COLLIRIO ALFA

LA STAMPA

ANNO 133. N. 92. DOMENICA 4 APRILE 1999

L. 1.500 (*)/ € 0,77 / L. 2.500 CON SPECCHIO. (AL SABATO ABBINAMENTO OBBLIGATORIO) TRANSALPINA IN PIEMONTE, VALLE D'AOSTA E LIGURIA

REDAZIONE, AMMINISTRAZIONE, TIPOGRAFIA: 10126 TORINO, V. MARENCO 32, TEL. 011 6568111, FAX 011 655306; ROMA: V. BARBERINI 50, TEL. 06 47091, FAX 06 4880308; 06 484885; MILANO: P.ZZA CAVOUR 2, TEL. [illegible], FAX 02 760049. ABBONAMENTI: 10121 TORINO, V. ROMA 80, TEL. 011 5628811, FAX 011 5627958. ITALIA: 6 NUMERI (C.C. POST. 950105) CONSEGNA DEC. POSTA ANNO L. 308.000; ESTERO L. 677.000. ARRETRATI L. 3.000. USA: LA STAMPA (USPS 684-900) PUBLISHED DAILY IN TURIN ITALY. $ USA 600 YEARLY. PERIODICALS POSTAGE PAID AT L.I.C. NEW YORK AND ADDRESS IMAUNES OFFICES. SEND ADDRESS CHANGES TO LA STAMPA C/O SPEEDIMPEX USA INCORPORATION - 3602 48TH AVENUE - L.I.C. NY 11101 - 2421. www.lastampa.it

(*) PREZZI - TANDEM: L. 1.500 E A RICHIESTA ANCHE «IL MATTINO DELL'ALTO ADIGE», L. 1.700, E ANCHE IL «CORRIERE». ESTERO: AUSTRALIA $ A. 4.00; ARGENTINA Pesos 4; AUSTRIA SC. 25 (€ 1,69); BELGIO FB. 75 (€ 1,85); BRASILE Brl 4,20; CANADA $ C. 3; CIPRO Cyp. 1.10; CZ- KCS 56; DANIMARCA KR. 15; EGITTO E.P. 8; FINLANDIA FMK 10 (€ 1,68); FRANCIA FR. 12 (€ 1,83); GERMANIA D.M. 3,59 (€ 1,79); GRECIA DR. 500; INGHILTERRA P. 1.30; LUSSEMBURGO FL. 75 (€ 1,85); MALTA Cents 50; MESSICO NS 10; NORVEGIA KR. 15; OLANDA FL. 4 (€ 1,82); PORTOGALLO Cont. Esc. 350 (€ 1,75); SPAGNA Pts. 250 (€ 1,50); CANARIE Pts. 300; SVEZIA SKR 15; SVIZZERA FRS. 2.80; CANTON TICINO FRS. 2.50; UNGHERIA HUF 250; USA $ 2.50.

SPED. IN A. P. 45% ART. 2 COMMA 20/B LEGGE 662/96 - TO

CONCESSIONARIA PUBBLICITA' PUBLIKOMPASS SPA, 20123 MILANO VIA CAROCCI 29, TEL. 02 24424 611, FAX 02 24424 490; 10126 TORINO, C. MASSIMO D'AZEGLIO 60, TEL. 011 6565211, FAX 011 6565300. TARIFFE, MODULO MM 45X30 TARIFFE IN EURO (IN LIRE TRA PARENTESI). OCCASIONALI EURO 816 (LIRE 1.579.998). COMMERCIALI 765 (1.481.247), SABATO 867 (1.678.746), RIC. PERS. E VENERDI 928 (1.235.340), VENERDI' + SABATO 867 (1.678.746), VENERDI' + DOMENICA 791 (1.531.590). FINANZIARI E LEGALI 853 (1.293.747). NECROLOGI 8,25 (15.974) LA PAROLA, FAMIGLIA 6,45 (12.489), ANNIVERSARI E RINGRAZIAMENTI 7,75 (15.006) PIU' IVA. IL GIORNALE SI RISERVA DI RIFIUTARE QUALSIASI INSERZIONE

90404 9 771122 176003

Missione Nato per i profughi. Polemiche sulle truppe di terra. Missili contro i ponti, Serbia isolata

Soldati italiani in Albania

Intervista con il generale Clark: «Milosevic non avrà scampo»

LA GUERRA NECESSARIA DI FINE SECOLO

Barbara Spinelli

E' proprio vero quel che scriveva Simone Weil nell'aprile '39, poco prima della seconda guerra mondiale: ci sono, nella vita dei popoli, momenti tragici in cui le intelligenze rischiano di paralizzarsi, e di preferire il disastro della pace ai dolori della guerra. E' così grande il fatalistico stupore, e così vasto lo stregamento suscitato dai despoti avversari, che perfino la comprensione degli eventi non è più di aiuto. Si comprendono i pericoli, ma si dà per scontata la propria impotenza a fronteggiarli. Si comprendono le mutanti figure del Male, ma il pensiero raziocinante resta come indietro: incespicante, affaticato nella rincorsa dei fatti, smarrito nei meandri quasi sempre stanchi, pigri, di sorpassate cogitazioni diplomatiche. Si ha appetito di grandi virtù pacifiche, affratellanti, e si dimentica che «la virtù pur essendo di per sé una cosa atemporale, deve pur sempre esser esercitata nel corso del tempo, della storia». Così molti europei impauriti dai bombardamenti Nato contro le forze militari serbe e gli edifici governativi a Belgrado, e dall'intenzione alleata di inviare infine truppe terrestri in Kosovo: di fronte a sé, i paralizzati mentali vedono sfilare immani cortei di kosovari derubati di case, di terre, di averi, e capiscono il male che è stato loro inferto, e conoscono la mano serba che li ha cacciati, ma ancora stentano a dar loro l'unico nome che sia adeguato: il nome non di profughi, e ancor meno di eroi di eufemistici Esodi biblici, ma l'appellativo nudo -

CONTINUA A PAG. 10 QUARTA COLONNA

BELGRADO

COLPITI I CENTRI DI COMANDO

Notte di fiamme e paura I missili americani hanno centrato e distrutto i ministeri dell'Interno serbo e federale. «Domani è Pasqua e Belgrado brucia» ha detto il vice-premier Draskovic. Paura e apprensione per l'ospedale pediatrico vicino ai ministeri: si sono dovuti trasferire nei sotterranei tutti i bambini ricoverati. Non si ha notizia di vittime. Pesanti i danni ad altri obiettivi: due ponti sul Danubio sono stati colpiti, così come depositi di carburante. E nella notte una nuova ondata di aerei sulla capitale e altre cinque città serbe. La Nato accelera i raid perché teme che le truppe di Milosevic riescano in pochi giorni a «svuotare» il Kosovo di tutti gli albanesi.

D'Alema in Vaticano: tenere aperta la via diplomatica del conflitto

Una lettera dei serbi a Prodi «Fermatevi, o pagherà l'Europa»

L'«INVASIONE»

LA GIORNATA DEL GIALLO

Bruxelles: pronto un piano per entrare in Kosovo, ma il Pentagono smentisce

Di Robiland, Grignetti, Rossella

ALLE PAGINE 2 E 3

LA FARNESINA

PARLA DINI «NON SI CAMBIA»

Il ministro afferma che la fanteria per proteggere i kosovari sarà impiegata in un quadro di pace

A PAGINA 2

ROMA. «I bombardamenti Nato potrebbero avere conseguenze imprevedibili». E' l'avvertimento che Belgrado dà all'Europa, in una lettera al presidente della Commissione Ue Prodi. «Spero che darete il via immediatamente ad azioni adeguate - scrive il primo ministro Bulatovic - perché venga condannato e fermato l'atto di aggressione della Nato».

Intanto si allontana la crisi di governo. D'Alema ha ribadito, nella visita in Vaticano, la volontà di tentare la via diplomatica e il Pdci non ha ritirato i ministri. A Roma imponente corteo pacifista.

Cazzullo, Rampino, Tiberga A P. 7 E 8

Il generale Wesley Clark, comandante delle forze Nato impegnate in Jugoslavia

«La campagna aerea prosegue e aumenterà la sua ampiezza per degradare sempre più la capacità militare serba e dimostrare a chi lo sostiene che Milosevic è sempre più vulnerabile alla forza della Nato». Così il generale Wesley Clark, comandante delle forze alleate, alla «Stampa». Ieri, vigilia di Pasqua, la Nato ha deciso di lanciare una spedizione militare in Albania per aiutare la massa di profughi. Sarà guidata dall'Italia, che contribuirà con 2500 uomini, mentre altri 4-5 mila saranno di altre nazioni. SERVIZI DA PAG. 2 A PAG. 10

ALTAN

LA TRAGEDIA E LA SPERANZA

Quattro scrittori di fronte ai bombardamenti

Biamonti, Magris, Mondo e Nicoletti A PAGINA 9

IL DIRITTO AL DUBBIO

Giovanni Maria Flick

TUTTI siamo contro la guerra: tranne chi, come Milosevic, l'ha cercata perché gli serve per rafforzarsi. Il problema nasce dalla diversità di opinioni, di motivazioni fra chi ritiene necessario o quanto meno possibile ricorrere alla guerra per arrivare alla pace; e chi ritiene invece che alla guerra non si debba mai arrivare, e che vada esplorata a qualsiasi costo la via del dialogo.

Entrambe le posizioni hanno un fondamento e un contenuto di verità: e non è giusto liquidare sbrigativamente l'una o piuttosto l'altra, a seconda dei punti di vista, come insensate. Mi fanno paura le posizioni troppo sicure di sé, senza tener conto almeno del dubbio che deve nascere dalla complessità dei valori in gioco: perché la pace e la guerra, il rispetto della dignità umana e la catastrofe umanitaria, sono cose troppo serie per consentire semplificazioni disinvolte. E' vero che non c'è pace senza giustizia, cioè senza il rispetto dei diritti fondamentali e senza la prevenzione e repressione dei crimini contro l'umanità; ma è anche vero che ***non può esservi giustizia senza pace. Il problema è quello di arrivare a conciliare realisticamente i due termini, sacrificando il meno possibile dell'uno e dell'altro.***

Non intendo ovviamente riferirmi a quelle che possono diventare vere e proprie esasperazioni o degenerazioni dell'interventismo o del pacifismo: per ragioni astratte; per condizionamenti dell'esperienza storica e politica del passato; magari per ragioni strumentali e provinciali di politica interna.

Intendo solo sottolineare il fatto che la scelta della via della guerra al fine di arrivare alla pace e alla giustizia, per il modo con cui è stata avviata e praticata fino ad ora, presenta due problemi enormi: quello dell'escalation verso traguardi imprevedibili; quello di lasciare al solo Milosevic la scelta di quando arrivare alla pace.

Ecco perché continuo a pensare che è sconvolgente il silenzio dell'Europa; e che il messaggio desolato di Giovanni Paolo II contro la cultura della morte, in questa Via Crucis balcanica di fine millennio, rappresenta un'affermazione inconfutabile come quelle del Vangelo e della nostra Costituzione.

Due gol di Ronaldo, Fiorentina ko. Lazio sempre più sola, perde la Juve

La rivincita del Fenomeno

Roberto Beccantini

RONALDO ritorna e si moltiplica: capitano, arbitro, cannoniere. Rianima l'Inter, abbatte la Fiorentina, avvicina la Lazio allo scudetto. Due rigori, due gol. E poi una traversa, e poi altri sprazzi da uomo vero, da leader autentico. Non segnava dal 10 gennaio, e l'Inter non vinceva da dieci partite, coppe incluse.

Il battesimo di Luciano Castellini non poteva risultare più dolce. Le ginocchia in fiamme, ma non più in ginocchio, Ronaldo si è alzato e ha scosso la salma. Non proprio un miracolo, ma quasi. C'era chi lo dava per finito e chi per disperso.

Simoni e Lucescu avevano pagato il fio di una degenza fin troppo cruciale per non essere chiacchierata e romanzata. Ronaldo non è ancora il devastante Ronaldo della scorsa stagione, ma da ieri notte non insegue più un fantasma: ha sfiorato, se non addirittura toccato, la spina che, da sola, ne alimenta la leggenda.

LA FANTEFINA ROSSA

Guido Ceronetti

PROFUGO va pensato anche nella sua repentina nudità abitativa. Non si tratta di perdita dell'avere soltanto (che quando si ha poco è un avere che vive di propria vita): è perdita di essere, è diventare irreale.

Non avrebbe dovuto ospitare che nomadi, questa funesta terra. Una popolazione stabile non può staccarsi dalle sue case che con indicibile, insuperabile strazio. Tutta quella gente che riteniamo *in salvo* perché ha salvato o avuto salva la vita non è salvata, è un resto, un'umanità dimezzata, mutilata di membra invisibili che chiamiamo per abitudine casa.

E casa non sono soltanto mura e scale e porte: chi le abita non è disgiungibile dai loro contenuti, animati o inanimati, piante, animali, letti, quadri, armadi, provviste, libri, lettere, fotografie. Il profugo, quando riesce a portare via qualche fagotto, che cosa ci mette? Abiti, pane e qualche medicinale, e poi? Credo ci sia, in quei bagagli di disperazione, dell'inimmaginabile. L'Oggetto Superfluo sicuramente è una presenza forte. Se qualcuno li frugasse senza mente di profanatore potrebbe elencando i loro contenuti dare vita a un poema.

Elias Canetti ammirava il sindaco di Hiroshima, che aveva salvato il ritratto dell'imperatore. Sui confini estremi dell'impossibilità di vivere, l'unica realtà mentale permeante quel che in un vagante nulla si colora di azione è l'assurdo.

C'è da domandarsi se un popolo di scacciati è ancora lo stesso popolo di quando era un popolo che abitava in case, con arredi e tendine, e rientrava la sera per sognare e dormire.

Anche se gli date del nutrimento, diventerà mai una cena? E se non glielo date, quel popolo che aveva radici e un nome metterà fuori denti di antropofago. Sarà sempre meno quello che è stato.

Vorrei domandare all'intrepido inviato di Radio Radicale Antonio Russo: qualcuno dei suoi kosovari avrà preso con sé dei libri, e quali? Si leggeva, a Pristina? Un profugo con dei libri è meno orfano, meno perduto per l'essere, di uno senza libri?

Unico e Irap, c'è tempo fino al 31 luglio

Calendario fiscale '99 Ecco tutte le scadenze

ROMA. Si avrà tempo dal 1 maggio fino al 31 luglio prossimi per presentare le dichiarazioni dei redditi e dell'Irap, compreso il cosidetto «Unico», relativo al 1998: i versamenti, però, andranno effettuati entro il 20 luglio. Lo stabilisce un decreto del ministro Visco che stabilisce il calendario fiscale 1999, pubblicato ieri sulla Gazzetta Ufficiale.

Intanto il ministero delle Finanze sta allestendo «La voce del Fisco», un servizio telefonico destinato i contribuenti. «Per recuperare l'arretrato - dicono alle Finanze - nel triennio 1999-2001 si registrerà un incremento del numero delle cartelle emesse, con maggiore richiesta di assistenza».

Cerrato A PAG. 17

Vuoi diventare una Modella?
Telefona a...
WANT MODEL MANAGEMENT
VIA BORGONUOVO 10
20121 MILANO
TEL 02 2900631
FAX 02 29014477

Domani, lunedì dell'Angelo, i giornali non escono. La Stampa tornerà in edicola martedì 6 aprile. Auguri di buona Pasqua ai nostri lettori e lettrici.

I volontari travolti dalla fiumana di profughi, una task force Nato per affrontare l'emergenza

Arcobaleno non basta, arrivano i marò

Ottomila soldati a Tirana sotto il comando italiano

Francesco Grignetti
ROMA

Non poteva bastare l'operazione Arcobaleno, pur generosissima in uomini e mezzi, davanti a un'emergenza biblica come quella dei profughi kosovari. Macedonia e Albania stanno letteralmente esplodendo sotto l'onda d'urto degli sfollati. Né possono farcela da sole le agenzie delle Nazioni Unite o dell'Unione Europea. A dare una mano, con i mezzi poderosi che possiede, sarà la Nato. La missione militare della Nato presente in Macedonia (dodicimila soldati) sta velocemente cambiando pelle: ieri hanno montato i primi tre campi profughi. Ci vuole anche un ponte aereo per portare aiuti alimentari. Occorrono un milione di razioni alimentari, tende e coperte. In Albania, invece, una missione Nato non c'è. E quindi ci deve andare rapidamente. Si parla di 6-8 mila uomini in complesso. L'Italia avrà un ruolo preminente: 2600 soldati, probabilmente un ruolo di comando, molti elicotteri e camion.

Gli stati maggiori italiani hanno ormai una lunga esperienza di assistenza all'Albania. Nel 1991-92 ci fu la missione Pellicano, disarmata, che portò aiuti alimentari a un Paese disastrato sull'orlo della carestia. Da terra e dal cielo i militari italiani raggiunsero i paesini albanesi più dispersi per portare almeno il pane. Poi venne la missione Alba tra soldati europei, guidata dal generale Luigi Cantone, che fu il primo esempio di cooperazione militare tra alcuni della Nato e altri dell'ex Patto di Varsavia.

Il generale Cantone, anche dopo la fine di Alba, è rimasto a Tirana. E' alla guida di una missione molto più ristretta di consulenti italiani per la riorganizzazione delle forze armate albanesi. Sono loro, la «testa di ponte» che già sta lavorando per organizzare la missione civile Arcobaleno, che in queste ore viene investita dalla nuova missione Nato.

Raccontano allo stato maggiore della Difesa: «Premesso che la pianificazione di questa missione è stata affidata al comando alleato di Bruxelles, è ovvio che noi abbiamo messo a disposizione il patrimonio di conoscenze che ci viene da Alba. E anche il numero più consistente di uomini».

Le autorità di Tirana insistevano da tempo perché la Nato andasse in Albania. E la richiesta era fortemente appoggiata dall'Italia perché, si ritiene a Roma, la sola presenza di truppe occidentali funziona bene contro le tensioni nell'area balcanica.

Visto che abbiamo tanto spinto per convincere i partner della Nato, avremo l'onere maggiore di questa missione. Saranno circa 1000, dunque, i soldati italiani che andranno in Albania. Troppo presto per dire chi saranno e da chi verranno comandati. Dice un generale dello Stato maggiore Esercito: «Dato il carattere strettamente 'umanitario' del loro incarico, avranno a che fare soprattutto con logistica e vettovagliamento». Molto probabilmente saranno soldati di leva, sia pure volontari e contenti di andare all'estero. Difficilmente verranno usate le riserve di brigate professionistiche - mezza Garibaldi e Ariete - che l'esercito ha messo in preallarme da tempo, e che dovrebbero essere parte di un'eventuale spedizione in zona-operazioni. In Kosovo, cioè.

In Albania, comunque, i soldati troveranno i volontari della Protezione civile già all'opera. Ieri sono sbarcati a Durazzo in 400, perfettamente equipaggiati e autosufficienti, pronti a montare due campi profughi. Sono scesi da un traghetto anche 92 autobotti dei vigili del fuoco. E la nave militare San Marco ha portato viveri per l'emergenza alimentare. A Kukes, intanto, 125 italiani tra ex alpini - senza cappello con la penna nera perché da quelle parti è troppo pericoloso essere scambiati per militari occidentali - vigili del fuoco e protezione civile stanno lavorando duramente per montare un ospedale da campo e una piccola tendopoli. E' in corso il trasferimento anche di un contingente di 100 uomini della sanità militare, in forza alla brigata Taurinense, che allestirà un altro ospedale da campo in pianura.

L'angoscia dei profughi alla frontiera tra Montenegro e Albania Una donna kosovara fuggita da Pec e la sua bambina attraversano abbracciate e in lacrime il confine di Hoti, circa 35 km a Est di Podgorica

Il ministro degli Esteri Lamberto Dini

BELGRADO SCRIVE A PRODI «CONSEGUENZE IMPREVEDIBILI»

Belgrado ha inviato ieri una lettera al presidente della Commissione europea, Romano Prodi, avvertendo che i bombardamenti della Nato contro la Jugoslavia potrebbero avere «conseguenze imprevedibili». Lo ha reso noto l'agenzia di stampa jugoslava Tanjug.
«Se non verrà posto fine immediatamente all'aggressione (della Nato) potranno esserci conseguenze imprevedibili, non solo in Jugoslavia e nei Balcani, ma anche in Europa», scrive il primo ministro jugoslavo Momir Bulatovic.
«Io mi aspetto che voi diate il via immediatamente ad azioni adeguate, conformemente alle vostre possibilità, perchè venga condannato e fermato l'atto di aggressione della Nato contro la Jugoslavia», aggiunge Bulatovic, che accusa l'Alleanza atlantica di «fare riferimento a una pretesa catastrofe umanitaria nel Kosovo per mobilitare l'opinione pubblica ed ottenerel suo sostegno per l'occupazione della Jugoslavia». Ribadendo poi la volontà di Belgrado di giungere ad una soluzione pacifica della crisi del Kosovo, il primo ministro sottolinea che «solo un accordo pacifico che garantisca l'uguaglianza di tutte le comunità nazionali che vivono nel Kosovo ha una possibilità di successo».

IL MINISTRO DEGLI ESTERI ASSICURA, NON E' CAMBIATA LA STRATEGIA

«Niente forze di terra»

Dini esclude una missione in Kosovo

ROMA

«Sull'invio di forze di terra non c'è e non è emerso nessun mutamento. Non vi sono modifiche». Nella serata di ieri, Lamberto Dini ha escluso così, parlando con la «Stampa», la ipotesi di inviare forze di terra in Kosovo in assenza di un accordo di pace, e protezione dei profughi.

«Vi sono consultazioni e contatti continui - ha aggiunto il ministro degli Esteri - ve ne sono stati ieri sera e questa sera con i ministri degli Esteri di Stati Uniti, Francia, Gran Bretagna e Germania. L'obiettivo resta quello di avere un Kosovo libero e democratico per tutti. E l'obiettivo può essere raggiunto con il ritorno di tutti i rifugiati mediante lo spiegamento di una forza internazionale di sicurezza, il ritiro di forze militari, di polizia e paramilitari serbe e l'individuazione di un quadro politico, ripartendo da Rambouillet».

Il ministro degli Esteri, insomma, dà un alt a ogni fuga in avanti. La linea del governo non cambia. Sulla stessa linea il sottosegretario alla Difesa Massimo Brutti: «Sono i governi che decidono - spiega a caldo - e finora il governo italiano non ha cambiato posizione: noi prevediamo l'intervento di truppe di terra soltanto per svolgere funzioni di interposizione in presenza di un accordo».

Come dice anche il capo di stato maggiore della Difesa, il generale Mario Arpino, intervistato dal Tg1: «Attualmente l'ingresso in Kosovo delle truppe Nato è previsto solamente per operazioni di interposizione ad accordi di pace raggiunti. Penso che nessuno possa auspicare l'entrata in Kosovo di truppe Nato in presenza di un contrasto».

Dichiarazioni, queste, che rivelano lo sconcerto di parte italiana. Del tutto improvvisamente, infatti, e attraverso le agenzie di stampa, a Roma si era scoperto che secondo una «fonte altissima», poi rivelatasi il segretario generale dell'Alleanza atlantica Javier Solana, negli ambienti della Nato era allo studio l'invio in Kosovo di una forza di terra. Veloce giro di consultazioni telefoniche e alle 20,30 la Farnesina diffondeva una nota ufficiale per smentire ogni svolta militare: «Con riferimento a notizie di agenzia provenienti da Bruxelles su dichiarazioni attribuite a fonti della Nato - recitava il comunicato - la Farnesina comunica che dalla consultazione in teleconferenza testé conclusasi dai ministri Dini, Albright, Cook, Vedrine e Fischer non è emersa alcuna variazione rispetto alle note posizioni dell'Alleanza atlantica in materia di invio di forze terrestri nel Kosovo».

Diverso il caso dell'Albania, dove la Nato ha deciso ieri l'invio di una forza militare umanitaria su richiesta del governo di Tirana. Su questo punto, Dini chiarisce: «Fin dal gennaio scorso, da parte italiana era stato sollevato questo tema. Quest'impostazione è stata ripresa su iniziativa italiana dalla Nato per dare un sostegno logistico a una emergenza umanitaria che mette l'Albania a dura prova. Guardi, questa iniziativa riflette l'impegno italiano a favore della stabilità nei Balcani e per prevenire l'ampliamento dei conflitti».

LE CIFRE DELL'ESODO

Già 765 mila gli sfollati

ROMA. Cambia di ora in ora il numero dei profughi visto il flusso continuo di espulsioni e di fughe. Ecco le cifre fornite da Nato e Unhcr. Nell'ultimo anno le persone che hanno abbandonato il loro paese sono 765 mila. Negli ultimi dieci giorni, cioè dall'inizio degli attacchi Nato, i profughi sono circa 300 mila (290 mila per la Nato, oltre 320 mila per l'Unhcr). Altri 2-300 mila sono «in uscita», decine di migliaia premono alle frontiere. I 320-330 mila (Unhcr) già fuori dal Kosovo, si trovano: - 170 mila in Albania - 32 mila in Montenegro - 115 mila in Macedonia (di questi ultimi, secondo fonti macedoni ufficiali, 42 mila sono già stati registrati nel paese; 80 mila circa sono accalcati nel fango sui prati attorno alla frontiera) - 6 mila in Bosnia - 5 mila in Turchia - 2.300 in Bulgaria. [Ansa]

Come, da entrambe le parti, si usano i media per disinformare il nemico

Il bombardamento delle finte verità

Carlo Rossella

DISINFORMATSJIA è una parola che sembrava sepolta con la fine della guerra fredda. Ed invece eccola riapparire in un comunicato di protesta della Federazione internazionale dei giornalisti. Tutti i sistemi ufficiali di informazione dei Paesi coinvolti nell'operazione Kosovo, dagli Stati Uniti, alla Nato, alla Serbia, avrebbero fatto abbondante uso della disinformazione.

Non c'è da stupirsi. E' naturale che ciò accada. Durante un conflitto, ed è sempre stato così, ci si avvale di ogni sistema per confondere l'avversario, per tranquillizzare la propria opinione pubblica o per terrorizzare quella del nemico, per condizionare le scelte tattiche e strategiche di chi sta dall'altra parte del fronte.

I Servizi Segreti, non a caso, dispongono di sezioni speciali dedicate alla disinformazione. E non le chiudono mai, anche in tempo di pace.

Il vecchio Kgb aveva perfezionato tecniche raffinate. Ma anche l'MI6 inglese e la Cia sono stati altrettanto sofisticati.

In questi giorni di guerra la disinformatsjia è dilagata. L'operazione più brillante l'hanno condotta i serbi. Hanno lasciato trapelare a Belgrado la notizia che Ibrahim Rugova e altri leader del Kla fossero stati uccisi dalle forze speciali di Milosevic. Il commodoro Wilby, portavoce militare della Nato, ha dato l'annuncio alla tivù. Clinton, Blair e altri leader alleati hanno presentato l'assassinio dei leader kosovari come un segno della ferocia serba. Mercoledì 21 marzo la tivù belgradese ha mostrato Rugova a colloquio con Milosevic.

La disinformatsjia degli alleati ha a sua volta sorpreso i serbi. Nei primi due giorni di aprile le fonti ufficiose della Nato e del Pentagono hanno cominciato a lasciar trapelare la notizia di un possibile attacco via terra degli alleati in Kosovo. I giornali si sono buttati su questa sensazionale possibilità, scatenando i loro migliori analisti strategici. I leader politici e militari, nelle comunicazioni ufficiali, hanno invece negato l'uso di truppe. Alle conferenze stampa al Pentagono, alla Nato e al Dipartimento di Stato si è parlato per ore e ore solo di questo argomento. I serbi, a loro volta, sono entrati in gioco, catturando tre soldati americani in territorio macedone e spostando l'attenzione dal cielo alla terra. Nelle stesse ore però la Nato preparava i bombardamenti chirurgici su Belgrado.

Colpo da maestro di Milosevic la sparizione di Rugova e la sua teatrale riapparizione

Se l'attenzione non fosse passata dai missili ai soldati sarebbe stato più difficile e meno sorprendente l'attacco a Belgrado. Perché l'opinione pubblica europea avrebbe potuto protestare preventivamente e mettere in difficoltà alcuni Paesi tentennanti dell'Alleanza atlantica.

Come è ormai evidente la stampa viene usata da una parte e dall'altra. Sono soprattutto le notizie confidenziali, sussurrate nei corridoi della Nato, del Pentagono e del ministero degli Esteri di Belgrado a mettere in moto la disinformatsjia.

Ma per un giornalista sono molto più interessanti questi pericolosi e intossicanti briefing privati dei briefing ufficiali.

Wilby e Shea, portavoci Nato, fanno un grande uso di cartine e di filmati ma raccontano quasi sempre fatti che la tivù ha già ampiamente mostrato e commentato.

E ai giornalisti, soprattutto a quelli della carta stampata, non resta che scavare dietro le quinte dove inevitabilmente opera la disinformazione.

Nella guerra del Golfo, totalmente atipica, non c'era stato bisogno di tali sistemi. Ma la campagna della Nato in Serbia è un conflitto di vecchio tipo, uno scontro ideologico, fra due avversari che per vincere devono ingannarsi con qualunque mezzo.

Sinora la battaglia della disinformazione vede i serbi in vantaggio: hanno cacciato i giornalisti dal Kosovo, oscurato le telecamere delle tv occidentali, limitate la libertà d'azione agli inviati, negato il visto ai reporter sgraditi, monopolizzato con la loro tv le immagini da Belgrado, centralizzato le comunicazioni telefoniche dei corrispondenti.

Agli occidentali, costretti a dire tutto a tutti, in tutti i momenti non restava che la disinformazione per contrastare la disinformatsjia di Milosevic.

LA STAMPA
Quotidiano fondato nel 1867
DIRETTORE RESPONSABILE Marcello Sorgi
CONDIRETTORE Gianni Riotta
VICEDIRETTORI Vittorio Sabadin, Dario Cresto-Dina
REDATTORE CAPO ROMA Ugo Magri
REDATTORI CAPO CENTRALI Franco Tropea, Roberto Bellisto
REDATTORE CAPO MILANO Chiara Beria di Argentine
ART DIRECTOR Cynthia Sgroi-Hinz
EDITRICE LA STAMPA SPA
PRESIDENTE Giovanni Agnelli
VICEPRESIDENTI Vittorio Calaciti di Chiusano, Umberto Cuttica
AMMINISTRATORE DELEGATO E DIRETTORE GENERALE Paolo Paloschi
AMMINISTRATORI Luca Cordero di Montezemolo, Giovanni Giovannini, Francesco Paolo Mattioli, Alberto Nicolello
STABILIMENTO TIPOGRAFICO La Stampa, via Marenco 32, 10126 Torino, tel. 011 6568111
STAMPA IN FACSIMILE
• La Stampa, via Giordano Bruno 84, Torino • Nuova SAME spa, via della Giustizia 11, Milano • Belle arti, via Carlo Passeri 130, Roma • L'Unione Sarda spa, viale Elmas, Cagliari • ETS spa, Quinta Strada 35, Catania • Nord Eclair, 13-21 Rue de Caire, Rochaix (Fr)
CONCESSIONARIA PUBBLICITA' PUBLIKOMPASS Spa
Direzione: MILANO 20123 v. G. Carducci 29, tel. 02 24434.611, fax 02 24434.690. TORINO 10126 c. M. d'Azeglio 60, tel. 011 6565.211, fax 011 6565.200. BARI v. Amendola 166/5, tel. 080 5485111. BOLOGNA v. Amendola 13, tel. 051 255552. PADOVA v. Gattamelata 108, tel. 049 8072144. CATANIA c. Sicilia 67/63, tel. 095 7308311. FIRENZE v. Don Minzoni 46, tel. 055 551192. GENOVA v. C.R. Ceccardi 1/14, tel. 010 540184. PALERMO v. Lincoln 19, tel. 091 6256100. ROMA v. Barberini 36, tel. 06 4820961, fax 06 4821868.
SERVIZIO ABBONAMENTI
Abbonamento annuale 6 giorni: 308.000 (Lire 1000 alla copia)
Per sottoscrivere l'abbonamento è sufficiente inoltrare la richiesta tramite Fax al numero 011 6627650; tramite Posta indirizzando a: La Stampa, via Roma 80, 10121 Torino; per telefono: 011 66382; indicando: Cognome, Nome, Indirizzo, Cap, Telefono.
Forma di pagamento: conto corrente postale 850186; bonifico bancario sul conto n. 12001 dell'Istituto Bancario S. Paolo di Torino; Carta di Credito (telefonando al n. verde 167-333333; direttamente presso gli sportelli del Salone La Stampa, via Roma 80, Torino.
PER INFORMAZIONI: Ufficio abbonamenti tel. 011 66381; fax 011 6627650
Internet: www.lastampa.it E-mail: abbonamenti@lastampa.it
© 1999 Editrice La Stampa S.p.A. Reg. Trib. di Torino n. 618/1956
Certificato n. 2699 del 8/12/1998
La tiratura di sabato 3 aprile 1999 è stata di 580.830 copie

Il portavoce Nato parla di un dispiegamento di forze internazionali ma Washington frena

Un altro passo verso l'invasione del Kosovo

E l'Italia guiderà una missione di soccorso in Albania

Andrea di Robilant
inviato a WASHINGTON

La Nato cambia strategia e adesso punta a dispiegare una «forza internazionale» in Kosovo per proteggere il rientro di centinaia di migliaia di profughi albanesi e garantire la loro sicurezza, anche in assenza di un accordo di pace con Slobodan Milosevic. La svolta è stata confermata ieri mattina a Bruxelles, dove il portavoce della Nato James Shea ha letto uno stringatissimo comunicato, prima attribuito agli Alleati e successivamente al solo segretario generale Javier Solana - perché il testo aveva dato la sensazione di un parziale ammorbidimento verso Belgrado.

Gli Stati Uniti e altri alleati negano che si tratti di un vero mutamento di rotta e ieri hanno cercato di prendere le distanze dal comunicato Nato. Il segretario di Stato Madeleine Albright ha diramato apposta un breve comunicato per insistere che nulla è cambiato nella posizione alleata. Ma sta di fatto che gli Accordi di Rambouillet prevedevano l'invio di 28 mila uomini solo in presenza di un accordo firmato sia dai kosovari che dai serbi. Adesso, alla luce della catastrofe umanitaria che sta sconvolgendo l'intera regione, gli Alleati sono costretti a correre ai ripari. Il segnale aveva già adombrato il Presidente Clinton venerdì, hanno cominciato a pianificare l'invio di una forza più grande - fino a 40 mila uomini - per garantire la sicurezza del Kosovo attraverso l'istituzione di una sorta di protettorato internazionale.

Il rapido peggioramento della situazione-profughi ha anche convinto la Nato ad approvare piani per l'invio in Albania - il Paese che ha subito l'urto più pesante della pulizia etnica messa in atto dai serbi - di un contingente di circa 8 mila uomini a guida italiana.

Ma la discussione - e le polemiche - ruotano soprattutto attorno all'invio della forza internazionale in Kosovo, confermato ieri dalla Nato. A che punto sarà dispiegata sul terreno e in quali circostanze? Il portavoce del Pentagono Kenneth Bacon insiste che «non c'è alcun piano per l'invasione del Kosovo con truppe di terra, nessun piano per l'introduzione di una forza di terra in una situazione di guerra». Piuttosto, dicono fonti militari, la forza internazionale dovrebbe entrare in azione quando le forze serbe attualmente in Kosovo saranno state messe fuori combattimento dalla campagna di bombardamenti aerei.

Nonostante la crisi nei rapporti tra Mosca e Washington scatenata dalla guerra contro la Serbia, la Casa Bianca punta ancora a coinvolgere la Russia - venerdì Clinton ha mandato un segnale molto chiaro a Boris Yeltsin. E non a caso non si parla più di mandare una forza Nato a proteggere il rientro dei kosovari e garantire la loro sicurezza, ma di una «forza internazionale» a guida Nato, possibilmente con partecipazione russa, ucraina e forse anche bulgara.

Finora Washington si è opposta a una riunione d'emergenza del G8, chiesta da Mosca per bloccare i bombardamenti, ma potrebbe cambiare idea se i russi rispondessero positivamente alla richiesta Usa di una partecipazione russa alla forza internazionale.

Ma la nuova strategia politico-militare della Nato - invio di una forza internazionale e coinvolgimento dei russi - non implica affatto un rallentamento dei bombardamenti aerei. Anzi, dicono alla Casa Bianca, le bombe di venerdì notte su Belgrado sono solo l'inizio di una escalation del conflitto. Lo stesso Presidente Clinton, consapevole che il sostegno dell'opinione pubblica americana all'operazione Allied Force cresce (dal 51 al 58 per cento nel giro di una settimana, secondo il settimanale «Newsweek») ha detto di essere deciso a infliggere «un prezzo molto alto» a Slobodan Milosevic.

Tony Blair, con cui Clinton si è di nuovo sentito ieri, è stato ancora più chiaro: «Il nostro messaggio a Milosevic è semplice: noi ti sconfiggeremo. Non ti permetteremo di portare a compimento la tua politica di pulizia etnica».

L'invio nell'Adriatico dell'imponente gruppo aero-navale che ruota attorno alla portaerei Roosevelt aumenta considerevolmente la potenza di fuoco a disposizione del generale Wesley Clark. E si parla con sempre maggior insistenza dell'invio di elicotteri Apache nella regione, destinati a missioni notturne in Kosovo, per sgomberare il campo di tank e artiglieria serba.

«L'America vuole applicare gli accordi di Rambouillet con o senza serbi»

«L'appoggio dell'opinione pubblica americana a Clinton è in salita: faremo pagare a Milosevic un prezzo molto alto»

Il generale Wesley Clark comandante delle forze Nato

IL COMANDANTE DELLE **FORZE NATO IN EUROPA**

Il gen. Clark: possiamo andare avanti per mesi

intervista

Frederick Kempe

inviato a MONS

«La campagna aerea prosegue e aumenterà la sua intensità e la sua ampiezza. La continueremo in modo sistematico per degradare sempre più la capacità militare serba e dimostrare a chi lo sostiene che il presidente Milosevic è sempre più vulnerabile alla forza della Nato». Wesley Clark, il Comandante supremo di tutte le forze alleate in Europa, ci parla nel suo ufficio al secondo piano del quartier generale di Shape - il Comando Nato per l'Europa - in uno dei giorni più tesi dall'inizio della campagna aerea in Kosovo. Una campagna che continuerà ad aumentare di intensità - assicura - nonostante il nuovo fronte umanitario aperto dalla Nato in Albania. Una campagna che, come spiegano alte fonti militari dell'Alleanza, «potrà durare ancora giorni, settimane o mesi».

Generale, a dieci giorni dal primo attacco in Kosovo come sta cambiando la situazione?

«Dal nostro punto di vista la novità è vedere come Milosevic abbia organizzato la deportazione di massa della popolazione del Kosovo. E' una catastrofe umanitaria calcolata, eseguita, organizzata e pianificata e che ha due obiettivi».

Quali sono?

«C'è l'obiettivo di cambiare la situazione demografica in Kosovo, ma c'è anche la strategia di creare difficoltà alle democrazie in quell'area, come la Macedonia».

E la Nato come reagisce a questa crisi che ormai minaccia di diventare globale, di estendersi a tutti i Balcani?

«Lavoreremo con l'Alto commissariato delle Nazioni Unite per i profughi e con le altre organizzazioni umanitarie per dare aiuto in questa tragedia umanitaria, ma allo stesso tempo la nostra campagna aerea continua».

Generale Clark, la missione umanitaria appena decisa dalla Nato in Albania può essere anche un modo per ricreare un legame con la Russia, che è ancora membro della «Partnership for Peace»? Si augurerebbe che anche le forze di Mosca partecipassero a questa missione?

«E' normale in un caso come questo che tutte le nazioni partner siano invitate a partecipare. Ma sotto la guida della Nato».

E l'utilizzo di truppe di terra in Kosovo, come lo valuta? Clark preferisce non dare un giudizio che ritiene di competenza dei politici, ma la sua opinione tecnica non potrebbe essere più chiara: «Le forze aeree da sole non possono mettere fine al tipo di attività militari sul suolo che Milosevic sta eseguendo».

Anche la Russia, conferma quindi il generale Clark, sarebbe benvenuta, nella corsa contro il tempo per fermare quello che ormai - secondo la percezione dei comandi militari Nato - non è più uno scontro tra Belgrado e l'Occidente, non è nemmeno solo un disastro umanitario, ma è ormai un virus che rischia di propagarsi, attraverso i movimenti di profughi, in tutta l'area dei Balcani con effetti gravissimi. «Milosevic ha minacciato l'Ungheria e la Croazia - spiega un alto ufficiale dell'Alleanza, - contro la Macedonia ha lanciato questa "bomba demografica", ha minacciato l'Albania, sparando con l'artiglieria e penetrando nel suo territorio; sta facendo del suo meglio per destabilizzare anche la Bosnia».

Non si sbottona più di tanto, il generale Clark. Inutile chiedergli perché i bombardamenti contro le forze serbe non sembrino ancora aver raggiunto una piena efficacia, o cercare di strappargli un parere politico. Nel giorno in cui la Nato ha deciso di mandare migliaia di uomini in Albania e Macedonia e mentre l'Alleanza si prepara a dare il via libera a un intervento delle forze di terra in Kosovo, prima che qualsiasi accordo di pace possa essere firmato, l'uomo che ha sulle spalle la responsabilità di tutte le operazioni militari appare freddo e cortese come al solito. In camicia, con le quattro stellette sulle spalle, ci riceve al tavolo delle riunioni del suo ufficio, pesanti mobili in mogano, poltrone in finta pelle e una moquette verde prato che sembra essere l'unico tocco di colore in tutto l'edificio di Shape.

«La catastrofe umanitaria è stata pianificata da Belgrado»

LA CARRIERA

Da Oxford a eroe del Vietnam

WASHINGTON. Wesley Clark, generale a quattro stelle delle truppe corazzate americane, è il comandante supremo delle forze Nato in Europa dal 1997. Gentilezza molto formale, sorriso accattivante, preparazione tecnica raffinata, conoscenza della storia e della strategia, ha sempre avuto una particolare passione per l'Europa, i suoi popoli e i suoi drammi. Il generale (che ha 55 anni) ha studiato a fondo Milosevic e la gerarchia militare serba quando ha guidato le trattative militari per l'attuazione degli accordi di Dayton sulla Bosnia.

Ex comandante delle truppe americane a Panama e nei Caraibi, ex direttore del coordinamento strategico e della pianificazione del Pentagono, Clark ha combattuto in Vietnam (è stato insignito di medaglie in argento e in bronzo) e ha comandato la prima divisione di cavalleria di Fort Hood in Texas trasformandola in una efficace macchina per la guerra nel Golfo.

Come il presidente Bill Clinton - di cui è grande amico fin da quando era ragazzo - è stato un «rhodes scholar», cioè uno dei migliori studenti d'America (fra quelli provenienti da famiglie povere) che ogni anno vengono prescelti per una borsa di studio in Europa. Ha così potuto specializzarsi all'università di Oxford. Il suo stile mescola storia e strategia, sociologia e informatica, passione e rigore. [e. st.]

Ma certo, l'uomo che negli ultimi anni ha passato più tempo con Milosevic che qualsiasi altro militare occidentale, quello che ha studiato il suo nemico fino a conoscerlo alla perfezione, è conscio di essere ormai impegnato nella fase più difficile della battaglia più dura mai combattuta dopo la Seconda guerra mondiale. «Affrontiamo sfide che non sono mai state affrontate a questo livello da nessuna campagna aerea moderna - spiega un'alta fonte militare dell'Alleanza -, c'è la natura del terreno, la presenza di un grande numero di civili utilizzati dal nemico e anche condizioni meteorologiche molto difficili». Inoltre, il sistema di difesa serbo è ancora attivo, sebbene la stessa fonte sostenga che la forza soverchiante dell'aviazione alleata sta riuscendo giorno per giorno a smantellare il sistema antiaereo jugoslavo.

Con una posta in gioco che si fa sempre più alta, con difficoltà logistiche maggiori del previsto e che non accennano per ora a diminuire in modo sensibile, la strategia di Clark e dei suoi uomini sta virando verso un aumento dei bombardamenti che mantenga limitato il fattore rischio per i piloti, ma che potrebbe non prestare più l'attenzione riservata fino a ora ai civili nelle zone sottoposte ad attacco, specie per quel che riguarda Belgrado. «La conseguenza inattesa della campagna di pulizia etnica del presidente Milosevic - spiega ancora un alto ufficiale occidentale - è che riduce il nostro impegno a limitare i danni collaterali».

Ma il problema, adesso, è anche che cosa e con chi trattare, una volta che Milosevic sia stato sconfitto. Negli ambienti Nato l'accordo di Rambouillet, al di là delle dichiarazioni ufficiali, viene dato per morto e sepolto. «La possibilità di una soluzione accettabile che si basi su Rambouillet è sempre più remota», è il commento che si raccoglie da fonti militari. E se si parla di una tregua, della possibilità di sospendere i bombardamenti, le stesse fonti hanno la risposta pronta. «Spetta a Milosevic dichiarare un cessate-il-fuoco. Ma il problema adesso è un altro: qualcuno potrà concludere un accordo con l'uomo che ha fatto delle cose così orribili al suo popolo?».

Duro attacco del governo: Europa e Nato si vergognino della catastrofe che hanno provocato

Skopje: prendetevi i vostri profughi

Frontiere chiuse, l'esercito circonda i centomila dannati

Giuseppe Zaccaria
inviato a SKOPJE

Adesso sono più di sessantamila. Muoiono a grappoli, nascono nel fango, si trascinano sotto le poche tende che qualche organizzazione riesce a trascinare fin qui, al confine ormai ufficialmente sbarrato.

I territori balcanici non ancora colpiti dai bombardamenti Nato cominciano a essere devastati da un'altra guerra, che minaccia di essere molto più lunga e strisciante, che trasformerà quest'area nella sede di altrettanti, nuovi Kosovo ancora più instabili e disperati.

La famosa, angosciata domanda che qualcuno poneva alla Nato quando forse il dramma era ancora evitabile («What the next?», che cosa si prepara dopo i bombardamenti?) sta fornendo le prime tragiche risposte nella valle del Blace, dove le condizioni del verminaio umano sfuggito alle violenze dei serbi ed al terrore dei bombardamenti hanno raggiunto livelli da incubo.

Adesso cordoni dell'esercito macedone circondano la discarica vivente, soldati coperti di cerate mimetiche controllano gente e ferrovia come a circoscrivere un'infezione. E quell'infezione sta per propagarsi verso l'Europa, l'Occidente, le sue bombe intelligenti, anzi geniali.

La Macedonia ha chiuso il confine ai profughi, la Grecia anche: i governi di entrambi i Paesi accusano Europa, Stati Uniti, Nato di aver provocato una catastrofe di cui devono assumersi la responsabilità. «Se volete che quei profughi vengano salvati, dovrete prenderveli voi».

Il comandante del contingente Nato in Macedonia, il generale inglese Mike Jackson, chiede un ponte aereo urgentissimo, un milione di razioni, 197.000 coperte, 200.000 litri d'acqua. Solo nell'ultima notte, tra i dannati della valle del Blace, 11 persone sono morte, 4 bambini hanno visto la luce in un mondo ricoperto di sterco. C'è qualcuno che tentando di arrampicarsi a mani nude lungo declivi fangosi lancia l'urlo di chi sta perdendo l'ultima illusione: «Ma come? L'Uck ci aveva promesso visti per la Germania, la Francia, la Turchia...». Da ieri una pioggia continua, gelida e impalpabile martella questa gente come se gli elementi congiurassero nel voler mettere il mondo dinanzi a scelte definitive.

«La vera catastrofe umanitaria è questa, l'Europa deve vergognarsi di ciò che sta provocando». Di prima mattina la dichiarazione di Boris Trjkovskj, vicepremier di Macedonia, annuncia decisioni drastiche. Poco più tardi da Atene il ministro degli Esteri Yorghos Papandreu mostrerà una sintonia perfetta: «Non un solo profugo kosovaro entrerà in Grecia finché l'Unione europea e la Nato non si saranno assunte le proprie responsabilità».

L'«effetto domino» è questo. Due Paesi vicini alla Nato (uno perché ne fa parte, l'altro perché alla Nato fino a ieri doveva la propria sopravvivenza) chiudono le frontiere. Indirettamente, da ieri la Macedonia rende più difficili anche i soccorsi ai profughi, intralciando il flusso degli aiuti che le organizzazioni umanitarie dell'Onu cercano di trasmettere l'una all'altra. Il Consiglio Supremo di Sicurezza si è riunito ieri a Skopje guidato dall'uomo che più di ogni altro in questi anni aveva mostrato vicinanza e collaborazione con l'Occidente. Oggi però il Paese di Kiro Gligorov si dissocia apertamente dal suo protettore, decreta la mobilitazione dell'esercito e dice: «Se avete una coscienza, questi profughi accoglieteli voi».

La Macedonia non è in grado di ospitarne altri. In pochi giorni un Paese di due milioni di abitanti che vive sul filo di delicatissimi equilibri etnici ha accolto 42.000 albanesi del Kosovo, ne ha fra gli 80 e i 100.000 «in attesa di registrazione», e forse altri 50.000 ancora per strada. «Il nuovo Kosovo siamo noi», titolano i giornali. Il commentatore Atanas Kjroksvi scrive: «E' assolutamente ovvio che la Nato non ha raggiunto alcuno dei suoi obiettivi. A questo punto faccia finta di aver vinto (anche se pure i passeri sanno il contrario), smetta i bombardamenti e cerchi di parlamentare, di limitare almeno in parte la catastrofe che ha provocato». I soldati macedoni indossano in gran parte le vecchie divise marroni dell'esercito titoista: da ieri li si vede percorrere le strade principali in assetto di guerra. Anche a Skopje, come in Montenegro, si fanno più insistenti le voci di un tentativo di colpo di Stato che il governo si prepara a stroncare.

Ciò che qualsiasi persona ragionevole temeva si è verificato ieri, spazzando via d'un colpo gli alati dibattiti fra interventisti e no. Qui siamo già al «dopo-intervento», ai problemi che scatena, al gigantesco effetto di destabilizzazione che provoca nell'intera area. E, forse, alla Pasqua più terribile che l'Europa abbia affrontato dal 1945 ad oggi.

I disgraziati che continuano a fare ressa mostra di sé nella valle del Blace stanno per cambiare un'altra volta padrone. Prima ostaggi dei serbi, poi dell'Uck, adesso questi sventurati della storia ci piombano addosso, quasi a ricordarci come la guerra non sia un gioco né un film. Volevamo proteggerli, in teoria: invece li abbiamo devastati. Adesso siamo in grado di prendercene cura?

Intralciato il flusso degli aiuti alle poche organizzazioni umanitarie attive

Anche la Grecia sigilla i confini: «Ue e alleati si assumano le loro responsabilità»

Uno dei soldati macedoni a guardia delle centinaia di profughi arrivati dal Kosovo e ammassati nel fango a Skopje

Tirana ha paura di un'invasione serba

Agenti di Belgrado nel fiume dei profughi, primi arresti

Vincenzo Tessandori
inviato a TIRANA

Sulla pietraia di Kukes, diventata l'inferno d'Europa, ieri mattina sono spuntate cinque tende. Gli esuli le hanno osservate a lungo, senza avvicinarsi. Rassegnati, indifferenti. Sono stati quelli di Médicins du Monde, sette francesi, e dell'associazione cattolica Hes a sollecitare chi avesse bisogno di loro. Anche se, quando li guardi, ti sembra che tutti debbano essere soccorsi e pensi a quei 12 morti appena entrati in questo girone dei senza speranza.

Nella notte di venerdì erano passati in 24 mila, ieri il flusso è stato di 3000, ma fa freddo in questo giorno di falsa primavera, e c'è nebbia fitta. Chi può, anticipa il viaggio verso Scutari e Tirana pagando veraci nutisti fino a 700 marchi, si dice. Ma chi non ce la fa a sborsare aspetta il suo turno sui camion del governo e delle organizzazioni umanitarie.

Sono arrivati gli alpini, finalmente, che scoccavano le 16, e qualcuno di loro ha sorriso vedendo l'insegna del «Bar America». Erano partiti alle 4,10 dal porto di Durazzo: un malaugurato ritardo aveva compromesso la tabella di marcia. Ma non importa, gli alpini, anche questi in congedo, sono gente tosta e appena arrivati c'hanno dato dentro con le pale, le scavatrici e i picconi. Fra due giorni la tendopoli sarà finita e circa 5000 disperati tireranno un sospiro di sollievo. E vengono quassù anche gli uomini del battaglione San Marco, per garantire la sicurezza. Si lavora con lena, per le 8 di stamani è attesa la nave San Giusto, gemella della San Marco, con elicotteri, camion, provviste. E pure con il presidente del Consiglio Massimo D'Alema e il suo seguito.

Bisogna riconoscere che gli italiani non si tirano indietro, neppure quando battono il naso contro la burocrazia albanese, un meccanismo che ha pochi rivali nell'universo mondo. Da giorni, per esempio, si aspettano dal governo le bolle per lo sdoganamento del materiale di soccorso. Senza di quelle si rischia il blocco.

Bisogna far presto, lo ha ripetuto anche Jamie Shea, portavoce della Nato: «Solo venerdì il numero dei profughi è aumentato di 130 mila unità e circa 300 mila sono in marcia verso il confine». Poi ha fatto un calcolo rapido: «Se le deportazioni continuano con questo ritmo, entro dieci-quindici giorni i serbi riusciranno a cacciare tutti i civili albanesi dal Kosovo». La Nato ha così deciso l'invio di un contingente, almeno 8000 uomini. Comandati dal generale Wesley Clark, avranno come compito esclusivo, si sottolinea, quello di aiutare i profughi. Anche se c'è già chi li vede schierati alla frontiera col Kosovo, a un tiro di kalashnikov dai serbi. Insomma, sarà una nuova «missione Alba», come quella che impedì il crollo del Paese e garantì le elezioni. Ma non sarà una cosa semplice, neanche questa missione. Complicazioni ne possono nascere in ogni momento. Erano le 8,10, ieri mattina, quando in tutta Tirana si sono udite due esplosioni ravvicinate. Provocate, secondo il governo, da bombe perdute da un aereo Nato e cadute sul monte Dajti, alle spalle della città, non lontano dalla clinica universitaria, dagli studi cinematografici e dal centro per le ricerche nucleari. La Nato smentisce e parla del «bang» provocato da un caccia albanese. Sia come sia, nessuno sottovaluta i mille rischi di questa guerra alle porte. Neppure quelli di un'invasione, come ha detto Rrexhep Meidanj, presidente della Repubblica. «Ci hanno già sparato da oltre frontiera».

In ogni modo, per mettere insieme il meccanismo di soccorso, dicono alla Nato che occorrerà almeno una settimana. Nel frattempo è necessario non lasciarsi travolgere, anche se la macchina albanese già sbanda.

Nella tendopoli grande delle piscine, a Tirana, ieri i bambini giocavano seguiti dai volontari e da padre Isidoro, un salesiano croato di 33 anni. «Tireremo su una tendopoli anche noi, al don Bosco», diceva padre Isidoro, perché lì sono già al completo. Nel gruppo dei ragazzi, Dritan, 10 anni, un visetto vispo nascosto dalla visiera di un berretto a strisce bianche e blu, intona il «Canto di Drenica» ed è un'aria triste, lenta. «Perché ammazzate gli innocenti?/ Che colpe ha Drenica?».

«Qui i vecchi sono diventati bambini e i bambini, vecchi», osserva Ilira Gjika, medico pediatra, una donna forte, capace di fronteggiare la situazione nelle tendopoli e di osservare e capire. «A prima vista, in generale nessuno sembra aver problemi. Ma poi non è così. I padri, soprattutto, sono prostrati, si sentono responsabili per non aver potuto fare niente. Piangono, piangono anche per le loro madri lasciate nel Kosovo, e sono uomini di 40 o 50 anni. Le donne no, molte paiono aver dimenticato che hanno dei figli». Qualcuna ha subito violenze? «E' questo il punto più difficile. Loro non ne parlano, non lo farebbero mai perché ritengono che chi è vittima, in fondo, ha anche la colpa».

Si teme, per questo mare di bambini, che altri mali cadano loro addosso. Proprio dalla tendopoli delle piscine, son scomparsi due fratellini. I genitori, che se li erano portati attraverso i monti, proteggendoli dalla furia serba, sembravano non capacitarsi. Poi hanno capito e hanno fatto denuncia al commissariato numero 2. E' un segnale pessimo, che lascia sospettare di un losco traffico perché ogni bimbo ha un prezzo e, come dicono gli sqiali di qui, il mercato tira: c'è di tutto, adozioni, racket dell'accattonaggio, forse, commercio di organi.

Si indaga per questi fatti odiosi. Anche da parte dei servizi di sicurezza, perché c'è il sospetto che, con la fiumana, siano arrivati pure gli agenti provocatori, kosovari al soldo di Belgrado e dell'Udb, il servizio segreto jugoslavo. L'altra notte ne hanno arrestati due, proprio sulla pietraia di Kukes, e il timore è che esista un piano per destabilizzare questo Paese già sull'orlo di un precipizio di cui non si scorge il fondo. Al ministero della Sanità dicono di temere che qualcuno possa inquinare un acquedotto e provocare un'epidemia di colera. I giovani kosovari lasciano la sicura Europa occidentale per combattere in mezzo ai Balcani: ne sono arrivati 150 dalla Svizzera, altri 200 li aspettano dalla Germania. Non siamo alla fine, forse, siamo soltanto all'inizio.

IL PREMIER CINESE

«Negare le sovranità porta alla guerra mondiale»

TORONTO. Il premier cinese Zhu Rongji vede rischi di guerra mondiale nella crisi del Kosovo. Intervistato dal quotidiano canadese «Globe and Mail», il capo del governo di Pechino ha affermato che «se si consentisse l'interventismo militare in ogni affare interno, quale il tema dei diritti umani in qualsiasi Paese, ciò costituirebbe un pessimo precedente per il mondo». Secondo Zhu, si deve lasciare che ciascun Paese risolva tutti i suoi affari interni. «Se ci si rifiutasse di riconoscere la sovranità di un Paese, temo che ciò condurrebbe alla guerra mondiale». Le dichiarazioni del primo ministro cinese appaiono rivolte alla stessa Cina più che al Kosovo. Nell'intervista, infatti, Zhu ha sottolineato che se Taiwan entrasse nel sistema di difesa antimissile che gli Stati Uniti progettano di realizzare, «sarebbe molto pericoloso perchè rappresenterebbe un'interferenza e una violazione della sovranità della Cina». Zhu sarà in visita ufficiale negli Usa e in Canada dal 6 al 20 aprile. Una visita pianificata da tempo, ma che avviene in un momento di particolare tensione nei rapporti bilaterali, sui quali adesso pesa anche l'intervento Nato in Jugoslavia, che la Cina condanna. (Ansa-Agi)

Il presidente montenegrino Djukanovic e a destra il ministro degli Esteri francese Védrine

La Nato chiude la ferrovia per Bar

Minata in Bosnia per «salvare» il Montenegro

Ingrid Badurina
nostro servizio ZAGABRIA

Si moltiplicano i moniti al presidente jugoslavo Milosevic affinché non tenti un colpo di Stato nel Montenegro (ieri anche il ministro degli Esteri francese Védrine si è unito al coro), la Repubblica che insieme con la Serbia costituisce la Federazione jugoslava. «Il nostro appoggio al governo montenegrino e al presidente Milo Djukanovic è forte e incondizionato», ha dichiarato ieri il portavoce del Dipartimento di Stato americano James Rubin, annunciando che gli Stati Uniti manderanno immediatamente aiuti economici a Podgorica. Da Bruxelles il Consiglio della Nato ha ripetuto che le forze alleate seguono ogni movimento delle truppe serbe all'interno e verso il Montenegro. «Abbiamo prove inconfutabili che Milosevic sta preparando un putsch militare», ha detto il portavoce della Nato Jamie Shea, riconfermando che gli alleati impediranno ogni tentativo serbo di rovesciare le autorità democratiche montenegrine. «La situazione è allarmante e la Gran Bretagna la sta seguendo ora per ora, ha ribadito il viceministro della Difesa britannico.

E ieri le unità della Sfor, le forze della Nato e dell'Onu stazionate in Bosnia, hanno chiuso la linea ferroviaria Belgrado-Bar, nella parte che attraversa il territorio bosniaco. «Vogliamo impedire il trasporto delle truppe serbe verso il Montenegro», ha dichiarato il comandante della Sfor, aggiungendo che il tratto ferroviario è stato minato dai suoi soldati che durante l'operazione sono stati attaccati a colpi di arma da fuoco da un gruppo di sconosciuti. «Risponderemo a ogni tentativo di estendere la violenza al territorio della Bosnia», ha detto l'alto ufficiale della Sfor.

Il timore di un golpe si sta diffondendo sempre di più tra gli abitanti del Montenegro, che vedono il pericolo maggiore nello scontro tra l'esercito federale controllato da Belgrado e le forze di polizia fedeli al presidente Djukanovic. Ma il vicepresidente del Parlamento montenegrino, Predrag Popovic, ha affermato ieri che il tentativo di Milosevic di rovesciare le autorità di Podgorica non avrebbe l'appoggio né dei partiti politici, né della popolazione, e neppure della Seconda armata e della Marina militare jugoslava. «Se poi Milosevic volesse veramente fare la guerra contro il popolo del Montenegro, sarebbe per lui una guerra perduta e il segnale che intende distruggere anche questa Jugoslavia», ha detto Popovic.

Il vicepremier di Podgorica, Dragisa Burzana, ha dichiarato di aver ottenuto ampie rassicurazioni dal nuovo comandante della seconda armata del Montenegro, il generale Milorad Obradovic. «La mia prima impressione è che si tratti di una persona ragionevole e che potremo continuare a collaborare per la difesa della pace». Il generale Obradovic, un fedelissimo di Milosevic, ha preso pochi giorni fa il comando delle forze armate nel Montenegro rimpiazzando il generale Martinovic, silurato dal regime di Belgrado.

A Podgorica sono state intanto annullate due manifestazioni anti-Nato. Dopo i primi bombardamenti contro alcuni obiettivi dell'esercito federale jugoslavo in territorio montenegrino, la piccola Repubblica non è più stata colpita. Col risultato che i sentimenti anti-occidentali che rischiavano di dilagare fra la gente si sono affievoliti. Ma domani in piazza si terrà lo stesso un concerto rock contro la guerra, sul modello di quelli di Belgrado.

BENI DI
BATASIOLO

Grande vino rosso, prodotto nelle nove Aziende Agricole di proprietà situate nel cuore delle Langhe del Barolo, che ha ottenuto importanti riconoscimenti a livello mondiale

Fraz. Annunziata,87
LA MORRA (CN)
Tel. 0173 50130
Tel. 0173 50131
fax 0173 509258

Nel mirino degli aerei Nato nuovi edifici strategici. Distrutti due ponti sul Danubio

Un'altra notte di terrore a Belgrado

«Come la Pasqua del '41, sotto le bombe di Hitler»

BELGRADO

Un'altra notte di terrore per Belgrado. L'allarme aereo è suonato ieri sera intorno alle otto. Alle dieci, è stato distrutto dalle bombe il ponte di Backa Palanka, che collega la Serbia alla Croazia. E poche ore prima, a Novi Sad, gli aerei della Nato avevano distrutto il ponte Sloboda (Libertà) sul Danubio. Ma la paura non piega i serbi. Ieri mattina, dopo la notte di fuoco che ha distrutto i Ministeri degli Interni della Serbia e della Federazione jugoslava, la città è emozionata, indignata, ma non doma. Gente silenziosa nei dintorni dei due edifici governativi colpiti dai missili, e folla in pieno centro per il concerto delle manifestazioni che si ripetono ogni giorno da quando la Nato ha lanciato gli attacchi. All'inizio concerti rock anti americani, quasi festosi happening per esorcizzare la paura, poi divenuti a sostegno di Milosevic. Ieri, niente pop star ma orchestra e coro della televisione: niente rock, ma musica classica, inni patriottici, bandiere rosse e nazionali.

Al centro stampa dell'Armata, la formale correttezza di sempre verso i giornalisti stranieri, anche di Paesi Nato. Un ufficiale, in un breve incontro denuncia l'uso da parte della Nato, in varie operazioni, di bombe a frammentazione, e ne mostra alcune parti di fabbricazione americana, illustrandone il funzionamento e i micidiali effetti. Rispondendo ad alcune domande conferma ciò che fonti governative avevano già detto, e cioè che nell'attacco sulla città non si sono avute vittime.

Per le strade, davanti alle rovine fumanti dei due edifici sventrati dai missili, le emozioni sono forti. E' il primo bombardamento con armi moderne su una capitale europea dalla fine della guerra, a 56 anni di distanza dal devastante bombardamento nazista del 6 aprile 1941. Pasqua, quell'anno, secondo il calendario ortodosso. La drammatica escalation, con la sua dimensione altamente emotiva e simbolica, colpisce i centri del potere e, politicamente corretta, grazie alla precisione di tiro non sparge sangue. Ma una vittima c'è, ed è l'opposizione interna a Milosevic. Già indebolita dagli attacchi dei giorni scorsi, essa è ora ridotta al silenzio, mentre Milosevic si rafforza. Il patriottismo, l'isolamento internazionale, la certezza di essere le sole vittime nella complessa vicenda del Kosovo, spingono all'unità interna facendo mettere da parte ogni divisione. A Belgrado non ci sarà un 25 luglio. Non ci saranno congiurati. Non amano Milosevic in molti, ma si schierano con lui davanti allo spiegamento di potenza della più forte macchina militare del mondo.

Milosevic ha ieri presieduto una riunione governativa proclamando che «l'aggressione Nato non può distruggere il nostro popolo», e che «Belgrado è una città eroica». I missili dimostrano, a detta della Tanjug, «che scopo dell'aggressore è terrorizzare la popolazione civile e causare i maggiori danni possibili. E ha aggiunto che il suo incontro con Rugova apre la possibilità di soluzione politica e rende possibile il ritorno degli albanesi nel Kosovo, dal quale sarebbero fuggiti per paura delle bombe Nato.

Il capo di stato maggiore proclama sarcastico che la Nato «vuol prevenire la catastrofe umanitaria con le bombe e conservare la pace nei Balcani scatenando la guerra e attaccando Belgrado», ma «l'uomo che difende la propria famiglia, la propria casa, la propria terra, è invincibile».

I missili sono arrivati alle 0,47 della notte fra venerdì e sabato. Dalla mia stanza d'albergo ho sentito come un rumore di aerei a bassa quota, visto in cielo veloci puntini luminosi, poi le esplosioni sulla collina in centro, a un chilometro in linea d'aria. Poco dopo le fiamme alte nella notte, l'ululare delle sirene. Meno di due ore prima era finito un concerto notturno anti Nato, con cortei e bandiere rosse. Si era sciolta da poco una fiaccolata su uno dei quattro ponti della città, dove centinaia di persone erano rimaste a fare da scudo umano.

Alle 5 del mattino le fiamme sono state domate. Sugli alberi dei giardini vicini, pezzi di tendaggi, a terra un frammento di missile, pezzi di mobili scagliati lontano dalle esplosioni. Tutto circondato da militari e polizia, vietato avvicinarsi.

Impatto psicologico enorme, ma nessuna vittima, gran precisione di tiro, sui centri fisici del potere già svuotati, trasferitisi altrove. Bombardate scatole vuote. Intatto, ma con terrore per tutti, un vicino complesso ospedaliero, con una clinica ostetrica con 70 puerpere e neonati trasferiti nella notte nei sotterranei. A poche centinaia di metri di distanza, uno dei maggiori ponti e la ferrovia.

Il luogo è visitato dalla delegazione russa della Duma capeggiata da Sergej Baburin, che il giorno prima aveva incontrato Milosevic. Baburin, leader nazionalbolscevico, conferma che Milosevic ha chiesto aiuti militari e dice che Eltsin deve darglieli, se vuole evitare che nella Duma si crei la maggioranza per il suo impeachment.

Il palazzo del ministero serbo dell'Interno in fiamme in pieno centro a Belgrado dopo essere stato colpito dai raid della Nato

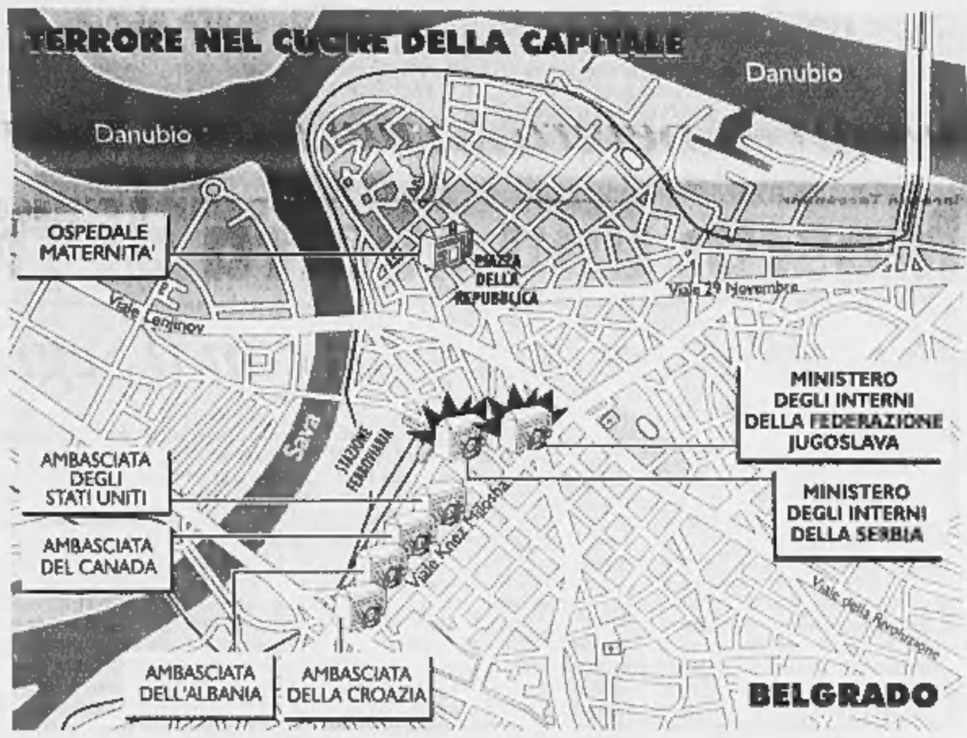

Bruxelles

«Un salto di qualità»

BRUXELLES. E' la campagna aerea, con i suoi effetti di crescente intensità, la strada giusta per piegare Milosevic. All'indomani dell'attacco al cuore di Belgrado, la Nato conferma la sua determinazione a proseguire, intensificandoli, gli attacchi aerei. Ieri, commentando il raid di venerdì notte, il portavoce della Nato, Jamie Shea, ha detto: «L'abbiamo fatto per salvare delle vite. Milosevic può risolvere la situazione in cinque minuti se dichiara che ferma la repressione nel Kosovo, che ritira le sue forze e che rispetta il cessate il fuoco. Anche la Nato sarà ben felice di fermare tutto questo».

La Nato aveva preannunciato già tre giorni fa che nessun «santuario» del potere jugoslavo sarebbe stato risparmiato, ma, secondo dichiarazioni raccolte dal corrispondente dell'Ansa, il bombardamento dell'altra notte non ha avuto altro effetto se non quello di rafforzare la posizione dell'uomo forte dei Balcani, il presidente Slobodan Milosevic.

Gli attacchi notturni nel cuore di Belgrado hanno, nelle intenzioni della Nato, un alto valore «simbolico», in quanto colpiscono i centri decisionali della repressione in Kosovo. Ma i due Ministeri degli Interni non resteranno i soli obiettivi nella capitale, se Slobodan Milosevic non porrà fine alla violenza e alle operazioni di pulizia etnica contro gli albanesi. E' questo il ***«salto di qualità» di cui ha parlato ancora ieri il portavoce Nato. A spingere l'Alleanza ad alzare il tiro è il rapidissimo aggravarsi della situazione sul terreno in Kosovo e i rischi di destabilizzazione in tutta la regione.***

«Lo abbiamo già detto: continueremo finchè Milosevic non si fermerà», aggiungono le fonti Nato, precisando che l'Alleanza ha preso anche in questa occasione «tutte le precauzioni possibili per minimizzare le perdite civili». L'operazione, ha spiegato Shea, «è stata pianificata ed eseguita con molta attenzione». Il «danno collaterale» di venerdì notte, espressione con la quale il portavoce Nato si riferisce alle vittime civili, «sembra minimo». Shea non ha però specificato se ci siano stati morti o feriti.

Gli edifici del Ministero degli Interni presi di mira la scorsa notte - osservano le fonti dell'Alleanza - sono quelli da dove partono gli ordini per i reparti speciali della polizia impegnati contro la popolazione kosovara, sono la sede delle istituzioni «direttamente responsabili» della pianificazione e dell'esecuzione della repressione in Kosovo.

Secondo il portavoce Nato Jamie Shea, «ci bastano due giorni di tempo buono per avere un impatto molto forte» sulle strutture militari di Belgrado. «E' sempre stato chiaro - ha aggiunto - che nessun obiettivo in Jugoslavia collegato alle attività militari in Kosovo può ritenersi al sicuro».

I bombardamenti, ha annunciato il sottosegretario alla Difesa britannico Douglas Henderson, aumenteranno «in intensità e raggio» e continueranno a concentrarsi contro i «centri nervosi» della repressione serba e «la macchina decisionale» di Milosevic. I raid dei Tomahawk, ha aggiunto, «stabiliscono un precedente per il futuro dell'operazione "Allied Force"». «Non ci sarà scampo per le forze della repressione - ha ribadito Shea -. Stiamo lavorando a un effetto valanga e a prosciugare le attività militari jugoslave in Kosovo».

I prossimi raid aerei Nato partiranno anche dalla base tedesca di Spangdahlem, nel Sud della Germania, dove sono in arrivo dagli Stati Uniti 12 caccia F-117 Stealth, i cosiddetti aerei invisibili. La base italiana di Aviano è infatti insufficiente a gestire il gran numero di missioni di attacco. [e. st.]

I SIGNORI DELLA GUERRA NEI BALCANI

Il giallo di Arkan la tigre tra sangue e business

personaggio
Giuseppe Zaccaria

inviato a SKOPJE

L'ultima volta l'avevo incontrato in un ufficio appena visitato dall'opulenza. Una parete di video dove prima era il bandierone del partito, segretarie direttamente estratte dalle copertine di «Playboy», una tenuta da manager che non risentiva di influenze balcaniche, ma piuttosto della mano di un buon sarto italiano.

Avveniva circa un anno fa, e quel giorno Zeljko Raznjatovic detto «Arkan» parlò con toni così suadenti, interpretò così spudoratamente il ruolo dell'uomo di pace che d'accordo con il giornale decidemmo di non pubblicare l'intervista. Quell'incontro servì solo a chiarirmi una curiosità, ossia l'origine del soprannome. «Viene dal protagonista di un cartoon giapponese degli Anni 70 - spiegò lui - che da noi si chiamava "Air Kapitan". Furono i tifosi della Stella Rossa ad affibiarmelo sulle gradinate».

Adesso Arkan torna sotto i riflettori, e come spesso accade lo fa per una ragione sbagliata. Tre interviste in pochi giorni a «Cnn», «Bbc» e «Sky News» per spiegare che «i suoi uomini» non sono responsabili dei massacri in Kosovo.

Molto pittoresco. Il fatto però è che a 47 anni Arkan ha rinunciato da tempo al ruolo di capo militare (meglio, paramilitare) e quelle interviste derivano tutte dagli stereotipi che soprattutto quando si parla di Balcani sono duri a morire.

La storia del personaggio è troppo nota per doverla ripercorrere nei dettagli. Figlio di un ufficiale dell'Armata, nato in Slovenia ma di origini kosovare, poi capo tifoso della Stella Rossa, avventuriero attraverso mezza Europa, arrestato in Italia, in contatto coi servizi segreti di molti Paesi. Torna in Jugoslavia agli inizi della disgregazione e mette su un'armata personale.

Il nucleo di quell'esercito consisteva negli ex compagni di strada e da qualche cella di galera. Gli «arkanovi», detti anche «tigrovi», si distinsero subito per decisione, valore in combattimento e interpretazione, come dire, classica della guerra nel senso di attività che comprende anche il diritto di saccheggio. L'assedio di Vukovar vide le «tigri» come protagoniste, ma solo 4 giorni fa il tribunale internazionale dell'Aia ha reso pubblico un mandato di cattura contro colui che intanto ha preso a parlare come un pacifico uomo d'affari.

Finire in carcere adesso - ipotesi alquanto remota, visti i destini di gente come Karadzic e Mladic - per Arkan sarebbe davvero tragico. Le campagne di guerra gli hanno fruttato il controllo di una catena di distributori, di qualche centinaia di negozi e di un numero imprecisato di altre attività, fra cui quelle di «security» nei ristoranti e negli alberghi. Una settimana fa l'hanno visto piombare nella hall dell'Intercontinental di Belgrado per chiamare a raccolta recalcitranti «gorilla» un po' imborghesiti e rispedirli al fronte.

Il fatto è che la sua ha smesso da tempo di essere un'armata. Da quando il tenebroso Zeljko ha sposato «Ceca» (bruna e procace star di quella sorta di sbudellamento tradizional-tekno-musicale denominato «turbofolk»), le sue linee di vita hanno cominciato a mutare e gli interessi a trovarsi in discussione.

Pochi ricordano o sanno che poche settimane prima dei bombardamenti l'ex superserbo se n'era uscito in una dichiarazione di sapore assolutamente antipatriottico: «Solo la politica di Milo Djukanovic può salvare il Paese». Il presidente del Montenegro, il filoamericano e per i serbi traditore, si trasformava improvvisamente in riferimento politico.

La spiegazione forse sta nel fatto che con l'approssimarsi dell'emergenza nelle stanze del potere anche i traffici di Arkan avevano cominciato a subire l'attacco dei «duri e puri». In particolare della «Jul», partito di Mirjana Markovic, moglie del presidente. In sostanza, l'impero economico di Arkan rischiava di cambiare padrone.

Un'importante fetta dei capitali dell'ex capobanda sono già al sicuro in Italia, ma molti altri no. Ed ecco irrompere la nuova guerra, ecco per Arkan delinearsi l'occasione di trasformarsi ancora in vecchio guerriero e lanciare quel che resta dei suoi uomini, i brandelli della sua immagine in un'altra «guerra patriottica». Quella che i serbi sentono più di tutte le altre.

La sua potrebbe concludersi come una delle storie che raccontavano i nostri nonni, quelle dei «ricchi di guerra» resi poveri nella guerra successiva. O forse no. Certo, è bizzarro ritrovare nella biografia di un noto bandito gli stessi meccanismi che stanno trasformando milioni di normalissimi serbi in altrettanti nemici giurati dell'Occidente.

Arkan in Slavonia durante la guerra tra Serbia e Croazia

Arkan con la moglie nei giorni scorsi a Belgrado

L'UCRAINA

«Nessun aiuto militare alla Jugoslavia»

KIEV. Il ministro degli Esteri ucraino, Boris Tarasiuk, ha escluso che il suo Paese possa fornire aiuti militari alla Jugoslavia perché si tratterebbe non solamente di una violazione dell'embargo dell'Onu sulle forniture belliche nelle zone di conflitto, ma «farebbe fallire gli sforzi del presidente ucraino Leonid Kuchma, per la ricerca di una soluzione pacifica alla crisi del Kosovo». Il ministro ucraino Tarasiuk la settimana scorsa si era recato a Belgrado assieme con il ministro della Difesa, Oleksandr Kuzmuk, nel tentativo di mediare con il presidente Milosevic.

Se l'Ucraina non fornirà armi alla Jugoslavia, fornirà invece - ha assicurato il capo della diplomazia di Kiev - degli aiuti umanitari per i profughi: «Il mezzo milione di rifugiati che sono stati costretti ad abbandonare la Jugoslavia non hanno bisogno di armi e pallottole ucraini, ma della cessazione immediata dell'uso della forza e di farmaci, di abiti e di cibo», ha concluso Tarasiuk. [Agi]

Dini: l'escalation si è mostrata fallace, bisogna premere in altro modo su Milosevic

Operazione recupero di Eltsin

In settimana riuniti Gruppo di contatto e G8

Maurizio Molinari
ROMA

Stati Uniti, Gran Bretagna, Francia, Germania ed Italia hanno accettato la proposta russa di riunire il Gruppo di Contatto e il G-8 per discutere la guerra nei Balcani. La risposta positiva è giunta al termine di una conferenza telefonica fra il segretario di Stato Usa, Madeleine Albright, e i ministri degli Esteri inglese Robin Cook, francese Hubert Védrine, tedesco Joschka Fischer e italiano Lamberto Dini. «Dalla consultazione congiunta sulla proposta avanzata dal presidente Boris Eltsin è emerso un riscontro positivo per la riunione del Gruppo di Contatto e del G-8», racconta Dini a *La Stampa*, sottolineando che «la Russia è profondamente preoccupata per lo sviluppo degli eventi e ha cercato di far sentire la sua voce per convincere Belgrado a compiere un gesto sufficiente».

Dini è convinto che «bisogna cercare iniziative politiche in un quadro di consenso per garantire il sostegno ai rifugiati», perché «l'escalation militare finora non ha convinto, si è mostrata fallace», e quindi «bisogna premere su Milosevic in altra maniera». Negli ultimi tre giorni i governi italiano e francese avevano a più riprese sondato gli altri alleati sulla possibilità di cogliere l'offerta di Boris Eltsin sul Gruppo di Contatto.

A sbloccare la situazione è stato il «sì» comunicato dalla Albright e da Cook durante la teleconferenza avvenuta nella notte fra venerdì e sabato al termine di una riflessione sul duplice ruolo che la Russia può giocare: spingere Belgrado a porre fine alla repressione in Kosovo; partecipare all'invio di un contingente di truppe di terra sia della Nato sia russe, su modello della «Sfor» presente in Bosnia-Erzegovina, per proteggere i profughi albanesi *in un'enclave in Kosovo. L'altro interesse degli occidentali è* di veder garantita la protezione del Montenegro dalle minacce di Belgrado.

Gli incontri sono imminenti. In settimana si riunirà il Gruppo di Contatto (Usa, Russia, Gran Bretagna, Francia e Itali), e subito dopo, il 9-10 aprile, si svolgerà a Dresda la riunione del G-8 (Usa, Gran Bretagna, Francia, Germania, Italia, Canada e Giappone più la Russia) a livello di direttori politici.

Nel tentativo di rientrare in gioco nella partita dei Balcani, Mosca avrebbe voluto un rango più alto per i partecipanti al G-8, e sta premendo per ottenere che il Gruppo di Contatto sull'ex-Jugoslavia si riunisca a livello di ministri degli Esteri. Ma gli alleati sono molto cauti: temono che Mosca invece di contribuire a isolare Milosevic miri ad imbrigliare politicamente le operazioni militari della Nato.

Le due riunioni in programma fra occidentali e russi ridanno fiato all'opzione diplomatica dopo dieci giorni di forti tensioni, che avevano portato il ministro degli Esteri russo, Igor Ivanov, a dichiarare «morto» il Gruppo di Contatto. Al tentativo di recuperare Mosca partecipano anche gli altri alleati della Nato. Il premier turco, Bulent Ecevit, si è rivolto personalmente al presidente russo, Boris Eltsin, chiedendogli di mettersi «dalla parte dell'Occidente» perché «essere una grande potenza comporta delle responsabilità». «Se la Russia lanciasse un serio monito al governo serbo la situazione cambierebbe radicalmente», ha aggiunto Ecevit.

Le dichiarazioni di Ankara sono la cartina di tornasole di una opinione sempre più condivisa a Bruxelles: se Milosevic perderà il sostegno politico di Mosca sarà fortemente indebolito e potrebbe arrendersi prima.

In vista della riunione del Gruppo di Contatto i cinque Paesi occidentali stanno mettendo a punto una piattaforma da presentare ai russi per far accettare a Milosevic «un Kosovo pacifico, multietnico e democratico dove ogni cittadino sia sicuro». Sono quattro le condizioni che - si apprende alla Farnesina - Belgrado dovrà accettare: ritorno di tutti i rifugiati; spiegamento di una forza internazionale di sicurezza; ritiro delle forze militari, di polizia e paramilitari serbe; ristabilimento di un quadro politico sulla base degli accordi di Rambouillet. Se Mosca condividerà questo approccio teso a garantire una soluzione umanitaria - confermano fonti alleate a Bruxelles - Milosevic sarà più solo e si aprirà la strada alla partecipazione delle truppe russe al contingente di terra destinato alla protezione dei profughi. Se la riunione del Gruppo di Contatto produrrà un riavvicinamento fra Nato e Russia, il successivo appuntamento di Dresda del G-8 potrebbe anche affrontare temi di carattere più generale ed economico.

Soddisfazione per gli sviluppi diplomatici si respirava ieri sera sia nel governo sia a Botteghe Oscure, impegnati per vie diverse nell'ultima settimana a riaprire la via di Mosca mostrando attenzione per i pur deboli risultati della missione a Belgrado del premier Evgheny Primakov. «Recuperare la Russia è un momento cruciale per far partire il negoziato di pace - commenta il sottosegretario agli Esteri, Umberto Ranieri -, perché Mosca è impegnata a sviluppare un'iniziativa politica che può indurre Slobodan Milosevic a porre fine alla violenza contro i civili». «La convocazione del Gruppo di Contatto è una novità molto positiva perché riporta la discussione nella sede dove è nato l'accordo di pace firmato a Rambouillet», aggiunge Luigi Colajanni, responsabile Esteri della Quercia.

LE PRIME IMMAGINI DEI MASSACRI

Choc nei Tg della sera, in video le atrocità serbe

ROMA. In un video amatoriale le prime immagini della «pulizia etnica»: corpi di uomini colpiti alla testa, cadaveri carbonizzati, casa bruciate. L'autore è Milain Bellanica: fuggito dal villaggio di Krusa, vi è ritornato per documentare «come i serbi hanno ucciso senza pietà un centinaio di uomini». Le immagini sono state trasmesse dai telegiornali serali italiani (Tg5, Tg1, Tg2), come già fatto dalla Bbc. [Ansa]

La convocazione urgente era stata chiesta con insistenza dal leader del Cremlino

La Russia potrebbe partecipare a una forza in Kosovo sul modello della Sfor presente in Bosnia

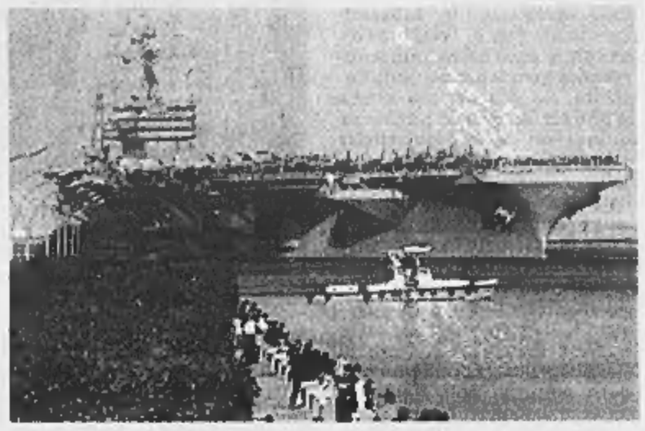
La portaerei Theodore Roosevelt è attesa nell'Adriatico

Mosca: una guerra di sterminio

Primakov si consulta con il Segretario Onu

Anna Zafesova
nostro servizio MOSCA

«Un altro atto di barbarie nei Balcani». La reazione della Mosca ufficiale al bombardamento di Belgrado è stata durissima e il comunicato del ministero degli Esteri russo usa parole di atto di accusa: «L'aggressione della Nato si è trasformata in una spietata guerra di sterminio contro i popoli della Jugoslavia». E i riferimenti alla catastrofe umanitaria nel Kosovo vengono giudicati come «particolarmente cinici».

In risposta alle bombe su Belgrado alzano la voce anche i militari russi. Il generale Leonid Ivashov ha dichiarato ieri che gli attacchi aerei di sabato notte sono l'atto più «disumano» che lui ricordi: «Dopo questo gesto la Nato non ha più diritto di esistere». Il ministero della Difesa russo afferma che dei 21 obiettivi bombardati 17 erano esclusivamente civili: palazzi di abitazione, fabbriche, ospedali.

Non è chiaro quanto queste dichiarazioni coincidano con i dati - forniti dagli stessi russi - sull'assenza di vittime nell'attacco notturno su Belgrado. Il comando russo comunque prende gli eventi molto sul serio e Ivashov - che è il responsabile delle relazioni internazionali del ministero della Difesa - ha annunciato ieri che si stanno già preparando misure per incrementare la «capacità di combattimento» delle truppe. A Mosca sono in corso riunioni ad alto livello per elaborare piani militari legati all'escalation del conflitto in Jugoslavia. Una di queste proposte è il ritiro dalla Bosnia della brigata di pace russa, che già nei giorni scorsi era stata trasferita sotto il comando diretto di Mosca.

La Russia però per il momento si astiene da aiuti militari diretti alla Jugoslavia, nonostante le pressioni fatte sia da Milosevic in persona, sia dalla maggioranza in Parlamento. «Non abbiamo ricevuto nessuna indicazione in merito dal presidente della Russia», ha detto ieri Ivashov. Ci saranno invece aiuti umanitari ai «fratelli serbi». Il vice-premier Ghennadij Kulik ha annunciato ieri che la prevalenza verrà data a materiali edili, per ricostruire quanto distrutto dalle bombe.

Boris Eltsin nei giorni scorsi ha ripetuto diverse volte che non permetterà un coinvolgimento diretto della Russia nella guerra dei Balcani. Ma il Cremlino non esclude una possibile presenza militare nella zona del conflitto. Ieri la nave-spia «Limana», salpata venerdì mattina da Sebastopoli, ha attraversato il Bosforo. Tra due giorni raggiungerà l'Adriatico, dove raccoglierà informazioni su tutti gli spostamenti delle forze Nato.

E a Sebastopoli altre 6 navi stanno aspettando solo il segnale del comandante supremo Eltsin per partire. Si tratta stavolta non di navi di ricognizione, ma di unità da combattimento vere e proprie. Secondo il ministro della Difesa Igor Sergheev, l'arrivo della flotta del Mar Nero nell'Adriatico «dipenderà dagli sviluppi della situazione».

Mosca rimane inflessibile sulla sua posizione: fermare i bombardamenti e riprendere a negoziare con Milosevic da zero. E, mentre le diplomazie occidentali stanno rispondendo positivamente alla proposta russa di una riunione dei ministri degli Esteri del G-8, la Russia continua a cercare soluzioni per aiutare i «fratelli serbi». Ieri Boris Eltsin, in una telefonata con il cancelliere tedesco Gerhard Schroeder, ha insistito sulla convocazione del G-8 per trovare una strada per la pace in Jugoslavia.

E la sera prima il premier Evghenij Primakov ha ricevuto una telefonata dal segretario generale dell'Onu Kofi Annan. Un colloquio sul quale l'ufficio stampa del governo russo ha riferito molto seccamente, comunicando solo che è stata discussa la situazione in Jugoslavia. Ma, secondo molti, Mosca sta facendo da mediatore tra l'Occidente e Belgrado: ieri pomeriggio Primakov ha incontrato l'ambasciatore jugoslavo a Mosca, Borislav Milosevic. All'uscita il diplomatico - che è il fratello maggiore del leader serbo - è stato misterioso: «Non posso raccontare cosa ci siamo detti».

«Accoglieremo i rifugiati»

Schroeder: la Germania è pronta lo stesso facciano gli altri Paesi

BONN

Davanti all'acuirsi della crisi del Kosovo, che rischia di travolgere con un fiume di popolazioni in fuga le strutture di accoglienza dei vicini, la Germania è pronta a fare la sua parte ospitando «una quota adeguata» di profughi, ma si attende una partecipazione anche dai partner Ue.

E' quanto ha detto ieri a Bonn il cancelliere Gerhard Schroeder, aggiungendo che accoglierà «temporaneamente» una parte dei rifugiati e che da subito organizzerà almeno sei voli al giorno per portare aiuti agli sfollati che hanno cercato scampo in Macedonia, dove finora sono arrivati circa 70 mila kosovari. «Ovviamente potremo farlo soltanto a livello europeo. La Germania parteciperà, ma il peso dovrà essere ripartito» fra i Quindici, che avvieranno immediatamente la discussione sull'argomento», ha affermato Schroeder.

«I Paesi confinanti con il Kosovo non possono essere lasciati soli di fronte a questo problema», ha continuato il cancelliere sottolineando che «non si può più parlare di ondata di rifugiati» in quanto quella in atto è «una deportazione sistematica» voluta dal regime jugoslavo.

Sulla stessa lunghezza d'onda il ministro degli Esteri tedesco Joschka Fischer, che ieri ha sentito il collega russo Igor Ivanov. «Abbiamo a che fare con l'espulsione di un intero popolo. E' un inconcepibile crimine di guerra», ha detto il capo della diplomazia di Bonn durante la conferenza stampa tenuta assieme a Schroeder e al ministro della Difesa Rudolf Scharping.

Molti esponenti politici tedeschi avevano giustificato l'operazione della Nato contro la Jugoslavia con il rischio di una nuova ondata di profughi. Durante il conflitto bosniaco in Germania ne arrivarono oltre 350 mila, più che in qualsiasi altro Paese dell'Unione europea, e circa 100 mila non sono ancora tornati in patria. [Agi]

«Un protettorato europeo»

La proposta del verde Cohn-Bendit per «un'autonomia negoziabile»

PARIGI

«Mettere il Kosovo sotto protettorato europeo»: è la proposta di Daniel Cohn-Bendit, capolista dei Verdi francesi alle europee, contenuta in un intervento pubblicato su «Le Monde» in edicola ieri pomeriggio.

«Non dobbiamo lasciarci andare ad una strategia del tutto o niente - scrive Cohn-Bendit - spingendo il Kosovo verso un'indipendenza esplosiva. Si deve salvaguardare l'idea di un'autonomia sostanziale, negoziabile con un governo serbo pronto ad una soluzione umana e democratica».

Per l'esponente dei Verdi, «l'Europa deve prendere l'iniziativa di una convocazione del Consiglio di sicurezza dell'Onu che dichiari il Kosovo "zona umanitaria di rifugio"».

A «quelli che chiedono di fermare i bombardamenti, e ciò dipende da noi, e il diritto all'autodeterminazione del Kosovo, che dipende invece da Milosevic», Cohn-Bendit chiede di «dire anche come contano di imporglielo. Io non vedo alternativa tra l'intervento di una forza di interposizione o l'abbandono dei kosovari fra le mani criminali di Milosevic».

E più in generale il capolista dei Verdi francesi aggiunge: «Mi dispiace che l'Europa si sia sottomessa alla strategia di intimidazione americana attraverso le bombe. In questo ha avuto torto. Una volta di più, la debolezza europea ci ha messo in questa situazione. L'Europa si deve dare delle istituzioni capaci di definire una strategia comune attraverso una forza europea».

«In questo contesto - continua - una politica di prevenzione dei conflitti deve appoggiarsi su un corpo civile di pace che si deve urgentemente costituire». [e. st.]

Il Pentagono è avvilito

Non può usare le armi più potenti l'America non vuole soldati morti

WASHINGTON

Crescono al Pentagono i malumori per le limitazioni imposte dai politici agli attacchi aerei contro le truppe serbe nel Kosovo, scrive il «New York Times». Mentre aumenta lo sdegno nel mondo per i massacri e le deportazioni effettuati dai serbi nel Kosovo, al Pentagono aumenta in modo parallelo la frustrazione per l'impossibilità di usare le armi più efficaci a disposizione della macchina militare Usa. Il piano iniziale prevedeva l'uso di aerei A-10 Warthoga (specializzati nella distruzione di carri armati nemici) e di elicotteri Apache (ideali per l'annientamento di bersagli mobili). Ma il timore della Casa Bianca e del Dipartimento di Stato di incorrere in perdite di militari Usa hanno bloccato sul nascere la migliore arma a disposizione del Pentagono.

Mentre i caccia e i bombardieri americani possono colpire i bersagli nemici restando ad alta quota (senza esporsi ai missili Sam ed alla artiglieria), gli A-10 effettuano le loro missioni volando a bassa quota. «Ogni azione militare costringe a prendere decisioni basate sul rapporto tra rischi possibili e importanza degli obiettivi - afferma un funzionario del Pentagono -; è stato deciso che in questa fase non era giustificato il rischio di missioni a bassa quota».

Le conseguenze della decisione di limitare l'uso degli aerei anti-tank sono state accentuate dal maltempo sulla regione. «I cacciabombardieri operano in condizioni ideali alla quota di ottomila metri: da questa distanza riescono a guidare le bombe laser verso gli obiettivi senza esporsi alla contraerea nemica - spiega un ufficiale americano -. Ma le scarsa visibilità ha limitato il pieno uso di questi velivoli».

Anche la richiesta di usare i poderosi e sofisticati elicotteri AH-64D Apache è stata bloccata sinora a livello politico. Il loro impiego avrebbe infatti richiesto l'uso di basi in Albania o Macedonia, creando così problemi di tipo diplomatico. [Ansa]

1899 >
1899 FIAT 1999
PER SALUTARE IL DUEMILA, I GIOVANI PASSANO ALLA STORIA.
UN PROGRAMMA DIDATTICO innovativo, realizzato da Fiat per la Scuola in collaborazione con l'Editrice La Stampa, invita le scuole medie e superiori a rileggere, a un anno dal traguardo di fine millennio, cento anni di progressi sociali e tecnologici. L'iniziativa, promossa in occasione del centenario del Gruppo Fiat, permette a migliaia di studenti e docenti italiani, attraverso strumenti multidisciplinari stimolanti, di riflettere con uno sguardo aperto al futuro sui grandi eventi di un secolo che sta già diventando storia. UN CONCORSO appassionante parte con l'iniziativa "Un Secolo In Evoluzione": la sfida è eleggere la scoperta scientifica o tecnologica che più ha contribuito a migliorare la qualità della vita in questo secolo o la migliorerà in futuro, spiegando perché.
IDEE La Scoperta del Secolo

Le tre scoperte meglio motivate vincono: come PREMIO FINALE, viaggi con visite ai musei tecnologici di Boston, Amsterdam e Parigi per gli studenti e videocamere ai docenti; come PREMIO SETTIMANALE un gioco in CD Rom.
L'appuntamento è ogni settimana su Tuttoscienze e Specchio con aggiornamenti, classifiche e nomi dei vincitori.
PER INFORMAZIONI SUL CONCORSO, VISITARE I SITI:
www.lascopertadelsecolo.com;
www.lastampa.it;
www.fiat.com;
O RIVOLGERSI AL:
800-016222
IN COLLABORAZIONE CON
LA STAMPA
PER LA SCUOLA
1999 >

«Convergenza di sforzi» tra il cardinale Sodano e il premier che passerà la Pasqua tra i profughi

D'Alema: l'Italia può essere orgogliosa

E in Vaticano: tenere aperta la prospettiva di negoziato

Guido Tiberga
ROMA

A Palazzo Chigi giurano che «non c'entra niente», che Armando Cossutta era già soddisfatto del comunicato dell'altra sera, che «non si va in Vaticano per risolvere problemi di politica interna». Tutto vero. Ma è indubbio che la lunga giornata del premier, cominciata di prima mattina con un inatteso vertice con il cardinale Angelo Sodano e conclusa in serata con la partenza alla volta di Durazzo, segni un importante passo in avanti per la coesione interna della maggioranza. A partire dalla rinuncia alle dimissioni della pattuglia cossuttiana al governo.

L'idea dell'incontro in Vaticano - cui hanno partecipato anche Lamberto Dini, Marco Minniti e monsignor Jean-Louis Tauran, l'ultimo occidentale ad aver parlato di persona con Milosevic - è maturata nella tarda serata di venerdì. Poco prima di diffondere il comunicato con cui D'Alema confermava di «non rinunciare alla speranza» nell'iniziativa di pace vaticana, il sottosegretario Minniti informava «come vuole la prassi» le autorità d'Oltretevere.

Una telefonata che ha fatto emergere la possibilità di un incontro. Forse su invito del cardinale Sodano, forse su richiesta del governo italiano, più probabilmente per il comune interesse a uno sblocco dell'impasse diplomatico di fronte al dilagare dei bombardamenti e ai sempre più insistenti accenni al possibile inizio della «fase tre», quella dell'attacco militare via terra alla Serbia.

Il colloquio del premier con il segretario di Stato vaticano dura poco più di tre quarti d'ora. Un tempo breve, ma sufficiente perché il significato dell'incontro vada al di là del semplice scambio di opinioni. «D'Alema e il cardinal Sodano - dice il comunicato ufficiale di Palazzo Chigi - hanno convenuto sull'esigenza di tenere aperta la prospettiva di una soluzione diplomatica e negoziale del conflitto». In particolare, ha aggiunto il portavoce della Santa Sede Joaquin Navarro-Valls, si sono soffermati «sull'urgenza degli aiuti umanitari e sul modo di ristabilire il dialogo tra le parti».

D'Alema, dopo aver ascoltato il racconto di Tauran sul fallimento della sua missione diplomatica a Belgrado, avrebbe illustrato i piani del governo italiano per affrontare l'ormai prossima emergenza dei profughi. Un impegno che, come confermerà più tardi durante il viaggio in nuovo verso l'Albania, «l'Italia dovrebbe essere orgogliosa di aver assunto». Secondo fonti di Palazzo Chigi, il cardinale «avrebbe apprezzato» il programma italiano, insistendo sulla necessità di trattare con i Serbi per la realizzazione del «corridoio umanitario», il varco da aprire nella zona di guerra per consentire ai volontari e agli aiuti di raggiungere i profughi sul loro territorio, bloccando l'esodo dai confini del Kosovo. Una posizione molto sentita in Vaticano, al punto che il Papa potrebbe rivolgere un appello diretto a Milosevic. La proposta della tregua pasquale, fallita per l'appuntamento cattolico di oggi, potrebbe al proposito essere riproposta per la ricorrenza ortodossa, celebrata come tradizione con una settimana di ritardo, il prossimo 11 aprile. Quanto alle possibili vie d'uscita dal conflitto, Sodano avrebbe sollecitato la convocazione di una conferenza europea sui Balcani, senza la partecipazione degli Stati Uniti. Un modello, detto per inciso, molto simile a quello suggerito nei giorni scorsi da Romano Prodi.

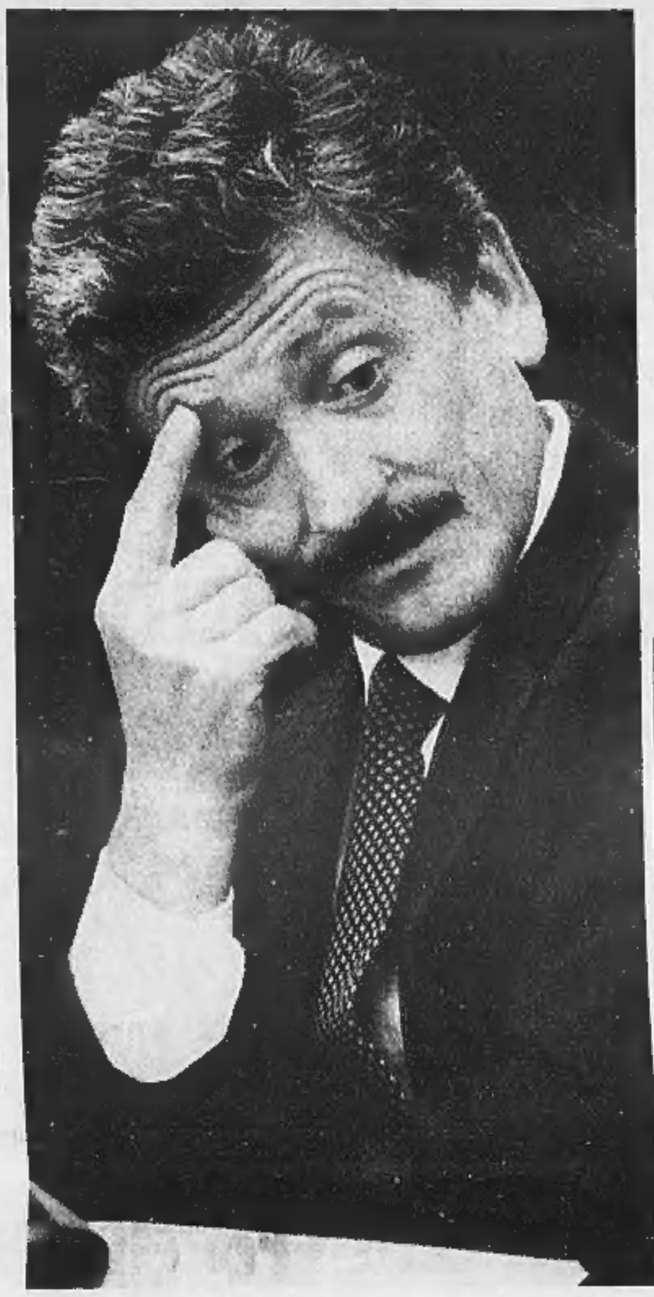

Il presidente del Consiglio Massimo D'Alema

Oggi D'Alema sarà in Albania. Sulla nave militare «San Giusto» che lo ha portato a Durazzo, ha detto che a guidarlo «è il senso di solidarietà». E il desiderio «di essere al fianco di quegli italiani che sono arrivati prima di me: italiani che rispetto e che considero tra i migliori».

L'impegno per la pace di Massimo D'Alema è stato apprezzato dalle forze italiane che si oppongono alla guerra nel Kosovo. E non soltanto dai ministri cossuttiani che restano al loro posto. Luigi Manconi, portavoce dei Verdi, parla dell'incontro in Vaticano come di un «fatto estremamente positivo, perché conferma che, tra mille insidie e ancor più numerose e robuste resistenze, c'è una linea del negoziato che cerca faticosamente e ostinatamente di farsi avanti. Il lavoro della Santa sede e l'attività del governo italiano sono tra i pochi segni positivi in uno scenario che si fa via via più cupo».

Un'apertura netta, per un leader che solo pochi giorni fa meditava di ritirare i suoi ministri dal governo. Mano entusiasta Fausto Bertinotti, che pure riconosce gli «aspetti positivi» del vertice di ieri mattina in Vaticano: «E' stato un incontro tra due governi diversi - dice il leader di Rifondazione comunista, in prima fila alla manifestazione di ieri per la pace -. Un incontro tra due governi diversi, uno della pace e l'altro della guerra. Tra una parte che da subito ha parlato di trattativa, e un'altra che si è schierata al fianco di Clinton quando ha detto "no" alla sospensione dei bombardamenti per Pasqua. Un incontro singolare, anche se ogni interlocuzione e ogni passo in avanti sulla strada della trattativa non possono che essere valutati positivamente...».

VELTRONI

«Ci vuole un vertice del Pse»

ROMA. Walter Veltroni chiede la convocazione urgente di una riunione della Conferenza dei leader socialisti europei sulla situazione del Kosovo. Il segretario Ds ha avanzato la richiesta in una lettera al presidente del Pse Rudolph Scharping. Veltroni vuole mettere all'ordine del giorno un esame attento della situazione che si è venuta a creare con il conflitto nel Kosovo» e la «necessità di dare una ferma risposta alle aggressioni dell'esercito jugoslavo contro le popolazioni civili». Veltroni sottolinea come l'Europa stia vivendo ore drammatiche. Come siano condivise le ragioni dell'intervento militare Nato e l'ulteriore impegno umanitario dell'Italia. «In questo quadro così drammatico non ci sfuggono le nostre responsabilità e i vincoli di solidarietà atlantica», scrive Veltroni e sottolinea la necessità di una forte guida politica. «Naturalmente - conclude - la responsabilità primaria spetta ai partiti socialisti europei che governano 13 dei 15 Paesi dell'Ue». (Ansa)

«Corridoio umanitario»

Il Papa farà oggi a Milosevic un estremo appello di pace

Marco Tosatti
CITTA' DEL VATICANO

Parole contro missili, bombe e pulizia etnica: oggi Giovanni Paolo II userà di nuovo le sue armi contro la guerra in Kosovo. Un intervento atteso, un nuovo, forte appello del Papa per sollecitare la ripresa dei negoziati e la pace nei Balcani è atteso per Pasqua.

Venerdì notte, durante la «Via Crucis» al Colosseo, Papa Wojtyla, quasi sopraffatto dall'emozione di una sacra rappresentazione troppo viva nel suo spirito, ha gettato il discorso preparato in cui paragonava il Cristo all'uomo «vilipeso e ucciso nella guerra del Kosovo».

Oggi il Pontefice apparirà sulle televisioni di decine di Paesi, collegati in Mondovisione con Piazza San Pietro per il messaggio «Urbi et orbi», alla città e al mondo; uno dei due momenti in cui la piazza della Basilica vaticana diventa la piazza del mondo cristiano. Ad assistere alla solenne cerimonia, la più importante del calendario liturgico cristiano, ci sarà anche il Presidente della Repubblica, Oscar Luigi Scalfaro. Sarà la prima volta in sette anni di mandato che assiste alla messa di Pasqua in San Pietro. Voci di ottima fonte in Vaticano danno per sicuro che il Pontefice, dopo la solenne messa pasquale potrebbe anche rivolgere un appello diretto a Milosevic e alle autorità della Repubblica Federale di Jugoslavia chiedendo di aderire a un'iniziativa umanitaria internazionale - per esempio un «corridoio umanitario» - destinata a rendere meno drammatica la posizione delle decine di migliaia di kosovari ammassati alle frontiere della Macedonia e dell'Albania.

Giovanni Paolo II e il segretario di Stato del Vaticano cardinale Angelo Sodano

Il Papa ha lavorato ieri alla preparazione del messaggio, con l'aiuto dei suoi più stretti collaboratori, il Segretario di Stato, card. Angelo Sodano, e l'arcivescovo Jean-Louis Tauran, il suo «ministro degli Esteri». Il cuore del testo sarebbe dedicato al Kosovo, dove «lacrime e sangue si mescolano in un dramma di odio e di violenza». Tutti - dirà il Pontefice - sono interpellati a un atto di «comune solidarietà» per alleviare le sofferenze della marea di profughi privi di tutto, sradicati dalla violenza serba.

Il «No» aperto di Clinton e della Nato all'idea di una tregua pasquale non ferma la diplomazia vaticana, che sembra decisa a proseguire - anche con l'aiuto e l'appoggio dell'Italia - nella ricerca di una strada per riportare il conflitto sulla strada della diplomazia. Il motto paolino di «sperare contro ogni speranza» potrebbe essere lo slogan di questa campagna. A dispetto della difficoltà della situazione, al di là del Portone di Bronzo si continua a respirare un'atmosfarma di speranza. *«Speranza che il futuro immediato riscatti questo presente doloroso nel quale paura, fame, malattia, le tristi ancelle della guerra, si uniscono alla furia delle armi per segnare di morte le sventurate popolazioni dei Balcani»*, scrive l'Osservatore Romano. «Speranza che il tempo della Resurrezione riscatti la via del calvario di popoli percossi e disperati. Speranza che quanti cercano le vie della pace non cedano a scoramenti, non siano vinti dalla tentazione della rinuncia».

Se quest'ultima frase potrebbe essere letto come un incoraggiamento a D'Alema e Dini che proprio ieri discutevano con Sodano e Tauran in Vaticano su come ridare fiato alla possibilità di un negoziato, non manca un preludio dell'appello papale. «Implorazione affinché il Vincitore della morte - scrive l'Osservatore - ispiri pensieri di pace nel doveroso sentire di ogni responsabile dei destini dei popoli. Implorazione perché abbia termine quest'ora cupa della storia in cui ogni minuto aggiunge una stimmate di sofferenza a popoli devastati. Implorazione perché si cerchi, si riprenda la via maestra del dialogo».

Ieri nel frattempo è caduta in maniera definitiva l'ipotesi di un viaggio del Papa a Belgrado, almeno nell'immediato futuro (si ipotizzava una «tappa» nel quadro della visita in Romania dal 7 al 9 maggio). Il portavoce vaticano, Joaquin Navarro, è stato categorico, a due riprese: «Non c'è assolutamente nulla», ha detto al mattino; e nel pomeriggio, a fronte di una nuova ondata di voci, ha ribadito: «Questa ipotesi, che tra l'altro non è realizzabile, non è stata nemmeno presa in considerazione. Il Papa, come era già stato annunciato, si recherà dal 7 al 9 maggio prossimi a Bucarest».

Cossutta: «Rimaniamo a vigilare sul governo»

Antonella Rampino
ROMA

Alla fine, ma solo alla fine, dopo otto estenuanti ore di discussione, «perché i compagni si devono esprimere tutti», s'è deciso: i ministri cossuttiani restano al governo, «noi siamo comunisti, abbiamo senso del dovere» dicono in coro Belillo e Diliberto. I Comunisti italiani restano a vigilare, «con grande senso di responsabilità», che il governo italiano si spenda anche per la pace, e non solo per la Nato. E se poi così non dovesse essere, i ministri si ritireranno in futuro, dice Armando Cossutta. Il quale ancora non sa, la notizia arriverà più tardi, che la Nato sta valutando se mandare truppe da terra, nella formula della «protezione umanitaria», che è poi quella che non richiede, per essere attuata, che votino favorevolmente tutti i Parlamenti dei Paesi interessati.

Ma dicono che Armando Cossutta, dopo sette ore e mezzo di dibattito nel parlamentino comunista, di fronte ai mille distinguo di un partito molto notabilare e molto istituzionale, ma composto pur sempre di duri e puri della sinistra vecchio stile, disposti sempre a sbattere la porta, anche perdendo il posto, pur di sentirsi dalla parte della ragione che l'elettorato continuamente indica, si sia messo a fare un curioso elenco. Con le lacrime agli occhi e le vene del collo che gli scoppiavano, e cioè come nessuno lo aveva mai visto prima: «Ma che volete, che dichiari guerra a Clinton? Io ci sono stato, dai ferrovieri, dagli edili, dai tessili, dagli impiegati. Se volete, ricomincio. Ma se noi oggi ce ne andiamo dal governo, ma ci ritroviamo da domattina solo con Palazzo Chigi che prende ordine direttamente dalla Nato. Ci ritroviamo, anche, a dover scendere in piazza. E secondo voi, quanta gente in Italia oggi è disposta a fare manifestazioni, a protestare per la pace?». E infatti, mentre il parlamentino comunista discuteva a lungo - a lunghissimo, ma «i compagni si devono esprimere» - e metteva sul bilancino, di qua il pacifismo, di là la realpolitik, in piazza per la prima manifestazione per la pace c'erano un centinaio di migliaia di persona, «mentre noi comunisti in piazza, su temi come questi, in altri tempi avremmo portato milioni di persone» motiva il coordinatore Marco Rizzo, «e anche per questo la nostra decisione è stata una sofferenza».

Armando Cossutta e Oliviero Diliberto al coordinamento dei Comunisti italiani

Alla fine, appunto, ha vinto la realpolitik di un partito piccolo piccolo, reduce da una scissione con Rifondazione praticata per salvare il governo, e dunque sbarrare la strada a eventuali elezioni anticipate che avrebbero potuto vedere le destre vittoriose. Un partito piccolo piccolo che adesso si trova di fronte allo stesso guado: uscire dal governo D'Alema significherebbe provocare come effetto collaterale lo slittamento ancora un po' più in là, verso destra, del medesimo governo. E aprire un varco, sottile e arduo ma possibile, a scenari di governo istituzionale. «Tutto vero, tutti pericoli reali» dice Cossutta, «ma tutte verissime motivazioni secondarie: al centro, per noi, c'è la possibilità di lavorare per la pace, perché su pace e guerra la scelta non si pone nemmeno».

E in effetti, che sul comitato politico spirassero venti di pace, lo si era capito già dalla sera prima, quando D'Alema, non senza molte telefonate con Cossutta, non senza averci pensato così a lungo che a un certo punto nelle file comuniste si era diffuso l'umore più nero, con Cossutta e Diliberto chiusi a consulto per una buona mezza giornata, D'Alema infine lo spiraglio l'aveva aperto. E ieri mattina, prima ancora che i cossuttiani si riunissero all'hotel Jolly, aveva addirittura fatto visita al segretario di Stato vaticano, monsignor Sodano. Aveva cioè, fatto quel che i cossuttiani desideravano: schierare il governo italiano dalla parte del Papa, che per la pace lavora.

Fuori tendenza, paventando l'invio da parte della Nato di truppe da terra, e dunque favorevole ad uscire subito non solo dal governo, ma anche dalla maggioranza, è stato l'intervento di Nerio Nesi. Che si è astenuto sulla mozione di Cossutta, passata con 19 voti favorevoli e 3 contrari, tra i quali Lucio Manisco che nel suo intervento, da esperto di cose americane, ha detto chiaro e tondo «guardate che la Nato manderà presto truppe di terra, e allora noi che faremo? D'Alema non dà veri segnali di voler fermare l'escalation». E così, nel giorno in cui il mondo vedeva - Manisco le ha seguite a lungo sulla *Cnn* - le prime vere immagini di bombardamento di palazzi, sia pure del potere, al centro di Belgrado, che ai militanti comunisti sembrano «come se avessero bombardato il Teatro dell'Opera a Roma», i Comunisti italiani frenano. Li guida la nuova realpolitik di Cossutta. Il quale dice chiaro e tondo, fuori e dentro la riunione «Noi non possiamo dichiarare guerra alla Nato, noi dobbiamo lavorare su D'Alema». Continuare a battersi perché il governo italiano, che sta nel Patto atlantico, cerchi pure soluzioni di pace.

Berlusconi: Polo responsabile

«L'importante è il Kosovo, non le acrobazie dei comunisti»

ROMA

«Non c'era bisogno delle acrobazie dei comunisti di Cossutta - afferma Silvio Berlusconi - per rivelare ciò che era noto a tutti e cioè che il governo D'Alema non ha mai avuto, dall'inizio a oggi, una maggioranza in politica estera».

Il leader del Polo conferma che dall'opposizione prevarrà il senso di responsabilità sul Kosovo e che non si presterà «ad alcuna speculazione politica» né «strumentalizzerà» la sua posizione in Parlamento. «L'Italia deve sostenere e onorare fino in fondo gli impegni liberamente assunti nell'Alleanza Atlantica. Questo - sottolinea Berlusconi - è dovere ineludibile per tutti, maggioranza e opposizione».

«Ora sono in gioco la difesa di un popolo dal genocidio e gli interessi vitali dell'Italia» sul piano internazionale ed è questo che conta - prosegue Berlusconi - ed è a questo che guarda con responsabilità l'opposizione. Non ci presteremo perciò, come ho già avuto modo di dichiarare nel mio recente intervento alla Camera, ad alcuna speculazione politica né strumentalizzeremo la nostra posizione in Parlamento».

«L'Italia, l'Europa e l'intero Occidente - continua il leader azzurro - hanno un solo dovere che è morale e politico: quello di salvare il popolo kosovaro e di restituirlo alla sua terra con la sua identità. Ci auguriamo - conclude - che la Nato riesca a conseguire al più presto l'obiettivo del mandato conferitogli dai 19 Paesi dell'Alleanza e che, subito dopo, politica e diplomazia sappiano riavviare concretamente quel negoziato che non bisogna mai smettere di ricercare». [r. i.]

Il leader di Forza Italia Silvio Berlusconi «L'Italia deve sostenere e onorare fino in fondo gli impegni liberamente assunti nella Nato»

A Roma il corteo pacifista riunisce anarchici e volontari, neocomunisti e femministe

Momenti e personaggi della manifestazione di ieri a Roma
A sinistra: Ermete Realacci, presidente di Legambiente
Qui accanto: il presidente dei deputati Verdi Mauro Paissan
Sotto: Niki Vendola, deputato di Rifondazione comunista
In basso: Aldo Tortorella che appena giovedì scorso si è dimesso dal direttivo Ds

Il più vituperato, ovviamente, è Clinton «dan-Nato», seguito da D'Alema con i baffetti da Hitler

E gli Usa ritornano «boia»

«No alla guerra» e Ingrao si commuove

Aldo Cazzullo
ROMA

Ambiziosi: «Clinton Milosevic Nato e Cia/tutti quanti vi cacceremo via». Velleitari: «Alla vostra guerra non c'è soluzione/l'unica risposta è la rivoluzione». Utopisti: «Fuori la guerra dalla Storia». Sgrammaticati: «Washington vuole destabbilizzare l'Europa». Contraddittori: in testa al corteo cartelli «Milosevic boia», in coda bandiere jugoslave e scritte «W la Serbia». Minacciosi: «Contro il governo non basta una sfilata/azione diretta organizzata». Vagamente allusivi: «Per le bombe soltanto fischi/Blair e D'Alema come Monica Lewinsky». Ma tanti, tantissimi: forse non i centomila proclamati dagli organizzatori, certo più dei quarantamila annunciati dalla questura. «La più grande manifestazione pacifista degli ultimi vent'anni», gridano altoparlanti montati su Ford Orion plurincidentate e Renault 4 scarburatissime.

Applaudono, in ordine sparso: il verde Gianni Mattioli, che ha smesso il papillon per il girocollo; i suoi compagni di lotta e di governo Mauro Paissan e Carla Rocchi; Maura Cossutta; il presidente prodiano di Legambiente Ermete Realacci, venuto a dissociarsi dal collega Di Pietro; il grifagno Aldo Tortorella, leader della dissidenza diessina; il trotzkista in fumo di Londra Marco Ferrando, più elegante di Fausto Bertinotti, apparso per un rapido blitz. E poi una folla di foulard rossi - gli unici in keffiah fuori stagione sono gli infiltrati della questura, riconoscibili dal telefonino - e magliette: di Marcos, del Che, di Tupac Amaru, del cinesino di Tienanmen, di Bob Marley, del laziale Mihajlovic e anche dei Chicago Bulls, che non impedirà al proprietario di unirsi al coro «Yankee go home». L'altoparlante sulla Ford Orion diffonde le note di *Via dalla nato* dei Gang, composto per la guerra del Golfo. Il coro dell'Arci-ragazzi intona *Generale* di De Gregori, *quello dei Comunisti italiani, abertucciatissimi dai bertinottiani*, *Bandiera rossa*. Un anziano signore, netturbino in pensione di Padova, scandisce senza sosta nel suo megafono «co-mu-ni-smo».

Nei due chilometri del corteo scorrono tutti i filoni del movimentismo gauchiste, le femministe che solidarizzano con le «sorelle kosovare stuprate», i cattolici della Caritas con gli slogan del Vietnam (Stop war, Why?, Pence now), i volontari con zaino e sacco a pelo. Il vento agita gli striscioni rossi dei comunisti, quelli neri degli anarchici, quelli cosparsi di fiorellini degli ambientalisti, e tutte le icone della sinistra, dal noto pacifista Guevara alla barba di Marx, dai simboli della protesta antinucleare all'ultima immagine, un D'Alema con i baffetti da Hitler. «Ma quale Ulivo, ma che centrosinistra/questa è la borghesia imperialista»: il corteo di oggi sancisce il divorzio della sinistra antagonista non solo da D'Alema (raffigurato a cavalcioni di una bomba come nel «Dotter Stranamore» di Kubrick), da Cossutta («politico nato»), da qualsiasi idea di governo («potere di destra, potere di sinistra/ogni potere è fascista»), ma anche dal sogno veltroniano di fare dei Ds (prontamente ribattezzati «Democratici sinistri») un partito radicale di massa, che non si capisce su quali masse potrà contare visto che gran parte delle associazioni che fanno politica di strada sono qui, comprese quelle dai nomi immaginifici, come i baresi di «Coppola rossa», i napoletani di «O' pappece» e i burloni del «Buffo della gioconda».

Il più vituperato, ovviamente, è Clinton, definito «boia», «bastardo» (da un gruppo di serbi i quali assicurano che «Nato uccide con bombe a uranio»), «assassino», «dan-Nato», «puttaniere» e, incoerentemente, «frocio», nonostante le proteste dei «gay, lesbian and trans» del gruppo Mario Mieli. Un cartello suggerisce al Presidente «pomps, not bombs», un altro supplica Monica di distrarlo; chi chiede di «cacciare il soldato Ryan», chi di «non salvare il soldato Gonzales». Altri citano Einstein e Ungaretti, Goebbels - «volete la guerra totale?» - e Guccini - «come può un uomo uccidere un suo fratello?» -. Un gruppo contrappone «le vostre bombe» ai «nostri cannoni», e l'odore dolciastro dell'hashish chiarisce a quale artiglieria si alludo. Le telecamere Rai attizzano lo slogan «Basta Carrà/vogliamo notizie e verità». Venditori insistenti bruciano le tirature dell'editoria rivoluzionaria, rifilando ai più engagés *Falce e martello*, *La nostra lotta*, *Lotta e unità*, *Che fare*, *Altra sinistra*, *Battaglia comunista*, oltre ovviamente a *Manifesto* (i cui padri storici latitano) e *Liberazione*. L'ala dura urla «Bonino, president of Kazzovo» e grida «forza Rugova», dimentica dei figli sotto protezione della polizia serba.

Quella italiana veglia invece sulla sede Mediaset. Gli autonomi non danno tregua alle divise: «Brutti brutti brutti, neri neri neri», per lo sgomento dei numerosi immigrati, che scandiscono nei loro accenti incerti «sanatoria, libertà» («pace e contratto» è invece il vasto programma della Fiom Piemonte). Davanti a Santa Maria degli Angeli un gruppo di cattolici innalza il disegno di un Cristo inchiodato a un fungo atomico. Dietro l'abside di Santa Maria Maggiore l'altoparlante della Orion chiede un applauso per monsignor Bettazzi, «che marcia assieme a noi».

In vista di San Paolo cominciano i comizi, chiusi da don Ciotti che chiede tregua, negoziati e una forza di interposizione in Kosovo. L'altoparlante sulla Renault 4 invoca la «querida presencia» del comandante Che Guevara. Il coro dell'Arci è passato a *C'era un ragazzo*, quello comunista e *Bella ciao* (e Ingrao prima di salire sul palco si commuove). Il netturbino di Padova sacrifica l'ultimo filo di voce al coro nirvanico.

Stato civile di Torino

NATI REGISTRATI IL 2 APRILE 1999

Angulano Antonio; **Boero** Vittorio; **Bulgarelli** Giulia; **Ceconi** Matteo; **Ciolfoni** Matteo; **El Donato** Andrea; **Ech Chahid** Castella; **El Gothi** Imane; **Fogaroli** David; **Galliano** Elena; **Gallo** Fabio; **Giancola** Cristiano; **Grandis** Gianpaolo; **Ioakimides** Elena; **Larcousi** Mokadem Mehdi; **Lenti** Sharon; **Li Jie Shi** Andrea; **Lo Bianco** Simone; **Mina** Guglielmo; **Mina** Davide; **Mina** Marco; **Paiatti** Alessandro; **Pappalardo** Alessia; **Pisano** Stefano; **Quatela** Federica; **Rovetto** Nico; **Scappatino** Alessio; **Spera** Daniele Rocco; **Trapani** Antonio; **Viarengo** Daniele.

MORTI DENUNCIATI IL 2 APRILE 1999

Negli Ospedali **Lastella** Giuseppe, anni 73, Molinetto, nato a Cerignola (FG); **Rovera** Luigi, a. 73, Molinetto, nato a [illegible] (CN); **Ghione** Angela **in Levegno**, a. 72, Martini, nata a Treville (AL); **Feltrin** Giuseppe, a. [illegible], Molinetto, nato a Predosa (AL); **Thee** Wan Rong **in Nevola**, a. 45, Amedeo di Savoia, nata a Shanghai; **Vercellino** Rinaldo, a. 78, Molinetto, nato a Cassinelle (AL); **Angelillo** Luca, mesi 11, Ostetrico ginecologico San'Anna, nato a Torino; **Berla** Vincenzo, a. 89, Cottolengo, nato a Torino; **Briguglio** Antonino, a. 70, San Vito, nato a Nizza di Sicilia (ME); **Fogliato** Dario, a. 75, Giovanni Bosco, nato a Torino; **Capponi** Gina **ved. Fenini**, a. 73, Molinetto, nata a Milano (LU); **Calvetti** Maria ved. Bonino, a. 94, Gradenigo, nata a Bairengero (TO); **Cassera** Gioconda ved. Omegna, a. 85, Cottolengo, nata a Canelli (AT); **Pastore** Renato, a. 69, Molinetto, nato a Torino; **Badella** Mario, a. 79, Molinetto, nato a Agliano (AT); **Billero** Pietro, a. 59, Molinetto, nato a Bosconero (TO); **Comello** Fiorina ved. Masoero, a. 82, San Vito, nata a Bianzè (VC); **Ghiotti** Francesca, a. 74, Martini, nata a Torino; **Mattio** Giuseppe, a. 91, Maurizianо Umberto I, nato a Oncino (CN); **Frigo** Maria Pasqualina **in Burbatti**, a. 74, Maurizianо Umberto I, nata a Zimella (VR); **Busasi** Gino, a. 69, Maurizianо Umberto I, nato a Torino; **Vigna** Carlo, a. 61, Cottolengo, nato a Torino; **Concas** Fedele, a. 53, San Vito, nato a Bolotana (NU).

Presso residenza. **Piscopiello** Ruggero, a. 70, via Imola 40, nato a Tricase (LE); **Carmagnola** Mario, a. 83, via L. Muratori 34, nato a Mondovì (CN); **Pescucci** Giuseppe, a. 75, Strada del Drosso 158/C, nato a Frigento (AV); **Richiardi** Cesira, a. 90, via A. Lamarmora 76, nata a Torino; **Vanin** Ellide **ved. Casnazza**, a. 86, via Piacenza 2, nata a Burano Ora Venezia; **Gatto** Maria ved. Spinardi, a. 93, corso Peschiera 343/3, nata a Castellino Tanaro (CN); **Rabaudengo** Teresa **in Grandotti**, a. 88, via Giovanni da Verazzano 12, nata a Montechiaro d'Asti (AT); **Severino** Maggiorino, a. 89, via E. Lugaro 26, nato a Terzo (AL).

Presso case di cura, di riposo e istituti religiosi: **Tedesco** Maria Assunta, anni 92, casa di riposo Carlo Alberto, nata a Guardavalle (CZ).

Presso Medicina legale: **Rosignolo** Francesco, a. 66, nato a Caltanissetta.

Nati 30 - Morti 33

E' serenamente mancata

Teresa Civetta
ved. Balma Bollone

Ne danno il triste annuncio, a funerali avvenuti, il figlio Pierluigi con la consorte Tilli, le nipoti Giulia con il marito Stefano ed i figli Clotilde e Pietro, Luisa con il marito Andrea. Un particolare ringraziamento alle suore di San Vincenzo ed al personale della casa San Giuseppe di Grugliasco.
— Torino, 2 aprile 1999.

---

rag. Giovanni Ribotta

Enzo e Claudia Puttignano sono vicini a Giorgio e Anna Maria in questo triste momento.
— Buenos Aires, 3 aprile 1999.

Giovanni Meineri partecipa al dolore di Giorgio e Annamaria.
— Buenos Aires, 3 aprile 1999.

Assistito amorevolmente dalla moglie ha lasciato questa terra il
DOTT. COMM.
Lorenzo Tricerri
Capitano di Corvetta (T.O.)
Pluridecorato al V.M. e M.O.
Ball d'Ambasciata
Order al Saint John of Jerusalem
Knights of Malta
Esercato of Europe

Per espressa volontà dell'Estinto si dà annuncio a funerale avvenuto.
— Torino, 2 aprile 1999.

Carlo Demarchi si unisce al dolore della famiglia per la scomparsa del caro RENZO.

Lina e Guido partecipano commossi al lutto di Maria per la perdita del caro amico RENZO.

A. G. D. G. A. D. U.

La R. L. Risorgimento n. 997 all'Oriente di Torino abbruna il suo Labaro per il passaggio all'Oriente Eterno del Fratello
Lorenzo Tricerri
fondatore della Loggia.
— Torino, 4 aprile 1999.

E' mancato all'affetto dei suoi cari
Pierino Baldi
anni 73
Arulana [illegible]

Lo annunciano la moglie Rita, la nuora Marisilla, la nipote Linda, fratello, sorella, parenti tutti. Un particolare ringraziamento alla dottoressa Dominici ed al dottor Sancipriano. Funerali martedì 6 corr. ore 11, parrocchia di Agliano Terme (Asti) partendo dall'Ospedale Molinette, ore 9,15.
— Torino, 3 aprile 1999.

E' mancata ai suoi cari
Fiorina Comello
ved. Masoero
ex Manifattura Tabacchi

A funerali avvenuti l'annunciano con dolore i parenti tutti.
— Torino, 4 aprile 1999.

Cara ZIA ti voglio tanto bene. Resterai sempre nel mio cuore. Stefania.

Riposa in pace
Piero Araudo
Cavaliere del Lavoro
anni 83

Lo annunciano la moglie Giuseppina, le figlie Enrica e Donatella con Sergio, Piero e la piccola Giulia. Funerali lunedì 5 aprile, ore 10,30, Chiesa parrocchiale di S. Francesco al Campo.
— S. Francesco al Campo, 2 aprile 1999.

E' mancata
Francesca Bauducco
ved. Novaresio
anni 83

Lo annunciano: figlio Mario, nipoti Roberto, Laura, Gianluca, genero e parenti tutti. Funerali martedì 6 corr. ore 10,15 Parrocchia Nostra Signora delle Vittorie.
— Moncalieri, 3 aprile 1999.

E' mancato all'affetto dei suoi cari
Giuseppe Noto

Ne danno il doloroso annuncio la figlia Adriana con il marito Gianni ed i piccoli Alberto e Giulio, il figlio Valter con la moglie Amalia e parenti tutti. Funerali lunedì 5 aprile, ore 9,30, Parrocchia San Martino di Alpignano. Non fiori ma eventuali offerte alla ricerca contro il cancro. La presente è partecipazione e ringraziamento.
— Torino, 2 aprile 1999.

Ha raggiunto la pace eterna la nostra cara Mamma
Erinna Ferrero
ved. Pregliasco

A funerali avvenuti ne danno l'annuncio il figlio Arturo con Marisa, la figlia Giorgia con Helmut; il nipote Umberto con Nicoletta, Francesco, Lorenzo e Caterina; la nipote Grazia e famiglia; parenti tutti; Kathy e Oscar che l'hanno amorevolmente assistita.
Torino, 31 marzo 1999.

I collaboratori della Libreria Antiquaria Pregliasco partecipano al cordoglio.

La società editrice Umberto Allemandi & C. partecipa al dolore di Arturo Pregliasco per la scomparsa della madre, signora
Erinna Pregliasco

Sono vicini ad Arturo con affetto: Umberto e Anna Allemandi con Alessandro, Beatrice e Maurizio, Gianna e Giuseppe Luigi Mavini. Dirigenti e collaboratori della società editrice.
— Torino, 4 aprile 1999.

Paolo e Anna, Emilio e Rita partecipano al dolore di Nene per la perdita della MAMMA.

Mario e Terry con i figli partecipano con grande affetto al dolore di Nene per la perdita della MAMMA.

I libai Birocco, Cicolini, Gilbert, Monge, Soave, sono vicini alla Famiglia Pregliasco.

La Libreria Antiquaria «Il Cartiglio» partecipa al ricordo dell'ineguagliabile COLLEGA.

Con affettuosa partecipazione Giovanni Marianetti

Partecipano al dolore gli amici: Pierluigi e Anna, Ugo e Emanna, Mario e Carla.

Ora, papà Celso, conosci il grande amore che abbiamo per te. E' mancato
Celso Puttin
anni 78

Funerali lunedì 5 ore 10 parrocchia S. Giuseppe Benedetto Cottolengo. Ringraziamo la Fondazione Faro.
— Torino, 3 aprile 1999.

E' mancata all'affetto dei suoi cari
Armida Ricci
in Noè

Lo annunciano il marito Carlo, il figlio Massimo con Franca, fratello, parenti e amici. Funerali mercoledì 7 aprile ore 8,15 ospedale Maria Vittoria.
— Torino, 2 aprile 1999.

E' mancata
Ada Riccabone Peloso

Lo annuncia il marito Giorgio, la cognata Giuseppina con Corrado e Paola. Funerali martedì 6, ore 10, Parrocchia Gesù Operaio.
— Torino, 2 aprile 1999.

«Troppo presto ti ha voluto il Signore»
Ci ha lasciati
Lucia Braggio Croce

Con immenso dolore lo annunciano il marito Eugenio con Simona, la cognata Maura, il fratello Renato e famiglia. Un particolare ringraziamento ai medici ed agli infermieri della Fondazione «Faro». Funerali martedì 6 ore 8,15 parrocchia Santa Barbara.
— Torino, 2 aprile 1999.

I cugini Annarosa, Carla, Gianfranco, Marisilla commossi partecipano al dolore di Eugenio e Simona per la scomparsa della cara LUCIA.

Vittoria, Elena, Marta si stringono con affetto a Simona e Papà.

Profondamente addolorati per la prematura scomparsa di
Lucia Braggio Croce
sono teneramente vicini ad Eugenio e Simona gli amici della mondagna Challand S. Anselmo.
— Torino, 3 aprile 1999.

E' cristianamente mancata
Anna Ghiotti
ved. Gerbaldi

Lo annunciano la figlia e il nipote. I funerali hanno luogo martedì 6 aprile alle ore 8,15 nella Parrocchia di Chieri. La presente serve da partecipazione e ringraziamento.
— Torino, 2 aprile 1999.

E' mancata
Maria Greppi
ved. Pocciotto
anni 97

Ne danno il doloroso annuncio il figlio Piero con Dina, la nipote Marina con Maurizio, parenti tutti. Un particolare ringraziamento al personale della casa di riposo Immacolata di Giaveno per le amorevoli cure prestatele. Funerali lunedì 5 ore 11 nella parrocchia di Buronzo.
— Cavorso, 2 aprile 1999.

Gloria, Stefania e Marco annunciano la scomparsa del loro papà
Luigi Ivaldi

Funerali lunedì 5 ore 10,30 chiesa di Cimaliio (AL).
— Trofarello, 4 aprile 1999.

Sono vicini a Stefania, Marco e la mamma: Giorgia Enzo Elvira Carlo Nicoletta Paolo Laura Elena Silvia Anna Aldo Andrea Giorgio Carmen Claudio Carla Pona Samanta Angelo Sandi Marco Elio Dario Norberto Monica Salvo.

Ho lottato, sofferto e sperato di restare con voi, ma il Signore mi ha chiamato a sé.
Giorgio Vattini
anni 51

Lo annunciano la moglie Patrizia, la figlia Roberta, la mamma Mary, parenti e tutti coloro che gli hanno voluto bene. Un particolare ringraziamento all'amico Museila ed a tutti coloro che gli sono stati vicino. Non fiori ma offerta per la ricerca sul cancro. Funerali in Collegno lunedì 5 aprile alle ore 10 nella parrocchia S. Elisabetta. S. Rosario sarà recitato domenica 4 c.m. ore 18 in parrocchia. La presente è partecipazione e ringraziamento.
— Collegno, 2 aprile 1999.

Aldo e Bartolomeo Rinaldi con le relative famiglie sono vicini a Patrizia, Roberta e la mamma Mary per la perdita del caro e fedele collaboratore
Giorgio Vattini
— Collegno, 2 aprile 1999.

I collaboratori tutti della Concessionaria Rinaldi Spa, partecipano al dolore per la prematura scomparsa del caro collega
Giorgio Vattini
— Collegno, 2 aprile 1999.

Jenny e Claudio Gorna prendono parte al dolore della famiglia.

E' mancata all'affetto dei suoi cari
Idalia Moises
ved. Milanesi
di anni 90

Lo annuncia con profonda tristezza la figlia Maria Rosa unitamente ai familiari tutti. I funerali avranno luogo martedì 6 aprile alle ore 9,30 nella chiesa parrocchiale di Parona Lomellina, ove sarà celebrata la S. Messa esequiale, al termine la salma proseguirà per il cimitero di Almese (TO).
— Parona, 3 aprile 1999.

E' mancato
Ottorino Gatto
pensionato A.T.M.
anni 66

L'[illegible] la moglie Maria Rosa, i figli Orazio e Rachele, la nuora Daniela, il genero Bruno, i nipotini Andrea e Francesca, la zia Giusi, parenti tutti. Funerali martedì 6 aprile ore 8,15 parrocchia Nostra Signora della Salute via Vibò 24, partendo alle ore 8,00 dall'ospedale Maria Vittoria.
— Torino, 4 aprile 1999.

La famiglia Dalla Pozza e la signora Flavia Campeotto partecipano al dolore.

Ciao OTTORINO, non ti dimenticheremo mai
Anna, Piero Varello
Franca, Francesco Giansoglio.

La Compagne e i Compagni della Cgil Piemonte e della Camera del Lavoro di Torino sono vicini a Pietro Marcenaro per la perdita della sua cara [illegible]
Maria Giuseppina Squeri

I funerali si terranno lunedì 5 aprile alle ore 7,45 con partenza dall'ospedale S. Martino di Genova.
— Torino, 4 aprile 1999.

Le Compagne e i Compagni della Fisac-Cgil Piemonte partecipano al dolore di Pietro.

Ci ha lasciati il
MAESTRO
Pietro Augusto Cassina

Lo annunciano gli amici di sempre Annalisa, Sergio, Giusi e Franco. I funerali si svolgeranno martedì 6 aprile alle ore 8 presso l'ospedale Luigi Einaudi di Torino.
— Torino, 3 aprile 1999.

E' andato a dipingere in cielo
Pietro Augusto Cassina

Gli amici Vittorio Luisa Fabrizio annunciano la scomparsa.
— Torino, 2 aprile 1999.

E' mancato ai suoi cari
Virginio Penna

Addolorati lo annunciano la moglie Ginetta con Paolo, la mamma, il fratello Giuseppe con Nerina, Stefano, Roberta, Sergio e la piccola Valentina, parenti tutti. Funerali martedì 6, ore 10, Parrocchia S. Alfonso.
— Torino, 1 aprile 1999.

E' mancata
Maria Benedetto
ved. Castellano

A funerali avvenuti lo annunciano la figlia Margherita con Lino, l'adorato nipote Danilo con Reyna, zia Lena e parenti tutti.
— Torino, 1 aprile 1999.

Come una bianca colomba è volata in cielo l'anima buona di
Ines Teresa Costa
in Barbero

La piangono sconsolati il marito Gianni, i figli Claudio e Patrizia ed il nipote Nicolò unitamente a parenti, amici e conoscenti. Funerali martedì 6 ore 8,15 cappella interna ospedale San Giovanni Antica Sede.
— Torino, 3 aprile 1999.

ANNIVERSARI

1924 1989
Vera Pagella
Vive nel ricordo.

1879 1958
PROFESSORESSA
Francesca Garrone
Mamma.

1897 1999
dott. Alessandro Bonardi
Nei nostri cuori. S. Messa sabato 10 aprile ore 11 chiesa Santa Chiara, Ilva.
— Ilva, 4 aprile 1999.

1994 1999
Arcangelo Bigliano
Ti ricordiamo sempre.

4-4-87 4-4-99
Armando Arlaud
Struggente nostalgia, tanta tristezza nel cuore. S. Messa in ricordo domenica 4 aprile ore 11,30 parrocchia di S. Paolo in Asti.

1906 4 APRILE 1999
Teresita De Marchi
Pegnaleff
Ogni giorno nel cuore e nella mente. Tuo marito Roger e tua figlia Mara.

Il genero Pier Franco Quaglieni ricorda con infinita nostalgia la dolce e indelebile figura di
Teresita Pegnaleff
ed è vicino come non mai a Mara ed a suo padre in questa triste Pasqua di sofferenze e di ricordo.
— Torino, 4 aprile 1999.

La consuocera Franca Quaglieni è vicina a Mara e Roger.

Alda Croce, presidente del Centro Pannunzio, è vicina all'amica Mara Pegnaleff Quaglieni.

1878
Giuseppe Roggero
1963
Teresina Serra
1953
Giuseppe Borghi
Sempre ricordati, rimpianti.

1909 5 APRILE 1998
prof. Angelo Tettamanzi
Caro Babbo, grazie per tutte le cose belle che, insieme alla mamma a Sandro e a Mirella, abbiamo vissuto con te. Juana Mirla Titi.

---

4 APRILE 1997 4 APRILE 1999
Carlo Trombetta
Riposi in pace.

---

5 APRILE 1930 5 APRILE 1999
prof. Franco Lavi
I familiari lo ricordano ai parenti e agli amici.

1932 1999
Renato Chiaberto
In ricordo.

1907 1999
Anna Maria Coscia
Nel suo ricordo Santa Messa 5 aprile ore 9 parrocchia Diano Marina.

1950 1999
Mario Cussotto
E' difficile il cammino senza di te.

Orario accettazione necrologie

Sportelli PK. Salone LA STAMPA Via Roma, 80
Lu/Ve 9-12,30; 14-18; sabato 9-12,30

Sportelli PK. Via Marenco, 32
Lu/Ve 8,30-21 (apertura continua)
Sabato ore 8,30-12,30; 14-21.
Domenica e festivi 18,30-21

NECROLOGIE

TARIFFE A PAROLA

NECROLOGIE: nome e cognome del defunto centrati, nonché eventuali titoli accademici ed onorifici: tariffa doppia. Località e data, obbligatorio in calce alla necrologia, vengono conteggiate per n. 4 parole.
ADESIONI: in presenza del nome e cognome centrati (tariffa doppia) sono obbligatori località e data in calce (conteggiati per n. 4 parole).
ANNIVERSARI: data e nomi centrati (obbligatori) tariffa doppia.
RINGRAZIAMENTI: con nome o cognome centrati (tariffa doppia) sono obbligatori località e data in calce (conteggiati per n. 4 parole).
Oltre a spese di trasmissione, Iva 20% per avviso.

Quattro scrittori di fronte a bombardamenti profughi, crisi politiche e speranze di tregua

13 giorni che hanno sconvolto l'Europa

SONO passati tredici giorni dall'inizio della guerra, da quella sera del 23 marzo in cui gli aerei della Nato hanno cominciato a bombardare le truppe di Milosevic impegnate nella «pulizia etnica» contro la popolazione di origine albanese nel Kosovo. I primi «Cruise» e le prime bombe colpirono Pristina, Belgrado e Podgorica. Adesso la Nato ha appena deciso che è possibile anche l'intervento di truppe di terra.

Ogni mediazione, finora, è fallita. Anche quella tentata con il «coraggio della speranza» da Papa Giovanni Paolo II per ottenere almeno una tregua per la Pasqua, sacra ricorrenza che unisce il mondo slavo e quello occidentale. In questi tredici giorni la guerra ha scatenato emergenze, allarmi, drammi: l'esodo disperato dei profughi kosovari, le città distrutte, la sofferenza dei civili. Non solo: fuori dal teatro delle operazioni militari, ha scatenato emozione, polemiche, dubbi. In Italia ha portato anche il governo D'Alema sull'orlo della crisi, per le resistenze di alcuni partiti politici all'idea di dover appoggiare un attacco militare.

A questo punto La Stampa «si concede il lusso di ragionare» - per usare le parole di Altan - pubblicando interventi che leggono le tragedie della storia con gli strumenti del ragionamento e della poesia. Sono di quattro scrittori. Francesco Biamonti, che ha raccontato con lirismo e partecipazione civile i Balcani nel suo «Attesa sul mare» del 1994. Maurizio Maggiani, vincitore del Premio Viareggio e Campiello nel 1995 e Bancarella 1999, che solleva non pochi dubbi sull'umanità dei politici. Lorenzo Mondo, editorialista di questo giornale e intellettuale cattolico, che si sofferma sul Calvario del Santo Padre, e dell'uomo di fede, di fronte alla guerra. E Gianluca Nicoletti, critico televisivo su Radiorai, che racconta le battaglie così come entrano nelle nostre case attraverso la televisione, il computer collegato a Internet e addirittura i videogiochi. [e. sin.]

NON POSSO NON AVERE PAURA

Maurizio Maggiani

HO paura.

Mi sono imposto di sopportare molte cose in questi giorni, sono disposto a sopportare quasi tutto, ma la paura che ho, mi è intollerabile. So che ucciderà qualcosa in me che dovrei mantenere vivo a tutti i costi: la speranzosità di uomo. Ma non posso non avere paura.

Ho paura del primo ministro del mio paese che mi dice di non aver paura. Come è possibile che io non ne abbia quando ho visto eletti del popolo al parlamento sghignazzare tra loro propugnando la guerra? Quando ho visto gente del mio popolo lanciare saluti e sorrisi alla tivù perché, ha riferito il cronista: «E' sempre emozionante quando incomincia una guerra»?

Ho paura della giusta causa di questa guerra, delle sue ragioni umanitarie. Quando questo macello sancirà, se mai lo farà, il diritto di un popolo alla sua libertà, disegnerà nel farlo un mondo di umani circoscritto in un vago territorio d'Occidente, attorniato da vasti continenti di semiumani non aventi diritto. Non si bombarderà Ankara per la libertà dei curdi, perché le loro femmine e i loro cuccioli muoiono come mosche, solo come mosche. Non si è alzato un dito, né mai lo si farà, per i negri scannati a milioni dalle milizie di quei tiranni a cui i cancellieri del mondo libero hanno stretto la mano, giurando equità. Mai un caccia invisibile si spingerà ad Oriente, troppo ad Oriente.

Ho paura dell'Occidente.

Mi fa paura sentire dalla bocca dei costruttori di opinioni che la «comunità internazionale» è in realtà l'Occidente, che l'Occidente è il «mondo civile», che il mondo civile aderisce compatto alla Nato. Questo sento oggi dai progettisti dell'umanità futura. E spero solo di non esserci più quando questo accadrà. Perché io ora non spero.

Ho paura del signor Luttwak che dice: «Si può bombardare Baghdad all'infinito, ma non Belgrado». Bombardare Baghdad all'infinito, un uomo può dire questo davanti al suo dio? Questa guerra ne porta nel suo seno altre al momento obliate, e poi ne verranno ulteriori, a coronamento dei sogni più ambiziosi di pace e libertà. Per gli aventi diritto.

Mi fa paura il silenzio degli uomini ragionevoli, il mio silenzio per primo.

Quando una ragione diviene guerra perde se stessa; la guerra ha una voce sola, ed è voce di guerra. E' una voce che urla sconcezze al cospetto dell'universo, e impone il silenzio ad ogni altra voce. Dice la storia che anche la guerra che si proclama santa è sovrastata da una spaventosa bugia. Ho paura che questa bugia discenda dai pulpiti che la predicano e si imponga alla mia anima.

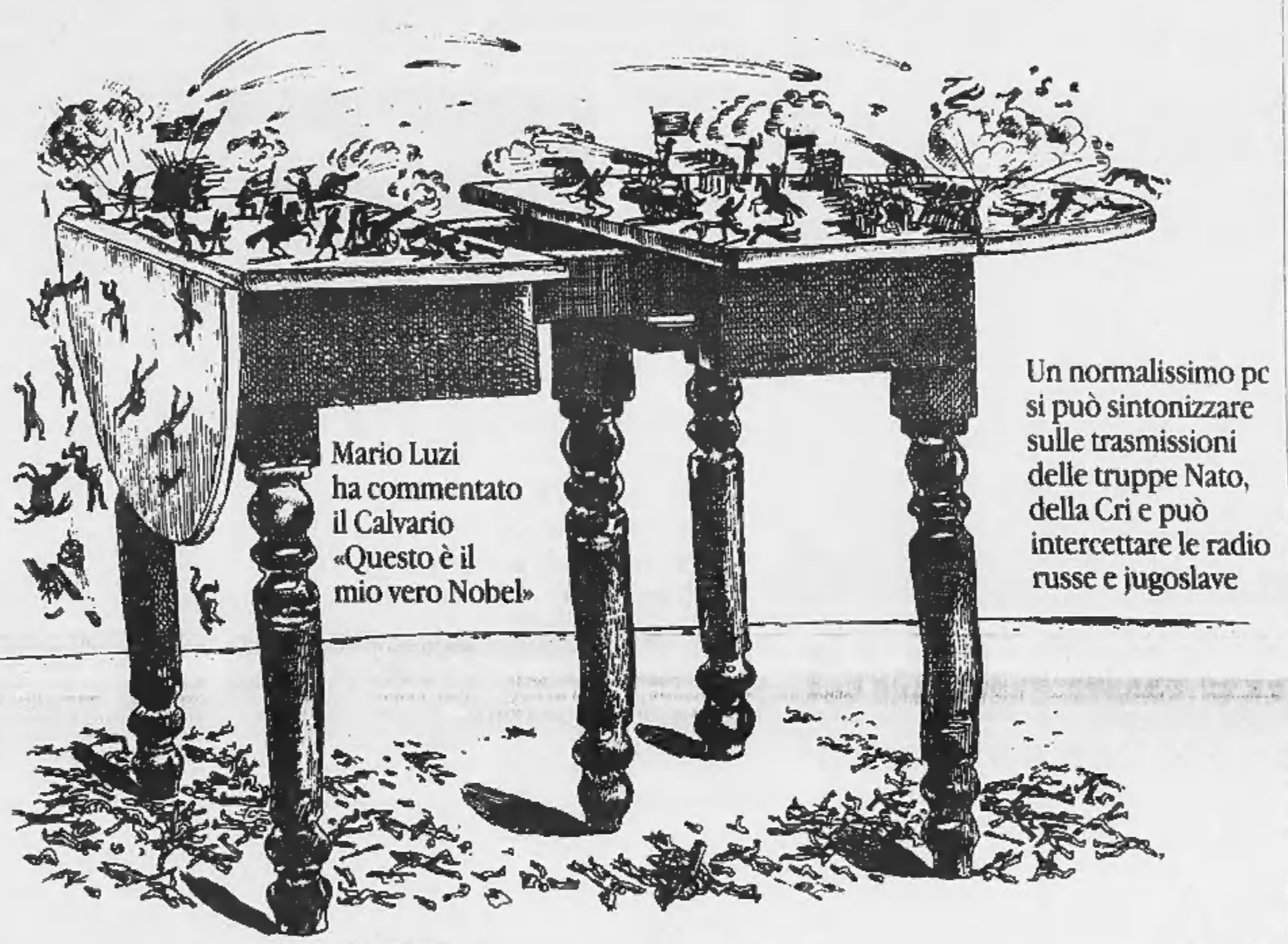

Mario Luzi ha commentato il Calvario «Questo è il mio vero Nobel»

Un normalissimo pc si può sintonizzare sulle trasmissioni delle truppe Nato, della Cri e può intercettare le radio russe e jugoslave

VIA CRUCIS DEL PAPA E DEL POETA

Lorenzo Mondo

DAPPRIMA turbato dall'invito a commentare le stazioni della Via Crucis, poi affascinato e coinvolto, Mario Luzi ha confidato agli amici: «Questo è il mio vero Nobel» (quasi a dirai ampiamente risarcito dalle ripetute delusioni di Stoccolma). Come si addice a un poeta della sua statura, pur rispettoso dell'occasione pubblica e di una fede condivisa, ha calato nel rito che si svolgeva al Colosseo il timbro speciale della sua voce: nei modi di una sacra rappresentazione in cui Cristo, avviato al Calvario, interroga il Padre che, nell'ora dell'estrema solitudine, risponde con il silenzio.

Affiorava nel monologo lo smarrimento e l'angoscia di chi, dall'eternità, si sente precipitato nel tempo, in una storia assegnata agli uomini e al loro potere di incrementarla, per il bene e per il male. Si sentiva la paura della morte, l'ingresso in un tempo sottratto alla presenza di Dio («dove tu non sei»), senza governo e affidato a forze oscure. La morte e il male che costituiscono il retaggio della «genia greve di Adamo». Perché incarnarsi nella specie umana e non in quelle più docili degli uccelli, dei pesci, delle gazzelle? Così sfuggenti e ***ambigui, gli uomini, che odiano in Cristo l'essenza divina e, insieme, la sua umiltà e fragilità, così abbandonatamente umane. Teme di non poterli più amare*** («Fa che questo non accada»), di essere destinato a una immane sconfitta. Ma, sollevato ormai sulla croce, esprime un inno alla vita, il rimpianto di doverla lasciare: «Padre mio, mi sono affezionato alla terra quanto non avrei creduto. Mi sono affezionato alle sue strade, mi sono divenuti cari i poggi e gli uliveti, le vigne, perfino i deserti...».

Non so se Luzi ha fatto in tempo, nella stesura del testo, a lasciarsi persuadere dalle notizie sconvolgenti e mortificanti che arrivavano dal Kosovo. Bastava del resto il suo intuito di poeta a sfaccettare fino al nostro presente l'esemplarità di quell'evento, l'assolutezza di una pena e di un giudizio. Non so, anche, se Giovanni Paolo II abbia preso visione delle sue parole. Certo le ha assunte e, per così dire, commentate in modo scultoreo, con la sua persona. Il capo piegato verso terra e lo sguardo infossato, il passo incerto e sbilenco, il bastone chiamato a sorreggerlo, mentre, all'inizio e alla fine della commemorazione, non aveva esitato a portare, quasi aggrappandovisi, la croce processionale.

Era l'immagine vivente di una accasciante amarezza, forse di una sfiducia nell'uomo, di una preagonica sfinitezza. Un atteggiamento in sintonia con lo spirito della Via Crucis, fino alla breve allocuzione conclusiva. Dove, senza far cenno alla guerra in corso, alla tregua pasquale negata, si è affidato al Padre: «Alle tue mani confido il mio spirito». Ma con il capo eretto, la voce vibrante e insolitamente spiccata e chiara, quasi di risorto. Di un uomo che non si rassegna all'imperversante «cultura di morte», nonostante la materiale impotenza e la stessa inadeguatezza dei pratici suggerimenti (quando una guerra è giusta? Fino a che punto bisogna subire il male?) E l'inermità della fede (e della poesia), l'assolutezza che non sa venire a patti. Ma non c'è da dubitare, conoscendolo, che contro ogni disperazione, continuerà a sperare e operare, a farsi sentire. Lo attendiamo all'Angelus di Pasqua, al suo messaggio «Urbi et Orbi». Cada dove vuole, è un seme che non andrà perduto.

IL RUMORE DELLA GUERRA NEL COMPUTER

Gianluca Nicoletti

LA tv non riesce a rappresentare la guerra e la gente si sta attrezzando. I telecronisti informano su arrivi e partenze dei voli per la Serbia piantonando le basi italiane, ma chi vuole saperne di più sta scandagliando la rete Internet. Si cerca tutto quello che può contribuire alla ricostruzione di una realtà attraverso immagini, suoni, parole scritte da lontano e brandelli di testimonianze. Sono in molti a passare le notti ad ascoltare dal vivo il rumore della guerra da casa propria. Con un normalissimo pc e da uno dei tanti siti che mettono a disposizione un ricevitore a onde corte (**http://www.pajla.nu** ad esempio) ci si può sintonizzare sulle trasmissioni dei militari, della Cri o intercettare le radio Russe e Jugoslave in lingua italiana. All'indirizzo **http://www.flash.net/~av8ter-/radios/kosovo1.htm** sono segnalate le frequenze di trasmissione usate dalle truppe Nato. E' così possibile ascoltare piloti in volo che si scambiano incitazioni durante l'attacco o comunicano con le basi a terra. Chi immagina di trovare in rete sempre e solo informazioni attendibili e di prima mano dovrebbe comunque diffidare ad esempio di un fantomatico Valentin V. Kashinov. Costui afferma di essere membro dell'Accademia Slava e dottore in scienze tecniche e sta inviando nei *news group* italiani decine di messaggi che propongono un sistema, secondo lui infallibile, per deviare la traiettoria dei missili americani. Nella sua pagina web russa (**http://www.chat.ru/~helicop/**) espone il progetto di autodifesa casalinga basato su un disturbo elettronico, che chiunque può generare con tecnica autarchica, in grado di disturbare il sistema di localizzazione satellitare GPS (*Global Positioning System*) utilizzato dai missili per arrivare sul bersaglio. La guerra elettronica del dott. Valentin V. Kashinov sottoposta a un esperto sembra però far acqua da tutte le parti: Il torinese Marco Bruno sorride osservando che il russo sembra non conoscere neppure la frequenza di lavoro dei ricevitore GPS dei missili, nonostante sia abbastanza nota agli addetti ai lavori. Sicuramente ci vuol ben altro per far impazzire un missile da crociera che si chiama appunto così perché naviga riconoscendo il territorio.

Chi, alla ricerca di esperienze virtuali, cercasse notizie sui simulatori di guerra nel sito della Jane's Combat Simulations (**http://www.janes.ea.com/**) scoprirebbe che i programmatori hanno riprodotto, con tempismo da record e stupefacente chiarezza, il territorio balcanico sorvolato dai piloti americani. David Bonacci, che ha realizzato il nuovo scenario, racconta che si possono programmare missioni molto vicine alla cronaca. Ad esempio si può salvare un pilota che si è ejettato dal suo f-117A abbattuto in Jugoslavia. Naturalmente per portare a termine la missione dopo il salvataggio occorrerà distruggere la carcassa dell'aereo per non far cadere in mano nemica i suoi segreti. I dettagli topografici delle zone da bombardare sono talmente accurati che alcune agenzie americane di news tv, non avendo a disposizione filmati reali, stanno usando le immagini del simulatore per illustrare le zone di combattimento. Ancora la rete rappresenta l'unico tramite con i suoi amici italiani per il giornalista di musica rock e autore di fumetti Aleksandar «Sasa» Zograf che vive a Pancevo, non lontano da Belgrado. Prima della guerra ha pubblicato i suoi lavori nel circuito underground di una decina di paesi del mondo. Le sue storie sono conosciute anche dal pubblico italiano attraverso la rivista Romana Kerosene e il «Centro Fumetto Andrea Pazienza» di Cremona. Questi, da alcuni giorni, stanno ricevendo da Zograf via e-mail piccole cronache quotidiane di vita sotto i bombardamenti. Dario Morgante le traduce e le diffonde in una piccola comunità che le ridistribuisce ad appassionati di fumetti e conoscenti. E' ancora l'abbattimento dell'aereo invisibile ad impressionare l'immaginario del fumettista-cronista quando nel suo diario telematico racconta che... *«è caduto in un campo vicino ad un piccolo villaggio nella provincia della Vojvodina, ed è stato probabilmente l'evento più importante mai accaduto in quel posto... Oggi alla tv nazionale hanno fatto vedere un paio di zingari che prendevano alcuni pezzi dell'aereo per riciclarne il metallo...»*. La voce dei media locali, a noi sconosciuta, filtra in un'altra corrispondenza di Zograf: *«Radio Pancevo manda in onda di tanto in tanto delle istruzioni per i genitori su come relazionarsi con i bambini durante i bombardamenti...»*. Sono racconti semplicissimi di un uomo che, invece di chiudersi nei rifugi, gira in bicicletta per la città e fa, dopo ogni cessato allarme, l'appello dei suoi colleghi scampati: *«Miroslav Mandic, il leggendario artista, performer e scrittore di Novi Sad stava in una casa vicino al ponte. La seconda esplosione lo ha sollevato in aria assieme al vetro della finestra... E' un ragazzo robusto e fortunatamente non è rimasto ferito... Le voci sono che la Nato bombarderà gli altri ponti di Novi Sad... Speriamo siano solo voci...»*.

IL DECLINO DEL SECONDO IMPERO

Francesco Biamonti

LA guerra brucia i tempi e antiche storie fanno ritorno, riaffiorano le braci che covavano sotto la cenere. Forse l'antica lotta fra ottomani e slavi nel declino di Bisanzio, fra slavi cattolici, romanizzati e slavi ortodossi (divisione che passava nel cuore della Bosnia tenebrosa) si era composta solo nella mente di Ivo Andric, nella lentezza del suo stile corposo. Era una lotta che passava nei monti. Una certa dolcezza di vita sulle coste dalmate era garantita da Venezia.

La pace, relativa e non priva di sussulti era stata sempre imposta da qualche trattato orientato dalle grandi potenze. la Russia, con la sua aspirazione al Mediterraneo, la Germania, l'Austria, la Francia, l'Italia stessa sono spesso entrate in quel gioco alimentato da fanatismi religiosi e razziali. Ora le cose si sono fatte tragiche e la mente non discerne con chiarezza. La passione brucia e il delirio cresce; e anche chi vincerà non saprà chi imporre. Si assiste a una sconcertata forza vana. Come spesso accade la forza che voleva essere giusta può diventare distruttiva. L'Europa, carica di retaggi, ma quasi priva di memoria storica, non ha pensato in tempo a elaborare una visione di quelle terre affascinanti e paurose. Per non parlare delle sette e dei partiti alla deriva o nelle secche dei calcoli elettorali. Ricompare, e si pensava non dovesse più accadere, il declino della ragione nell'inferno della storia. Se ne sprigiona un senso di incubo, di inutilità e di macerie. Urta contro molti altri sentimenti il panslavismo dei serbi, d'altro canto orgogliosi ed eroici. Li ho sentiti parlare e discutere, accendersi, e mi sono accorto che vi si mescolava malavita e leggenda. Ora si espandono su quelle terre, ancorate a vecchi tempi, lunghe sofferenze.

Ci si uccide su quegli incerti confini del Kosovo, più che per un disegno, per un odio atavico, per un disagio d'essere. Inutile far volare vecchie colombe, intonare inni alla pace. E' necessario capire ciò che è avvenuto e ciò che avviene. E prevedere. Un giorno, chissà, con l'Europa unita e con un piano politico e culturale si potranno calmare quelle terre agitate e funeree. Adesso suona una brutta ora là dove i turchi sconfissero due volte eserciti cristiani. C'è una verità oggettiva? La verità fa male? Sì, fa male e anche un po' paura. L'ordine imposto non può più esistere; e la libertà richiede maturazione e accantonamento delle fedi. Ma in quei boschi sparsi di sangue non è ancora incominciato il loro declino, a scapito della vita. Una cosa è certa: la diplomazia è stata impotente; e i politici non all'altezza. Eruzione di un'antica storia, slava, alto turca e protocristiana, si è steso sulle cose un velo che le falsa. Tempi crudeli, in cui solo la nuda verità può ancora servire. I massacri di oggi sono la continuazione delle bombe su Sarajevo, su Dubrovnik, ultimi anelli di una triste catena che affonda nei secoli.

Laziali e romanisti con «peace no war» sulla maglia, il Bari si attiva per i profughi kosovari

I calciatori serbi in campo col lutto

Fabio Fazio: non mi sento di augurare Buona Pasqua

Roberto Condio

«Pace, no guerra». Tre parole scritte in italiano, in inglese e in serbo sulle T-shirt bianche indossate all'ingresso in campo da tutti i giocatori di Lazio e Sampdoria e da uno della Juventus. Non fosse stato per l'iniziativa collettiva delle due squadre che ieri hanno schierato due giocatori jugoslavi e per quella individuale del bianconero Mirkovic, il dramma dei Balcani sarebbe stato quasi del tutto ignorato nel sabato del calcio italiano.

La triste contabilità del lutto del pallone sta tutta nelle fasce nere messe al braccio da 4 serbi (Mihajlovic e Stankovic della Lazio, Sakic e Zivkovic della Sampdoria) e, per solidarietà, da un croato (Bolic della Salernitana) e in qualche striscione pacifista apparso qua e là. Al tirare delle somme, è stata una giornata con più espulsi (sette) che giocatori col lutto (cinque): non un bell'esempio.

A dire il vero c'è stato un sesto lutto, ma lo hanno visto in pochi. Lo ha portato in panchina Vujadin Boskov. L'allenatore del Perugia originario di Novi Sad una si è presentato in campo con un nastrino nero fissato sulla giacca. «Mi dispiace per tutte le vittime del Kosovo - ha detto al termine della partita -. La guerra sta creando problemi notevoli: mia sorella mi ha spiegato che a Belgrado la gente non può più uscire di casa. Il lutto è stato un modo per esprimere solidarietà a questo popolo, anche se per porre termine al conflitto bisogna decidere di sedersi al tavolo delle trattative».

Lo stadio in cui si è registrata l'unica iniziativa concreta per le vittime della guerra è stato quello di Bari, dove non hanno giocato serbi. Prima di Bari-Roma si è svolta una manifestazione di solidarietà con le popolazioni del Kosovo: una trentina di bambine e bambini del Kosovo e dell'Albania, che vivono in un campo di accoglienza a Palese, hanno sfilato sulla pista dello stadio San Nicola fra gli applausi di oltre 20 mila spettatori che hanno esternato il loro disappunto per il conflitto balcanico e hanno intonato cori per auspicare che venga posta fine alla guerra.

Il Bari ha contribuito alla «Missione Arcobaleno» devolvendo l'uno per cento dell'incasso della partita, 5 milioni. Il presidente Vincenzo Matarrese ha dichiarato: «Siamo vicini al dolore del popolo del Kosovo. La Puglia è terra di frontiera e ancora una volta è impegnata a dare il massimo della solidarietà».

Anche all'Olimpico di Roma, prima di Lazio-Milan, è andata in scena la protesta. I giocatori laziali sono entrati in campo indossando, sotto la casacca biancoceleste, una maglietta bianca con la scritta «Peace, no war», che hanno scoperto una volta schierati al centro del campo prima del fischio iniziale.

Subito dopo, Mihajlovic e Stankovic sono andati sotto la curva Nord, e per alcuni secondi, sono rimasti, abbracciati, davanti ai tifosi. Applausi della curva, che poco prima aveva bruciato una bandiera americana, esposto uno striscione con scritto «Uccidete il soldato Ryan», accompagnato da una croce celtica. Discutibile, ma pare che nessuno abbia fischiato.

Se quelli del calcio di serie A non hanno fatto granché per ricordare il conflitto che infuria dietro l'angolo, «Quelli del calcio» ha invece chiuso la puntata di ieri lisciata a lutto. Dopo aver letto i risultati finali della schedina, Fabio Fazio si è fatto serio e ha detto: «Scusate, ma non mi sento di augurare la buona Pasqua». «Per me e per noi - ha spiegato in diretta il presentatore dell'ultimo Festival di Sanremo - è stata una puntata particolare. Fare una trasmissione leggera in un momento come questo è davvero molto difficile. A questo punto, sarebbe il momento degli auguri, ma io non me la sento di augurare buona Pasqua perché questa non può proprio essere una buona Pasqua. Io mi auguro solo che questa sia davvero una Pasqua, cioè un passaggio dalla guerra alla pace».

«Stiamo vivendo - ha aggiunto Fazio - un momento terribile, siamo vicini ai profughi del Kosovo e, se permettete, anche alla popolazione civile serba sotto i bombardamenti. E' sciocco e sbagliato aggiungere altre cose». Fazio ha concluso il programma dando i numeri di conto corrente di solidarietà per portare aiuto ai profughi e dicendo: «Oggi, più che la nostra trasmissione abbiamo cercato di fare il nostro lavoro».

Il calciatore serbo Zoran Mirkovic ha indossato una maglia con slogan anti-guerra sotto la casacca juventina A destra: il presentatore Fabio Fazio

Striscioni pacifisti e 5 giocatori in lutto
Davanti a 20 mila spettatori di Bari-Roma sfilano bambini kosovari e albanesi e all'Olimpico brucia una bandiera Usa «Quelli che il calcio» ricordano anche i civili serbi sotto i bombardamenti

Spot più efficaci con la guerra

Indagine su 100 telespettatori L'attenzione cresce del 30%

ROMA. La tensione dei telespettatori bombardati dalle notizie sulla guerra acuisce l'attenzione anche sulla pubblicità trasmessa fra un servizio e l'altro. Oltre 9 milioni e mezzo di telespettatori hanno seguito il discorso di D'Alema su Raiuno, 6 su Canale 5; altrettanti hanno assistito alla puntata di «Porta a porta» sulla guerra e più di 4 milioni a «Pinocchio-Tg2 Dossier». Anche per i telegiornali è aumentato l'indice di ascolto.

La permanenza davanti allo schermo con un atteggiamento interessato diventa efficace anche per gli spot pubblicitari inseriti nelle trasmissioni sul «dramma kosovaro». Secondo una ricerca dell'agenzia di comunicazione Klaus Davi & Co. in collaborazione con un pool di 20 psicologi, condotta per un'azienda multinazionale (su 100 telespettatori), l'aumento di attenzionalità da parte del pubblico - e quindi efficacia del messaggio pubblicitario - infatti, segna +30%.

«La causa più importante di questa dinamica - spiega Klaus Davi, curatore della ricerca - è la tensione emotiva provocata dal timore della guerra e dalla vicinanza geografica del conflitto (22%)». «Il coinvolgimento emotivo e la commozione provocata dagli eventi drammatici - continua Davi - indicati dal 21% degli psicologi intervistati, come motivo di una maggiore attenzione nei confronti di tutto ciò che passa sullo schermo». Per il 16% dei ricercatori - infatti - nel telespettatore scatta «il blocco dello zapping» per una sorta di dipendenza psicologica del dramma televisivo. «Tra le cause dell'incremento di efficacia degli spot - spiega Davi - abbiamo riscontrato (per 14% degli psicologi) la maggiore permanenza dei telespettatori davanti alla Tv e di conseguenza una maggiore possibilità di raggiungerli con il messaggio pubblicitario».

Il continuo bombardamento di immagini a cui i telespettatori sono esposti, 24 ore al giorno, in ogni contesto e programma, hanno portato comunque - dopo 10 giorni di guerra - diversi telespettatori ad una certa disaffezione. Saturati da immagini di violenza e di distruzione il 30% degli spettatori tende ormai a subire passivamente e senza sbalzi emozionali i reportages dalle zone di guerra. «Ma il dato più rilevante è legato al sesso di appartenenza degli spettatori colpiti da questa sorta di "overdose" di guerra - continua Klaus Davi -: gli uomini, malgrado una minor esposizione in termini temporali alle immagini di guerra, sono quelli che si "abituano" prima alla violenza. E' il 73% degli uomini, contro il 27% di donne, a dichiarare una certa indifferenza anche di fronte alle scene più toccanti o alle immagini più sanguinose». [Agi]

Donati oltre due miliardi

Servono vestiti e alimenti per bambini

ROMA

E' una corsa contro il tempo, ma la solidarietà ha già mobilitato migliaia di persone, aziende, enti, che chiamano i numeri verdi delle associazioni di volontariato per dare aiuto ai profughi del Kosovo. L'Alto commissariato delle Onu per i Rifugiati alle organizzazioni internazionali ha fatto un primo bilancio: dal 24 marzo ad oggi sono stati raccolti oltre un miliardo e 500 milioni con i versamenti sul Numero verde e oltre 600 milioni attraverso le Poste Italiane. CartaSì ha istituito un numero verde (167.0001919) per i titolari attivo 24 ore su 24.

Negli avamposti dei soccorsi serve personale sanitario. La Comunità di Sant'Egidio ha inviato una nuova delegazione nel Nord dell'Albania. Sono quarantadue i volontari, tra medici e infermieri, albanesi e italiani, che operano in 14 centri e forniscono medicinali anche agli ospedali e agli ambulatori delle zone; in particolare, le richieste arrivano dall'ospedale pediatrico di Tirana e dal reparto di pediatria dell'ospedale di Bajram Curri. Aiuti alimentari, vestiti, medicinali e materiale chirurgico vengono distribuiti in queste ore a Shengjin, Hurrel, Scutari, e nei distretti di Lezhe, Tirana e Durazzo. Chi volesse sostenere l'operazione può effettuare un versamento sul c.c. postale 48715007 intestato a Comunità di Sant'Egidio-Acap, Amici dell'Albania, oppure un bonifico bancario sul c.c. n. 200034 ag. 204 Banca di Roma.

La Fimp, federazione italiana medici pediatri, è disponibile ad assistere i bambini del Kosovo giunti in Italia ed a collaborare con chi opera in Albania; le associazioni di volontariato e le strutture interessate possono telefonare alla Fimp: 0871-64363 e 0444-506737. L'organizzazione Medici Senza Frontiere, presente in tutta l'area dove si stanno ammassando i rifugiati, ha riempito quattro aerei cargo con materiale medicale, coperte, tende, plastic sheeting, serbatoi e pompe idrauliche destinato ad Albania, Macedonia e Montenegro.

A favore dell'infanzia, Legambiente ha aperto una sottoscrizione di fondi sul conto corrente postale 12075586 intestato a Legambiente Solidarietà, causale «bambini del Kosovo». La delegazione italiana dell'Unicef, che ha già stanziato per questa emergenza 900 milioni, continua la raccolta di vestiti, scatolame, alimenti per bambini, coperte o acqua, che saranno caricati sul «Treno per la vita» in partenza da Milano, con destinazione Durazzo, il 9 aprile. Per aiutare i bambini del Kosovo si può inviare un contributo su c.c. postale Unicef-Italia n. 745.000 o c.c. bancario n. 894000/01 Comit-Abi 02002-Cab 03211; con carta di credito, chiamando l'Unicef, al n. 06-478091. [r. i.]

DALLA PRIMA PAGINA

LA GUERRA NECESSARIA DI FINE SECOLO

Barbara Spinelli

pronunciato da Emma Bonino - di *deportati*. E' perché esiste questa categoria di perseguitati che l'Alleanza potrebbe decidere di alzare il tiro, e chiedere all'Italia di alzarlo a sua volta, inviando 6000 soldati per organizzare l'accoglienza dei deportati in Albania.

Ma di fronte a questa nuda realtà le intelligenze tendono appunto ad ammutolire, come sommerse da apocalittica pena. E' apparso paralizzato perfino il Papa, nei giorni scorsi e nella notte di venerdì alla Via Crucis. Lui che aveva gridato forte la sua indignazione etica durante la guerra in Bosnia, chiedendo che la «mano dell'aggressore» venisse «disarmata», non fa per il momento distinzioni nette fra i diritti dei persecutori serbi alla terra del Kosovo e i patimenti degli uccisi o deportati albanesi. Lui sa quel che ha di fronte, conosce la colpa primaria, e nell'acme della Via Crucis rammenta ai propri fedeli le ultime parole di calmo distacco attribuite dall'evangelista Luca a Gesù crocefisso: «Pater, in manus tuas commendo spiritum meum - Padre, nelle tue mani affido il mio spirito».

Così l'Europa e l'Occidente sono invitati a congedarsi dal secondo millennio, e a chiudere il ventesimo secolo, e in definitiva a uscire dalla Storia: con queste parole di Ultima Rassegnazione, che il Pontefice ripete più volte, che raccomanda a ciascuno di noi, che non considera una chiusura bensì una apertura quasi apocalittica a nuovi tempi. Non era il suo grido quando Sarajevo soffriva, e l'Occidente era ammaliato dalla bruta forza di Milosevic. Si sentiva allora l'altro grido di Cristo crocefisso, ultimo anch'esso e il più struggente, umano, che Matteo e Marco citano in aramaico: «Eloì, Eloì, lamma sabactani? - Dio mio, Dio mio, perché mi hai abbandonato?».

Non è chiaro quel che Gesù abbia detto davvero, sull'ordigno di morte. Ma certo il secondo millennio sembra concludersi con il suo grido più angosciato, misterioso, e non solo con le sue parole di cupa, trasfigurante rassegnazione. Di certo il ventesimo secolo si conclude con genocidi e deportazioni che l'Europa non aveva più visto in casa propria dopo il '47: dunque finisce in quell'urlo che interroga, che si rivolta, perpetuando nei secoli dei secoli non soltanto la salvezza, ma anche lo scandalo della Croce.

Perché appunto: la virtù della resistenza al male o della pace giusta non è per i tempi apocalittici, oltremondani. E' gettata nel tempo, deve tener conto di quel che effettivamente accade sulla superficie terrestre, così come è gettata nel tempo e nelle sue metamorfosi quest'operazione della Nato che è cominciata il 24 marzo, che non ha raggiunto i risultati sperati - l'indebolimento di Milosevic, l'abolizione della furia genocidaria serba - e che sarà chiamata prima o poi a mutare radicalmente natura. E' su questa furia genocidaria che il Santo Padre ha deciso almeno finora di ammutolire, e dunque di ammettere la propria impotenza infinita. Per salvare quel mezzo milione e più di deportati - un terzo dell'intera popolazione albanese in Kosovo - urge cambiare rotta, e prepararsi a colpire non soltanto dall'alto di cieli incolumi ma da terra. Urge adattare gli *obbiettivi* bellici allo *scopo* finale della guerra, o come avrebbe detto Clausewitz: è necessario che gli obiettivi (il *Ziele* dell'Occidente) servano lo scopo, lo *Zweck* dell'operazione. Urge comunque una svolta mentale, politica, bellica, se si vuole scongiurare il disastro più probabile: la sconfitta della Nato, la vittoria di Milosevic, e la Soluzione Finale della questione albanese.

E' il passo che il Papa non osa compiere mentalmente, per motivi che i vaticanisti non si stancano di sottolineare: troppo profondo sarebbe il suo interesse a una riconciliazione fra Europa cattolica e ortodossa soprattutto in Serbia, troppo grande la sua diffidenza per la solitudine «superba» della potenza americana, troppo intensa la sua speranza in un negoziato patrocinato magari in simultanea da Mosca e Vaticano. Sono inquietudini e preoccupazioni che si potrebbero capire bene, se il Santo Padre fosse un politico come altri. Ma la qualità della sua presenza è altra, la sua autorità non è diplomatica ma nell'essenza morale. E forse Giovanni Paolo II non l'avrebbe dimenticato, se i pretoriani attorno a lui non fossero così potenti. Lui per quanto lo riguarda schiva i testi troppo diplomatici. Fugge nel verbo apocalittico, che sembrerebbe distaccato se non fosse impregnato di tanta pena.

Non a caso altri esponenti della Chiesa si richiamano al suo grido di sdegno sulla Bosnia, e tacciono le ultime cogitazioni diplomatiche della Curia. E' il caso di Monsignore Jacques Delaporte, arcivescovo di Cambrai e presidente della commissione Giustizia e Pace dell'episcopato francese. In un lucido articolo su *Le Monde*, Delaporte denuncia il colpevole ritardo con cui l'Occidente ha scoperto l'ingiustizia in Kosovo e la solitaria battaglia pacifica di Ibrahim Rugova, ma giudica giusta la guerra cui la Nato è stata infine costretta: «Nel caso presente, la scelta era una sola: fra un'inazione giuridicamente corretta (dal punto di vista dell'Onu, ndr) e un'azione eticamente necessaria». E' eticamente necessario intervenire militarmente in Kosovo, per evitare il genocidio che i miliziani serbi hanno iniziato fin dai negoziati di Rambouillet, prima e non dopo i bombardamenti Nato. E' eticamente necessario passare a una guerra condotta sul terreno, visto che l'aviazione è insufficiente a frenare un dittatore come Milosevic. E' infine necessario che l'Europa crei in questa regione un proprio protettorato: «Perché il dramma si sta svolgendo in uno spazio che è nostro, prima ancora che americano». Perché occorre restituire ai deportati terre e averi. Perché occorre aiutarli a organizzare future elezioni, a dotarsi di un esercito e di una polizia, considerato lo sbaraglio dell'Armata di liberazione del Kosovo (Uck).

Naturalmente questa non è la situazione ideale. Ideale sarebbe stato sostenere in tempo Rugova, presidente ufficioso dei kosovari, che auspicava uno statuto di autonomia e non l'indipendenza. Ideale sarebbe stata l'intesa di Rambouillet, che prevedeva un intervallo autonomo e rinviava l'indipendenza a tempi più lontani. Ma la storia appunto passa lasciando tracce, gli eventi non hanno luogo in spazi extratemporali, e la nuova realtà di fronte alla quale ci ha messi Milosevic è quell'immagine di deportazione in massa, con donne e madri e figli strappati agli sposi ai figli e ai padri, per esser trasformati in cose e gettati in treni merci diretti verso le fragili nazioni dell'Albania, della Macedonia, del Montenegro. Perfino coloro che avversarono uno Stato indipendente kosovaro, devono ora arrendersi ai fatti e prender atto che altra via non c'è, se non quella del distacco più rapido possibile tra serbi persecutori e albanesi deportati o massacrati. E' la conclusione cui giungono in questi giorni studiosi del totalitarismo come Timothy Garton Ash o André Glucksmann; esperti militari come Pierre Hassner e Alain Joxe; oppure vescovi solitari come Delaporte. Ha cambiato opinione anche Henry Kissinger, che inizialmente osteggiava una guerra terrestre e poi ha spinto Clinton ad approvarla, pur di non far perdere alla Nato questa guerra essenziale di fine secolo. Ben venga dunque la Conferenza Balcanica concepita da Romano Prodi, purché serva a staccare i kosovari dall'abbraccio mortifero dei serbi. Per riconciliarsi son necessari a volte i muri, scrive Garton Ash: «La stessa Europa ha avuto bisogno di una suddivisione inequivocabile in Stati, per potersi poi ritrovare dentro l'Unione Europea».

Naturalmente la pace è sempre preferibile alla guerra. Lo pensano non solo i pacifisti comunisti, cattolici, o neofascisti alla Bossi. Lo pensano in prima linea i deportati kosovari, che tanto sperano in un intervento terrestre occidentale che li aiuti a tornare negli alloggi rubati, occupati o incendiati. Naturalmente è importante capire le ragioni dell'avversario, o degli ortodossi integralisti serbi che sognano un «Kosovo metafisico, puro biologicamente e nello spirito». Ma Simone Weil ha ragione a ricordare le parole di un persiano a Erodoto, davanti a Platea: «Il più odioso dei dolori umani è capire molto, e non potere nulla». Il più odioso dei dolori d'Europa sarebbe perdere questa sua prima grande occasione del secolo, per dire i propri valori e per pagare il prezzo necessario all'imposizione di una pace giusta, non di una pace dei cimiteri. Fin dai tempi dell'Iliade, il più odioso dei dolori umani è rincorrere con vane preghiere chi assolutamente non deflette dal male: «*Le Preghiere infatti sono figlie del grandissimo Zeus: zoppe, rugose, con gli occhi storti, e si affrettano a tener dietro alla Colpa. La Colpa è robusta, e veloce, e così le precede tutte di molto, e prima di loro percorre tutta la terra*».

Craxi

«Non prendere ordini da Clinton»

ROMA. «L'Italia non può contrapporsi agli Usa, che sono un Paese amico ed alleato, ma non può neppure stare a prendere ordini». Per questo Bettino Craxi chiede che «l'Italia assuma un'iniziativa. La mediazione russa non ha raggiunto il suo scopo, il Vaticano sta lavorando, l'Italia ci provi». Intervistato dall'*Avanti*, l'ex segretario Psi osserva che «il problema del Kosovo è in primo luogo europeo ma la prima parola la dice il Presidente Clinton» e ricorda che «l'Alleanza atlantica è stata un baluardo di difesa nei confronti del Patto di Varsavia». «Per la difesa, non per altro».

Fermezza con gli Usa, una linea che riporta alla vicenda di Sigonella e che Craxi richiama osservando che subito dopo ebbe sì luogo un chiarimento con Reagan nel segno di «amicizia e comprensione reciproca», ma «probabilmente rimasero delle tracce negative nelle centrali che contano». [Agi]

Aviano

Incendiata l'auto di un americano

AVIANO (Pordenone). L'auto di un americano, dipendente civile della base aerea di Aviano, è stata incendiata la notte scorsa in seguito allo scoppio di un ordigno a basso potenziale. L'attentato è avvenuto poco dopo le 2,30. L'auto era parcheggiata davanti all'abitazione dell'impiegato nei pressi del centro di riferimento oncologico di Aviano. L'esplosione del serbatoio di benzina ha fatto accorrere sul posto numerose persone e i vigili del fuoco che hanno spento l'incendio che ha distrutto la Bmw. Carabinieri e Digos della Questura di Pordenone sono all'opera per identificare gli ignoti attentatori.

L'episodio ha fatto sì che venissero accentuate le misure di sicurezza non solo per la base ma anche per i cittadini americani. Sono stati invitati, in particolare, a parcheggiare le loro auto non all'esterno delle abitazioni ma nei garages o comunque in recinti protetti. [Agi]

Le imprese

Preoccupazione per i commerci

AVIANO (Pordenone). Il protrarsi del conflitto preoccupa le imprese italiane aderenti all'associazione delle Camere di Commercio per il centro Europa che ha sede a Trieste. Le imprese attive nell'area della ex Jugoslavia riunite dall'Accoa sono oltre 300 e fanno dell'Italia il terzo partner commerciale, dopo Germania e Russia, della Jugoslavia. «Anche se le imprese che commerciano con la Jugoslavia esigevano da tempo pagamenti anticipati - ha sottolineato il presidente dell'Accoa Giancarlo Mirkovic - allo stato attuale non è possibile consegnare le merci ordinate, che rischiano di rimanere nei magazzini. Non sono poche, considerando che al momento non è in vigore alcun embargo». All'Accoa, oltre alle camere di commercio italiane, aderiscono quelle di Jugoslavia, Macedonia, Albania, Slovenia, Croazia, Bosnia, Slovacchia e Repubblica Ceca. [Agi]

Varese, il giovane era stato sorpreso dal poliziotto in casa, mentre rubava

Agente uccide un ladro albanese

«Gli ho sparato perché mi stava aggredendo»

Fabio Poletti
VARESE

«Avremmo sparato anche noi», dicono i vicini di casa, sparsi tra le villette bianche a schiera del modesto benessere di Corgeno, frazione di Vergiate, provincia di Varese. «Ha fatto bene», aggiungono guardando la macchia di sangue vicino al cancelletto di legno. Dove un giovane albanese di 22 anni è morto, ucciso da uno degli abitanti di questo comune a un passo da Malpensa 2000, che lo [illegible] scoperto in casa propria a rubare.

A sparare, è stato un agente della polizia stradale di Varese, Fabio Pasqualetto di [illegible] anni, adesso denunciato per [illegible] colposo di legittima difesa. «Ho sparato perché mi stavano aggredendo», spiega lui al magistrato di Busto Arsizio Tiziano Masini. Prima di raccontare la dinamica di quel maldestro tentato furto, i tre albanesi alla porta con un cacciavite grande come un piede di porco, il fra[illegible] che lo sveglia, lui che scende le scale e li trova davanti.

Erano in tre, albanesi, [illegible] permesso di [illegible] senza fissa dimora. Nella notte avevano già provato a forzare la porta di due villette dello stesso quartiere. In una erano riusciti ad entrare, avevano preso qualche biglietto da centomila e un po' di formaggio dal frigorifero. Poi, alle sei del mattino, avevano tentato l'ultimo colpo. E [illegible] inizia il rac[illegible] del poliziotto, non si sa se confermato dagli altri due albanesi che sono stati poi arrestati.

«Mi sono svegliato per un rumore che veniva dall'ingresso. Sono sceso a vedere...», spiega l'agente. E racconta di essersi trovato faccia a faccia con i tre albanesi, uno con una chiave inglese, un altro con il [illegible] per cercare di forzare la porta. Il poliziotto giura di essere rientrato in casa, di aver telefonato ai carabinieri e di aver preso solo allora la [illegible] pistola d'ordinanza, Beretta calibro 9 Parabellum.

Quando torna all'ingresso, i tre albanesi sono ancora lì. E l'agente inizia a sparare. «Prima in aria, poi alle loro gambe mentre cercano di fuggire», giura davanti al magistrato. Quei primi dieci colpi vanno a vuoto. Due degli albanesi riescono a scappare. Uno cerca di scavalcare il cancelletto che porta alla strada lastricata di cemento, dove adesso ci sono i circoletti fatti con il gesso dei carabinieri e le macchie ancora ripulite del suo sangue.

«L'ultimo dei tre si è girato verso di me, aveva qualcosa in mano, sembrava una pistola», mette a verbale l'agente. E invece era solo un cacciavite. Il poliziotto non ci pensa due volte. A meno di un metro apre il fuoco. Una volta, forse due. Sarà l'autopsia disposta dal magistrato a stabilire quante.

Il primo colpo al torace è quello mortale. Forse un secondo colpo, e forse è soltanto il primo di rimbalzo dopo essere fuoriuscito dalla schiena del giovane albanese, lo colpisce al polso. Ma oramai l'albanese è già a terra, morto dove adesso ci sono i circoletti di gesso.

Arrivano i vicini. E poi i carabinieri. Gli altri due albanesi in fuga li arrestano poco lontano su un'auto rubata. In tasca di uno trovano un milione che dovevano dividere in tre, frutto della rapina riuscita in una delle villette a schiera con i giardini grandi come fazzoletti e le antenne paraboliche sul tetto.

Il poliziotto finisce a Busto Arsizio per essere interrogato. I due albanesi in carcere. A Corgeno, frazione di Vergiate, non si parla d'altro. «La mia casa era già stata svaligiata due volte», dice alle televisioni una signora, che sembra soddisfatta davanti ai circoletti di gesso, quasi fosse un tirassegno.

«Anche noi avremmo sparato se ce li fossimo trovati in casa», ripete un altro, prima di andare a fare la spesa per il pranzo di Pasqua. «Se solo avessimo avuto un'arma, [illegible] fatto la stessa cosa», dicono tutti. «Ma in questa zona non c'è intolleranza», assicura il sindaco di Vergiate Giovanni Taras, davanti a questi cinquanta metri di villette bianche anonime, tutte uguali. Abitate da pensionati, operai, commercianti. E da Fabio Pasqualetto, di giorno poliziotto, per una notte giustiziere.

BERGAMO

Tenta un furto, è ferito dal proprietario

BERGAMO. Un albanese di 15 anni è rimasto ferito da un colpo di [illegible]lla sparato dal proprietario [illegible]a villetta, che il ragazzo stava tentando di svaligiare assieme a tre connazionali. E' accaduto attorno alle [illegible] della [illegible] notte a Castelli di Calepio (Bergamo). La villetta presa di mira dagli albanesi si trova [illegible] po' fuori mano [illegible] è di proprietà di un piccolo imprenditore di 35 anni. [illegible] scassinare la porta d'ingresso, i quattro hanno provocato dei rumori che hanno svegliato di soprassalto la moglie dell'imprenditore, incinta, che si [illegible] subito [illegible] a urlare. Il marito ha raggiunto l'atrio della [illegible]a e si è trovato davanti i quattro sconosciuti. A questo punto l' uomo ha preso da un [illegible] una rivoltella, risultata regolarmente denunciata, e affacciatosi sulla porta ha esploso 14 colpi mentre i ladri si dileguavano nei campi.

Uno [illegible] proiettili ha raggiunto alla spalla sinistra il minorenne, che più tardi [illegible] è presentato [illegible] pronto soccorso per farsi medicare. I medici lo hanno giudicato guaribile in 20 giorni. Dopo gli accertamenti da parte dei carabinieri, il ragazzo, in Italia da poco più di un anno, è stato denunciato al tribunale dei minori per tentato furto, mentre l'imprenditore di Castelli Calepio dovrà rispondere [illegible] lesioni colpose. Dei complici del minorenne [illegible] traccia. [Ansa]

La vittima, un camionista, fu bruciata

In cinque per eliminare il «marito-padrone»

Bari, assieme a moglie, figlia e suocera accusati anche una vicina e un amico

Sandro Tarantino
[illegible]

Moglie, figlia, ex fidanzato, suocera e anche una vicina di casa. Parenti e amici coalizzati per uccidere il marito padrone e farne scomparire il corpo. Alle indagini sull'omicidio di Beniamino De Meo, autotrasportatore trentaseienne ammazzato ad Adelfia alla fine di luglio '98 e poi bruciato in un casolare, si aggiungono elementi che ne rendono la ricostruzione ancora più drammatica. Arrestate la moglie, la figlia di 17 anni e la suocera (le prime due ancora recluse, la terza agli arresti domiciliari), [illegible] scopre che erano a [illegible] del delitto e hanno contribuito a fare scomparire il corpo altre due persone, ora denunciate per concorso in occultamento e distruzione di cadavere: l'ex fidanzato della ragazza, Giuseppe Nicassio, 22 anni, e una donna sessantenne, Laura Esposito, vicina di casa della famiglia De Meo. Avrebbe partecipato alle operazioni successive all'omicidio portando addirittura con [illegible] in auto la figlioletta della vittima, di quattro anni.

Il [illegible] del cadavere

L'autotrasportatore venne avvelenato. La moglie Rosalba Bongallino gli servì un piatto di polpette imbottite di tranquillanti, decine di compresse di Tavor. Poi lei stessa, facendosi aiutare dalla figlia e dalla madre, lo strangolò con una corda. Il corpo fu avvolto in alcuni teli, messo in auto e trasportato in campagna, in un casolare dove il corpo fu bagnato di benzina e bruciato. Il quadro che pian piano si delinea è quello di un omicidio studiato in tutti i particolari con [illegible] e parenti. Beniamino De Meo era sposato da 18 anni, e dalla moglie Rosalba aveva avuto tre figli, che hanno oggi 17, 12 e 4 anni.

«Una vita impossibile» ha raccontato la moglie dopo avere confessato il delitto una decina di giorni fa, perché De Meo era violento, un marito-padrone. Maturò perciò l'idea di eliminarlo. La moglie poteva sopraffarlo solo in modo subdolo, perché la forza con lui [illegible] avrebbe mai potuto usarla, non ce l'avrebbe fatta.

Così la sera del [illegible] luglio, tornato a casa, De Meo cenò ignorando che la moglie gli avesse preparato delle polpette ripiene di tranquillanti. Quando si addormentò, la moglie gli fu addosso, lo strangolò con una corda aiutata dalla figlia diciassettenne e dalla madre. Chiese poi, per fare sparire il corpo, l'intervento della vicina e dell'ex fidanzato della figlia. Il corpo venne caricato nel baule di una Fiat Uno. A bordo di un'altra vettura, Laura Esposito, la vicina, accompagnò la figlioletta di De Meo. La piccola probabilmente non si è mai resa conto di cosa stesse accadendo. Nel casolare, ad Acquaviva delle Fonti, 15 chilometri da Adelfia, il corpo De Meo venne scaricato. Vennero srotolati i teli in cui era stato avvolto e poi bruciato affinché nessuno potesse più riconoscerlo. Quando il corpo fu ritrovato nessuno infatti capì che era il corpo di De Meo, del quale la moglie aveva denunciato [illegible] scomparsa proprio ai carabinieri. Era irriconoscibile. Gli investigatori pensarono che fosse un classico regolamento [illegible] conti, un malavitoso ammazzato. A distanza di mesi, gli accertamenti medico-legali hanno stabilito invece che era De Meo. E la moglie ha confessato e svelato i retroscena di un delitto quasi perfetto.

Una corte scozzese si riunirà in una [illegible] base americana. Eccezionali le misure di sicurezza

Strage di Lockerbie, in Olanda i 2 imputati

Imminente il processo per l'attentato a un aereo della PanAm

L'AIA

Tutto è pronto alla [illegible] base [illegible] statunitense [illegible] Camp Zeist, in Olanda, per accogliere, forse già nelle prossime ore, i due libici sospettati di [illegible] una bomba su un [illegible] della PanAm esploso [illegible] volo nel cielo di Lockerbie, in Scozia, nel dicembre [illegible] I morti furono 270. Le misure di sicurezza intorno alla base, vicino alla cittadina di Soesterberg, sono rigorose. Nessuno può avvicinarsi, tanto meno i giornalisti. In occasione del processo, cui il colonnello libi[illegible] Muhammar Gheddafi ha dato finalmente il via libe[illegible] dopo l'in[illegible] del presidente sudafricano Nelson Mandela, la base di Camp Zeist è [illegible] trasformata in un «piccolo pezzo di Scozia». Era questa infatti la condizione posta da Gheddafi: che i due agenti libici - Al-Amin Khalifa Fhimah, 43 anni, e Abdel Basset Ali Al- Megrahi, 47 anni - [illegible] giudicati secondo il diritto scozzese, non quello statunitense o britannico.

Un intricato gioco di competenze guiderà il processo, [illegible] dall'arrivo dei libici in Olanda. Sarà il ministero della giustizia a intervenire al momento in [illegible] l'aereo che li trasporta, assieme al consulente legale dell'Onu [illegible] Corell, atterrerà in Olanda. I libici verranno p[illegible] così in consegna dalla polizia olandese, spiega il portavoce del ministero della giustizia Victor Holtus, che avvierà il processo di estradizione alle autorità [illegible].

La procedura [illegible] estradizione può seguire due strade: quella normale, che richiede svariati mesi per avere una decisione del ministero della Giustizia, qualora i libici decidessero di ricorrere in appello, o quella abbreviata, che potrebbe durare giorni o anche solo qualche ora, se non c'è appello. Dalle mani dell'Onu e quelle dell'Olanda e poi a quelle della Scozia, ma senza doversi spostare: la Scozia è già lì, all'interno di Camp Zeist. (Ansa)

PIAGGIO

Per Piaggio è già verde.

Via libera agli ecoincentivi Piaggio sull'intera gamma ecologica.

ecoveicoli	con rottamazione: ecoincentivo	con rottamazione: finanziamento	senza rottamazione: finanziamento
Due ruote 50cc	L. 660.000	[illegible] tasso [illegible]	24 [illegible] a tasso [illegible] in microrate a partire da L. 72 [illegible] mese*
Due ruote targato	L. 1.100.000	24 / 30 / 36 mesi tasso agevolato	

Entra in un Piaggio Center e scegli tra i modelli della nuova gamma ecologica Piaggio.

Vespa 50 ET2 Iniezione
Vespa 125 ET4 4T
Nexagon 125 4T
Nexagon GT 250 4T

Liberty 50 Kat
Liberty 125 4T
Zip 50 Kat

LA GAMMA PIAGGIO RISPONDE ALLA NORMATIVA EURO 1. LE MOTORIZZAZIONI ECOLOGICHE CONS[illegible] UNA [illegible]E DI [illegible]UMI [illegible] AL 30% E RIDU[illegible]NO LE EMIS[illegible]ONI INQUINANTI FINO AL 70%.
* Esempi ai fini del T.A.E.G., Art. 20 Legge 142/92. Esempio con rottamazione: Modello Liberty 50cc KAT. Prezzo chiavi in mano: L. 3.740.000 (più colore pastello chi[illegible]) [illegible] L. [illegible]0. Prezzo chiavi in mano s[illegible] L. 3.080.000. Anticipo L. [illegible] importo finanziato: L. 3.000.000 rimborsato in n. 12 rate mensili da L. [illegible]ed. TAN 0.00% TAEG 10.02%. [illegible] di istruttoria pratica L. 150.000 a carico del cliente. Scadenza 1ª rata a 30gg. Esempio con finanziamento: Modello Vespa 125 ET4. Prezzo chiavi in mano: L. 6.250.000 (colore pastello). Anticipo: L. 50.000. Importo finanziato: L. 6.200.000. Durata del finanziamento: 24 mesi. Importo rata mensile: L. 175.000. Mini rata [illegible]. L. [illegible] [illegible]: 0.00%. TAEG: 2.42%. Spese di istruttoria pratica a carico del Cliente: L. 200.000. Salvo approvazione della [illegible] [illegible]. Per ulteriori informazioni sui [illegible] condizioni praticate consultare i prontuari analitici. Offerta valida fino al 15 aprile 1999 presso i Punti Vendita Piaggio aderenti all'iniziativa e non cumulabile con [illegible] promozione in [illegible]. Gli indirizzi della Rete di Vendita Piaggio sono sulle Pagine Gialle, www.piaggio.com.

L'Audiencia National ritiene non valida la sua condanna al maxiprocesso

Il boss Greco è tornato in libertà

No all'Italia sull'estradizione

Antonio
corrispondente da PALERMO

E' stato di nuovo scarcerato in Spagna Giovannello Greco, 43 anni, il più pericoloso dei boss siciliani espatriati nei primi Anni Ottanta per sfuggire alla morte decretata dalla cosca vincente dei corleonesi nella guerra di mafia che insanguinò Palermo. Ormai quello di Greco è un vero e proprio caso giudiziario internazionale, che rischia di compromettere i buoni rapporti tra Italia e Spagna. Il 27 febbraio, dopo un precedente ritorno in libertà del superboss, il Guardasigilli italiano Oliviero Diliberto aveva inoltrato formale protesta a Madrid, tornando a chiedere l'immediata estradizione di Greco (che è soltanto omonimo dell'ex capo della mafia, Michele, detto «il Papa»).

Il caso Greco rivela le diversità delle rispettive norme del diritto penale nei due Paesi. I difensori del boss, gli avvocati Carmelo Franco, di Palermo, e Graziano Masselli, di Torino, infatti si sono più volte appellati alla disposizione in vigore in Spagna secondo cui un processo non ha valore se è celebrato in assenza del reo. E quando a Palermo fu giudicato nel primo maxi-processo - concluso nel 1987 - la sua condanna a 26 anni di reclusione - (pena ormai definitiva dopo il verdetto della Cassazione), Giovannello Greco era latitante da quattro anni. Quella sentenza, dunque, per gli spagnoli è in qualche modo «irregolare».

Arrestato una prima volta, dopo vent'anni di ricerche infruttuose, il 4 ottobre del 1997 a Ibiza dove viveva sotto falsa identità dal 1981 (lo stanarono nel porto peschereccio poliziotti spagnoli e agenti dello Sco, il Servizio centrale operativo della polizia italiana), Greco il 5 febbraio scorso aveva ottenuto *la libertà in attesa del pronunciamento infine emesso a Madrid in suo favore dal tribunale costituzionale.*

Il boss aveva continuato a starsene ben protetto, avendo

A sinistra Giovannello Greco da anni rifugiato in Spagna

A sinistra Totò Riina ex capo dei corleonesi

ragionevoli motivi per ritenersi tuttora in pericolo. Per uscir di prigione gli era bastato pagare una cauzione di 18 milioni di lire. Ma la vacanza era finita all'inizio di marzo quando era stato ancora arrestato per non essere andato ogni quindici giorni negli uffici del commissariato a firmare il registro riservato alle persone pericolose che la polizia vuol tener d'occhio.

Adesso la nuova scarcerazione, e il sollievo dei difensori del boss, confermato dai difensori secondo i quali «è stato riaffermato un diritto acquisito dal nostro cliente». «L'ultimo arresto era stato frutto di un errore - hanno aggiunto - di una valutazione del tutto sostituita da ogni fondamento». Stavolta è stata l'Audiencia National ad accogliere l'istanza degli avvocati Franco e Masselli.

Eppure non senza imbarazzo, appena ricevuta il 27 febbraio la protesta di Diliberto tramite l'ambasciatore d'Italia a Madrid Paolo Pucci di Benisichi, il ministro spagnolo della Giustizia Margarita Mariscal ha fatto presente che la Spagna «si è vista obbligata» a sospendere la consegna di Greco all'Italia.

Il «caso Greco» ripropone certamente l'esigenza di una convergenza giuridica internazionale che favorisca un'efficace lotta alla mafia. Il tema, questo, più volte evidenziato dal procuratore di Palermo Gian Carlo Caselli, e in passato indicato con grande preoccupazione da Giovanni. Tanto più che, secondo alcune fonti, Giovannello Greco potrebbe aver progettato un rientro alla grande in Italia per infliggere il colpo mortale al clan dei corleonesi: messo alle corde da pentiti, arresti e condanne, è attualmente retto dall'anziano e introvabile Bernardo Provenzano. Il passato di Greco, spietato killer agli ordini di Totò Riina uno di Cosa Nostra Stefano Bontade, assassinato da Totò Riina che si insediò al suo posto, lascia intendere che ne sarebbe capace.

Bari, al policlinico

Parto difficile entra in coma e muore

BARI

E' morta subito dopo aver dato alla luce il suo bambino, che è ricoverato in buone condizioni. Ma la vita non ce l'ha fatta: è entrata in coma, poi tutte le cure sono state inutili. E' accaduto al Policlinico di Bari il 31 marzo scorso, la notizia si è appresa solo ieri. Il pm della pretura circondariale di Bari Gianna Maria Nanna ha aperto un'inchiesta dopo il decesso di Domenica Muschitelli, di 30 anni, di Toritto (Bari). Il pm - che ipotizza il reato di omicidio colposo - ha disposto l'autopsia sulla donna, che è stata eseguita venerdì a Bari da tre medici leccesi: il medico legale Alberto Tortorella, l'ostetrico Claudio Faggiano e il rianimatore Silvio Colonna. A quanto si è appreso, l'autopsia non ha ancora permesso di accertare le cause del decesso, tantomeno di escludere che la donna sia morta per «embolia amniotica», come sarebbe indicato sulla cartella clinica. I consulenti del pm hanno prelevato dal cavadere alcuni organi e tessuti che saranno sottoposti ad esame istologico.

Il magistrato avrebbe inoltre delegato alla polizia giudiziaria l'acquisizione di cartelle cliniche e della documentazione sanitaria relativa alla donna.

Secondo quanto hanno denunciato persone vicine alla famiglia Muschitelli, la donna, insegnante di ruolo in una scuola materna di Toritto, aveva condotto la propria gravidanza senza particolari problemi. Negli ultimi giorni, il marito la accompagnava ogni mattina al policlinico per accertamenti, dai quali sarebbero emerse difficoltà. Il 29 marzo, dopo che la donna aveva superato la seconda settimana dopo il nono mese, ne è disposto il ricovero. Alle 19.30 fu tentato il parto naturale, ma l'operazione si è rivelata laboriosa. Infine i medici disposero il trasferimento della donna in sala operatoria per il parto cesareo. Durante l'intervento, però, la donna avrebbe avuto prima bradicardia e poi arresto cardiaco. Dopo poche ore Domenica Muschitelli è entrata in coma irreversibile ed è morta. [s. t.]

I pm di Palermo

Caso Dell'Utri alla Camera nuove accuse

PALERMO

Nuovi elementi d'accusa per l'onorevole Marcello Dell'Utri sono stati depositati ieri mattina alla Camera dai pm della procura di Palermo. In tre faldoni ricolmi di documenti è stata racchiusa l'attività integrativa d'indagine nei confronti del deputato di Forza Italia, per la quale è richiesta l'autorizzazione all'arresto. I pm Antonio Ingroia, Nico Gozzo, Mauro Terranova e Umberto De Giglio, hanno prodotto nuovi elementi di riscontro alle accuse di tentata estorsione e calunnia. La giunta per le autorizzazioni a procedere ascolterà il deputato martedì, mentre l'aula di Montecitorio esaminerà la richiesta, avviando una discussione, nella seduta del 13 aprile.

Il Parlamento accoglierà la misura cautelare, Dell'Utri dovrà restare in carcere quattro mesi in relazione all'accusa di estorsione aggravata; vi sono limiti, invece, di custodia cautelare, in relazione al secondo capo d'imputazione, la calunnia aggravata commessa insieme ai due collaboratori di giustizia Giuseppe Chiofalo e Cosimo Cirfeta. Questi ultimi, su incarico del deputato, dovevano inquinare le prove del processo a Dell'Utri in corso a Palermo per concorso in associazione mafiosa. L'accusa di tentata estorsione ruota intorno ad una vicenda riferta da Vincenzo Garraffa, presidente della «Pallacanestro Trapani» promossa nel campionato '90-'91 in «A1». Ottenuta la promozione, Garraffa cercò uno sponsor attraverso Pubblitalia. Tramite due agenti, Garraffa chiuse una sponsorizzazione per un miliardo e mezzo. Il presidente ha spiegato che gli agenti lo invitarono a versare, come provvigione, 300 milioni, più del 10% per cento dell'intera somma. Garraffa si rifiutò e pagò solo 170 milioni. Secondo l'accusa il presidente è stato intimidito da Dell'Utri, il quale minacciò l'intervento di «terze persone»: «Io le consiglio di ripensarci - avrebbe detto Dell'Utri - abbiamo uomini e mezzi che la possono convincere a cambiare opinione». [l. a.]

Firenze, il figlio nasce morto

«Mal di schiena» Ma era incinta

FIRENZE. Aveva forti dolori alla schiena, diagnosticati come lombalgia. Ma era anche incinta e ha dato alla luce un bimbo di 3 chili che l'autopsia stabilirà se è nato morto o è deceduto dopo il parto in casa. E' accaduto a Sesto Fiorentino, protagonista una donna di 21 anni che non sapeva, è stato spiegato, di essere incinta. Una versione ritenuta plausibile dalla squadra mobile di Firenze. La giovane ha una corporatura robusta e avrebbe sempre sofferto di [illegible]. Né si sarebbero accorti di nulla il medico curante né quello del pronto soccorso dell'ospedale Careggi di Firenze, dove venerdì alle 22,30 si era presentata la ragazza. Alle 4 di ieri la giovane è svenuta in casa. Quando si è ripresa era in un lago di sangue, con il bambino, per terra, morto. [Ansa]

Venezia, muore dopo un gol

La porta travolge baby calciatore

VENEZIA. E' morto travolto da un montante della porta cui si era aggrappato dopo aver segnato un gol. G. T., 12 anni, di Campolongo Maggiore (Venezia), stava giocando una partitella con gli amici. «Erano sei, sette ragazzini - racconta il parroco don Valentino - nel campetto vicino alla chiesa che utilizziamo per le nostra attività ricreative». L'allarme l'hanno dato gli stessi amici che, con l'intervento di un adulto, hanno chiamato i soccorsi.

A nulla sono valsi i tentativi di rianimazione dei sanitari così come vana è stata la corsa all'ospedale di Piove di Sacco. Indagini per ricostruire la vicenda sono in corso. I funerali del bambino si svolgeranno mercoledì o giovedì. [Ansa]

Aveva appena venduto l'auto

Ucciso e bruciato Giallo a Cagliari

CAGLIARI. E' stato strangolato prima di dato alle fiamme il giovane rinvenuto ieri semicarbonizzato nella discarica alla periferia di Assemini, a 15 chilometri da Cagliari. E' questo il dodicesimo omicidio dall'inizio dell'anno in Sardegna. La vittima è stata identificata in serata: è il geometra Roberto Baldussi, 31 anni, di San Sperate (Cagliari), scomparso mercoledì dopo aver venduto per 35 milioni la sua auto sportiva. Intorno al collo gli è stato rinvenuto un laccio. L'assassino (o gli assassini) ha poi cercato di occultare il cadavere e il delitto distruggendo con le fiamme il corpo della vittima, che è stato trasportato nella discarica di «Sa Traia», coperto con dei materassi e incendiato. [c. g.]

Una rivista per chi ha cuore....

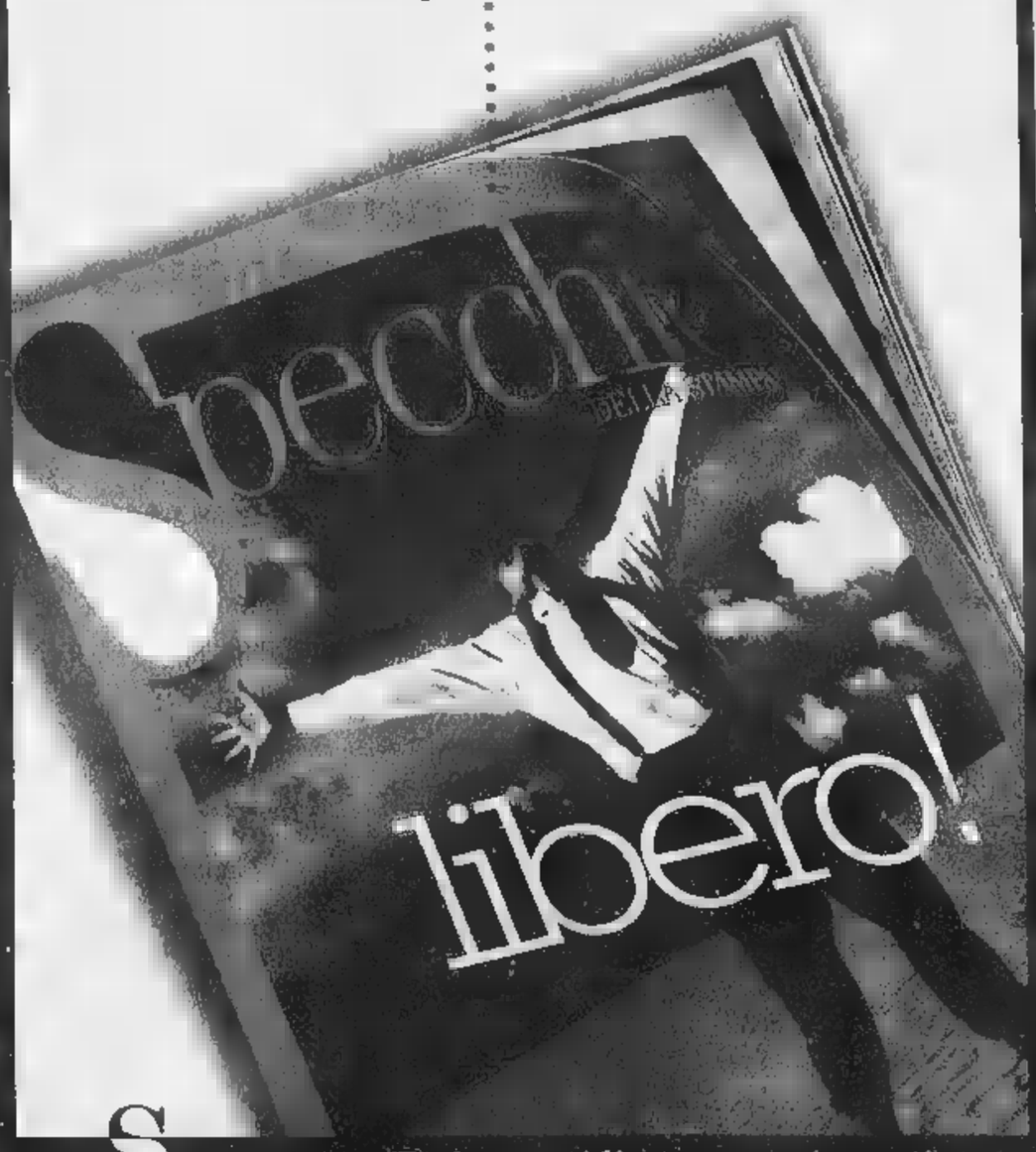

..Un film per chi ha anche orecchio.

Cronaca, cultura, informazione, riflessioni, divertimento. Questo è Specchio. Un occhio sempre puntato sul presente con analisi approfondite, reportages esclusivi e immagini significative. Per questo ora vi propone Jesus Christ Superstar, un musical che fece scandalo affrontando alcuni episodi evangelici in chiave rock. Una colonna sonora straordinaria, scenografie piene di suggestione e un taglio estremamente moderno per un cult movie che ha fatto epoca, ma che è ancora molto attuale.

Da sabato 3 aprile.

Specchio. Prima riflette, poi parla.

E' la mania del momento, buono e antidepressivo: ogni italiano ne consuma 3 chili all'anno

Cioccolato, sono tutti felici e fondenti

Dimmi che gusti hai, ti dirò chi sei

Laura Carassai

Se ne sono viste di mode da fine Millennio, ma questa è sicuramente la più gratificante. Bisognerebbe abbandonarsi al cioccolato a un pedinamento calcolatissimo, come a un'intelligente sualità. Perché questa «bevanda degli dei» solo riesce a spiegare, attraverso le preferenze, il carattere degli amatori e di riflesso il loro ambiente e le loro abitudini, interpreta anche il valore culturale cibo. E fa bene alla salute.

Esagerazioni? «Felici e fondenti» è il motto degli iscritti alla «Compagnia del cioccolato» a Perugia che ogni anno organizza (16-24 ottobre) un festival a tema: l'«Eurochocolate». La «Compagnia» affiliati sparsi in tutta Italia, in «Tavolette» e «Quadratini». Anche il Piemonte, che possiede una tradizione centenaria di ottimi cioccolatieri, ne è stato conquistato. A Cocconato d'Asti per volontà di Giorgio Calabrese e di Roberto Bava, è nato il «Nutrichoc», associazione no-profit che ha un'unica missione: difendere la cultura del cacao e la libido del palato. Stesso scopo anche per il «Chococlub» di Alba, che ha formato una Nazionale di calcio al gusto «marrone».

E se a New York, da sempre, la settimana del cacao, a Berlino il 6 ottobre tornerà il Muro. Ma questa volta sarà pralinato: per festeggiare il decennale dalla caduta del comunismo, in Potsdamer Platz verrà costruita, e poi abbattuta a morsi, una barriera al cioccolato lunga metri e alta .

In Italia è un esercito che cresce. A Milano è costituita una «Confraternita» in uno dei salotti più esclusivi della città. I 18 soci, fra cui anche l'oncologo Umberto Veronesi, s'ispirano al «Club des Croqueurs de Chocolat» di Parigi. Il francese, ogni anno, compila guida all'assaggio e premia i migliori artigiani un diploma merito molto ambito.

Il regista Zemeckis lo aveva intuito, per questo fa ripetere a Tom Hanks-Forrest Gump, seduto sulla panchina in attesa dell'autobus, il consiglio di mamma, Sally Field: «La vita è come una scatola di cioccolatini, non sai mai quello che ti capita». E su questo sottile, che identifica le persone alle prelibatezze, la scrittrice tedesca, Tina Grube, ha scritto il romanzo «Gli sono come il cioccolato»: «All'inizio sono tutti dolcissimi, ma poi salta sempre fuori retrogusto amaro. Per fortuna ci sono anche quelli affidabili, come i gianduiotti, non deludono neanche dopo una scorpacciata».

Ad ogni cioccolatino corrisponde un tipo psicologico. Amate le uova di Pasqua? Attenzione: siete pericolosi, grandi e promettenti fuori, vuoti e leggeri dentro. Il nocciolato è la vostra passione? Allora siete brillanti, mondani, state bene in mezzo alla gente. Grandi navigatori dell'esistenza, felici con ogni partner, anzi ogni partner sta bene con voi. Se invece amate il lato il liquore: siete caldi. Anima, e cervello formano la vostra miscela esplosiva. Se invece, non per motivi di salute, scoglieste (orrore) il genere dietetico: siete incapaci concedervi. Amate crisi e sudate dietro la ricerca di voi stessi. Insomma: siete da evitare.

Perché il cioccolato vuole dire soprattutto antidepressione. Lo hanno sperimentato i delegati di Rifondazione comunista, il 3 ottobre del '98, in quella triste colazione romana, ristorante dell'Hotel Ergife, dove si il congresso nazionale del partito. L'ombra della scissione aleggiava già, nessuno aveva voglia di parlare. Un unico argomento scaldò la conversazione: il cioccolato. Il suo impatto sul cervello, secondo l'autorevole rivista «Science», è simile all'hashish, alla marijuana, alle sostanze cannabinoidi.

Ora finirà che per le tavolette verranno fissate dosi di tentazione, potranno essere comprate solo in farmacia, dopo aver esibito ricetta. Una vera droga di leggerezza. Per questo all'Università di Pavia, l'11 aprile, il cioccolato subirà un processo. Assolto condannato? L'unica certezza è che i giudici inviteranno i presenti ad andare sul «luogo del delitto», alla cascina Gracar di Certosa, dove saranno a disposizione 25 pasticcieri e mille chili di varietà cacao.

Il per i Maya era «la bevanda degli dei», per gli Atzochi i chicchi erano più preziosi dell'oro: con dieci si comprava coniglio, con cento schiava. Solo l'imperatore poteva permettersi una coppa al giorno della bevanda chiamata «chocotl», acqua Si otteneva mescolando semi torrefatti e macinati con acqua, vino e peperoncino. Dopo l'invasione spagnola, il si diffuse anche in Europa e la prima tazza fumante fu assaggiata, nel Seicento, al Caffè Florian di Venezia, su ricetta importata da Antonio Carlotti. Ma la bevanda era grassa e indigesta. Il cioccolato moderno si deve all'invenzione di olandese, Van Houten, che agli inizi dell'Ottocento creò un torchio per eliminare la parte oleosa: il burro di cacao. Fu però l'idea geniale di gesuita svizzero, che mescolò zucchero, polvere dei chicchi e parte grassa, a far nascere l'antenato del cioccolato solido.

In Italia se consumano 3 chili a testa. Non molti se si considera che un inglese ne mangia 15 e un americano 25. «Allungano la vita, certamente - conclude Giorgio Calabrese, medico nutrizionista -. Hanno un potere antiossidante. Non fanno invecchiare le cellule e non fanno ingrassare, basta esagerare». Il consiglio: «Mangiarne dai 50 ai 70 grammi al giorno e, se possibile, fondente».

ALTO DOSAGGIO

Nuovo tipo di ubriaco il «Chocoholic»

Laura Rodotà

Il chocoholism, l'alcolismo da cioccolato, è uno dei pochi campi in cui gli uomini restano più avanzati e sofisticati delle donne. Il chocoholic maschio fa di fondente, sceglie marche raffinate (ci sono dei sottogruppi di fedelissimi, filo-svizzeri, filo-belgi, filo-Lorinesi), sperimenta molto. E disprezza i nutellari modello Walter Veltroni-Nanni Moretti; li guarda come un grande enologo guarderebbe quelli che ubriacano Frascati sfuso. Guarda male, per la verità, anche la chocoholic femmina. Soprattutto perché preferisce il cioccolato al latte.

E fosse solo quello. La media cioccolatista italiana non solo ama troppo il fondente, è anche una consumatrice compulsiva e seriale di cioccolata a grande diffusione. A seconda dell'età, ha cominciato «cioccolatino per bambini» con riso soffiato, o più latte meno cacao, con strani e successivi ripieni pistacchio-miele-gel per capelli-kryptonite; e non se ne è mai allontanata. Tuttora, nei momenti difficili, ne tiene in borsa, ne mangia al lavoro, ne usa come aperitivo che l'aiuti ad affrontare complessi ritorni a casa o deprimenti serate davanti alla tv.

Ma anche le donne chocoholic sono divisibili in due sottotipi: la Segretista e la Liberata. La Segretista, spesso con mai risolte tendenze bulimiche, mangia la sua cioccolata di nascosto. Nei casi blandi, aspetto di tornare a casa e si abbuffa; è singola, stesa davanti al televisore, se ha una famiglia, nella stanza più riparata. Nei casi disperati esce dall'ufficio in pre- a raptus, compra barrette al bar, e le divora fra vicoli e cortili; oppure tiene baci Perugina in macchina, si ingozza ai semafori, rischia frontale per leggere la frase d'amore sul bigliettino. Perché la chocoholic, lo dice il ragionamento stesso, è una ragazza sentimentale. Lo è anche la Liberata, che sarebbe invece convinta di aver risolto le tendenze bulimiche. Dopo regolari sofferenze adolescenziali e peso che andava su e giù, ha cominciato a leggere trattati di psicologia pop sul valore liberatorio del rivelare apertamente agli altri i propri desideri e pulsioni, più le notizie sugli effetti antidepressivi del cioccolato. Perciò gira sempre carica di tavolette barrette e cioccolatini, li tira fuori ogni momento, li offre per condividere la sua colpa, si fa odiare da tutti i chocoholic lievi o semidisintossicati. Perché li induce continuamente in tentazione. Al bar, da ottobre ad aprile, tenta di ordinare cioccolata calda con sqoaglio e panna. Andare a cena da lei ha un sicuro effetto antidepressivo: il soggiorno è pieno di conchette di cioccolatini più lenti di cioccolato più quadretti di cioccolata pura. Andare ospite nei week end vuol dire arrendersi al cacao in una forma o nell'altra. I più sbracano a colazione, davanti a delle specie di biscottini tondi tutti cacao che si possono intingere nel latte caldo ma anche sciogliere. Non è una cosa da chocoholic raffinati, certo, ma i chocoholic etero dei due non si mettono quasi mai insieme. Hanno troppo poco in comune. Anche d'estate (gli uomini vanno a cercare, in gelaterie piccole e lontanissime dove bisogna fare mezz'ora di fila, gusti cioccolato amaro rarefattissimi. Le donne, se segretiste, tengono bidoncini premonsi in freezer, di quelli formato famiglia, e ne mangiano uno intero ogni volta; se Liberate, vanno al bar dieci volte al giorno comprando qualunque cosa, sfusi, cornetti, biscotti ripieni, cremini moroloni, accannandoli con sguardo vitreo al grido di «tanto è quasi tutta aria» Oddio, non tutta. Però, a guardar bene, metà delle chocoholic sono magrissime. Ma non perché la cioccolata non faccia ingrassare. Semplicemente, non mangiano altro.

«Fa bene, ma attenti al karité»

Il dietologo: aiuta cervello e buonumore

Giorgio Calabrese

Qualcuno è arrivato a paragonare il cioccolato al Viagra, per gli effetti afrodisiaci che saprebbe stimolare. Alcuni qualificati studiosi, come quelli della Boston University della Harvard University, lo hanno eletto a cibo che allunga la vita. Altri, come me, lo hanno definito il sostituto legale della marijuana. Vi stupirà, ma queste affermazioni hanno tutte un riscontro scientifico. Infatti il cioccolato contiene almeno trecento sostanze e fra queste ce ne alcune che fanno aumentare la secrezione di serotonina (ormone del buon umore), e la produzione di endorfine, che ci aiutano a lenire il dolore. Inoltre i polifenoli del cacao agiscono come antiossidanti e quindi favoriscono l'allungamento della vita.

La sostanza più interessante l'anandamide, scoperta da italiano Daniele Piomelli e da noi, all'Università Cattolica di Piacenza. L'anandamide ha sulle cellule cerebrali effetti simili a quelli della marijuana, grazie al fatto che essa miglia al Tetraidrocannabinolo (Thc). Questa sostanza, senza provocare i sicuri danni del «fumo», come dicono in gergo gli amanti della canapa indiana, favorisce una sensazione di benessere, di appagamento e di serenità.

Oggi si studiano anche altre due sostanze, simili all'anandamide, che sono due derivati delle Etanol-amine (N-Oleo-etanol-amine N-Lino-etanolamine) che proteggono questa sostanza dalla distruzione, favorendone il prolungamento e quindi allungano il piacere e il benessere.

E' giusto però dire che la feniletilamina, provocando vasodilatazione, può provocare chi soffre gli di cefalea, anche attacchi violenti, ai pari di certi formaggi e di altri alimenti. Anche chi soffre di calcoli renali di tipo ossalico è bene che si limiti nel mangiare il cioccolato, come quelli che sono affetti da obesità marcata: debbono mangiare i cioccolatini più come un'eccezione che come un cibo-regola. Infatti le cinquecento calorie di un etto di cioccolato sono da considerare nel computo calorico giornaliero e non come una semplice aggiunta.

E' però necessario dire ai nostri politici della Cee che bisogna assolutamente correggere la regola che permette a tutti di sostituire il naturale burro di cacao con pessimi grassi vegetali, quali il burro di karité e l'olio di semi di illide, che non solo sono oltraggiosi per la natura del cioccolato, ma sono anche molto dannosi per la lute umana.

VERO E FALSO

VERO

E' antidepressivo?
Perché contiene sostanze che alzano i livelli di serotonina, neurotrasmettitore del cervello che fa da «messaggero» di sensazioni piacevoli

di testa?
La feniletilamino è una sostanza che dilata i vasi sanguigni quindi a livello cerebrale può provocare emicranie

DIPENDE

E' afrodisiaco?
E' antidepressivo e quindi effetto secondario può influenzare il desiderio

Fa ingrassare?
Basta esagerare

FALSO

Fa venire i brufoli?
I brufoli dipendono non da alimentazione sbagliata ma da squilibri ormonali

Il colesterolo?
Al contrario nel burro di cacao ci sono alcuni «grassi buoni» che hanno un'azione anticolesterolo

Favorisce la carie?
E' lo zucchero che fa aumentare la concentrazione batteri, non il

Giorgio Calabrese

Solo chi ha inventato l'auto poteva inventare la doppia auto.

Servizio Safety Car

▶ Da sempre chi sceglie Mercedes non possiede semplicemente un'auto. Da oggi, acquistandola con il Servizio Safety Car, sarà come averne due. Infatti, in caso di perdita totale dell'auto per furto, incendio o rapina entro il primo anno dalla immatricolazione, con Safety Car avrete un'altra Mercedes identica, senza alcuna spesa aggiuntiva* e senza dovervi occupare delle formalità burocratiche. Se la vostra auto non fosse immediatamente disponibile, Safety Car garantisce una Mercedes di mobilità gratuita per un periodo di 30 giorni. È Safety Car, un servizio rivoluzionario. Safety Car è solo Mercedes-Benz.

Informatevi presso le Concessionarie o al
✆ 167-774411.
Vi risponderà Mercedes-Benz.

Mercedes-Benz

*escluse I.P.T.

Alain

Monsignor Tettamanzi: oggi celebrerò messa tra un gruppo di genitori di ragazzi disabili

A destra un'immagine di Genova. Sotto Monsignor Dionigi Tettamanzi, arcivescovo della città

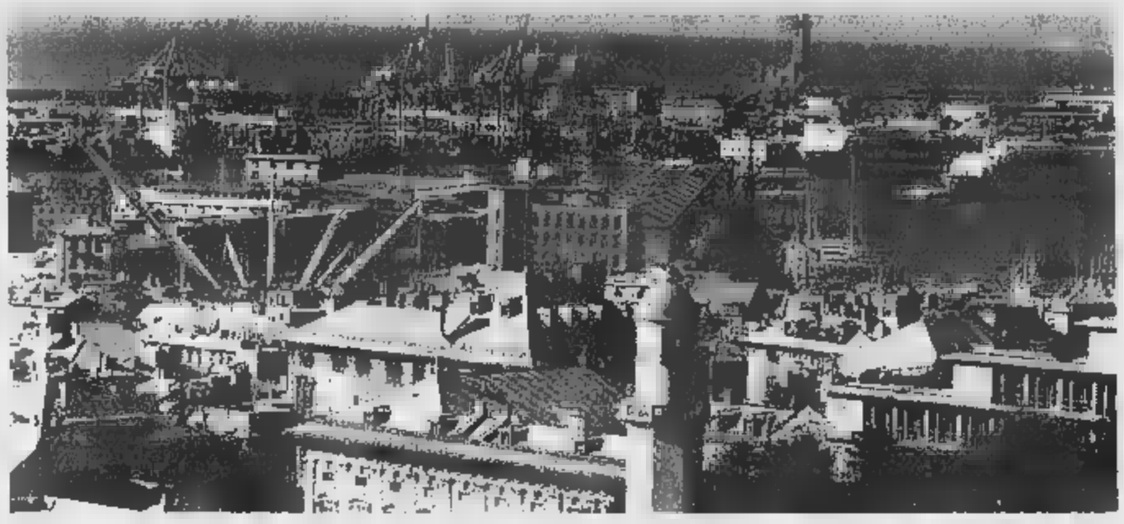

Questa città tende ad essere sbilanciata sul passato più che guardare in avanti E dà risposte individualistiche ai problemi di disoccupazione e immigrazione

«La mia Pasqua, di gioia e speranza»

L'arcivescovo di Genova: vicino a chi lavora e soffre

MONSIGNOR Dionigi Tettamanzi, lei da quattro anni è l'arcivescovo di Genova: che città è?

«E' una città difficile e stupenda».

Perché è difficile?

«Ha tanti problemi di diverso genere. Tende a essere sbilanciata sulla tradizione, sul passato, più che proiettata in avanti. Inoltre è una città appesantita da uno stile individualistico e conflittuale nel cercare la risposta ai problemi che sono davvero pesanti, a cominciare dalla disoccupazione giovanile e soprattutto femminile. E poi l'anzianità è molto rilevante. Pensi che è nella Regione più vecchia d'Europa. E, inoltre, ci sono molti disagi legati all'immigrazione».

Quali disagi?

«Per esempio la microcriminalità, la droga e la prostituzione».

E lei come li combatte?

«Combatto lanciando alcuni messaggi. Per primo quello della speranza di fronte a persone che hanno paura della gravità dei problemi. Solo chi spera può affrontare una situazione. Credoro nelle proprie risorse e non attendere da altri e da fuori la risposta ai propri problemi. Inoltre, saper procedere in maniera più concreta e solidale, superando quel tessuto individualistico e conflittuale di cui ho parlato».

Però, ha anche detto che Genova è una città splendida.

«Sì, splendida da tanti punti di vista. E come arcivescovo vorrei ricordare la storia di santi e sante che si caratterizzano per un'armonia profonda tra la loro religiosità, con punte di misticismo, e la partecipazione alla miseria e ai problemi della gente. *Una spiritualità che sporcarsi le mani per annunciare l'amore di Dio* è il servizio più umile».

Eminenza, come si è preparato alla Pasqua?

«Nella preghiera e nella disponibilità e a una serie di incontri con la gente: in particolare ho visitato e visiterò alcune aziende per offrire una parola di fiducia e di speranza al mondo del lavoro».

Per lei la Pasqua è una festa allegra?

«Sì, quanto mai gioiosa, perché mi riporta al cuore del mio servizio di vescovo, come al cuore della comunità cristiana. Questo cuore è una persona viva, concreta, reale: è Gesù Cristo».

Pregherà per quelli che sono in guerra?

«Vorrei che nessuno fosse escluso dalla mia preghiera e che in prima fila ci fossero le persone che più hanno bisogno. Lascio che sia il Signore a spostare di qua e di là la mia povera preghiera per chi è disperato da ogni punto di vista».

Riesce ancora ad essere un semplice sacerdote?

«Se non offendo l'umiltà, mi sento un uomo in mezzo agli altri uomini. Essere sacerdote lo *sento come un appello a una sensibilità e a una disponibilità ancora più evidenti e trasparenti*. Mi sento il bambino di sempre e questo è il mio animo. Non sopporto nessuna distinzione tra le persone».

Mi comporto con naturalezza con tutti, sia con il Papa sia con la vecchietta che mi confida le sue paure

Però lei è anche una persona di potere, un arcivescovo in una grande città.

«Non so che significa potere. So che ci è stata affidata un'autorità spirituale, ma so che chiede di esprimersi nella disponibilità e nel servizio. Io mi comporto con naturalezza con tutto e con tutti. Con il Santo Padre e con la vecchietta, alla quale chiedo come sta e che mi confida le sue paure. Con i bambini che vanno all'asilo o alle elementari come il docente universitario. Possono cambiare le forme, ma la sostanza è identica. Sono un prete che vuole far capire che Dio vuole bene proprio a tutti».

Come trascorrerà questo giorno di Pasqua?

«Celebrerò una messa tra i genitori dei disabili e questo sarà il momento più bello: dare speranza a questi genitori».

E la sua famiglia non la vedrà?

«Vedrò mia madre, che ha anni e abita in Brianza, dopo Pasqua e vedrò anche mia sorella, mio fratello e i miei nipoti».

E' molto legato alla famiglia?

«Sì, tantissimo: mi sento sempre, come le ho detto, il bambino della Brianza. Io sono legato a loro e loro sono legati a me e mi hanno sempre lasciato libero di fare il mio cammino spirituale».

E quando trova il tempo per scrivere?

«Ogni tanto, l'abitudine del passato a scrivere libri e articoli mi ha insegnato a saper strappare momenti di tempo e sfruttare momenti ristrettissimi per buttar giù alcuni appunti. Poi, li riprendo e li riscrivo».

Le capita spesso di camminare per le strade di Genova?

«Sì, ma soprattutto le strade dei paesi dell'interno. La visita pastorale mi dà la possibilità di andare non solo nelle chiese, ma anche nelle case e negli ambienti laici».

Che cosa pensa della sua città?

«Capisco le difficoltà che esistono oggi. Il pluralismo culturale è molto più complesso di un tempo e non facilita la comunicazione di un messaggio semplice. Auspico che ci sia maggior coraggio nel mondo degli adulti, degli educatori, dei genitori, degli insegnanti, ma non solo nel proporre le discipline scientifiche ma anche nell'insegnare il senso della vita. I giovani non sono i "pellegrini del nulla" ma anche se in forma talvolta scomposta e piena di contraddizioni hanno fame di valori e chiedono serie ed esigono che gli adulti siano coerenti nei fatti e con le parole che dicono».

Oggi i giovani sono diversi, più infelici di un tempo?

«Il giovane di oggi è il giovane di sempre, con situazioni che lo possono condizionare negativamente, ma risorse nuove e più forti che lo spingono in avanti nel suo cammino di responsabilità».

Lei si considera un uomo tranquillo?

«Sì, tranquillo e sereno, ma partecipe delle situazioni nelle quali sono coinvolto. Attribuisco questo carattere un po' alla natura, ma soprattutto a quella fede semplice, concreta e solida che ho ricevuto da bambino. Cerco di fare quello che posso e il resto lo lascio al Signore».

La gente che cosa le chiede?

«Pare che mi chieda la presenza in mezzo alle persone, alle famiglie. E' una presenza parlante attraverso la disponibilità, il sorriso e l'apporto di speranza».

E il silenzio, così caro al cardinale Martini?

«Penso che la gente veda il suo arcivescovo anche quando sta in silenzio, soprattutto nei momenti di una liturgia che chiedo spesso non gridata e con il rischio di esteriorità e soprattutto di banalizzazione del mistero. Deve saper amare il silenzio».

E del Papa che cosa pensa?

«E' un vecchio Papa, ma è un Papa vecchio. La sua giovinezza mentale e spirituale è straordinaria. L'ho incontrato molte volte quando ero segretario della Cei e in varie udienze, anche recentemente».

Un suo desiderio, una sua preghiera?

«Che la gente abbia più pace interiore e la raggiunga con maggior coraggio. Che sia tollerante con tutti, sappia perdonare e uscire dal proprio egoismo. Che sia più solidale. E, poi, il sogno e la preghiera è che la gente si accorga che Dio c'è e che è amore».

L'Italia in vacanza code e incidenti

Traffico intenso, code, blocchi e rallentamenti ovunque: dal nord al sud della penisola, strade e autostrade sono state intasate dai vacanzieri in viaggio verso le mete pasquali. La situazione, hanno spiegato gli operatori del Cis-Viaggiare informati, è stata più critica sulle strade dirette a sud e verso laghi e riviere. E ad aumentare le code hanno contribuito gli incidenti. Due i più gravi: uno a nord, ieri all'alba, sulla A1, fra l'innesto con l'Autobrennero e Modena sud (dove un pullman turistico ha schiacciato la vettura che lo precedeva causando un morto e molti feriti gravi) l'altro poco prima di mezzogiorno, al sud, sulla A3 Salerno- Reggio Calabria, in una galleria all'altezza di Morano Castrovillari e Campotenese in direzione Salerno. Rallentamenti e code sono state registrate anche sull'A22 Brennero Modena, in direzione sud, sull'A7 Milano Genova, in direzione Ventimiglia, sull'A6 Torino Savona, sull'A14 Bologna Ancona, sull'A24 Roma Teramo (per i viaggiatori diretti alle stazioni sciistiche abruzzesi), sull'A1 Milano Napoli, sulla Pontina, a sud di Roma. Per oggi è prevista una giornata di relativa calma.

Complice il bel tempo, c'è da registrare il pienone in tutte le località di vacanze e nelle città d'arte. Vuote invece le grandi città. Ieri Milano era semideserta, la polizia municipale ha segnalato traffico scarsissimo. Grandi partenze da Malpensa e Linate: oltre 400 mila persone, dirette in gran parte dirette verso le capitali europee (Londra, Parigi, Madrid, Praga) e verso le tradizionali «rotte del sole» (Mar Rosso, Africa, Caraibi con in testa Cuba).

Al Nord la neve, che ancora imbianca le piste, ha richiamato numerosi turisti anche stranieri. Nonostante la chiusura del tunnel del Monte Bianco, dopo l'incendio del 24 marzo che ha notevolmente limitato l'afflusso di turisti francesi e del Nord Europa, nelle località valdostane gli alberghi registrano quasi ovunque il «tutto esaurito». L'«effetto tunnel» non è stato avvertito nemmeno a Courmayeur, dove la presenza di sciatori è aumentata del 30% rispetto al 1998.

Il week-end pasquale segna in Piemonte anche l'inizio della stagione di sagre, fiere, rievocazioni storiche che fanno da richiamo per brevi gite. A Canale d'Alba si apre «Vinum», la kermesse enogastronomica che coinvolgerà, fino a metà giugno, 95 comuni di Langhe e Roero. Ai laghi, Pasqua è all'insegna dei fiori: riaprono i giardini botanici e a Villa Giulia, a Verbania Pallanza, apre i battenti oggi la 33/a edizione della «Mostra della camelia».

Venezia si offre ai molti visitatori con il suo volto migliore: un sole caldo e una brezza primaverile che favoriscono le passeggiate. I musei civici e quelli statali rimarranno aperti anche domani e a Pasquetta, mentre Palazzo Grassi continua ad attrarre ogni giorno migliaia di persone pronte a mettersi in coda per la mostra sui Maya. In Friuli, la regione più vicina al teatro di guerra, il decollo di aerei da guerra non ha fermato l'esodo pasquale. Tedeschi e austriaci, ma anche italiani, già da domenica scorsa affollano le località balneari di Grado (Gorizia) e Lignano (Udine). Anche in Sardegna presenze da record. Boom in Costa Smeralda e nella Riviera del Corallo e Alghero. «Effetto siamo» superato in Umbria, dove la Pasqua ha riportato visitatori da tutto il mondo soprattutto nelle città d'arte e al culto.

[r. cri.]

TRIBUNALE ORDINARIO DI TORINO

Ufficio fallimenti

Vendita di immobili con incanto

Si rende noto che nel fallimento n. 158/98 di Aurora s.n.c. Curatore avv. Edith Lo Mundo. Il Giudice Delegato dott. Marco Quaini ha disposto la vendita con incanto per il giorno 7/5/1999 alle ore 11.30 dei seguenti beni:

Nel Comune di Rivalta di Torino, nella palazzina a due piani fuori terra di Via Luigi Einaudi, 125 intero piano terreno (1 / 1) costituito da: ingresso, soggiorno, cucina, due camere, doppi servizi e veranda, posto alle seguenti coerenze: cortile comune a tutti i lati.

Al piano seminterrato un locale ad uso cantina (individuato con il n° 1 nella pianta del piano) posto alle coerenze: posto auto di cui infra, cantina n° 2 e cortile comune agli altri lati.

Al piano seminterrato il posto auto, posto alle coerenze: cortile comune a due lati, n. di mappa, posto auto di proprietà Alberto Simone e aventi diritto, locale cantina.

Prezzo base: L. 202.400.000, Aumenti Minimi: L. 2.000.000, Depositi per cauzioni e spese: pari del prezzo base da versarsi alla Cancelleria Fallimentare entro le ore 10 del giorno 4/5/1999 mediante assegno circolare non trasferibile intestato al "Cassiere Provinciale PP.TT. di Torino col numero del contrassegno".

Assegno emesso in Torino o Provincia. Versamento del prezzo entro giorni 60 dall'aggiudicazione. Atti relativi alla vendita consultabili in Cancelleria Fallimenti - Via del Carmine, 12 - Torino.

IL COLLABORATORE DI CANCELLERIA
Piera

ABBONAMENTO ANNUALE

Copie a sett.	Copie in 1 mese	Prezzo (L. 1.000 a copia)
7	359	L. 359.000
6	308	L. 308.000
5	257	L. 257.000

Tariffe abbonamento edicola e postale

Con l'abbonamento ogni copia costa solo 1.000 lire, come dire 3 copie al prezzo di 2.

LA STAMPA
LA BUONA ABITUDINE DEL RISPARMIO QUOTIDIANO
Per informazioni tel: 011-56.381

Fiddi Italiana per il Gas azioni

SOCIALE IN TORINO - , 41
CAPITALE SOCIALE LIRE 696.781.312.000 INTERAMENTE VERSATO ISCRITTA PRESSO IL REGISTRO DELLE IMPRESE DI TORINO AL N.52/1999 CODICE FISCALE N.

CONVOCAZIONE ASSEMBLEA

I Signori Azionisti sono convocati in Assemblea Straordinaria e Ordinaria per il giorno aprile 1999, alle ore dodici, in Torino, presso la sede sociale, Via XX Settembre 41, e occorrendo in seconda convocazione per il giorno 28 aprile 1999, alle ore undici, in Torino presso il Centro Congressi Lingotto, Via Nizza 280, Sala 500, per deliberare sul seguente

ORDINE DEL GIORNO

Parte Straordinaria
1. Modifica dell'articolo (riparto utili) dello Statuto sociale vigente; deliberazioni relative e conferimento poteri;
2. Conferimento di delega al Consiglio di Amministrazione per aumentare il capitale sociale mediante assegnazione di azioni a dirigenti ai sensi del 2349 del Codice Civile; conseguente modifica dell'art. 3 dello Statuto sociale vigente; deliberazioni relative e conferimento poteri.

Parte Ordinaria
1. Relazione del Consiglio di Amministrazione sulla gestione, bilancio al 31 dicembre 1998 con relazione di certificazione dei revisori contabili indipendenti; Relazione del Collegio Sindacale; deliberazioni relative;
2. Presentazione Bilancio Consolidato di Gruppo al 31 dicembre 1998;
3. Determinazione dell'indennità agli Amministratori.

Hanno diritto di intervenire all'Assemblea gli Azionisti che almeno cinque giorni prima di quello fissato per l'Assemblea stessa abbiano presentato certificazione, rilasciata ai sensi dell'articolo 85 del Decreto Legislativo 24 febbraio 1998 n. 58, emessa da "intermediario" aderente al sistema di gestione accentrata Monte Titoli S.p.A.

Gli Azionisti titolari di azioni non ancora dematerializzate dovranno preventivamente consegnare le stesse a un "intermediario" per la loro immissione nel sistema di gestione accentrata in regime di dematerializzazione ai sensi dell'art. 83 della Delibera Consob n. 11768 del 23 dicembre 1998 e chiedere il rilascio della citata certificazione.

La relazione illustrativa del Consiglio di Amministrazione all'Assemblea sulle materie all'Ordine del Giorno e le proposte di deliberazione saranno depositate presso la sede sociale e la Borsa Italiana S.p.A. entro il termine stabilito dalle norme vigenti e rimarranno fino alla data della riunione assembleare a disposizione degli Azionisti.

Torino, 1999

PER IL CONSIGLIO DI AMMINISTRAZIONE
IL PRESIDENTE
(Dr. Ing. Piero Ballardi)

Italgas

Società Italiana per il Gas p.a.

SEDE SOCIALE TORINO - VIA XX SETTEMBRE,
CAPITALE SOCIALE LIRE 696.781.312.000
VERSATO ISCRITTA PRESSO IL REGISTRO DELLE IMPRESE DI TORINO AL FISCALE N. 00489490011

AVVISO AGLI AZIONISTI

Deposito e Amministrazione Titoli

Con riferimento al regolamento di attuazione del D.Lgs. 24 febbraio 1998, n. e del D.Lgs. 24 giugno 1998, n. 213 concernente la disciplina della gestione accentrata e la dematerializzazione degli strumenti finanziari, si ricorda che, a norma dell'art. 51, comma 3, a partire dal 1° gennaio 1999 i diritti relativi a strumenti finanziari non accentrati sono esercitabili esclusivamente previa consegna ad un intermediario per la loro immissione nel sistema di gestione accentrata in regime di dematerializzazione.

La Società Italiana per il Gas p.A. intende offrire ai propri Azionisti il servizio di deposito e amministrazione titoli. Il servizio sarà svolto gratuitamente.

Gli Azionisti che siano ancora in possesso dei titoli cartacei possono rivolgersi, per informazioni, presso lo Sportello Azionisti, Ufficio Amministrazione Titoli, ITALGAS, Via XX Settembre 41, Torino oppure telefonare ai numeri 011.2394289 o 011.2394212.

Italgas

ANDROS
Risorse umane
a misura d'impresa

GRUPPO INDUSTRIALE NEL SETTORE DELL'ABBIGLIAMENTO
RICERCA
RESPONSABILE TESSUTI PRIME
Sono richieste: conoscenza della lingua inglese e comprovata esperienza nel settore tessuti.
Sede di lavoro:
Si prega inviare dettagliato Curriculum, autorizzando l'utilizzo dei dati ai sensi Legge 675/96, indicando
ANDROS RISORSE UMANE A MISURA D'IMPRESA S.A.S.
Corso Massimo D'Azeglio 108 - 10126 Torino
Tel.: 011.678312 - Fax 011.677466 - E-mail: andros@galactica.it

Società di ricerca personale cerca
ESPERTI VENDITORI
per primaria azienda. Conto inesistente.
Scrivere, inviando curriculum a GD Casella Postale n. 80 23013 Cosio Valtellino (SO), oppure AKO Casella Postale n. Agrate BrianzA (MI), *citando il riferimento GB66BA.*

Ricerca per sé e per alcuni qualificati clienti seguenti figure professionali:
SISTEMISTI area mainframe / Unix / Windows NT / Reti / Web / DBA Oracle
ESPERTI SAP / Oracle Application
COMMERCIALI area servizi internet e rete e/o prodotti software.
Si richiedono autonomia, dinamismo e spirito di iniziativa. Inviare curriculum a:
FELEON C.so 299/A - (TO) 011.9552122 Fax 011.9550322
http:www.feleon.it

SPAZIO APERTO

[redacted] si ordinano presso: **TORINO**, via Roma 80 - via Maranco 32, t. 5665211; **MILANO**, via G. Carducci 29, t. 24424611; **ALBA**, c.so M. Coppino 9, t. 442110; **ALESSANDRIA**, via Cavour 56, t. 445022; **AOSTA**, piazza Chanoux 29/A, t. 231424; **ASTI**, corso Dante 80, t. 351011; **BARI**, via Amendola 166/5, t. 5425111; **BIELLA**, viale Roma 5, t. 8491219; **BOLOGNA**, via Amendola 13, t. 255952 r.a.; **BRA**, via Verdi 7, t. 431003; **CAGLIARI**, via Roberto 84, t. 305250; **CASALE MONFERRATO**, via Corte d'Appello 4, t. 452154; **CATANIA**, corso Sicilia 37/43, t. 7306311; **CATANZARO**, via M. Greco 76, t. 724080-725128; **COSENZA**, via Monte Santo 39, t. 72527; **CUNEO**, corso Giolitti 21bis, t. 600122; **FIRENZE**, via Don Minzoni 48, t. 581192-573668; **GENOVA**, via C.R. Ceccardi 1/14, t. 540184-582560; **GOZZANO**, via Cervino 13, t. 913839; **IMPERIA**, via Alfieri 10, t. 273371-273373; **LECCE**, via Trinchese 87, t. 314185; **MESSINA**, via U. Bonino 15/c, t. 2930855; **NOVARA**, via Cavour 13, t. 33341; **PADOVA**, via Gattamelata 108, t. 775224-8073144; **PALERMO**, via Lincoln 19, t. 6235100; **REGGIO CALABRIA**, via Ten. Panella 13, t. 24478-24479; **ROMA**, via Quattro Fontane 15, t. 4820011; **SANREMO**, via Gioberti 47, t. 501555-501556; **SAVONA**, p.zza Marconi 3/5, t. 811182; **VERCELLI**, via Verdi 40, t. 250754; oltreché presso tutti i corrispondenti della **Publikompass S.p.A.** Coloro che intendono inoltrare la loro richiesta per corrispondenza possono scrivere a: **Publikompass S.p.A., corso Massimo d'Azeglio 60 - 10126 Torino.** Il prezzo della inserzione deve essere corrisposto anticipatamente per contanti o vaglia. Esso risulta dal prodotto del numero di parole (minimo 15) per la tariffa della Rubrica, con l'aggiunta delle imposte pari al 20% globale.

PREZZI A PAROLA DELLE RUBRICHE
(IVA ESCLUSA)

1 **Affari e Capitali,**
2 **Attività Commerciali,**
5 **Immobiliare Vendita,**
6 **Immobiliare Acquisto**
Euro 2,48(L. 4.802)

3 **Lavoro Offerta**
7 **Affitti Offerta**
8 **Affitti Domanda**
9 **Autoveicoli**
10 **Viaggi e Vacanze**
11 **Matrimoniali**
12 **Varie**
Euro 2,27(L. 4.396)

4 **Lavoro Domanda**
- operai, artisti, istitutori, personale pubblici esercizi, impiegati, personale domestico, baby sitter, lavori vari e part-time, assistenza sanitaria, formazione e lavoro
Euro 0,60 (L. 1.548)
- tecnici
Euro 1,39 (L. 2.691)
- altre domande
Euro 2,27 (L. 4.396)

Avvisi urgenti, data fissa, o necrologi: il doppio. Neretto urgenti, data fissa: il quadruplo. Urgentissimi: il triplo.

Per uno speciale accordo intervenuto con l'ISTITUTO BANCARIO SAN PAOLO DI TORINO e con la Banca C.R.T. gli avvisi possono essere ordinati presso tutte le Sedi e Dipendenze di tutte queste Banche situate in Italia.
In tema di offerte di impiego e lavoro, l'Editore ricorda che la legge 9.12.1977 n° 903 vieta discriminazioni sul sesso e l'inserzionista è impegnato a rispettare tale legge.

[redacted]

A. FINANZIAMENTI immediati a tutti. A proprietari auto telefonandoci la sera. Rilasciati anche firma singola. No spese anticipate. Seriet. (U.I.C. n° 4395).
"PRESTIT"
011 561.7321 corso Re Umberto 67 To.

A tutte le categorie, veloci finanziamenti - mutui qualsiasi importo. Mediafin tel. 061/790.134.

[redacted]

NEGOZI E AZIENDE VENDITA / CESSIONE

[redacted] via [redacted] Jolanda mq 1500 posti auto attività commerciale cedo. Tel. 011/509.9975 - 509.9004.
LICENZA [redacted] tipologia B (bar) trasferibile in circoscrizione 6 di [redacted]. Rata 011/885.317.
RORA 011/885.317 [redacted] ga- [redacted] nuovo parboolare £ 800.000 al dì incrementabilissimo [redacted] anticipando £ 100.000.000.
RORA 011/885.317 ristorante centrale nuovo rustico 80 posti buon giro affari cedesi anticipando £ [redacted].000. Affarone.
[redacted] 011/885.317 [redacted] unico nel suo genere [redacted] centrale elevato giro affari cedesi £ 150.000.000 anticipo.
RORA 011/885.317 lavanderia- lavasecco-stireria zona Lingotto attrezzature e macchinari nuovi elevato fatturato annuo cedesi.
[redacted] 011/447.4802 abbigliamento bimb- [redacted] zona corso Vercelli 60 mq possibilità anche [redacted] trasferimento [redacted] 35.000.000.
STELLA 011/447.4802 abbigliamento jeanseria in Settimo favolosa posizione arredamento nuovo buon giro affari richiesta £ 50.000.000.
STELLA 011/447.4802 bar super zona piazza Carducci £ 900.000 al dì chiusura serale adatto 3 persone.
[redacted] Roma e prossimi trasferimento [redacted] cessione di attività commerciali con varie superfici da mq 100 a mq 350. Torino Centro C.D. 011/562.2430.

[redacted]

OPERAI ARTISTI PATRONATI

AGGIUSTATORE elettroerosionista (fornitore) con esperienza in stampi azienda in zona industriale Settimo ricerca. Tel. 0346.310.3237.
AUTISTA patente C anche aiuto magazziniere massimo 30enne cerca grossista elettrodomestici località Vinovo (To). Inviare curriculum a Decox spa fax 02/860.15850.
AZIENDA costruzione stampi lamiera ricerca fresatori C.N. Selca o Fidia aggiustatori e collaudatori calibristi conoscenza CTR. Tel. 011/784.497.
CERCASI per custodia e manutenzione villa. Coppia media età, offresi alloggio e stipendio. Zona Bassa Valle Susa. Esigonsi referenze. Scrivere: Publikompass 7043 - 10100 Torino.
FRESATORE CNC Fidia esperto, azienda leader in stampi [redacted] Industriale Settimo cerca. Tel. 0346.310.3237.

PERSONALE PUBBLICI ESERCIZI

AZIENDA privata per apertura scuola alberghiera settembre 99, cerca esperto direzione e insegnanti settori sala, bar, cucina. Inviare curriculum. Scrivere: Publikompass 2124 - 10100 Torino
DITTA leader settore utensileria attrezzatura meccanica, assume addetto vendita sede, massima riservatezza. Scrivere: Publikompass 5404 - 10100 Torino.
SOMMELIER giovane dinamico/a referenziato cercasi per albergo 4 stelle in Cogne Valle d'Aosta. Tel. 0165/74.825.

[redacted]

[redacted] Field spa [redacted] per ampliamento proprio organico [redacted] dinamico disponibile [redacted] inserire nello proprio [redacted], [redacted] dalle 9 alle 13 al [redacted]. 18 - [redacted], selezionamo anche prima esperienza per [redacted] settore turistico. Non indispensabile lingua. Telefonare 011 669.6352.
AUTOTRASPORTI primaria società assume diplomato/a con esperienza in azienda similare per gestione [redacted] retail e contabilità in completa autonomia. Inviare curriculum a: fax 011/397.2977.
NOTA azienda costruttrice utensili cerca per il proprio ufficio tecnico d'officina, perito meccanico militesente conoscenza lingua inglese/Cad. Retribuzione commisurata a capacità ed esperienza. Inviare curriculum a: Publikompass [redacted] - 10100 Torino.
[redacted] selezione giovani diplomati [redacted] automunito militesenti per inserimento zone: Torino e provincia. Tel. 011/738.0229.

TECNICI

E.L.A. AZIENDA nel settore delle automazioni cerca esperto capo-cantiere meccanico per montaggio [redacted] e revisione macchine di lavorazione. Scrivere: Publikompass 2130 - 10100 Torino.
[redacted] disegnatore Cad esperto nel [redacted] impianti di condizionamento. [redacted] 011/273.5668 solo dopo le ore 18 per appuntamento.
[redacted] stampaggio [redacted] a freddo [redacted] Rivoli cerca tecnico operativo esperienza [redacted] nel [redacted] capacità organizzative. Tel. 011/956.3040.
CAPOSTIPITA esperto in pro engineer nella costruzione stampi cercasi. [redacted]. 0346.310.3237.

[redacted]

CENTRALEDILE cerca agenti immobiliari con esperienza per area Torino automuniti ottimi guadagni. Tel. 011/437.4248.
CHIUSANO & C. immobiliare ricerca acquisitori/trici per inserimento proprio organico Torino e provincia. Tel. 011/568.2858.
CONCESSIONARIA auto in forte espansione cerca 2 commerciali con esperienza di vendita, possibilità di crescita proporzionata a [redacted], guadagni annui 60/100 [redacted]. Supporto formativo interno. Chiamare 011 959.6676 per appuntamento.
SOCIETA' costruzione leader settore turismo seleziona per ampliamento propria rete [redacted] diplomati laureati attitudine a lavorare in autonomia [redacted] zione e realizzare obiettivi prefissati. Si offrono: alte remunerazioni e reali possibilità di carriere in un contesto societario in costante espansione. Per appuntamento [redacted].
SOCIETA' multinazionale casa madre tedesca leader nella [redacted] di alimenti surgelati, per consolidare la propria struttura, zona di competenza Torino Nord-Ivrea seleziona personale da avviare alla carriera di incaricati alla vendite. Offresi £ 1.250.000 - 1.650.000 concrete possibilità di elevati guadagni. Automezzo e formazione aziendale. Tel. 011/097.3238 ore 9 - 12 - 15 - 18. Per appuntamento.

Vivez la Côte

ISIT

La risposta giusta per [redacted] investimento sicuro.

Numero Verde
167-140420

JUAN LES PINS

[redacted] L. 145.000.000

Il Residence gode di una posizione suggestiva, centrale e [redacted] al mare. Esposto pienamente a Sud, offre [redacted] splendida vista [redacted] agli alloggi dei piani alti. Sono disponibili diverse tipologie di alloggio ed alcune villette.

NIZZA

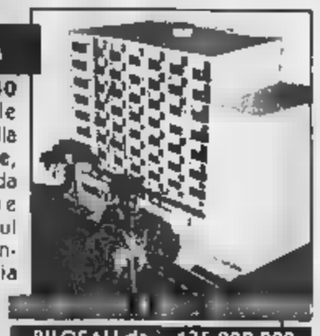

A soli 40 metri dalle spiagge della Promenade, in splendida posizione centrale, sul prolungamento della via pedonale, alloggi [redacted] ampi terrazzi, esposizione pieno sud. Piani alti con panoramica vista mare.

BILOCALI da [redacted] 135.000.000

OFFERTISSIME NIZZA

- Centralissimo [redacted] spalle del casinò, bilocale in prestigiosa casa d'epoca completamente ristrutturata. 3° piano L. [redacted]5.000.000.
- Centro. Fleurs. 300 m dal mare, bilocali ristrutturati con soppalco da L. 149.000.000.
- Promenade. Vista mare eccezionale, in ristrutturazione. Trilocali L. 250.000.000 / L. 340.000.000. Trilocale mansardato L. 992.000.000.
- Promenade. Splendidi alloggi finemente ristrutturati in prestigiosa casa d'epoca vicino al Negresco. L. 300.000.000, L. 500.000.000, L. 800.000.000.

Impresa vende direttamente senza mediazione

Torino • Via Maria Vittoria, 24
Tel. 011/ 81.77.687 - Fax 011/81.71.052

0307 S.r.l.
Internet: www.kit-immo.it

FORMAZIONE & LAVORO

CERCHIAMO urgentemente giovani da qualificare come massaggiatori/trici sportivi terapeutici [redacted] Inserimento lavoro [redacted] Tel. 011.437.4515.
EL 14 aprile inizia il [redacted] per tecnici del [redacted] stage presso [redacted] spettacolo. Elevate opportunità durante il corso. [redacted]. 011/437.4515.
SCUOLAALAVORO cerca giovani [redacted] informatica nelle [redacted] tecnico amministrativo e grafico per soddisfare richieste urgenti di [redacted] clienti. Tel. 011/489.760.

[redacted]

PERSONALE DOMESTICO BABY SITTER

BIG [redacted] esperienza offresi assistenza anziani anche non autosufficienti diurna notturna festiva anche part-time. Tel. 011.433.4460.
[redacted] offresi assistenza anziani, [redacted], ora diurne esperienza, referenze. Tel. pasti 011.890.0052.

[redacted]

TORINO CITTA'

A.A. OK.CASA Attico via S. Marino salone cucina 4 camere bisenvizi terrazzo 75 mq £ 380.000.000. Tel. 011/812.4619.
A.A. OK.CASA Corso S. Maurizio adiacente università ristrutturato cucina 2 camerette bagno termoautonomo £ 115.000.000. Tel. 011/812.4619.
[redacted] OK.CASA Piazza Rivoli prestigioso panoramico ingresso salone doppio 3 camere cucina biservizi 4 ane balconi £ [redacted]000. Tel. 011/812.4619.
A.A. OK.CASA Via Bava sala 3 camere cucina biservizi balcone ristrutturato termoautonomo £ [redacted]. Tel. 011/812.4619.
[redacted] Via Garibaldi (adiacente) ristrutturatissimo [redacted] livelli [redacted] cucina 3 camere biservizi balconi termoautonomo parcheggio [redacted] £ 370.000.000. Tel. 011/812.4619.
[redacted] 011/597.770 via [redacted] Reni [redacted] ingresso [redacted] 2/3 camere cucina 2 bagni, [redacted] prestigioso.
A. [redacted] adiacente piazza Bernini libera palazzina da ristrutturare adatta uso abitazioni/uffici [redacted] mq
[redacted] 011/562.7566 fronte piazza Castello prestigioso appartamento mansardato in [redacted] terrazzino 300 mq 8 posti auto.
A. GEOIM 011/562.7566 S. Rita Sporting al miglior prezzo di zona in nuova costruzione alloggi [redacted] metrature box auto [redacted] condominiale.
IL IMMOBILIARE [redacted] Aeronauti- [redacted] palazzina disposta [redacted] 2 piani con annesso laboratorio totali mq 260. Tel. 011/385.1313.
A. [redacted] parco Ruffini [redacted] salone cucina [redacted] servizi mq 140. Tel. 011/385 1313
A. [redacted] **RIE SABATINO** Viborg signorile attico disposto su 8 piani totali mq 240. Tel. 011/385 1313.
VIA Onorato [redacted] 140 libero ristrutturato mq 115 con posti auto £ 236.000.000. [redacted]no 011/593.925.

[redacted] Impresa [redacted] in costruendo [redacted] signorile, salone, 2 camere [redacted] 2 [redacted] vizi, box. Tel. 011 740.634
ALBERONI strada appartamento panoramico. Salone, cucina, 2 camere, studio, [redacted] servizi, 2 [redacted]. Studio Camuti 011/840 7153.
[redacted] **PARINI** 011/819.2589, collina strada Madelene [redacted] signorile 370 mq volendo bilamiliare garage [redacted] vendenda giardino mq 4000.
[redacted] 011/434.2662 [redacted] Carina (via Maria Vittoria) stabile epoca appartamento con terrazzo su due livelli mq 140 posto auto.
ARCARE IMMOBILI DI PRESTIGIO Isola Pedonale Circetta esclusivo appartamento in palazzina d'epoca con giardino privato.Trattative riservate. Tel. 011/504.333.
ARCARE IMMOBILI DI PRESTIGIO piazza Bottesini presso il storico palazzo del '600 splendido appartamento 200 mq bow-windows, camino, posto auto. Tel. 011/504.333.
ATTICO piazza Rivoli presso stabile '74 libero 6° piano (50 mq abitazione 250 mq terrazzo 3 posti auto. ISI 011/935.351 - 0336/798.707.
ATTICO signorile 200 mq, complesso esclusivo zona San Donato ritratto piegamente. Trattativa riservata. Tel. 011/548.330.

Immobili

BERTELLI 011/568.3382 A (Precollina strada Valpiana) porzione di caseggiato signorilmente ristrutturato [redacted] 2 livelli totali mq 240 più mansarda mq [redacted] ampio terrazzo panoramico mq [redacted] terreno adiacente mq 11 mila con rustico. Trattative riservate.
[redacted] 011/568.3382 (corso Massimo d'Azeglio) prestigioso appartamento [redacted] stabile signorile [redacted] mq 300 con terrazzo portineria box 2 auto £ 780.000.000
BERTELLI [redacted] (corso Massimo d'Azeglio) signorile [redacted] salone 3 camere cucina servizi ottime finiture portineria
[redacted] 011/568.3382 (corso Massimo d'Azeglio presso) signorile [redacted] 2 [redacted] mere cucina 2 servizi portineria
BERTELLI 011/568.3382 (corso Massimo d'Azeglio) signorile piano alto salone 3 camere [redacted] pranzo cucina doppi servizi box
[redacted] 011/568.3382 (corso Trapani) signorile [redacted] 3 [redacted] cucina doppi servizi box [redacted] [redacted].
BERTELLI 011/568.3382 (Crocetta) attico stabile signorile saloncino 1 camera bagno cucinino servizi terrazzo mq 35
BERTELLI 011/568.3382 (Crocetta) signorile saloncino 2 camere bagno cucinino servizi mq 125 £ 340.000.000
BERTELLI 011/568.3382 (S. Paolo) ingresso 2 camere bagno cucinino servizi mq 80 buone condizioni £ 135.000.000
BERTELLI 011/568 3382 (via Genova-Molinette) signorile soggiorno 2 camere cucina [redacted] servizi [redacted] mq [redacted] £ 210.000.000
BERTELLI 011/568 3382 (via Guido Reni adiacenze) stabile signorile [redacted] alto salonpino 2 camere cucina servizi box portineria
[redacted] 011/568.3382 (via Ventimiglia) signorile doppi ingressi salone 3 camere studio cucina tripli servizi box
BI [redacted] Strada appartamento di 1/2/3 camere bagno cucinino servizi £ 85.000.000. Tel 011/43 591.
[redacted] via [redacted] nuova costruzione ingresso salone 3 camere cucina servizi cantina box. Tel. 011/43 591.
[redacted] via Lauro [redacted] ingresso camera cucina bagno terrazzo soffitta 6° piano ascensore. Tel. 011/43 591
BIMAR [redacted] Paolini piano [redacted] signorile ingresso salone 3 camere bagno cucinino servizi box. Tel. 011/43 591.
BIMAR via Piacenza signorile ingresso salone [redacted] cucina servizi cantina [redacted]. Tel. 011/43.591.
BORGO S. Paolo via Virle 20, impresa vende direttamente ultimi alloggi in palazzina di 6 piani da mq 35 (malocamera) a mq 80 e 110, box auto Tel. 011/780.4213 - 0336/217.718.
BORGO S. PAOLO, via Virle 20, impresa vende direttamente ultimo alloggio prestigioso di mq 110 al 5° piano, n. 2 monolocali da mq 35 cadauno, ultimi box auto, in stabile di nuova costruzione ultimato a giugno '99. Tel. 011/780.4213 - 0336/217.718.
[redacted]BARETTA libera Santa Rita 7 vani doppi servizi cortile privato [redacted]. 395.000.000. Fatta 011/437.[redacted]
CENTRALISSIMO bello stabile piano alto 5 vani cucina bagno 2 balconi verandati termoascensore. Rossoimmobili 011/581.8166.
CENTRALISSIMO prestigioso 6° ultimo [redacted] splendida vista ristrutturato pregio grande salone tripli servizi [redacted] pranzo cucina 2 camere [redacted] Tonno Centro C.D. 011/562 2430
CENTRO piazza Arbarello signorile alloggio uso abitazione/ufficio mq [redacted] ristrutturazione pregio perfetto studio professionale luminoso panoramico Torino Centro C.D. 011 562.2430
[redacted] piazza Arbarello signorile alloggio uso abitazione/ufficio mq 160 ristrutturazione pregio perfetto studio professionale [redacted] panoramico Torino Centro C.D. 011 562.2430
[redacted] **& C.** Crocetta appartamento indipendente in [redacted] d'epoca, esclusivo, finiture di pregio, mq 140 circa. Tel 011/568.2858.
CHIUSANO & C. Crocetta signorile ampio [redacted] al piano terreno, adatto uso [redacted] bitazione/ufficio Tel 011/568 2858
CHIUSANO & C. via Cassini signorile doppi ingressi salone 3 camere cucina tripli servizi. Tel. 011/568 2858
CHIUSANO & C. via Servais soggiorno 3 camere cucina biservizi taverna mq 180, giardino privato mq 700 circa, posto auto. Tel. 011/568.2858
CHIUSANO & C. centralissimo signorile mq 200 circa da ristrutturare volendo disponibile mutuo permuta. Tel 011/568 2858
CITTA' Giardino libero panoramicissimo salone 3 camere cucina biservizi tre sole ultimo piano. Tel. 011/562.3725

CIT TURIN
casetta d'epoca signorile indipendente internamente stabile prestigioso su 2 livelli mq 180 più mansarda adatto uso abitazione e/o studio alta rappresentanza. Bertelli 011/568.3092

COCHIRA 011/580.8151 Centro presso piazza Vittorio prestigioso appartamento ottimamente ristrutturato mq 230 salone doppio 3 camere cucina biservizi piano alto 3 ane box
[redacted] strada del [redacted] in palazzina alloggio panoramico mq 160 circa terrazzi posti auto Studio Ceresar 011/812 6106
COLLINA villa libera salone con camino 2 [redacted] cucina [redacted] box terreno Eurocase 011/580.8023.
CORSO Duca degli Abruzzi in palazzetta Liberty ristrutturato ultimo piano 160 mq Bergamasco 011/669.9831.
CORSO Duca degli Abruzzi piano [redacted] angolare mq 250 [redacted] 2 ingressi divisibile portineria [redacted] Studio Ceresar 011/812 6106
CORSO Massimo d'Azeglio affare libero panoramico 3 camere cucina bagno ingresso termoascensore Immobilcasa 011/309.5841.
[redacted] Massimo d'Azeglio Torino Esposizione signorile, luminosi, ristrutturati 80 135 - 240 mq Universita 011/550.3912
CORSO Massimo d'Azeglio Torino esposizioni luminoso 180 mq salone 3 camere cucina 2 bagni ristrutturato nuovo £ 570.000.000 Universita 011/650 3912
CORSO Matteotti palazzo recente alto standing prestigiosa abitazione [redacted] 3° mq 330 volendo box [redacted] Futurio 011/544 586
CORSO Montecucco vicinanze 2° piano ingresso living soggiorno camera cucina bagno ripostiglio cantina Royalcasa 011/956.1988
[redacted] Palermo piano alto ristrutturato ingresso living soggiorno camera cucina servizi. Box auto. S I A 011/561.7852
CORSO Sommeiller via S. Secondo [redacted] soggiorno camera cucina servizi portineria £ 168.000.000 trattabili Tel 011/562 3725
CORSO Spezia ristrutturato ingresso living salotto 2 camere tinello cucinino piservizi termoascensore £ 258.000.000 Tecnoimmobile 011/322 022
CORSO Vi[redacted] casa d'epoca ristrutturata 4° piano 110 mq 2 camere soggiorno angolare servizi Futurio 011/544 586
CRIMEA in prestigiosa palazzina bilocale ristrutturato adatto abitazione/ufficio terziautonomo £ 195.000.000 Quattro Immobiliare 011/538.600 - 011/561 2083
CROCE [redacted] Umberto prestigioso 6° piano mq 290 terrazza mq 50 bella casa e posizione anche divisibile. Tonno Centro C.D. 011/562.2430
CROCETTA via Torricelli casa 800 4° piano mq 115 living su soggiorno cucina camera studio biservizi box doppio termoautonomo ristrutturato. G.F. 011/385 7004
[redacted] **IMMOBILI** 011/660 2264 precollina via Buttigliera [redacted] terrano 50 mq [redacted] ristrutturato riscaldamento autonomo £ 135.000.000
EUROMA 011/561 9777 corso Francia 249 stradone in corso, 3 camere tinello cucinino bagno. Luminoso. £ 145.000.000.
[redacted] 011/581.6777 [redacted] Torretta/Belgio signorile [redacted] [redacted] ingresso 3 camere cucina bagno cantina £ 245.000.000
[redacted] 011/581.6777 precollina vista epoca prestigiosa ristrutturata panoramica mq 300 su 3 livelli, giardino privato.
[redacted] 011/581 6777 via de Janeiro [redacted] alloggio [redacted] 115, [redacted] non collegata mq 60, box.
EUROFID 011/581 6777 via Valeggio piano [redacted] 2 camere angolo cottura bagno, posto macchina...
FAILLA & [redacted]ETTO 011/741.2874 libero via Monti presso d'Azeglio bella casa spazioso camera tinello cucinino bagno £ 115.000.000
FAILLA & BERTINETTO 011/741.2874 libero via San Quintino/corso Ferraris [redacted] pio signorile 3ingressi salone 3 camere cucina biservizi lavanderia 4 balconi terrazzino cantina somma £ 585.000.000 volendo box.
FIMINTER IMMOBILI piazza Castello via Viotti piano alto 215 mq epoca £ 690.000.000 Tel 011/517.0021
FIMINTER IMMOBILI 011/517.0021 corso Corsica signorile salone [redacted] camere cucina biservizi ottime finiture box portineria
FIMINTER IMMOBILI 011/517.0021 corso Galileo Ferraris fronte Isola Pedonale 240 mq palazzo epoca ammantate signorile
[redacted] 011/517.0021 Lungopo Machiavelli epoca salone due camere cucina biservizi giardino privato box
FIMINTER IMMOBILI 011/517 9021 Ponte Isabella via Tiepolo stico soggiorno due camere [redacted] biservizi terrazzo £ 410.000.000.
[redacted] via [redacted] di Barolo spazioso piano 2° soggiorno camera tinello [redacted] bagno cantina Tel 011/562 9009
GRIMALDI 011/505.917 corso [redacted] adiacenza luminoso ingresso camera cucina angolo cottura bagno ascensore £ 98.000.0[redacted]
GRIMALDI 011/505.917 piazza Rivoli [redacted] stabile signorile appartamento splendida- [redacted] ristrutturato pari al nuovo mq 200.
GRIMALDI 011/505.917 [redacted] [redacted] ristrutturato ingresso camera cucina abitabile bagno cantina stabile ottimo £ [redacted].000.
[redacted] 011/505.917 via Nizza piano alto panoramico [redacted] ingresso soggiorno [redacted] [redacted] bagno £ 147.000.000.
[redacted] 011/562.2525 corso Galileo Ferraris bella casa epoca 4° piano bingressi salone 6 camere cucina luminoso da ristrutturare
HASTONAASTON [redacted] Cucina adiacente in casa epoca ristrutturata 140 mq salone angolare 2 camere cucina biservizi rifinitissimo.
ITALIA 61 recentissimo soggiorno cucina 2 camere biservizi termoautonomo volendo [redacted] Quattro Immobiliare 011.538.600 - 011.561 2083
[redacted] Antonelli libero panoramico piano 6° camere tinello cucinino servizi Berga[redacted] 011[redacted]1 -
LUNGO PO MACCHIAVELLI signorile ampio ingresso salone 3 camere cucina tripli servizi, [redacted] Chiusano & C. 011/568 2858.
LUNGO PO MACHIAVELLI presso ristrutturato ultimo piano soggiorno/cottura camera bagno termoautonomo [redacted] Fim 011/812 7288

MINI APPARTAMENTI
ottimi anche da reddito
Torino [redacted]lia '61
Contanti £. 30 milioni
prezzi da £. 99 milioni
via Rocca de Baldi 21
MAIORA 011/434.1261.

MONTE CAPUCCINI
splendido ristrutturatissimo mq [redacted] in prestigiosa villa d'epoca vista incantevole terrazzi giardino box Tel 011-812 3444

OCCASIONE impresa vende panoramicissimo 360° alloggio composto soggiorno, cucinetta, ampio terrazzo, 2 bagni, zona notte mansardata, corso Cuneo 10 Tel 011 561 1137

PARCO MICHELOTTI
splendida villa a schiera nuove finiture estremamente pregiate. Euroedile 011 437.5496.

PIAZZA Chironi libero piano alto 2 camere cucina servizi cantina totalmente ristrutturato portoncino Tel 011/562 3725
PRECOLLINA villa d'epoca Liberty totalmente da ristrutturare 360 mq soddisfatto in fabbricato parco Fim 011/812 7288
RIALTO IMMOBILIARE 011 562 2252 Piazza Vittorio delle mansarde ristrutturate arredate unità ascensore al piano
RIALTO [redacted] 011/562 2252 Precollina strada dei Fiobbi mq 330 su due piani, box ristrutturato parco condominiale
RIALTO IMMOBILIARE 011/562 2252 Via Giolitti presso S. Carlo stabile epoca mq 220 non ristrutturati termoautonomo, possibilità alloggetto adiacente mq 50 indipendente
RIALTO IMMOBILIARE 011-562 2252 Villa Val Salice alta appressamenta ristrutturazione in corso di finizione grande giardino bella vista
RORA 011/885 317 Cit Turin alloggio piano [redacted] 8 vani-servizi da ristrutturare ufficio-studio. [redacted]
[redacted] **PAOLO** corso Rosselli via Spalato impresa vende signorilissimi appartamenti con terrazzo. Eurocasa 011/506 208 - 0335/565 6067.
[redacted] [redacted] prenota alloggi in piccolo condominio signorile posizione [redacted] con ascensore su ampio [redacted] [redacted] Tel. 011/561.1137 [redacted]
S. PAOLO libero [redacted] 3 camere cucina servizi piano 4° stabile [redacted] [redacted]. 011/562.3725.
TAIT 011/562.3931 libero corso [redacted] Cesare panoramico rinnovato saloncino 2 camere soggiorno cucinotta bagno.
[redacted] 011/562.3931 libero [redacted] Respighi rinnovato saloncino camera cucina bagno posto [redacted] minimo contanti.
TAIT 011-562 3931 Libero zona corso Rosselli piano alto spazzessimo camera tinello cucinino ingresso bagno 8 balconi verandati termoascensore
TAIT 011.562 3931 Libero zona piazza Montanari (5 fila) camera tinello cucinino ingresso bagno 2 ane minimo contanti

(continua)

SEI AI BISOGNO DI SOLDI TI APRE FID ATA
ISCRIZIONE UFFICIO ITALIANO CAMBI AL NUM
P.za Statuto 2...
(ei 011 4309777 r.a.)

La Stampa - Abbonamento '99

Copie a sett.	Copie in 1 anno	Prezzo (L. 1.000 a copia)
7	359	L. 359.000
6	308	L. 308.000
5	257	L. 257.000

Tariffe abbonamento postale

LA STAMPA

LA BUONA ABITUDINE DEL RISPARMIO QUOTIDIANO

Per informazioni tel: 011-56.381

Uni Euro raddoppia le tue aspirazioni

ROWENTA
Aspirapolvere DYMBO RS040
nuovo supercompatto 1350 watt
con spazzola Delta
199.000

199.000 Asp DYMBO
+ 62.000
261.000
- 61.000 sconto 23.4%
200.000

Acquistando uno dei tanti articoli per le PULIZIE DI PRIMAVERA segnalati all'interno dei nostri negozi una fantastica occasione : oltre 100 prodotti delle migliori marche in vendita abbinata con un ASPIRAPOLVERE RICARICABILE o un PULIVETRO A VAPORE aggiungendo solo 1.000 lire
Alcuni esempi:

GRUPPO UNI-EURO

299.000 Asp MOULINEX
+ 3.000 Maglietta ILLICO
342.000
- 42.000 sconto 12.3%
300.000

MOULINEX
Aspirapolvere MOULINEX
superaspirapolvere elettronica
superpotente 1500 watt
299.000

ALFATEC
Bidone più nuovo modello super accessoriato più potente e silenzioso
139.000

139.000 Bidone più
+29.000 Asp ricaricabile
168.000
-28.000 sconto
140.000

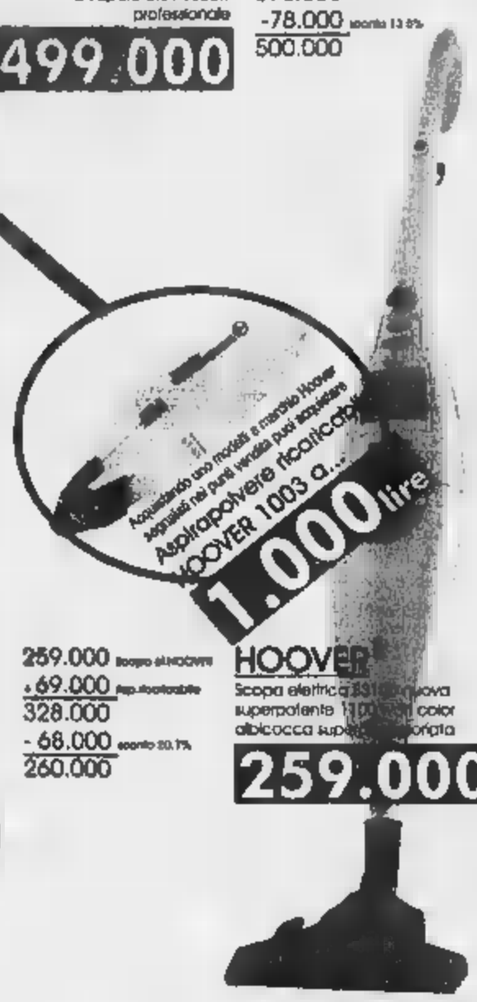

259.000 Scopa elettrica HOOVER
+69.000 Asp ricaricabile
328.000
- 68.000 sconto 20.7%
260.000

HOOVER
Scopa elettrica [illegible] nuova superpotente [illegible] color albicocca superaccessoriata
259.000

199.000 scopa elettrica
+39.000 asp ricaricabile ELECTROLUX
238.000
- 38.000 sconto 16%
200.000

ELECTROLUX
Scopa elettrica ELECTROLUX
1000 watt elettronica
199.000

456.000 3000 TOP LINE
+79.000 Vapori glass
535.000
- 78.000 sconto 14.6%
457.000

FOGACCI
3000 TOP LINE ideale per la pulizia suprema sistema a vapore professionale ferro prof in dotazione
456.000

SIEMENS
Aspirapolvere SIEMENS W352A20
Supercompatto "DINO"
249.000

249.000 Asp SIEMENS
+49.000
298.000
-48.000 sconto 16%
250.000

Un grande reparto di articoli per la pulizia
PREZZI INCREDIBILI
alcuni esempi:

DE LONGHI
Aspirapolvere XD1000SP
1800 w - capacita' contenitore 2lt. - tubo extra lungo - funzione soffiatore - 4 stadi filtranti - spazzola 2 inserti a aspirazione su pavimenti duri e superfici tessili - beccuccio multiuso per imbottiti - 2 tubi di prolunga rigidi - avvolgicavo 2 sacchetti proteggimotore - lunghezza cavo mt 6.
85.000

ALFATEC
Scopa elettrica F28 blu
Manico Commutabile
650 W scopatutto EXTRA
75.000

(TO)RIVALTA Liste Nozze
C.Comm. [illegible]
via Giavano,63
tel.011/9019036

TORINO
F.LLICLARA
C.Agnelli, 95 tel.011/3176826

TORINO
RELF
C.so Palermo, 118
tel.011/2484191

TORINO NUOVO !
B.G.ELETTROSERVICE
C.Cadore,38 [illegible]

TORINO LA CASA del [illegible] NUOVO !
C.so Montegrappa,38
tel.011/751842

(TO)CHIERI
BERTOLINO NUOVO !
via V.Emanuele, [illegible]
tel.011/9472487

(TO)NICHELINO
MERCOL CENA Liste Nozze
v.Torino 127
tel. 011/6801362

(TO)MONCALIERI
CURINO
str.Genova 45 [illegible]
tel.011/643461

(TO)ALPIGNANO Liste Nozze
D&D CASA
via Cavour,131
tel.011/9662091

(TO)CHIVASSO
Magis Casa Liste Nozze
Str. Torino,135
tel. 011/9173362

(TO)CARMAGNOLA Liste Nozze
via Gobetti,21
tel.011/9713825

(TO)POIRINO
MAGAZZINI ALTINA
strada Savona, 183
[illegible]

Com. [illegible] 80 - promozione valida salvo esaurite,errori ed omissioni

I punti vendita UNI EURO sono centri autorizzati

MOTOROLA LE TUE ALI

SPAZIO AFFARI

TORINO CITTA'

VIA BRACCINI 38
nuovi alloggi signorili pronta consegna 130 mq circa ai piano piccolo condominio ottime finiture metano e permuta. Euroedile 011 437.5696.

VIA Brunetta 12 Impresa vende direttamente in palazzina signorile alloggi varie dimensioni, piano 3° mansarda abbinata, piano rialzato giardino esclusivo, box auto al piano interrato. Facilitazioni di pagamento. Tel. 011/857.2844.

VIA CERNAIA 40
in prestigiosa casa d'epoca liberty 2 monolocali ultimo piano. Euroedile 011 437.5696.

VIA Chambery appartamento in palazzina ingresso 2 camere tinello cucinino bagno, cantina €. 200.000.000. Royalcase 011/958.1868

VIA Guido Reni adiacente occupato signorile ingresso 2 camere cucinotta bagno € 130.000.000. Studio Casse 011/884.383.

VIA Roma alloggio 147 mq adatto uso ufficio ottime condizioni, Massimo Grafi Immobili 011/560.3530.

VIA S. Tommaso 6, vicinissimo piazza Castello, impresa vende direttamente alloggio mq 100, 3° piano, due ale luminose completamente da ristrutturare, possibilità posto auto. Facilitazioni di pagamento. Tel. 011/857.2844.

VILLA d'epoca Valentino, splendida mq, ampio giardino, riservatezza Reinvesta 011/850.3912.

ZONA Cittadella (via Sarfi) piano rialzato 2 ingressi salone cucina 2 camere bagno. Studio Casse 011/884.383.

TORINO PROVINCIA

A.A.A. COLLINA Baldissero panoramica villetta di salone 3 bisservizi lavanderia tavernetta triplo box giardino € 1.900.000/mq. Tel. 011/896.5900.

A. AL villaggio La Fronde Buttigliera Alta bella e rifinitissima villa a schiera. Consulcasa vende. Tel. 011/771.0226.

AGLIE' a ristrutturata mq 500 su 2 piani alloggi custodia magnifico giardino. Rasto Immobiliare 011/562.2252.

ESSE importante villa su 2 piani lavanderia garage parco 6000 mq circa. Vianelli & C. 011/562.6613.

ALPIGNANO villa salone cucina 5 2 bagni sottotetto, più magazzino, Royal

NANO zona Be vendiamo bifamiliare ottima esposizione pianiservizi box 4 auto giardino. Faille 011/437.2386.

AMC CASE 011/434.2662 Moncalieri strada appartamento in villa mq 270 giardino box doppio.

ANGEZZENO fg. villa 700 splendido appartamento mq 185 rifinitissimo. Giardino privato. Box. Luciana Vola 011/436.1395.

AVIGLIANA
nuovo complesso ville uni/bifamiliari appartamenti con giardino direttamente impresa. Tel. 011 3

AVIGLIANA ottima posizione vendesi villa a schiera composta da alloggio mansarda. Affare € 380.000.000. Tel. 011/936.7672.

AVIGLIANA
splendida porzione di villa bifamiliare in zona residenziale composta tangenziale da impresa. Tel. 011 318.4390.

AVIGLIANA vendesi deliziosa villetta soggiorno 3 camere cucina 2 bagni taverneta box giardino. Affarone € 380.000.000. Tel. 011/936.7672.

BARBANIA villa unifamiliare mq 230 bellissimo parco mq 7000 splendida posizione residenziale. Fiminter Immobil 011/517.0321.

BORGATA DI comoda impianti panoramico € 220.000.000. Bimar 011/43.591 - Outk 0122/831.778.

BRUINO
porzione di villa bifamiliare in splendida zona residenziale direttamente da impresa. Tel. 011 318.4390.

BUTTIGLIERA La Fronde villa centrale: salone cucina 2/3 camere 3 bagni. Giardino, mansarda, box. Tel. 011/831.2369.

CASCINE VICA bello stabile appartamento su 2 livelli piano alto volendo box termoautonomo, Rossoimmobili 1.6186.

CASTAGNETO PO villa unifamiliare indipendente, taverneta, garage, giardino mq permute. Chiusano & C. 011/568.2858.

CASTIGLIONE TORINESE in casa d'epoca ingresso salone pranzo cucina 2 camere biservizi box. Ristrutturato. Tel. 011/320.586.

CLAVIERE panoramico ingresso soggiorno 2 camere servizi box. Bima 011/43.591 - 0122/831.778.

COLLEGNO in stabile recente con no appartamento su 2 piani ottime zioni box. Grimaldi 011/505.917.

collinare in splendido casale epoca restaurati alloggi varie metrature posto auto parco. Fim 011/812.7288.

MONCALIERI precollina in complesso residenziale luminoso salone 2/3 camere cucina biservizi terrazzo box. Eurofid 011/591.8777.

MONCALIERI precollina porzione di villa mq su 2 livelli più mq 200 seminterrato, box giardino. Eurofid 011/581.8777.

MONCALIERI precollina villa indipendente metà dimensioni. Splendida vista. Condizioni perfette. Studio Cerruti 011/640.7153

MONCALIERI precollina villa mono/bifamiliare 500 su 3 livelli, dependance, parco. Eurofid 011/581.8777.

MONCALIERI
(Testona) villetta a schiera libera 5 lati ottime rifiniture 2 livelli taverneta no e € 470.000.000. Berlelli 011/568.3392.

ORBASSANO
centrale prestigioso appartamento panoramico mq 190 mq triservizi termoautonomo. Pragma 011/903.4534.

splendido appartamento zona residenziale 5° piano 2 ascensori ingresso disimpegno ripostiglio 2 bagni cucina 4 camere cantina garage prezzo interessante. Tel. 011 318.4390.

PE LNO villa bifamiliare indipendente su 4 lati con terrazzo giardino e box auto. Tecnoimmobili 011/322

PECETTO villa panoramica mono/bifamiliare 2 livelli 270 mq 85 mq cantina giardino 1000 mq . Isi 011/535.351 - 0336/798.707.

DEL alloggio mq 2 piani salone panoramico cucina 3 camere servizi terrazzi e posti auto. Studio Ceraser 011/812.6106.

PIANEZZA in soggiorno cucina bagno cantina box. Gabetti 011/934.1013.

PIANEZZA recente in palazzina salone cucina 2 camere 2 bagni termoautonomo box doppio. Royalcase 011/958.1868.

PIANEZZA villa bifamiliare piano terra 3 vani doppi servizi taverneta piano 1° 6 vani doppi servizi mq 1250. Studio G.B. 23.

PIANEZZA villa indipendente salone cucina 5 camere 2 bagni ampio interrato giardino 800 mq. Royalcase 011/958.1868.

PINO centro porzione di bifamiliare recente mq 170 abitabili più interrato ampio giardino. Albertazzi 011 842.863.

ottimo rinnovato salone 2 cucina taverneta servizi patio giardino vista € 500.000.000. Albertazzi 011/842.863.

PINO esposizione vista rilevantissima mq su 3 livelli. Giardino pianumato mq . Luciana Vola 011/436.1395.

PINO TORINESE in villa panoramico appartamento intero piano mq 150, lavanderia, autorimessa giardino. Tel. 011/531.005.

PINO TORINESE villa parzialmente da ristrutturare anche tri unità indipendenti terreno mq 2000. Tel. 011/569.2858.

PINO ultimo piano alloggio su 2 livelli 160 mq box splendida 5 Albertazzi 011/842.863.

PRESTIGIOSA Valgiolè villa con casetta dependance parco 5 vista 2 fonti naturali. Tel.

RIVOLI centro storico via al Castello 8, Impresa vende direttamente in casetta due alloggi composti da soggiorno angolo cottura camera servizio. Possibilità abbinamento e box auto. Facilitazioni pagamento. Tel. 011/857.2844.

RIVOLI precollina 'centro residenziale' prenotasi villa in costruzione ampie metrature giardini mq 500/1500. Verne 0335/382.858.

RIVOLI vendo bell'alloggio composto da 3 camere cucina bagno ampia metratura prezzo ottimo € 209.000.000. Tel. 011/936.7672.

RIVOLI zona corso Kennedy prestigiosa villa di mq 450 con giardino. Trattative private. Nicola Pugliese Sas 011/323.041.

ROSTA ultima posizione vendesi elegante villa soggiorno cucina 4 camere 2 bagni giardino. Volendo bifamiliare. Astaversi perditempo, € 650.000.000. Tel. 7672.

rec cucina 3 bagni mansarda box taverna giardino Royalcase 011

SALICE pregiato appartamento arredato comodo impianti, ingresso 2 camere soggiorno ca bagno terrazzino Tel. 0348.310.3237.

SANGANO villa 2 livelli mq più taverna magazzino garage giardino mq . Bertelli 011/568.3392.

SAN MAURO strada Cascinetta 241 recente soggiorno 5 camere bagno, box. Eurofid 011/581.8777.

RAFFABLE (Gassino) pregiata collinare 250 mq tutto, giardini, vista stupenda. 0348.310.3237.

SANSICARIO ALTO mono/bilocale 43 soleggiato c centrale bonis Cru- Tel. 0122/811.535 - 0337/201.789.

SESTRIERE splendida vista comodo agli impianti rifinitissimo mq 130. Luciana Vola 011/436.1555.

VENARIA
Vendesi ultimi appartamenti
mq 109 €
mq 85 € 155.000.000
mq 63 €
finiture con materiale di pregio
pronta consegna
TEL. 011/452.5361.

VILLA inserita nel della Bruna. La Mandria giardino mq Ottima posizione. Luciana Vola 011/436.1395.

VINOVO villaggio Dego Nord villa indipendente 3 lati mq 146 su due livelli, taverna, box auto, mq 900 giardino. IGI 011/963.5440.

PIEMONTE

A pochi minuti da Villanova d'Asti elegante villa primi '900 mq 400. Giardino con piante secolari mq 3000. Luciana Vola 011/436.1555.

120.000.000 Monferrato casonale soleggiatissimo abitabile con terreno mq 3800 circa. La Borsa 011/388.482.

75.000.000 presso Castelnuovo don Bosco cascinale da ristrare. Ottima struttura. Giardino circostante. 'La Borsa' 011/388 482.

LIGURIA

ALASSIO trilocale in ottime condizioni con terrazzo vista mare € 490.000.000. Punto Edilnord 0182/645.084.

ALASSIO, vendo chalet con camera, tinello, cucina, bagno, terreno mq.600, posto auto, affare. Tel.

ALASSIO via Mameli 80 - 100 mt dal mare impresa vende in villa bifamiliare ristrutturati con giardino a € 5.000.000 al mq più box. Tel. 011/968.4112 - 0335/803.4327.

ALBENGA affare vicino mare nuovi stupendi appartamenti € 190.000.000. Ampie terrazze. Termoautonome. Aree. Casa 0182/555.627.

ALBENGA nuovi da impresa trilocali vista mare con doppi servizi, posto auto e terrazzi. Riscaldamento autonomo completamente arredati su misura. Occasione unica Tel. 0182/644.559.

ANDORA comodo al mare termoautonomo soggiorno cottura zona notte bagno arredato balcone opportunità. Studiotre 019/612.643.

DI
(Im) Impresa vende direttamente attici bilocali trilocali box auto pronta consegna (umeri) nel verde a 400 mt dal mare. Tel. 011/590.4133 - 0348/781.5638 -

ARMA DI TAGGIA tre minuti a piedi dal mare mono-bi-trilocali arredati stesse case terrazzo e giardino. CHIUSANO & C 011/568.2858 - 0335/542.4340.

300 mt mare bilocale 55 mq 2° piano 2 balconi cantina € 229.000.000. Tel. 0183/409.030.

FANTINO Borghetto Santo Spirito ottimo bilocale 50 mt mare vista mare € . Tel. 0162/091.055 - 0347/347.1518.

LIGURE da impresa ville giardino vicino mare e entroterra nel verde. Tel. 019/693.254.

FONDOCASA Finale Ligure indipendente bilocale con terrazzo termoautonomo solo € 140.000.000. Tel. 019/680.710

FONDOCASA Pietra Ligure termoautonomo arredato affare € 235.000.000 Tel. 019/615.951.

FONDO Pietra Ligure corte ampio monolocale servizi balcone posto auto € 140.000.000. Tel. 019/626.660.

LERICI Calena vendiamo porzione villa sul mare mq. 200 con spiaggia privata. Giorgio Vigani Srl - via Maggiolini, - 20122 Milano. Tel. 02/760 03014 fax 02/783.816

LOANO 100 mt spiaggia ampio mq signorilmente arredato € 155.000.000 Tel

PIETRA LIGURE da impresa mono/bilocali termoautonomi vista mare da € 80.000.000 più rata mutuo 3,75%. No mediazione. www.FCI.Progettocasa.it - tel. 019/826.292

PIETRA LIGURE Repubblica soleggiato due camere living cucinino ripostiglio balconata. Studiotre 019/612.643.

SANREMO bilocale centralissimo ristrutturato, silenzioso, senza spese. Riscaldamento autonomo. Affarone € Casa Italgest 0184/501.370.

SANREMO bilocale in casa d'epoca, loggia, termoautonomo. No spese condominiali. Comodo negozi.

SANREMO centrale indipendente con soggiorno cottura camera 2 bagni 2 posti auto terrano nuova € 330.000.000. Fondocasa 0184/591.870.

SANREMO in signorile; tranquillo ottimo bilocale valorizzato da bel giardino di proprietà. Tel. 0335/530.0923.

SAN REMO signori piscina alloggio salone 3 camere cucina tripli servizi. Mapi

SANREMO splendida vista mare alloggio soleggiato termoautonomo cantina in zona di pregio. Tel. 0335/530.0923.

SPOTORNO piccolo condominio proponiamo ingresso (nello cucinino camera bagno (terrazzino posto auto opportunità. Studiotre 019/746.468

VILLETTA entroterra Albenga 5 locali doppi servizi taverna box giardino € 20.000.000 contanti mutuo Tel. 0182/213.71.

COSTA AZZURRA

A. AFFARE Italgest 167.274.274 Antibes Juan les Pins fronte/vista mare appartamenti nuovi, grandi terrazze, prezzi imbattibili.

R. AFFARI Italgest 167.274.274 Cannes-Mandelieu sul campo da golf appartamenti nuovi, da € 75.000.000, prezzi imbattibili.

A. AFFARE Italgest Cap fronte mare vista da sogno appartamenti nuovi, grandi terrazze € 190.000.000.

A. AFFARE Italgest 167.274.274 Cap Martin mare, ultimissimi appartamenti in liquidazione sconto 50%, piscina, tennis, occasione imperdibile

A. Italgest 167.274.274 fronte vista mozzafiato menti nuovi con grandi imbarchi.

A. AFFARE Italgest 167.274.274 Montecarlo a 1 minuto, splendida vista mare Casinò e Palazzo del Principe, appartamenti nuovi e prezzi promozionali.

A. Italgest 167.274.274 Nizza mare vista lago appartamenti nuovi, terrazze prezzi lancio da € 180.000.000. Affrettatevi

A. CASA 0182/555.627 Cap d'Ail fronte incantevole nuovi appartamenti da € 180.000.000.

A. CASA 0182/555.627 Mentone ultimi introvabili nuovi appartamenti fronte mare vista mare ampi terrazzi tolegiati

A. AREA CASA 0182/555.627 Nizza proprio vista stupenda terrazze ultimi appartamenti € 27.000.000 più piccole rata. Affrettatevi.

A. AREA CASA 0182/555.627 Roquebrune pronta consegna 50 mare vista mare Affrettatevi.

A Juan Les Pins mt mare residence con terrazze vista mare monolocali da € 90.000.000 bilocali da € 145 ISIT N. Verde 167/140.420.

A Nizza nuovo cantiere Promenade splendidi alloggi ampia leggiadrissima ottimo investimento vicinanza Facoltà di Lettere rendita 8% cab € 140/210.000.000. Piano mare ISIT N 167/140.420

A Nizza Promenade splendido ampia terrazza vista ISIT N. Verde 167/140.420.

A Nizza splendido ultimo bilocale 300 mt ristrutturazione di . ISIT N. Verde 167/140.420

JUAN Les Pins 50 mt mare, monolocale centralissimo, terrazza, parcheggio, affare Tel. 0143/789.08 - 0033/612 779040.

MENTONE Costa Azzurra 4 Km Principato Monaco privato vende grande appartamento di due vani, 80 metri mare, vicino comodità, con garage. Prezzo. Franchi Francesi 650.000. Telefonare (segretaria) 12 77 50 02 parla italiano.

MONTECARLO bellissimi bilocale, terrazza, cantina, parking. € 160.000.000 svendo Tel. 0143/789 06 - 0033/612 779040

MONTECARLO bel monolocale pied-a-terre 42 mq cucina separata loggia vista mare parcheggio FF Dotta 00377.93 255 025

NIZZA appartamento panoramico monolocali servizi posto Bimar 011/43.591.

NIZZA città ottima posizione appartamento arredato vista mare. Tel. 0335/372.513.

NIZZA 50 mt monolocali 30 mq € 79.000.000, bilocali 50 più terrazzo € 138.000.000. Anche in pronta consegna Interim 011/590.782.

ESTERO

CORSICA Ile Rousse appartamento abitabile subito, soggiorno, angolo cottura, camera matrimoniale, bagno, due passi spiaggia, veranda vista mare, auto arredato € 57.000.000 subito € 80.000.000 mutuo - 3,90% posto auto privato. Tel. 035/319.666.

LOCALI UFFICI CAPANNONI

CHIUSANO & C. centrale prestigioso ufficio/abitazione ingresso 2 saloni 7 vani servizi terrazzo Tel. 011/568.2858.

CORSO Montegrappa presso locale commerciale d'angolo. Piano terra laboratorio uffici mq 170 Piano interrato magazzino mq 90. Passo carrabile SIA 011/581.7852.

PIERO DELLA FRANCESCA show-room deposito mq 1500, 2 livelli immobiliare 011/560.1112

PUNTO negozio centralissimo Telefonare 0336/696 848

STABILIMENTO industriale a/o Torino Nord presso 6.000 ammortabili più uffici ampi Forbato 011/544.566.

prestigioso Piedi mq II grandi c servizio Volendo posto auto. Furbatto 011/544.566

CITTA'

CALCIATORE professionista acquista appartamento signorile centro precollina e fronte collina. Pagamento immediato Sig Musolino 011/480 135

precollina/Crocetta prestigioso alloggio o villa di mq 250 - 350 Trattativa riservata Eurofid 011/581 8777

DIRIGENTE bancario ricerca appartamento centralissimo mq 150 - 170, definizione, trattativa riservata AMC CASE Sig. Citrolo 011/434 2662

medico acquista alloggio 80 - 120 mq per investimento, comodo zona ospedali Sig. Savini 011/480 135

in acquisto immobili in buon o occupati Definizioni in 60 giorni Bimar tel. 011/43 591

per nostra clientela appartamenti signorili 2 - 3 camere salone Bimar tel. 011/43 591

RICERCO casetta Anche da ristrutturare massimo 40 km La Borsa 011/388 482

UFFICI

CHIUSANO & C. ricerca in zona stadio Allamano capannone mq 3000/4000 circa rapida definizione. Tel 011/568.2858

011/885.317 cerchiamo per nostra selezionata clientela capannoni varie metrature Torino e dintorni con piazzale

AFFITTI OFFERTI

TORINO

A. 0 canino in grande vuoto 2 camere salone cucina bagno mq 130 Tel 011/385 1313

IL SABATINO Vibetti signorile 6° piano vuoto 2 camere soggiorno cucina bisservizi box Tel 011/385.1313

A. IMMOBILIARE SABATINO 011/385 1313 via Servais vuoto 3 camere salone cucina bisservizi mq 140 box

EUROFID 011/581 8777 Cit Turin via Cavalli libero signorile luminoso salone 2 camere bagno cucinino bisservizi

LIGURIA

BORGHETTO affitto alloggi arredati giugno € 680.000, luglio € 1.100.000, agosto € 1.700.000 (compreso spese agenzia) Edilriviera 0182/970.386.

AFFITTASI negozio mq 42 02 vicinanze Stazione Lingotto € 650.000 mensili. Tel 011/610.359.

CENTRALISSIMI via Roma piani vetrinati grandi superfici. Torino Centro C.D. 011 562.2430.

PIAZZA Bengasi uffici da mq 160 a 280 di capannone mq 440. Furbatto 011/812.7288.

PIAZZA Lagrange (attacco) signorile ufficio 3° piano mq 100 ingresso 3 camere servizio. Ottimo. Furbatto 011/544.566.

portici Vittorio ressante locale commerciale 2 vetrine piano terreno 70 mq piano rialzato 200 mq forte passaggio. Centro C.D. 011/562.2430.

SANTHIA' 1 km dal casello autostradale bel capannone 800 mq più 120 mq uffici e 120 mq appartamento 6000 mq di area Affitta Mec Case 011/546.439.

TORINO CITTA'

A.A.A.A.A. A Società torinese necessitano alloggi vuoti arredati uso abitazione o foresteria per dipendenti. Komarco 011/533 914.

A.A. IMMOBILIARE SABATINO ricerca per propria clientela referenziata alloggi in affitto Nessuna spesa. Tel. 011/385 1313

LOCALI UFFICI CAPANNONI

011/885.317 per selezionata clientela capannoni con piazzale varie metrature in Torino e dintorni

AUTOVEICOLI

S. autovetture valutazione contanti con vettura Via Sant' Ottavio 32 Torino (zona Moie) Tel 011/817.7

ABBIAMO urgenza auto, fuoristrada, furgoni, massima valutazione, pagamento immediato contanti, permute Corso Moncalieri 310, Torino Tel 011/661 1370 - 0335/619 2718

ACQUISTA autovetture usate valutazione pagamento contanti. Corso Montegrappa 24 B Tel 011/776 1696 Torino

ACQUISTA Ferrari, Porsche, auto multifuoristrada furgoni, ribaltabili fuoristrada, e camper, fnercau strada 27 Bernezzo 011/907 1281

AUTOCULLA acquista vetture immediata auto, fuoristrada e furgoni max serietà Corso Umbria 35 To Tel 011/488

AUTOTORTONA acquista auto e furgoni da ogni tipo max serietà Corso Tortona 9 To 011/817 1643 - 011 668 664

CON vetture intenzionati acquistarmo autoveicoli Aragonauto Dante 44 - 10126 Torino Tel 011 696 4713/4

VIAGGI E VACANZE

ALBERGHI PENSIONI RESIDENCES

LOANO Albergo Solemare vicino mare Tv Semifisso Primavera 1999 € 50.000, festa esclusa Tel 019 669 677

MATRIMONI

CENTRO AGENZIE MATRIMONIALI ASSOCIATE IZZATE. La certezza del giusto incontro nell'assoluta serietà Amicizie - matrimoni Via Gaeta 3 angolo corso Vittorio Torino Tel 011/561 1055

VARIE

A.A. GIOIELLERIA 011 334 832, acquista oro, argenteria, monete, gioielli, in contanti Corso Peschiera 163, Torino.

A. ALBA GIOIELLI 011 323.002 compra oro argento preziosi numismatica francobolli. Max valutazione Via Tripoli 85.

A. OR OR.MA. acquista oro argento monete preziosi alta valutazione via M. Cristina 42. Tel. 011/650.2212

ORO, medaglie, preziosi, compro contanti alti prezzi. Gioielleria Garnelli, via Bertola 22/a, To. Tel. 011 561.3088.

PRIVATAMENTE a solo da privato acquisto argenti fine 800, inizio secolo ed in essi punzoni scudetti fiscali, dorati, completi e di grandi dimensioni: sala da pranzo, camere letto, saloni, consolles con specchiere, quadri e complementi in pietra da giardino. Si offre e si salga serietà e riservatezza. Si prega no commercianti. Indispensabili foto realistiche. Scrivere casella postale nº 93 - 10092 sperula di Beinasco Centro (To)

... senza le Schede Telefoniche Internazionali di Telecom Italia.
Sono COMODE, perché eliminano il problema di trovare monete o schede del Paese visitato e funzionano da qualsiasi telefono fisso tramite un codice; sono CONVENIENTI perché sapete subito quanto si paga per ogni minuto di conversazione, con tariffe molto vantaggiose, in particolare se chiamate dagli alberghi. Schede Telefoniche Internazionali di Telecom Italia: così per telefonare dall'estero non piangerete più e gli altri ...non rideranno più.

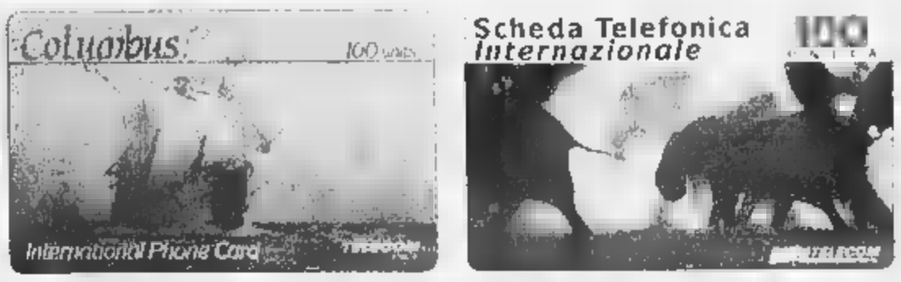

EUROPA E NORD AMERICA
RESTO DEL MONDO

Schede Telefoniche Internazionali: due soluzioni, tante destinazioni.

Per ulteriori informazioni, anche sulle tariffe e per conoscere il punto vendita più vicino, prima di partire contattate il numero verde 800-874874 oppure http://www.telecomitalia.it

TELECOM ITALIA
Il mondo aperto a tutti.

APR

Dopo decenni di mobilitazione non violenta, 23 mila Inuit ottengono un territorio grande 7 volte l'Italia

Una terra per il popolo dei ghiacci

In Canada nasce la nuova patria degli eschimesi

Gabriele Beccaria

Da qualche giorno i sioux e gli aborigeni rivolgono pensieri deferenti ai «fratelli» Inuit. I derelitti eschimesi, il piccolo popolo dei ghiacci di cui l'uomo bianco si ricordava ogni tanto per girare documentari da seconda serata o propinare libri simil-New Age, sono diventati un grande popolo. Hanno conquistato una nazione tutta loro. Si chiama Nunavut. E' come i sioux si fossero ripresi Wyoming, Colorado, Nebraska e Dakota o gli aborigeni avessero rimesso piede sulle T[illegible] del Sogno d'Australia. Il rapace e sterminatore uomo bianco è stato piegato senza un colpo di pistola o una sola bomba. «Non siamo mai scesi in guerra, non abbiamo mai rinunciato ai nostri diritti», ha detto Meeka Kilabuk, uno dei negoziatori. «Abbiamo fatto a modo nostro».

La coraggiosa Nunavut supera l'immaginazione. E' estesa quanto sette Italie, circa un quinto del Canada dei discendenti dei coloni francesi e inglesi. In Inuit significa «La nostra terra», mentre per gli ex conquistatori, ora piegati, è Thule, la landa del mito inossidabile che ha ossessionato l'Occidente, da Pericle a Roald Amundsen e oltre. Due milioni di chilometri quadrati gelati per tre quarti dell'anno, all'estremo Nord del Pianeta, tra Ellesmere Island e la Baia di Hudson: paesaggi azzerati dal [illegible]to, orizzonti che ingoiano lo spettatore, notti che sembrano eterne e giornate di sole che si prolungano per 24 ore. Tutto questo per appena 23 mila anime ansiose di riconciliarsi con se stesse e gli dei.

«Lo sappiamo, il mondo ci guarda: non ci aspettiamo certo di diventare un modello di perfezione. Crediamo però che Nunavut servirà da strumento di riconciliazione e senza riconciliazione non potremo riuscire»: parole di John Amagoalik, felice e ancora incredulo, l'uomo che più di ogni altro tra la sua gente si è battuto per riavere la patria che i progenitori occuparono 13 mila anni fa, migrando da un'altra terra del freddo, la Siberia. Lo chiamano il Mandela degli Inuit e con i 23 mila compatrioti il 1° aprile ha festeggiato lo storico distacco dai Territori del Nord-Ovest e lo status di autonomia: dopo 27 anni estenuanti di appelli, proteste, mobilitazioni, referendum per l'autodeterminazione, esiste ora un governo locale, non imposto dalla remota Ottawa, al quale spetta di amministrare educazione, sanità e servizi sociali. E che vuole riportare in vita una cultura offesa, schiacciata, quasi dimenticata.

Come riparazione per le violenze e le persecuzioni del passato il governo di Ottawa ha accettato di versare centinaia di miliardi

Amagoalik si è battuto con un fantasma in petto, il maledetto giorno in cui [illegible] trentennio fa fu deportato con padre [illegible] madre verso Sud, costretto [illegible] lasciare per sempre il guscio dell'igloo, a stabilirsi in una lurida baracca e a imparare impronunciabili suoni che si chiamavano inglese. «A cinque anni i bambini ve[illegible] tolti alle famiglie: li portavano a Churchill e a Yellowknife e appena mettevano piede a scuola venivano picchiati se si azzardavano a pronunciare qualche parola in Inuktitut», ricorda un'ex allieva infelice, Ann Meekitjuk Han[illegible]. «Rimasi lontana da [illegible] per tre anni filati e, quando tornai, nonni, genitori [illegible] parenti erano diventati degli estranei. E io e[illegible] una straniera per loro, per i miei capelli, il mio vestito, [illegible] mio modo di comportarmi». Troppo bianca per la tribù, troppo eschimese per i canadesi. La porta della disperazione si era spalancata.

E' paradossale, ma Ann ha deciso di affidare queste dolorose memorie a Internet. Può farlo senza sensi di colpa, anzi con l'orgoglio dell'identità ancestrale ritrovata, perché ha piegato il simbolo della tecnologia degli oppressori. Prima di tutto, con un gruppo di amici, ha inventato una serie di neologismi con cui indicare nella propria lingua la Rete, la tv, i giornali, i gatti delle nevi e poi, trasfigurati in oggetti famigliari quanto foche o balene erano per gli antenati, li ha usati per [illegible]pere l'isolamento degli spazi e l'indifferenza del mondo. «A Nunavit i computer sono ormai dappertutto: negli uffici, nelle case e nei negozi», dice Adamee Itorcheak, gestore di servizi informatici. Nella scuola elementare della microcapitale, Iqaluit, si insegna ai piccoli a gestire la posta elettronica e a costruirsi [illegible] sito Web personalizzato, dove parlare di sé e scambiarsi informazioni sull'Eden prima dell'arrivo nel 1576 dei «qallunaat», i bianchi.

Oltre a restituire la terra, i «qallunaat» hanno dovuto sborsare un bel po' di soldi. Il trattato sottoscritto da Ottawa prevede 900 miliardi di lire l'anno per 14 anni. E' una benedizione per i 23 mila Inuit (più 4 mila «ospiti»), eppure - ribattono loro - appena sufficiente per ricostruire un popolo ridotto quasi al grado zero. Paul Okalik è a questo proposito esemplare. Oggi, ad appena 34 anni, è il primo presidente [illegible] Nunavut, ma dietro di lui c'è [illegible]a storia angosciosa: ex alcolizzato, è stato in prigione per furto e il fratello si è ucciso. A pochi dei suoi elettori è riuscito lo stesso miracolo. Un quarto è bollato dalle statistiche ufficiali [illegible] «bevitore incallito», il [illegible] di suicidi [illegible] volte superiore alla media canadese, la disoccupazione è cronica (uno [illegible] tre). Meno della metà dei ragazzi va a scuola regolarmente (computer o non computer), la droga dilaga e solo uno su 100 approda alla laurea.

«Dobbiamo smettere di vivere di carità pubbl[illegible]» ha dichiarato con solennità Okalik, promettendo un nuovo inizio. Parlava alle [illegible]brazioni del 1° aprile, su un sottofondo di fuochi d'artificio e di preghiere che non riusciva a nascondere lo squallore della capitale Iqaluit. Lì, furti, aggressioni, [illegible] sessuali e incesti sono da record mondiale: [illegible] mila persone vengono arrestate ogni anno e gli abitanti non superano i 4700. I dollari dovranno servire a sfruttare risorse da favola - metano, petrolio, zinco, oro, diamanti - e ad accogliere le attese folle degli ecoturisti. «Faremo a modo nostro», ha ripetuto Meeka Kilabuk, l'attivista. E finalmente ha spiegato qual [illegible] il segreto: la «ayurnamat», una sciamanica miscela di pazienza e humor, capace di vincere il dolore, le persecuzioni, lo sradicamento e [illegible] resuscitare contro ogni speranza Nunavut dei Ghiacci.

IL NUOVO PAESE DEGLI ESQUIMESI

Si chiama Nunavut e si trova nel Nord del Canada [illegible] terra degli Inuit

Il neopremier promette lotta dura all'alcolismo e alla disoccupazione che sono da record

Oggi a Domenica In

Miss Italia Anche le ex in concorso

ROMA

Miss Italia in gara a Domenica In. Per i sessant'anni del popolare concorso di bellezza, una grande mostra a Salsomaggiore e una piccola rivoluzione. Il patron della manifestazione Enzo Mirigliani ha voluto che, per la prima volta nella [illegible] storia, quest'anno potrà vincere il titolo anche una ragazza che ha già partecipato alle edizioni del '97 e del '98. Le finaliste degli ultimi due concorsi vengono riammesse nella speciale gara, attraverso [illegible] selezione che si svolgerà per sei puntate, a partire da Pasqua, a Domenica In. Nelle prime cinque puntate della trasmissione in onda domenica pomeriggio [illegible] Raiuno sfileranno le [illegible]nn finaliste del '97 [illegible] del '98, che saranno giudicate da una giuria in studio e dal pubblico da casa per [illegible] del televoto. Per ogni puntata [illegible] scelte tre finaliste, e le 15 concorrenti si disputeranno la finale nella [illegible] domenica. La vincitrice tornerà a Salsomaggiore. A f[illegible] agosto, invece, [illegible] ragazze affronteranno le eliminatorie. Un altro progetto di Mirigliani «è quello di richia[illegible] per le serate finali concorrenti dal passato diventate oggi mamme o nonne, per rivedere insieme tutte le bellezze che hanno segnato la storia del costume del nostro Paese». [r. cri.]

Sono stati realizzati anche due «5+1», primo trimestre da record per il concorso

Superenalotto, 24 [illegible] in Toscana

La schedina giocata in una tabaccheria di Pienza

ROMA

Sono 125 i fortunati che si divideranno i 24 miliardi e 794 milioni dell'unico «6» del Superenalotto. La schedina vincente è stata giocata nella tabaccheria della piazza centrale di Pienza, storica cittadina in provincia di Siena dove furono girate alcune scene del «Paziente inglese». Il concorso legato all'estrazione di ieri ha, inoltre, registrato due «5+1»: a Vimercate (Milano) e a Policoro (Matera). Gli scommettitori si divideranno un montepremi da dodici miliardi e mezzo.

Il sistema di Pienza, secondo il racconto di Luana Rossi, che gestisce la tabaccheria dove è stato giocato, è costato un milione e 800 mila lire ed è stato diviso in 125 quote. Era da un anno che veniva riproposto, ma finora aveva riportato soltanto vincite modeste. I fortunati (ogni quota vince poco meno di 200 milioni) - ha spiegato Luana Rossi - sono in gran parte clienti abituali dell'edicola, [illegible] questa volta parte delle quote sono state acquistate anche da alcuni turisti. Il sistema ha poi realizzato una sessantina di «quattro» e numerosi «tre», le cui vincite saranno devolute ai profughi del Kosovo.

Per il concorso [illegible] mercoledì prossimo, il jackpot sia per il «6» sia per il «5+1» ripartirà da circa 4 miliardi.

Il bilancio del primo trimestre del Superenalotto [illegible] da record. A gennaio, febbraio e marzo il movi[illegible] del gioco ha raggiunto i 2103 miliardi, più della metà dell'intero movimento '98 (4130 miliardi). Le combinazioni giocate dagli italiani sono state oltre due miliardi e 600 milioni (contro i 5 miliardi dell'intero 1998). Anche il montepremi del primo trimestre '99 supera la metà dell'intero [illegible]mi '98: 728 miliardi di vincite (contro i 1430 miliardi del '98). In soli tre mesi, l'erario ha superato ampiamente la metà dell'intero prelievo '98: 1.115 miliardi di nuove entrate, contro i 2.208 miliardi dello scorso anno. [Ansa]

LOTTO CONCORSO N. 27

SABATO 4 APRILE 1999

Bari	41	52	20	80	56
Cagliari	32	23	89	73	22
Firenze	47	10	13	29	58
Genova	90	47	52	44	61
Milano	33	43	[illegible]	65	56
Napoli	60	[illegible]	52	45	56
Palermo	90	6	13	71	39
Roma	[illegible]	36	88	46	23
Torino	18	59	[illegible]	50	58
Venezia	17	38	[illegible]	51	66

SUPERENALOTTO

33 - 41 - 47 - 48 - 60 - 80
Numero jolly 17

Montepremi L. 21.222.426.955

All'unico 6
L. 24.794.726.300

Al 2 «5+1»
L. 6.247.159.400

	Punti	Lire
Al 47	5	90.308.200
Al 5.738	4	739.700
Al 224.412	3	18.900

IL TEMPO

Marcello Loffredi

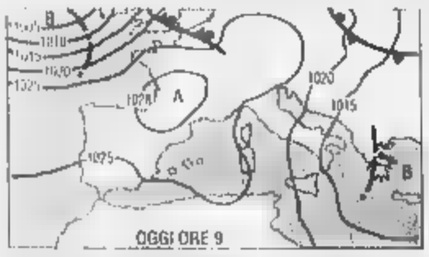

VINCE L'[illegible] PRESSIONE. Il sole e le temperature davvero primaverili non soltanto hanno favorito l'esodo pasquale ma una tale favorevole congiuntura sinottica proseguirà fino a tutto martedì prossimo. L'alta pressione infatti, proseguendo la sua espansione verso il Nord Europa, costituirà una barriera alle future perturbazioni atlantiche, ma nel contempo lungo il suo bordo orientale [illegible] innescheranno delle correnti di aria fredda, destinate a raggiungere la nostra penisola tra martedì o mercoledì prossimo. In questa circostanza la primavera dovrà subire [illegible] battuta d'arresto che comporterà una inversione di tendenza delle temperature.

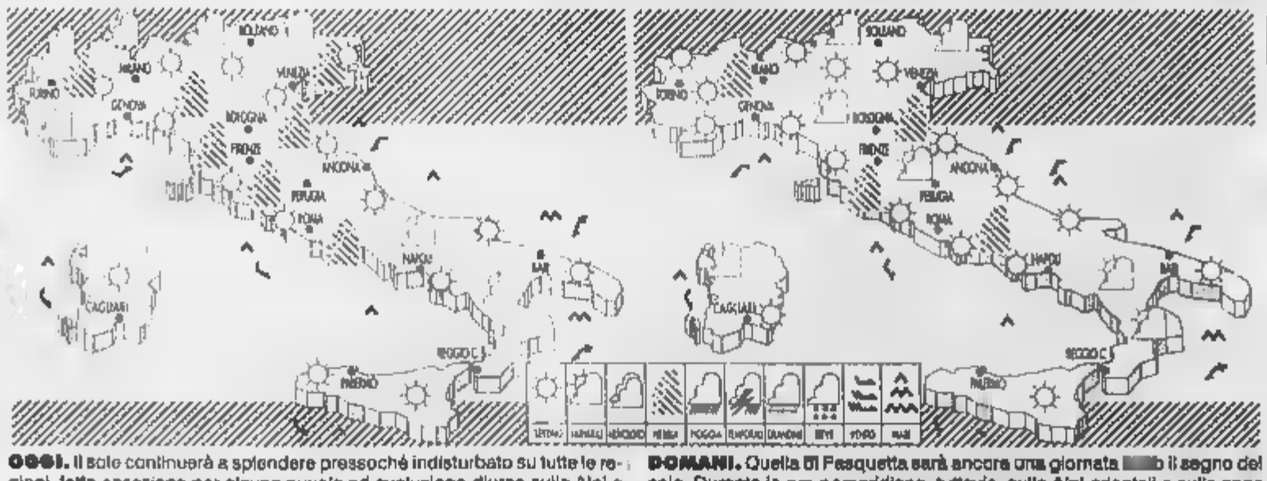

OGGI. Il sole continuerà a splendere pressoché indisturbato su tutte le regioni, fatta eccezione per alcune nuvole ad evoluzione diurna sulle Alpi e sugli Appennini meridionali destinate a dissolversi in serata. Foschie e temporanei banchi di nebbia mattutini. Temperature stazionarie.

DOMANI. Quella di Pasquetta sarà ancora una giornata [illegible] il segno del sole. Durante le ore pomeridiane, tuttavia, sulle Alpi orientali e sulle zone appenniniche, non mancheranno delle locali formazioni di nubi cumuliformi.

CITTA' [illegible]

	min	max		min	max		min	max
Aosta	8	22	Bologna	9	23	Bari	8	17
Bolzano	6	23	Firenze	8	23	Napoli	9	18
Verona	8	21	Pisa	4	18	Potenza	np	np
Trieste	13	18	Ancona	6	18	S.M. Leuca	11	14
Venezia	7	21	Perugia	5	18	R. Calabria	13	18
Milano	7	23	Pescara	7	17	Palermo	11	15
Torino	6	21	L'Aquila	1	15	Catania	8	20
Cuneo	7	19	Roma Ciamp.	7	21	Messina	14	18
Genova	10	18	Roma Fiumi.	8	23	Alghero	7	19
Imperia	10	14	Campobasso	8	10	Cagliari	9	22

[illegible]

	min	max		min	max	
Amsterdam	8	21	pioggia	Lisbona	11	20	sereno
Atene	12	18	nuvoloso	Londra	8	18	nuvoloso
Bangkok	26	37	nuvoloso	Los Angeles	10	17	nuvoloso
Berlino	5	18	nuvoloso	Madrid	6	19	nuvoloso
Bruxelles	8	19	pioggia	Montreal	2	8	nuvoloso
Bucarest	7	11	pioggia	[illegible]	3	16	pioggia
Budapest	3	[illegible]	nuvoloso	New York	8	15	nuvoloso
Buenos Aires	14	21	pioggia	[illegible]	9	17	sereno
Copenaghen	1	16	sereno	Parigi	10	17	pioggia
Dublino	4	13	[illegible]	Pechino	7	18	sereno
Francoforte	2	20	sereno	Praga	3	17	nuvoloso
Gerusalemme	7	19	sereno	Rio de Janeiro	25	28	sereno
Ginevra	8	17	nuvoloso	Sofia	4	11	pioggia
Helsinki	-2	7	nuvoloso	Sydney	14	22	pioggia
Johannesburg	9	24	nuvoloso	Tokyo	9	15	nuvoloso
Il Cairo	14	24	sereno	Varsavia	4	17	sereno
Istanbul	8	14	nuvoloso	[illegible]	8	18	nuvoloso

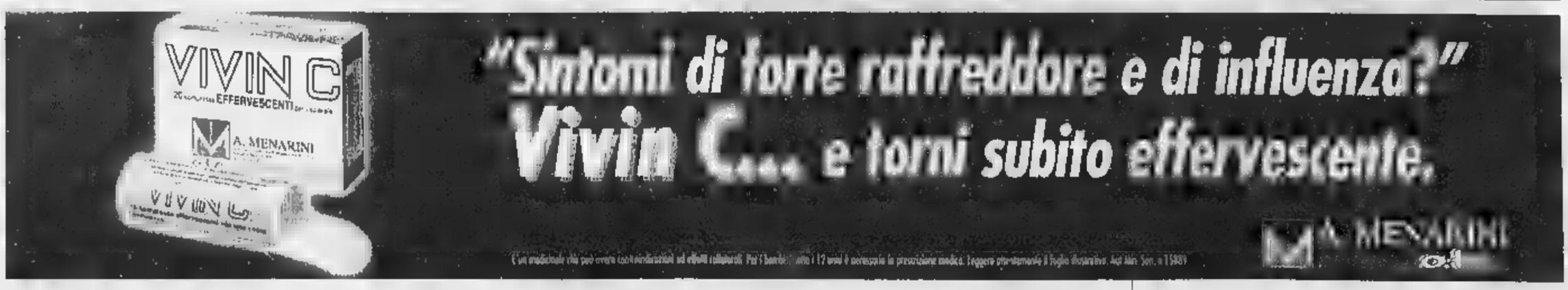

Se esiste, lo trovi all'Euro.

Dal 30 aprile il magazzino al venerdì chiuderà alle 22.00.

Dal 6 al 24 aprile. Prezzi da competizione.

149.000 € 76,95

Bicicletta mod. Olanda 24/26" telaio acciaio Olanda - doppia curva cerchi alluminio manubrio acciaio cromato - leve saldate campanello - cavalletto pompa

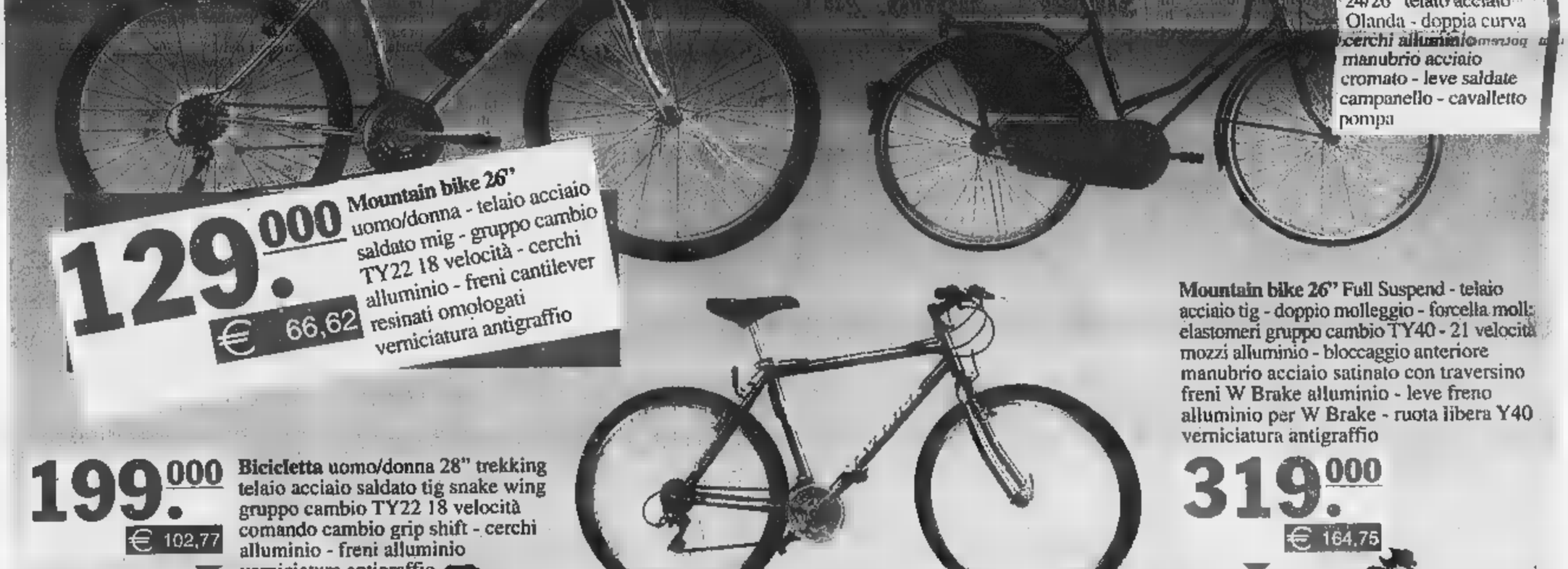

129.000 € 66,62

Mountain bike 26" uomo/donna - telaio acciaio saldato mig - gruppo cambio TY22 18 velocità - cerchi alluminio - freni cantilever resinati omologati verniciatura antigraffio

199.000 € 102,77

Bicicletta uomo/donna 28" trekking telaio acciaio saldato tig snake wing gruppo cambio TY22 18 velocità comando cambio grip shift - cerchi alluminio - freni alluminio verniciatura antigraffio

Mountain bike 26" Full Suspend - telaio acciaio tig - doppio molleggio - forcella molle elastomeri gruppo cambio TY40 - 21 velocità mozzi alluminio - bloccaggio anteriore manubrio acciaio satinato con traversino freni W Brake alluminio - leve freno alluminio per W Brake - ruota libera Y40 verniciatura antigraffio

319.000 € 164,75

299.000 € 154,42

Mountain bike 26" uomo - telaio alluminio cambio shimano alivio 21 velocità - grip shift mozzi alluminio bloccaggio anteriore freni cantilever alluminio

Euromercato GS GRUPPO

Offerta valida per il Punto vendita di Grugliasco c/o Centro commerciale shopville "LE GRU" - Via Crea, 10.

FAS GRUPPO COMMUNICATION

L'ASSOCIAZIONE CONCESSIONARI AUTO TORINO E PROVINCIA

PRESENTA

IL CODICE DI COMPORTAMENTO ADOTTATO DALLE AZIENDE ASSOCIATE

ASSOCIATA
ascom

ART.1 IL CONCESSIONARIO UTILIZZERA' ESCLUSIVAMENTE MODULI CONTRATTUALI APPROVATI DALLE CASE MANDANTI RISPONDENTI A NORMATIVE CEE.

ART.2 IL CONCESSIONARIO GARANTISCE LA CONFORMITA' DEL PRODOTTO COMMERCIALIZZATO SIA NUOVO CHE USATO CON QUANTO DICHIARATO CONTRATTUALMENTE, IN PARTICOLARE CON RIFERIMENTO A CHILOMETRI PERCORSI (ALLEGANDO DICHIARAZIONE DEL PRECEDENTE PROPRIETARIO).

ART.3 IL CONCESSIONARIO GARANTISCE DA VIZI OCCULTI IL PRODOTTO VENDUTO E PER VIZI DI PARTICOLARE GRAVITA', LADDOVE NON CONVENGA LA RIPARAZIONE, SI IMPEGNA A SOSTITUIRLO CON VEICOLO DI CARATTERISTICHE AFFINI O RESTITUENDO IL PREZZO PAGATO.

ART.4 I FINANZIAMENTI SU VENDITE DI VEICOLI NUOVI OD USATI SARANNO EFFETTUATI TRAMITE FINANZIARIE DELLE CASE MANDANTI (O PRIMARI ISTITUTI FINANZIARI), E/O COMUNQUE SEMPRE IN CONFORMITA' ALLE DISPOSIZIONI SULLA TRASPARENZA BANCARIA, CON CHIARA INDICAZIONE DI T.A.N. E T.A.E.G.

ART.5 I VEICOLI USATI RITIRATI IN PERMUTA SARANNO VOLTURATI IN CAPO AL CONCESSIONARIO.

ART.6 LE RIPARAZIONI EFFETTUATE PRESSO L'OFFICINA DELLA CONCESSIONARIA HANNO GARANZIA DI MESI 12 E SONO ESEGUITE SECONDO GLI STANDARD ED I TARIFFARI PREVISTI DALLA CASA MANDANTE.

ART.7 I RICAMBI UTILIZZATI NELLE RIPARAZIONI DI OFFICINA O VENDUTI DAL MAGAZZINO DELLA CONCESSIONARIA, SONO RISPONDENTI ALLE NORMATIVE CEE ED ORIGINALI, SECONDO LE DIRETTIVE DELLA CASA MANDANTE.

ART.8 LE TARIFFE APPLICATE PER I SERVIZI GESTITI DALLA CONCESSIONARIA NON POSSONO SUPERARE IL TETTO TARIFFARIO PREDETERMINATO E CONTROLLATO DALLA ASSOCIAZIONE.

ART.9 IL CLIENTE PUO' RICORRERE IN CASO DI CONTROVERSIA, AL PARERE DELLO SPECIALE COLLEGIO ISTITUITO PRESSO L'ASSOCIAZIONE CONCESSIONARI AUTO. IL RICORSO E' GRATUITO ED IL PARERE E' VINCOLANTE SOLO PER IL CONCESSIONARIO.

HANNO ADERITO:

AUTHOS S.P.A.
AUTO BRUINO di Palmisano A.
AUTO CENTAURO S.p.A.
AUTO CHIERI S.r.l.
AUTOCLUB S.r.l.
AUTOCROCETTA S.p.A.
AUTOGRUP S.p.A.
AUTOPRIMA S.r.l.
AUTOSTANDAR S.r.l.
AUTOSTORE di I. Trasente
AUTOVIP S.r.l.
BEPI KOELLIKER AUTOMOBILI S.r.l.
BERRUTO S.r.l.
BIAUTO S.r.l.
BONO EVOLUZIONE S.r.l.
CAR S.r.l.
CAR. SAM. S.n.c.
CENTRAL CAR S.r.l.
FASANO AUTOMOBILI S.r.l.
GARAGE CHIERESE S.n.c.
GARDA MARIO
GENCAR S.r.l.
GRUPPO MARELLO S.r.l.
HOBBY MOTORCAR S.a.S. di Diego
IDEALCAR 2000 S.p.A.
LATERZA S.a.S.
LONGO S.r.l.
LUCA'S S.a.S.
MOLINAR F.lli S.a.S.
NOVAUTO S.r.l.
NUOVA ITALCAR S.p.A.
ORECCHIA e SCAVARDA AUTO S.r.l.
PANERO AUTO S.r.l.
PASTORINO S.p.A.
PROGETTO S.p.A.
RUSPA AUTO S.r.l.
SAI CAR S.r.l.
SIMONI S.r.l.
SOGEA S.p.A.
VASAS VENDITA AUTOVEICOLI S.

ASSOCIAZIONE CONCESSIONARI AUTO TORINO e PROVINCIA

ascom associazione del commercio del turismo e dei servizi della Provincia di Torino

VIA MASSENA, 20 - 10128 TORINO
Tel.011/55.16.244 - Fax 011/55.16.289

Cazzola: pensioni a rischio

L'immigrazione è inevitabile, «utile» e persino «necessaria per salvaguardare i livelli produttivi [redacted] il mercato del lavoro». Ma nessuno coltivi la «speranza messianica» che «gli immigrati sal[redacted] le nostre pensioni». Così Giuliano Cazzola, esperto di previdenza, replica al Nobel dell'economia Franco Modigliani, che in una recente intervista ha sostenuto chè la presenza di lavoratori stranieri in Italia aiuterebbe il sistema pensionistico. Cazzola cita [redacted] studio di Antonio Golini, secondo il quale almeno per vent'anni gli immigrati non contribuiranno ad arrestare il decremento delle classi in giovane età (fino a 39 anni). Anzi, gli stranieri contribuiranno a incrementare le classi di età comprese tra i 40 e i 59 anni e quelle con età superiori a [redacted] che passeranno, nell'insieme, da 28 a 35 milioni. La popolazione rimarrà sostanzialmente stabile, a 57 milioni.

Franco Modigliani

Siro Lombardini

Novara nega la Superpopolare

Il presidente della Banca Popolare di Novara, Siro Lombardini, ironizza sulla notizia dell'imminente nascita di una «Superpopolare del Nord»: «L'ho letto sui giornali». Non sarebbero quindi motivati gli entusiasmi per l'aggregazione a quattro tra gli istituti di Milano, Bergamo, Novara e Verona. Secondo Lombardini, l'ipotesi sarebbe «originata da una dichiara[redacted] presidente della Popolare di Bergamo, Zanetti, [redacted] le nostre banche hanno una [redacted] che dibatte in ogni riunione questi problemi». L'economista spiega che una crescita è necessaria per le popolari, chiamate a fare i conti con una [redacted] sempre più pressante di grandi gruppi bancari. «le possibilità [redacted] molte, ma per ora [redacted] sono solo esplorazioni, contatti, come sempre, [redacted] comunicati a consigli di amministrazione. Da quando sono presidente ho incontri con gli altri banchieri...».

LA STAMPA

ECONOMIA E FINANZA

Domenica 4 Aprile 1999 17

Le offerte italiane seguono una tendenza mondiale: in sei mesi avviate operazioni per un milione e 200 mila miliardi

La febbre dell'Opa diventa globale

Acquisizioni e fusioni record nei primi mesi del '99

Ugo Bertone
MILANO

In principio erano le telecomunicazioni, seguite dalla farmaceutica. Poi, rapidamente, la febbre del «mfra», ovvero del «mergers and acquisitions» (le fusioni ed acquisizioni) si è diffuso a tutti i settori, contagiando la finanza, l'automobile, l'industria petrolifera, il gas, l'elettricità, l'acqua potabile. E, per sopravvivere nel mondo dell'economia globale, è ormai necessario saper partecipare al «ballo dei giganti», così come ce l'ha insegnato l'economia Usa, l'unica regola da conoscere (guerra permettendo) per interpretare il pazzo capitalismo formato «mfra». A Wall Street, i giochi sono tutt'altro che finiti, come prova il fatto che con un'operazione da 5,7 miliardi di dollari, 11 mila miliardi di lire, Yahoo! si sia appena assicurata la Broadcast.Com, piccolo grande gioiello del mondo Internet, i cui titoli, in nove mesi, sono cresciuti del 1213%. Alla City, la Bp di sir John Browne, uno degli uomini più amati dalle Borse di tutto il mondo, ha invece festeggiato la Pasqua con l'acquisto della californiana Arco, la settima compagnia petrolifera del mondo: 48 mila miliardi di lire per diventare i numero due al mondo, dietro il gigante Exxon-Mobile.

Affari enormi, oppure destinati, secondo le previsioni, a venir surclassati nel giro di poche mesi, se non di settimane, nel mondo delle Borse. E anche l'Italia si accinge a dare il suo contributo con la battaglia per Telecom e la nascita dei colossi bancari. Bastano poche cifre per misurare la febbre «mfra», ovvero l'ondata di acquisizioni e fusioni che sta sconvolgendo il capitalismo. Negli ultimi sei mesi sono state concluse operazioni per oltre 1 milione e [redacted] mila miliardi di lire (fonte Moody's). Nelle sole prime 3 settimane di marzo, sempre secondo Moody's, le operazioni realizzate o annunciate, hanno mobilitato poco meno di 400 mila miliardi di lire. Fatto nuovo: più di un terzo della cifra, 99,3 miliardi di dollari, grazie soprattutto alla battaglia per il controllo di Telecom Italia, riguardano europei. Nel 1996, gli affari con protagonista almeno un partner europeo avevano raggiunto quota 419 miliardi di dollari (calcoli di Securities Data). Nel [redacted] la cifra era più che raddoppiata: 845 miliardi di dollari. Una cifra, all'apparenza, strabiliante, [redacted] destinata a venir surclassata: nelle prime [redacted] settimane del '99 sono stati realizzati più [redacted] che nell'intero 1995.

Poi, dal 22 di marzo in poi, il fenomeno ha preso velocità. Nel giro di una settimana o poco più non c'è stato giorno senza un annuncio di rilievo. Lunedì 22, ad esempio, oltre all'offerta pubblica di scambio Unicredito-Comit e a quella Imi[redacted] Paolo, c'è stato il lancio dell'Opa Lvmh su Gucci e l'acquisto da parte della francese Vivendi dell'americana Us filter (6,2 miliardi di dollari), colosso delle acque. Martedì 23, è stata la volta delle nozze tra «Abb e Alstom» oltre che di Havas (editoria e pubblicità) con la spagnola Media planning. Il giorno dopo calma quasi piatta (salvo l'opa di Fimalac, Francia, su Strafor e l'acquisto da parte di Infogrames dell'editrice inglese Gremlins); ma il giovedì [redacted] è stato segnato dall'acquisto Ericsson su Qualcomm. Sabato 26 è stata la volta di Renault Nissan. E, per finire in bellezza [redacted] marzo dei grandi affari, ecco l'acquisizione dell'americana Pico da parte della Comau (Fiat).

Anche l'Italia, del resto, partecipa al fenomeno di integrazione delle economie, forse più rapidamente di quanto non appaia, a prima vista. Nel corso del '98 la Fiat, ad esempio, ha concluso cinque acquisizioni all'estero (Germania, Polonia, Turchia, Canada e Pakistan) precedute solo da Parmalat (sei acquisizioni in Spagna, Sud Africa, Brasile, Usa e Canada); Telecom ha sfarzato la sua offensiva [redacted] Brasile ma anche in Austria, mentre le Generali hanno concluso affari per 11 mila miliardi. La bilancia degli ultimi anni continua ad essere a favore delle acquisizioni straniere in Italia (583) contro gli investimenti italiani oltre frontiera (334). Ma la tendenza, dati Kpmg, è di segno inverso: calano gli sbarchi dall'estero (128 nell'ultimo anno) contro 98 acquisizioni italiane.

Fuga delle imprese? Mancanza di competitività? E' più probabile che, tra le motivazioni, spicchi la [redacted] sità di essere competitivi tagliando i costi, facendo fruttare [redacted] a meglio gli investimenti, accelerando i risultati delle ricerche. Le dimensioni, poi, tendono a scoraggiare gli scalatori, in un momento in cui cresce la «contendibilità» delle imprese. Ed è un fatto che il fenomeno riguardi il capitalismo sulle due sponde dell'Atlantico: [redacted] Usa, giunti al nono anno di espansione consecutivo, e le imprese del Vecchio Continente, lanciate alla rincorsa grazie a bilanci migliori, dopo anni di ristrutturazio[redacted].

«Di sicuro, questa non è più la vecchia Europa...», nota a questo proposito compiaciuto «The Wall Street Journal». Nel 1997, i profitti delle imprese quotate sono saliti, in Europa, del 20,9% contro l'11% medio dei titoli Usa dell'indice Standard & Poor. L'anno scorso la rincorsa è proseguita mentre nei listini delle Borse europee sono arrivate ben 220 matricole.

Certo, la vecchia Europa si è fatta più ardimentosa. Forse troppo. Mentre negli [redacted] la maggior parte delle operazioni avviene tramite scambio di azioni, le società europee pagano «cash», senza troppe remore a indebitarsi. E' il caso di Olivetti, ma anche di Renault (6 mila miliardi di prestiti per l'operazione Nissan). Una strategia coraggiosa e lungimirante, in tempi di tassi bassi. Ma, messe in guardia Moody's, meglio non dimenticare che l'orizzonte economico può cambiare in tempi rapidi, come a fine anni Ottanta.

Chi compra / Offre		Data	Operaz	Settore	Valore in mld $
EXXON (Usa)	MOBIL (Usa)	01/12/98	Fusione	Petrolio	78,9
VODAFONE (GB)	AIR TOUCH (Usa)	18/01/99	Acquisz	Telefon. Mobile	60,3
OLIVETTI (I)	TELECOM IT. (I)	20/02/99	Fusione	Telecomunicaz	57,9
COMCAST (Usa)	MEDIAONE (Usa)	22/03/99	Fusione	Operat. Via cavo	55,6
BNP (FR)	PARIBAS-S. GENER. (FR)	09/03/99	Fusione	Banche	37,7
ZENECA (GB)	ASTRA (SV)	09/12/98	Fusione	Farmaceutico	34,6
BP AMOCO ([redacted])	ATLANTIC RICH. (Usa)	[redacted]	Acquisz	Petrolio	25
LUCENT (Usa)	ASCEND (Usa)	13/01/99	Acquisz	Telecomunicaz	21,4
HOECHST (GER)	RHÔNE-POULENC (FR)	16/11/98	Comune	Farmaceutico	21,2
SOCIÉTÉ GÉNÉRALE (FR)	PARIBAS (FR)	01/02/99	Fusione	Banche	18,2
UNICREDITO (I)	COMIT (I)	21/03/99	Fusione	Banche	16,6
FLEET FINANCIAL (Usa)	BANKBOSTON (Usa)	14/03/99	Fusione	Banche	15,9
MC KESSON (Usa)	HBO and CO (Usa)	18/10/98	Acquisz	Fi.	14,3
KROGER (Usa)	FRED MEYER (Usa)	19/10/98	Acquisz	Grande distribuz	12,9
[redacted] (GB)	MARCONI (GB)	19/01/99	Fusione	Difesa	12,8

[redacted]

Le principali offerte [redacted] acquisto e acquisizione da ottobre a oggi

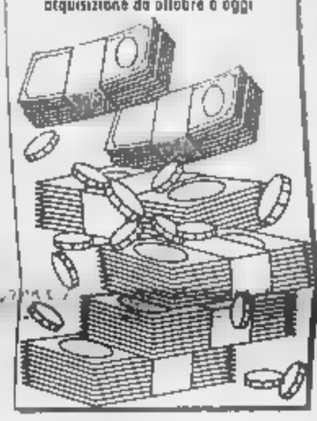

POSTE

Incerto l'acquisto di Proxima

ROMA. E' a rischio l'acquisto di Banca Proxima, il sistema informativo bancario del gruppo Intesa che consentirebbe all'azienda guidata da Corrado Passera l'ingresso a pieno titolo nel mondo bancario e nell'offerta di prodotti finanziari. Bankitalia non concederebbe l'autorizzazione per poter operare. Un grave «no», per un'azienda che punta molto sui servizi finanziari per risanare i propri bilanci e che pagherebbe Banca Proxima oltre 100 miliardi di lire. L'azienda avrebbe già allo studio altre strategie per non perdere il ricco mercato finanziario. Con la licenza di operatore bancario nascerebbe un gruppo con 14 mila sportelli. Da rilevare che in molti paesi le Poste sarebbero l'unica banca presente: in Italia il 29,8% dei Comuni è senza sportelli bancari.

Si tratta per il dopo-Ruggiero

Lite Usa-Ue sul futuro direttore del Wto

Luigi Grassia
ROMA

Americani ed europei colpiscono uniti in Serbia ma marciano divisi quando si [redacted] commercio mondiale. Renato Ruggiero conclude [redacted] fine aprile il suo mandato alla testa del Wto e l'Organizzazione non riesce [redacted] dare un volto al [redacted] perché fra le due sponde dell'Atlantico non si trova l'accordo. Con tanti dossier che urgono, dalla «guerra [redacted] banane» ai vari contenziosi Usa-Giappone e [redacted] domanda di accesso della Cina, sarebbe necessario fare presto. Invece il 31 marzo i rappresentanti dei 134 Paesi non hanno potuto che constatare le divergenze e rimandare tutto a una riunione dopo Pasqua, il 14 di questo mese. Qualunque nome [redacted] esca, difficilmente potrà [redacted] quello di un direttore generale forte [redacted] autorevole come è stato l'italiano Ruggiero negli scorsi 4 anni; i dissidi e i colpi bassi, ha ammonito il tanzaniano Ali Said Mchumo, presidente dell'assemblea del Wto, «stanno scatenando voci [redacted] sospetti e mettono persino a rischio vecchie amicizie personali».

A dir la verità i diplomatici a Ginevra, sede dell'Organizzazione del commercio mondiale (Omc, ma la sigla inglese Wto ha più corso) e delle capitali coinvolte hanno fatto il possibile per seppellire i dissidi sotto una coltre di ovatta. Li ha aiutati la scarsa «vendibilità», nel sistema internazionale dei media, dei candidati alla poltrona: [redacted] n'erano quattro, fra cui [redacted] marocchino e un canadese, poi ritiratisi; restano in lizza il thailandese Supachai Panitchpakdi e il neozelandese Mike Moore. Altre due circostanze rendono le cose opache: gli Stati Uniti non hanno [redacted] espresso sostegno ufficiale per alcuno, e i 15 Paesi dell'Ue non hanno [redacted] raggiunto un accordo unanime fra loro. [redacted] sotto sotto gli schieramenti [redacted] identificabili.

L'ex vice premier thailandese Supachai è sostenuto dal Giappone, dai Paesi asiatici e da altri [redacted] via di sviluppo fuori dall'area. Ha trovato, via via, anche il gradimento della maggioranza degli europei. Ma [redacted] nella notte del 31 marzo parecchi Paesi gli hanno detto no, e per le regole del Wto la maggioranza non basta a eleggere il direttore generale, ci vuole il «consenso».

Il candidato thailandese sostenuto dall'Europa non ottiene il consenso Brittan s'infuria: «Basta con i veti anonimi» Ma i 15 non sono uniti

Dunque i no equivalgono ad altrettanti veti. Non è stato reso pubblico dal tanzaniano Mchumo chi li abbia espressi; ma è un segreto di pulcinella che l'opposizione è stata orchestrata dagli americani, che puntano su Moore. La fumata nera ha fatto infuriare il commissario europeo al commercio, Leon Brittan, secondo il quale «i veti anonimi non dovrebbero essere considerati nel processo di selezione».

Ma perché agli americani non piace Supachai? In mancanza di dichiarazioni ufficiali, gli europei pensano a un riflesso condizionato: siccome il thailandese sta bene all'Europa, è automaticamente sospettato di avere una visione dirigistica del commercio mondiale. E allora meglio puntare sull'ex premier neozelandese Moore, considerato più liberista. Considerazioni analoghe, altrettanto gratuite, avevano portato Washington nel '95 a una sotterranea opposizione alla candidatura europea di Ruggiero; quattro anni sembrano non aver insegnato nulla.

Ma neanche l'Ue ha le carte in regola. Lunedì Bonn, che ha la presidenza di turno dell'Unione, aveva provato ad annunciare che 14 dei 15 Paesi (l'eccezione era la Svezia) si schieravano con Supachai. Ma la dichiarazione è stata sconfessata da Bruxelles. Pare che altri due o tre siano per Moore, la Francia indecisa. Però non ufficialmente. Diplomazia bizantina alle soglie del 2000.

Pubblicato sulla Gazzetta Ufficiale di ieri il calendario fiscale del '99

Tasse, ecco tutte le nuove scadenze

E 500 impiegati daranno chiarimenti al telefono

ROMA

[redacted] potrebbe chiamarsi «La voce del Fisco», [redacted] non è un house organ del ministero, né un giornale d'aggiornamento per commercialisti. La voce del Fisco è un servizio telefonico che il ministero delle Finanze sta allestendo in tutta fretta assumendo ben 500 telefonisti con un concorso per assistenti tributari. L'urgenza [redacted] si procede ha un motivo ben preciso: «A seguito del piano di recupero dell'arretrato nel settore dei controlli formali - informa una circolare delle Finan[redacted] - nel triennio 1999-2001 si registrerà un incremento del numero delle cartelle [redacted] rispetto agli anni precedenti, con conseguente maggiore richiesta di assistenza da parte dei contribuenti». Insomma, in vista della nuova offensiva di «cartelle pazze» e delle conseguenti richieste [redacted] chiarimenti il [redacted] corre ai ripari. I nuovi 500 impiegati-telefonisti, dopo aver seguito un apposito training, dovranno fornire informazioni utilizzando un collegamento informatico [redacted] gli archivi delle Finanze, essere rapidi e sapersi destreggiare con le norme per la tutela della privacy. Per riorganizzare il servizio telefonico, centralizzandolo, sarà creato [redacted] grande «call center» [redacted] attivare in concomitanza con [redacted] presentazione delle dichiarazioni dei redditi 1998. E proprio ieri è stato pubblicato [redacted] Gazzetta Ufficiale un decreto del ministro Visco che ratifica il calendario fiscale di quest'anno. Così si avrà tempo dal 1° maggio al 31 luglio prossimi per presentare le dichiarazioni dei redditi e dell'Irap, compreso il cosiddetto «Unico», relative al 1998; i [redacted]nti, però, andranno effettuati [redacted] il 20 luglio. Tutto rinviato di un mese rispetto alle scadenze originali quindi e lo stesso vale per la presentazione del modello 730 al sostituto d'imposta, prorogata dal 31 marzo al 30 aprile prossimo. Idem per il 730 presentato ai Caaf, che slitta dal [redacted] aprile al 31 maggio. Per i versamenti, invece, il decreto prevede che chi presenta «Unico» per le persone fisiche e le società di persone pagherà dal 1° maggio al 21 giugno [redacted] maggiorazioni, queste saranno applicate a chi pagherà dal 22 giugno al 20 luglio. Per il modello 730, invece, le compen[redacted] avranno luogo [redacted] le retribuzioni di luglio. Infine le dichiarazioni dei redditi, quelle riguardanti le imposte sostitutive delle imposte dei redditi e l'Irap, compresa quella unificata, da presentare [redacted] il 19 luglio slitteranno di un giorno e il 20 luglio andranno anche effettuati i relativi versamenti. A settembre, invece, scade il termine per la trasmissione telematica delle dichiarazioni dei redditi e, sempre entro settembre, i sostituti d'imposta che nell'anno 1998 hanno corrisposto compensi o emolumenti, anche per periodi discontinui o inferiori a 12 mensilità, a non meno di 50 dipendenti dovranno consegnare la relativa dichiarazione attraverso [redacted] Poste.

[v. cor.]

www.inet.it | tel.011.4378291

I.NET arriva a Torino.

Telecom

Marini e Nesi con Bernabè

ROMA

S'infervora il clima attorno [redacted] Telecom [redacted] vista dell'assemblea convocata per sabato: un appuntamento cruciale per da[redacted] il via [redacted] piano finanziario anti-scalata Olivetti e [redacted] un test [redacted] primi 100 di giorni di Franco Bernabè alla guida del gruppo. Ieri l'amministratore delegato ha ricevuto attestati di sostegno da esponenti politici come Marini e Nesi.

«Vinca Bernabè. A patto che crei lavoro» ha detto Franco Marini. Il segretario dei popolari giudica «positiva» l'Opa Olivetti. Ma aggiunge che «per Telecom sarebbe meglio se vincesse la stabilità, la continuità della gestione. E' questa l'esigenza di fondo dell'azienda». Perché secondo Marini, fino a oggi, per creare valore in Telecom «è mancata proprio la stabilità del management».

Il senatore Franco Debenedetti ha così commentato le dichiarazioni di Marini: «I dipendenti hanno interesse a mantenere lo status quo, soprattutto quando esso è per loro così vantaggioso come in Telecom. Per i dipendenti, efficienza, cambiamenti di strategie, riduzione di costo significano solo rischi. Esattamente opposto è l'interesse degli azionisti». Per cui «le argomentazioni di Marini dovrebbero spingere i soci a votare in massa contro [redacted] mantenimento della situazione attuale e a favore del cambiamento».

Piena sintonia con Bernabè e con Marini, invece, da Nerio Nesi (dei comunisti di Cossutta): «La pozizione del leader dei popolari - ha detto - è la mia, ed è anche quella del ministro del Tesoro, ma non quella di D'Alema, la cui lettera a Ciampi (affinché l'azionista Tesoro si astenga dal votare all'assemblea di Telecom) suonava come un ordine. Un ordine sbagliato». Nesi ha argomentato: «Che il governo partecipasse all'assemblea e votasse per Bernabè è quello che ho sempre chiesto. Ma non è la posizione del presidente del Consiglio, che è prevalsa. Una cosa che mi spaventa perché in economia l'opinione del ministro del Tesoro aveva sempre fatto testo».

Invece il responsabile per l'industria dei Ds, Lanfranco Turci, ha preso le distanze da Marini: alla vigilia dell'assemblea di Telecom, ha detto, «le prese di posizione dei politici mi sembrano come quelle degli spettatori delle partite di calcio: non influiscono sull'allenamento e sulla vincita della squadra. Oggi non vale la pena schierarsi per la vittoria di questo o di quello. Quello che conta [redacted] quanto i diversi piani influi[redacted] sui gruppi di azionisti, soprattutto i fondi». [r. e. s.]

Slittano a sorpresa le nuove norme attese dai produttori

Olio, colpo di coda dell'Ue

De Castro: meno burocrazia

ROMA

Il slittamento a sorpresa, della data di applicazione delle nuove norme commerciali dell'olio di oliva, vergine ed extra vergine mette nuovamente i produttori italiani sul piede di guerra. Il regolamento, entrato in vigore il 27 dicembre 1998 doveva essere applicato dal 1° aprile, sull'intero territorio comunitario. La Commissione europea ha, però, ritenuto insufficiente il periodo di tre mesi per consentire l'esaurimento delle etichette residue e degli imballaggi prestampati ed ha approvato in tutta fretta, il 4 marzo, un nuovo regolamento con il quale si fa slittare al 30 giugno prossimo l'applicazione delle nuove norme sull'etichettatura. «La proroga - commenta il presidente dell'Unaprol, Nicola Ruggiero - ha il sapore di una beffa e sembra parte di un progetto elaborato a tavolino da soggetti estranei al mondo della produzione e posto in essere contro i diritti dei consumatori e gli interessi degli olivicoltori le cui aspettative sono state nuovamente ignorate».

«E inaudito - ha continuato Ruggiero - che certe decisioni siano adottate in assenza di contraddittorio e senza che la parte agricola sia consultata pur in presenza di un tavolo verde di concertazione con il governo».

Secondo l'osservatorio economico dell'Unaprol, lo slittamento dell'applicazione delle nuove norme permetterà all'industria olearia italiana di collocare sul mercato fino a tutto giugno e, quindi, fino all'autunno le scorte di magazzino non ancora vendute e non in regola con le nuove norme sull'etichettatura.

«Il progetto è chiaro», insiste Ruggiero: «Si vuole giungere alla prossima campagna con un eccesso di offerta di olio per generare una caduta dei prezzi alla produzione».

La mancata consultazione, da parte del Nipa, della parte agricola sullo slittamento dei termini appare ancora più stridente alla luce del ricorso presentato dallo stesso ministero contro parte del Regolamento comunitario sulle norme commerciali dell'olio di oliva, vergine ed extra vergine. «Gli olivicoltori italiani - ha concluso il presidente di Unaprol - sono ormai consapevoli e sempre più convinti che la battaglia sull'etichettatura deve essere condotta non solo all'esterno, ma anche all'interno di questo Paese. E il ministro De Castro risponde indirettamente nel suo intervento all'assemblea della Coldiretti invitando «a vincere insieme la sfida della burocrazia, una battaglia che vale almeno dieci Agenda 2000 nella quale, a differenza di quanto avviene a Bruxelles, non si contano bene amici e nemici». Gli strumenti offerti dal ministro sono le riforme, già avviate, del dicastero, dell'Aima ed i futuri Centri di assistenza agricola. De Castro ha inoltre annunciato, per il prossimo mese di luglio, la Conferenza nazionale agricoltura-ambiente e, per fine anno, la Conferenza nazionale di settore. Due appuntamenti che delineeranno il futuro dell'agricoltura. Intanto si avvicina la fase della completa attuazione del processo di «federalismo amministrativo» avviato dalla legge Bassanini: a questo proposito il governo ha avanzato uno schema di decreto in merito alla «individuazione dei beni e delle risorse finanziarie, umane, strumentali ed organizzative in materia di agricoltura» da trasferire alle Regioni. [v. cor.]

Agriturismo

Pasqua al gran completo

ROMA. Su fattorie, masserie e case rurali campeggia ormai il cartello tutto esaurito. Ad esporlo, informa l'Agriturist, sono gli agricoltori che, grazie ai 120 mila ospiti (per il 10% americani e giapponesi) che hanno scelto l'agriturismo per il week-end di Pasqua, incasseranno 60 miliardi di lire. «E in tempi di crisi profonda per tanti comparti produttivi - commenta l'associazione che fa capo a Confagricoltura - non c'è male». Le oltre mille aziende targate Agriturist contano, intanto, prenotazioni per oltre 16 mila arrivi (su una disponibilità totale di 18 mila posti letto). Nel settore risultano attive, complessivamente, circa 8 mila imprese agricole ma almeno un 15% dell'offerta agrituristica, afferma Agriturist, è ancora poco qualificato e valorizzato, soprattutto a causa del degrado paesaggistico, della scarsa promozione e della deficienze di servizi complementari sul territorio.

Nicola Ruggiero, presidente Unaprol

Con Itainvest Spa

Una holding per i vivai meridionali

ROMA

Il settore della floricoltura affila le sue armi e si prepara a contrastare la concorrenza europea. Una holding mista nel florovivaismo (23 miliardi di investimento, 130 addetti, 3 impianti produttivi, fatturato a regime di circa 43 miliardi) è stata promossa da Itainvest Spa e dall'intervento finanziario dell'azienda senese Floriamiata che controllerà le iniziative operative collocate in caratteristiche climatiche diverse: Ragusa, Muratea, Montalto di Castro. Itainvest, in procinto di confluire in Sviluppo Italia, è interessata al potenziamento della floricoltura nel quale l'Italia «continua a scontare un livello di arretratezza sul terreno degli scambi con l'estero rispetto ai concorrenti europei». Servono un forte impegno a livello organizzativo e una razionalizzazione dell'offerta che dovrà passare attraverso tecnologie innovative e accordi sinergici tra produttori, per consentire una maggiore forza contrattuale rispetto ai grandi produttori europei, Olanda, Danimarca e Belgio in testa che, da soli, controllano l'85% delle esportazioni mondiali. In Italia, segnala Itainvest, le aziende florovivaistiche sono circa 30.000, occupano una superficie complessiva di circa 29.000 ettari,di cui 5.000 in serra. Per il 75% si tratta di aziende agricole individuali per le quali il florovivaismo è spesso solo un'attività affiancata a quella agricola.

NOTIZIE DALLE AZIENDE

Premiati i collaboratori IFAS Assicurazioni

All'inizio di primavera si è svolta, come sempre, la premiazione dei collaboratori delle aziende dell'Ifas Gruppo che nel corso dei 12 mesi precedenti hanno raggiunto i propri obiettivi di produzione nel settore R.C. Auto.
Vincitore il risultato il sig. Francesco Alunni della concessionaria Gericar che ha ricevuto la "Targa" per la costanza e l'impegno e la determinazione dimostrata dai suoi collaboratori.
Ifas Gruppo, dal 1951 auto e servizi

Una Maserati per Amoruso

A pochi mesi dalla sua commercializzazione, la Maserati 3200 GT sta riscuotendo incoraggianti consensi presso il pubblico più sportivo che predilige le prestazioni senza rinunciare tuttavia al comfort assoluto che, da sempre, sono prerogative del Marchio.
Il "febbre" Maserati ha contagiato anche il celebre campione juventino Nicola Amoruso che, proprio in questi giorni, ha ritirato la sua fiammante Rossa presso la Concessionaria Ferrari e Maserati FORZA di via Pier Carlo Boggio 56 a Torino.
"Questo nuovo modello, che proietta verso il futuro la Maserati, mantiene quella che hanno reso la Casa italiana famosa nel mondo - ha dichiarato il soddisfattissimo Amoruso - e non vedo l'ora di potermi mostrare ai miei compagni di squadra!". E possiamo dargli torto, visto che la vettura ripropone lo spirito del Marchio del Tridente che seppe attirare i suoi appassionati. Con la 3200 GT la Maserati ha voluto realizzare un granturismo che passa sicuramente inosservato grazie al design aggressivo ed alla linea bassa e filante, tutto della matita di Giugiaro. Un'automobile capace di esprimere 370 CV e, nello stesso tempo, uno stile forte ed efficace, di gusto italiano, perfettamente compatibile con le esigenze di reale spazio per quattro adulti. Un ambiente interno che riporta al sapore delle grandi Maserati di un tempo ed un equipaggiamento funzionale e completo sono vetture dalle prestazioni molto elevate richiede dalle spiccate doti di sportività ben si accoppia quindi alla personalità di Amoruso. Così come lui sa stare sul campo di gioco, lei sa aggredire l'asfalto. Non possiamo dunque che congratularci al concessionario per avanti scelto, rivolgendogli i migliori auguri sia per il profilo sportivo che automobilistico, a bordo della sua Maserati 3200 GT targata FORZA, il primo che orgogliosi di rappresentare in Piemonte, Liguria e Val d'Aosta

Il progetto "elettrico" nasce dalle sinergie di due note aziende: Atala-Rizzato e Lateli

Le due società sono profondamente convinte che sia necessario pensare ad una "nuova generazione" di veicoli a due ruote, a partire ad esempio dalla motorizzazione dei mezzi tradizionali.
Per questo è indispensabile progettare il nuovo veicolo unitariamente, sviluppando un progetto globale, e non limitarsi a cambiare la motorizzazione di un veicolo già esistente;
Per questo occorre possedere competenze avanzate in campo ciclistico, nella motoristica elettrica, nell'elettronica di controllo, nell'uso di batterie innovative.
Per questo è necessario conoscere profondamente il mercato per il trasporto leggero su due ruote, dalla Mountain Bike agli scooter con motore a scoppio.
Le due società hanno ritenuto che solo un rapporto di partnership fra uguali potesse produrre la nuova generazione di mezzi di trasporto: l'elettrico.
Atala e Lateli con entusiasmo crescente hanno lavorato insieme, perchè vedesse alla luce, nel sole di maggio, il primo mezzo elettrico destinato ad avere ampia diffusione nel mercato.
Naturalmente primo di una famiglia i cui fratelli sono già stati concepiti.

La [illegible] domenica [illegible] '99

LA STAMPA

LA BUONA ABITUDINE DEL RISPARMIO QUOTIDIANO

Per informazioni tel: 011-56.381

FLASH

Quote latte, si chiama la [illegible] breve

Adottare contratti di «affitto breve» per le quote latte. Lo hanno proposto i circa 1200 produttori soci del caseificio cooperativo bolognese Granlatte (ex consorzio Granarolo Felsineo). La formula dell'affitto breve (già adottata in Germania, Olanda e Belgio) consente agli allevatori che durante la campagna producono eccedenze, di acquistare temporaneamente le quote necessarie da altre aziende con un semplice accordo tra le parti.

[illegible]la [illegible] con marchio europeo

Considerata finora solo la sorella povera della mozzarella di bufala la vera mozzarella di vacca, fatta secondo i metodi tradizionali (ciliegini, ovolino, nodini e fior di latte), sarà riconoscibile dal marchio comunitario che ne attesta la specificità e che è costituito da un sole stilizzato con interno blu, una corona gialla e la scritta «Specialità tradizionale garantita».

Piero Antinori premio dagli [illegible]

Per l'impegno profuso nell'elevare la qualità dei vini italiani il marchese Piero Antinori è stato insignito del «Lifetime Achievement Award», il premio che la Society of Bacchus America attribuisce a chi abbia contribuito alla diffusione dell' arte del buon vino, della buona cucina e del buon vivere. La Society of Bacchus America è stata fondata nel 1955 e dedicata alla memoria di Cesare Ritz, uno dei più grandi ristoratori e albergatori del mondo.

[illegible] Cremonini accordo in [illegible]

Il gruppo Cremonini ha siglato un accordo per la commercializzazione di salumi in Brasile con Piquerebi, società brasiliana che ha conseguito nel '98 un fatturato di circa 12 milioni di reais (circa 6,3 milioni di euro, pari a oltre 12,2 miliardi di lire).

I vini Dezzani sponsor [illegible] d'Asti

La «Fratelli Dezzani» di Cocconato (Asti) sarà nei prossimi tre anni lo sponsor vinicolo del Palio di Asti. Sull'etichetta delle bottiglie dei vini della Dezzani saranno raffigurati gli stendardi del Palio dipinti dal 1990 ad oggi. In tre anni di sponsorizzazione, il Comune incasserà 100 milioni di lire e avrà a disposizione il vino della «Fratelli Dezzani» in tutte le manifestazioni pubbliche legate al Palio di Asti.

Abbattuti 8700 capi, la malattia portata da animali di un allevamento emiliano

Cessato allarme per la peste suina

Piemonte: bloccato in tempo record il rischio di epidemia

Valprada

TORINO

E' praticamente cessato l'allarme per la peste suina in Piemonte. In soli quattro giorni infatti i Servizi veterinari multizonali di Alessandria, Cuneo, Novara e Torino, operando senza sosta e con grande professionalità, hanno abbattuto ben 8700 suini. Gli animali appartenevano tutti allo stesso allevamento ed erano ripartiti in tre nuclei, distinti ma collegati tra di loro. La peste suina classica si era manifestata inizialmente nel raggruppamento più numeroso (6700 capi) ma era apparso subito chiaro che, essendo unica la gestione delle tre porcilaie, tutti gli animali avevano il destino segnato. La velocità da primato con cui è stato estinto il focolaio e bonificato l'allevamento consentirà di revocare dopo soli trenta giorni il cordone sanitario istituito attorno all'azienda infetta.

Peraltro i danni del blocco alla movimentazione dei suini nella zona sotto tutela sono stati minimi trattandosi di un'area a bassa densità di capi. Ora gli epidemiologi stanno indagando sull'origine della malattia, passando al vaglio tutti i movimenti di commercianti, consulenti veterinari e mangimisti che hanno avuto contatti con il nucleo contagiato. Il sospetto è che il virus possa essere giunto da un focolaio non denunciato, ipotesi peregrina se si considera che, come è stato rilevato anche in altri paesi europei, le caratteristiche cliniche dell'affezione pestosa si sono sensibilmente modificate negli ultimi anni. Il quadro tipico di insorgenza della malattia, caratterizzato da imponenti manifestazione emorragiche, sfuma oggi verso una sintomatologia più subdola, dove prevalgono gli aborti e le manifestazioni respiratorie. Nel 1991 la Cee aveva deciso di tentare l'eradicazione della malattia con una strategia molto costosa: il metodo infatti prevede che in ogni azienda dove viene diagnosticata la peste si proceda all'abbattimento ed alla distruzione di tutti i capi presenti, indipendentemente dal numero dei soggetti malati. Questo sistema di fa «terra bruciata attorno al virus», bloccandone ogni possibile avanzata ad altri allevamenti, è indubbiamente di grande efficacia ed è visto con favore anche dagli allevatori che sono totalmente indennizzati per le perdite subite.

L'unico problema è dato dalle possibili uscite di animali prima che si diagnostichi il contagio. E' quanto successo anche nel episodio piemontese: tre giorni prima della comparsa dei sintomi della peste nell'allevamento vercellese sono stati spediti una ventina di maiali ad un allevatore di Soragna (Parma). I veterinari emiliani, prontamente informati, hanno tenuto sotto costante osservazione l'allevamento e diagnosticato la peste classica dopo circa una settimana dall'introduzione dei maiali sospetti di contaminazione. Ora sono in corso gli abbattimenti di tutti i settecento capi presenti.

IL CONTAGIO NEL '98

Mese	Comune	Regione	Focolai
febbraio/marzo	NUORO	Sardegna	6
aprile/maggio	NUORO	Sardegna	8
	ORISTANO	Sardegna	1
giugno/luglio	NUORO	Sardegna	2
	CAGLIARI	Sardegna	1
	ORISTANO	Sardegna	1
agosto	FONTEVIVO	Emilia	1
	NUORO	Sardegna	1

La rassegna alla 33ª edizione, in parallelo «Sol» dedicato all'oleicoltura e un fitto carnet di incontri

Vinitaly, cinque giorni da sommelier

Giovedì arriva a Verona il meglio dell'enologia mondiale

VERONA

Il mondo del vino si dà appuntamento al Vinitaly. Oltre 2700 aziende da 8 Paesi, su una superficie espositiva superiore ai 50 mila metri quadrati, parteciperanno infatti alla 33ª edizione della Rassegna, in programma alla Fiera di Verona dall'8 al 12 aprile (orario dalle 9 alle 19, ingresso 30 mila lire, abbonamento 4 giorni 70.000).

In contemporanea, si svolge anche il 5° Salone Internazionale dell'Olio d'Oliva Vergine ed Extravergine, Sol. Manifestazioni, attive anche *on line* sul sito internet www.veronafiere.it, che rappresentano comparti produttivi valutabili, in termini di fatturato, in 15 mila miliardi di lire (vitivinicolo) e più di 2 mila miliardi (olivicolo). Settori che, grazie anche alla ristorazione italiana, hanno conquistato il gusto del consumatore internazionale diventando strategici per il made in Italy nel mondo.

Anche per questo il governo sarà presente con tre ministri. Il giorno 8, infatti, sono previsti gli interventi del ministro delle Politiche Agricole, Paolo De Castro, del ministro delle Politiche Comunitarie, Enrico Letta, e del ministro del Commercio Estero, Piero Fassino.

Tra le iniziative di maggior interesse commerciale e di promozione del Vinitaly, la prima uscita ufficiale dell'alleanza tra l'Associazione Produttori Uve Moscato d'Asti, presieduta da Evasio Polidoro Marabese, il Consorzio dell'Asti, guidato da Ottorino Liuzzi, e quello del Franciacorta, pilotato da Giampiero Comolli.

Le «bollicine» Docg italiane più famose nel mondo, l'Asti (dolce-aromatico, 70 milioni di bottiglie l'anno vendute per un giro d'affari di 500 miliardi di lire) e il Franciacorta (secco-brut, realtà di nicchia e grande qualità) una vendita di 3,1 milioni di bottiglie per un valore totale superiore ai 46 miliardi riferiti solo Franciacorta Docgl presentano l'iniziativa «E' Festa Garantita», per lanciare il brindisi del Duemila. Lo fanno con un programma «leggero», che coinvolge i più noti musicisti italiani del momento: Alex Britti, Mariella Nava, Eugenio Finardi che si alterneranno dall'8 all'11 aprile nella tensostruttura di 1200 mq della «Festa», per cantare, firmare autografi e parlare con i visitatori. Sarà attivo anche un collegamento diretto con Radio Rtl.

Vinitaly propone, inoltre, appuntamenti di attualità quali «Vino e Salute»; «Vino e Turismo»; «Vino e Giovani»; «Vino e Donne»; «Vino e Finanza»; «Vino e Moda» e «Vino e Olio». [d. a.]

Da sinistra Ottorino Liuzzi ed Evasio Marabese nella foto in alto Giampiero Comolli

Vera Tolstoj, l'ultima nipote del grande scrittore russo Lev Tolstoj (foto), è morta in una [illegible] riposo in Florida. Aveva 96 anni. La donna era figlia di Ilia, secondogenito dello scrittore.

ARANCIA MECCANICA
[illegible]

Spielberg e Lucas preparano un remake [illegible] *Arancia Meccanica*. Secondo il londinese *Express* Ewan McGregor (foto) [illegible] stato contattato per la parte del super-teppista Alex DeLarge.

Un saggio di Elisa e Alberto Benzoni ricostruisce luci e ombre dell'attentato che causò la strage delle Ardeatine

VIA RASELLA *un agguato infinito*

«Un'azione circondata da un conformismo storico intollerabile»

Paolo Mieli

CHE cos'è che da cinquantacinque anni spinge la storiografia italiana (ora come ora soprattutto quella di sinistra) a tornare [illegible] continuo dalle parti di via Rasella? Qual è il rovello che [illegible] inquieta gli animi di chi indaga sulle cose passate in merito a quella bomba che esplose [illegible] Roma il 23 marzo del 1944? Com'è possibile che più d'uno [illegible] intrigato da quel lontano episodio anche adesso che s'è spenta la polemica antiresistenziale di quanti sostenevano che gli autori di quell'attentato avrebbero dovuto costituirsi alle [illegible] tedesche per cercare, in questo modo, di evitare il martirio di [illegible] delle Fosse Ardeatine? Oggi nessuno, [illegible] quasi, muoverebbe ancora quel genere [illegible] rilievo a Rosario Bentivegna e ai gappisti che con lui innescarono l'ordigno. Quando poi si è provato a riportare la storia in un'aula giudiziaria, giustamente il processo si è chiuso pri[illegible] ancora di cominciare. E anche il segretario [illegible] Alleanza nazionale, Gianfranco Fini, si è pronunciato nei confronti dell'intera vicenda in termini più che rispettosi. Eppure...

Eppure chi lo ha conosciuto bene sa che un intellettuale di prestigio della sinistra romana, Enzo Forcella, negli ultimi anni prima della morte che lo ha colto poche settimane fa, attanagliato da molti dubbi si era dedicato a studiare e ristudiare il dibattito che [illegible] seguito [illegible] quel lontano attentato. Perché [illegible] partito che lo [illegible] il Pci, tenne all'oscuro le altre organizzazioni della Resistenza di tutto ciò che riguardò quella specifica azione militare? Solo per motivi di sicurezza? E perché i dirigenti degli altri partiti antifascisti nel dopoguerra [illegible] [illegible] malvolentieri [illegible] quell'episodio? Quale fu il vero dibattito che si ebbe all'inter[illegible] del Cln in merito a quella esplosione? E [illegible] mai i termini precisi di quella discussione non sono mai stati resi pubblici? Perché, poi, gran parte dell'opinione pubblica - come già emerse tre anni fa [illegible] libro di Aurelio Lepre, *Via Rasella. Leggenda e realtà nella Resistenza [illegible] Roma*, ed è tornato [illegible] affacciarsi adesso dal volume di Sandro Portelli, *L'ordine è già stato eseguito. Roma, le Fosse Ardeatine, la memoria* - non riconobbe piena legittimità a quell'azione militare partigiana?

Gabriele Ranzato, uno storico [illegible] sinistra che da anni [illegible] aggira attorno [illegible] quegli accadimenti e che, [illegible] proposito delle domande [illegible] cui sopra, ha il merito di affiancare risposte di una qualche audacia a quelle più tradizionali e ortodosse, recensendo su *Repubblica* il libro di Portelli ha preso di petto [illegible] questione. «In molte zone d'Italia, [illegible] a Roma in particolare», [illegible] scritto, «le formazioni partigiane non sono state percepite [illegible] [illegible] autentico [illegible] Liberazione investito [illegible] tutta l'autorità di un esercito regolare». Questo, ha aggiunto, «perché gli eventi da cui fu travolto il Paese non fecero sentire come altrove la lotta ai tedeschi come una scontata imperiosa necessità». Come mai? Semplice: «In Cecoslovacchia, in Polonia, in Francia, i tedeschi ci stavano [illegible] dall'inizio [illegible] invasori e, soprattutto nell'Est europeo, liberarsi significava sopravvivere; in Italia c'erano arrivati come alleati e la lotta contro di essi seguì a non precedette l'arrivo degli anglo-americani sul territorio nazionale». Inoltre, il comportamento dei [illegible] fascisti a Roma [illegible] stato assai meno feroce, molto diverso da quello, per dire, degli uomini di Heydrich a Praga. Legittimo perciò che qualcuno all'interno della Resistenza si battesse per sviluppare un'azione militare [illegible] si limitasse a far da supporto a quella che sostanzialmente [illegible] un'«attesa» dell'arrivo dei liberatori anglo-americani. Rinunciando ad atti che avrebbero avuto costi in vite umane altissimi e che non sarebbero stati capiti dalla maggioranza [illegible] popolazione. Via Rasella fu opera di un gruppo, i comunisti, che da posizioni di mi[illegible] si batteva invece proprio contro l'attendismo». Per questo, scrive Ranzato, a quella che può essere considerata la «più significativa» delle azioni resistenziali a Roma «viene ancora oggi fatta mancare una piena legittimità morale».

Ma perché, viene da domandarsi, i comunisti decisero di fare quell'attentato? Certo non per affrettare la liberazione di Roma. Pensavano forse che qualcosa sarebbe andato diversamente? E che, andando diversamente, non si sarebbe avuta quella caduta della «legittimità morale» di cui parla Ranzato? O, magari, quella bomba aveva degli altri obiettivi oltre a quei trentatré del battaglione Bozen che effettivamente colpì. E come mai pur essendo quella la più clamorosa azione urbana mai compiuta in Italia ad essa non è dedicato nessun appuntamento commemorativo, nessun convegno, nessun utilizzo dei luoghi ai fini di edificazione collettiva, né targhe, né qualche [illegible] simbolica per scolaresche in visita? Alberto Benzoni, [illegible] degli uomini di punta [illegible] quel che fu il socialismo lombardiano [illegible] Roma, ex vicesindaco della capitale, ha provato, [illegible]me a sua figlia Elisa, a rispondere [illegible] queste domande. In [illegible] libro, *Attentato e rappresaglia. Il Pci e via Rasella*, che Marsilio manda in libreria in questi giorni ad [illegible] destinato a provocare discussione.

Diciamo subito che i Benzoni vengono da una famiglia di impronta salveminiana con una caratura antifascista di primissima qualità. Il padre di Alberto, Giorgio Benzoni, pagò la sua opposizione al regime con la detenzione a Regina Coeli. Sua zia Giuliana Benzoni fu medaglia d'argento della Resistenza. E il loro orrore per la strage delle Fosse Ardeatine resta quel che è sempre stato. Quel delitto non ha attenuanti, il tempo trascorso non deve servire a ridimensionare lo sdegno, né a rivedere la condanna nei confronti [illegible] chi, [illegible] qualsiasi titolo, ne fu responsabile. Ciò detto, i Benzoni riconoscono fin dall'inizio del loro libro che i conti [illegible] quel che riguarda via Rasella non tornano. La ricostruzione di quell'attan[illegible] è [illegible] circondata da un [illegible]nformismo [illegible] e politico intollerabile»: «abbiamo assistito a più di cinquant'anni di straordinaria [illegible]tocensura», talché si impone ades[illegible] [illegible] revisione storiografica drastica». Con quale obiettivo? «Ci piacerebbe», [illegible] i Benzoni, «che si ammettesse, [illegible] partire dall'esperienza romana, il principio che non ci furono una ma varie re[illegible] corrispondenti alle strategie e alle [illegible] politiche delle varie componenti ideologiche [illegible] politiche, strategie e ambizioni spesso tra loro in contrasto». Non c'è bisogno di produrre nuovi documenti, [illegible] sufficiente esaminare con occhio [illegible] quelli che [illegible] ci sono. E si scoprono molti dettagli che [illegible] fin qui rimasti in ombra. Quali?

Innanzitutto che, figurativamente parlando, le «foto», di quell'attentato è [illegible] più e più volte [illegible]toccata» con una «cosmesi del politically correct». E' stato dapprima scritto che obiettivo di quella bomba era [illegible] colonna di soldati «armati fino [illegible] denti [illegible] con le insegne delle SS» che avevano imboccato via Rasella «macabri e ridicoli, cantando le canzoni di Hitler», poi si è appurato che [illegible] di questi particolari corrispondeva al vero: [illegible] stato detto che per quell'attentato non si [illegible] avuti [illegible]rti civili, poi si è scoperto che così non era; è stato [illegible] che quel gesto di lotta armata [illegible] «sostitutivo» di un altro previsto per lo stesso giorno contro un corteo fascista (poi annullato) per commemorare l'anniversario della fondazione dei fasci [illegible] combattimento, che avrebbe dovuto partire dal cinema Adriano, e invece [illegible] era vero.

Perché si è stati costretti a riscri[illegible] più volte la versione ufficiale dei fatti? Perché, secondo Alberto ed Elisa Benzoni, oltre o meglio più che gli uomini del Bozen, obiettivo dell'attentato era la parte «attendista» della Resistenza romana. In che senso? Che lo [illegible]po [illegible] Gap era [illegible] «trascinare i cittadini della capitale - borghesi e non - verso la sollevazione aperta, verso [illegible] situazione che in qualche modo si richiamasse a quella di Napoli, con la fondamentale differenza [illegible] vedere questa volta i comunisti padroni del gioco». E qui i due storici mettono nero su bianco un'affermazione assai impegnativa: «La rappresaglia, dunque, [illegible] tutto: è l'essenza stessa [illegible] via Rasella». Ecco perché poi, nel dopoguerra, fu necessario riscrivere la storia di quell'attentato congiungendola [illegible] quella ben più eroica delle Fosse Ardeatine.

L'imboscata fu organizzata per smuovere la parte attendista della Resistenza e provocare l'aperta sollevazione dei romani

Secondo gli autori i gappisti contavano su qualcosa [illegible] peggio della reazione che ci fu. Loro colpivano i tedeschi per indurli [illegible] essere spietati con la popolazione così che questa si ribellasse spontaneamente e, guidata dai comunisti, insorgesse qualche attimo prima dell'arrivo degli alleati. In questo modo, dunque, «la rappresaglia non è un [illegible] ma [illegible] beneficio; anzi, per essere più chiari [illegible] suo beneficio politico e direttamente proporzionale al suo costo umano». E ancora: «In questo [illegible] le aspettative del Pci coincidono proprio con lo scatenamento incontrollato dell'ira nazista: insomma con quello scenario di esecuzioni sul posto, di deportazioni di massa, di distruzione di interi quartieri, di rappresaglie apocalittiche (i cinquanta a uno di Hitler), che pur compaiono all'orizzonte nelle [illegible] successive all'attentato». [illegible] altre parole mentre gli attentati nel [illegible] d'Europa a [illegible] accennava Ranzato erano fatti per piegare la belva, quello di Roma fu messo in atto al fine opposto: quello di [illegible]egliare la bestia feroce. [illegible] i nazisti, [illegible] già per ragioni umanitarie bensì per puro calcolo, risposero con un [illegible] quasi [illegible]to, quello delle Ardeatine, dei cui morti diedero pubblicità alla quantità, senza rendere noti i nomi né il luogo dell'eccidio. Così quel che accadde in seguito diede in qualche modo torto agli attentatori: Roma [illegible] insorse e aspettò gli alleati. [illegible] Resistenza produsse solo altri tre attentati (contro i [illegible] dei [illegible] precedenti), i leader principali da Giorgio Amendola [illegible] Sandro Pertini si trasferirono al Nord. Quell'attentato ebbe come [illegible] [illegible] spegnimento della Resistenza a Roma già messo ben in luce da un bel saggio di Viveka Tedesco pubblicato trentacinque anni fa. Di qui l'esigenza di un'operazione di cosmesi.

E c'è [illegible] sospetto [illegible] [illegible] nel dopoguerra invece [illegible] celebrare [illegible] massima ricorrenza della persecuzione antisemita il 16 ottobre, in ricordo della notte del '43 quando furono deportati dal ghetto [illegible] ebrei romani, fu preferita la data del 24 marzo, ciò [illegible] dovuto al fatto che la brutalità delle Ardeatine serviva a «giustificare» l'attentato non altrimenti spiegabile di via Rasella. In base [illegible] questo sillogismo. «L'attentato si giustifica per [illegible] rappresaglia che determina; l'azione gappista ha portato i tedeschi a reagire in modo spietato e feroce; nemici di questo tipo andavano combattuti con ogni mezzo: perciò le Ardeatine dimostrano che [illegible] non era solo legittimo, ma eticamente giustificato l'attentato di via Rasella».

Per queste e altre circostanze è fiorita negli ultimi anni una «leggenda nera» secondo la quale i comunisti avrebbero organizzato l'attentato di via Rasella per un motivo assai meno nobile di quello dichiarato. Quale? Quello di provocare i nazisti e trarne «vantaggio» indirizzandone la rabbia contro i loro concorrenti nel Comitato di liberazione nazionale, monarchici di Montezemolo, socialisti, membri di Giustizia e libertà o di Bandiera rossa. In effetti queste formazioni furono decimate dalla rappresaglia tedesca, mentre i comunisti se la cavarono tutti, [illegible] quasi. Ma i Benzoni non concedono nulla a questa [illegible]sione complottista dell'accaduto. E [illegible] prendono con [illegible] le distanze. Anche se dai due libri del 1996 che hanno dato il la [illegible] questo genere di congetture (*I partigiani di Bandiera rossa*, di Roberto Gremmo [illegible] *via Rasella, cinquant'anni di menzogne*, [illegible] Pierangelo Maurizio) trattengono **qualche notazione. Due, per l'esattezza. La prime: i comunisti provocarono l'esplo[illegible] della bomba solo quando furono [illegible] che nessuno o quasi dei loro sarebbe incappato nella rappresaglia e non ebbero uguale attenzione nei confronti degli esponenti di altre formazioni. La seconda per mettere in salvo i loro compagni gli uomini [illegible] Pci poterono contare su complicità anche ad altissimo livello nella polizia e in altre gerarchie dello Stato: complicità [illegible] condivi[illegible] con altri, tant'è che in molti casi non ne poterono usufruire le altre formazioni partigiane. Questo ge[illegible] di relazioni [illegible] furono poi compensate tutte allo stesso modo. Nel dopoguerra si ebbero [illegible] misteriose carriere [illegible] per quell'Aliano che [illegible] stato addirittura implicato nella preparazione delle liste per le Ardeatine (da cui furono tenuti fuori i comunisti). Ma anche strani linciaggi come quello del direttore di Regina Coeli, Donato Carretta, che pure aveva aiutato alcuni comunisti tra cui Antonello Trombadori a fuggire poco prima della rappresaglia. E qui altre parole dei Benzoni destinate a far discutere: «Se la dirigenza comunista non opera per trasformare la strage in vantaggio, essa la contempla con pressoché totale indifferenza come se si trattasse di un costo tutto sommato sopportabile. Sopportabile, per dirla brutalmente, anche perché [illegible] via Tasso e a Regina Coeli ci sono gli altri.

«Perché, almeno [illegible] ad allora, gli esponenti del Pci sono quasi tutti sfuggiti all'arresto e sfuggiranno alle Ardeatine, certo grazie alla segretezza di un'organizza[illegible] efficiente [illegible] oggettivamente [illegible] [illegible] suscettibile di infiltra[illegible] di spie, [illegible] anche per la copertura offerta dall'apparato di polizia italiano. Possiamo ritenere che i gappisti avrebbero tentato un'azione simile con i loro compagni in mano al nemico?».

Il [illegible] della domanda [illegible] evidente. Tant'è che il libro termina chiedendo «che sia dedicata [illegible] piazza di Roma a ognuno dei morti delle Fosse Ardeatine, ma anche che sia [illegible]posto un fiore sulla tomba di quei riservisti del Bozen «contadini sudtirolesi che non e[illegible] [illegible] stati volontari in nessun tipo [illegible] esercito [illegible] in nessun tipo di guerra». E che furono fatti saltare in aria in quello che Francesco Rutelli, nel [illegible] quando era ancora lontano dall'immaginare che un giorno sarebbe diventato sindaco della capitale, definì sull'*Avanti!* come [illegible] atto di «prototerrorismo».

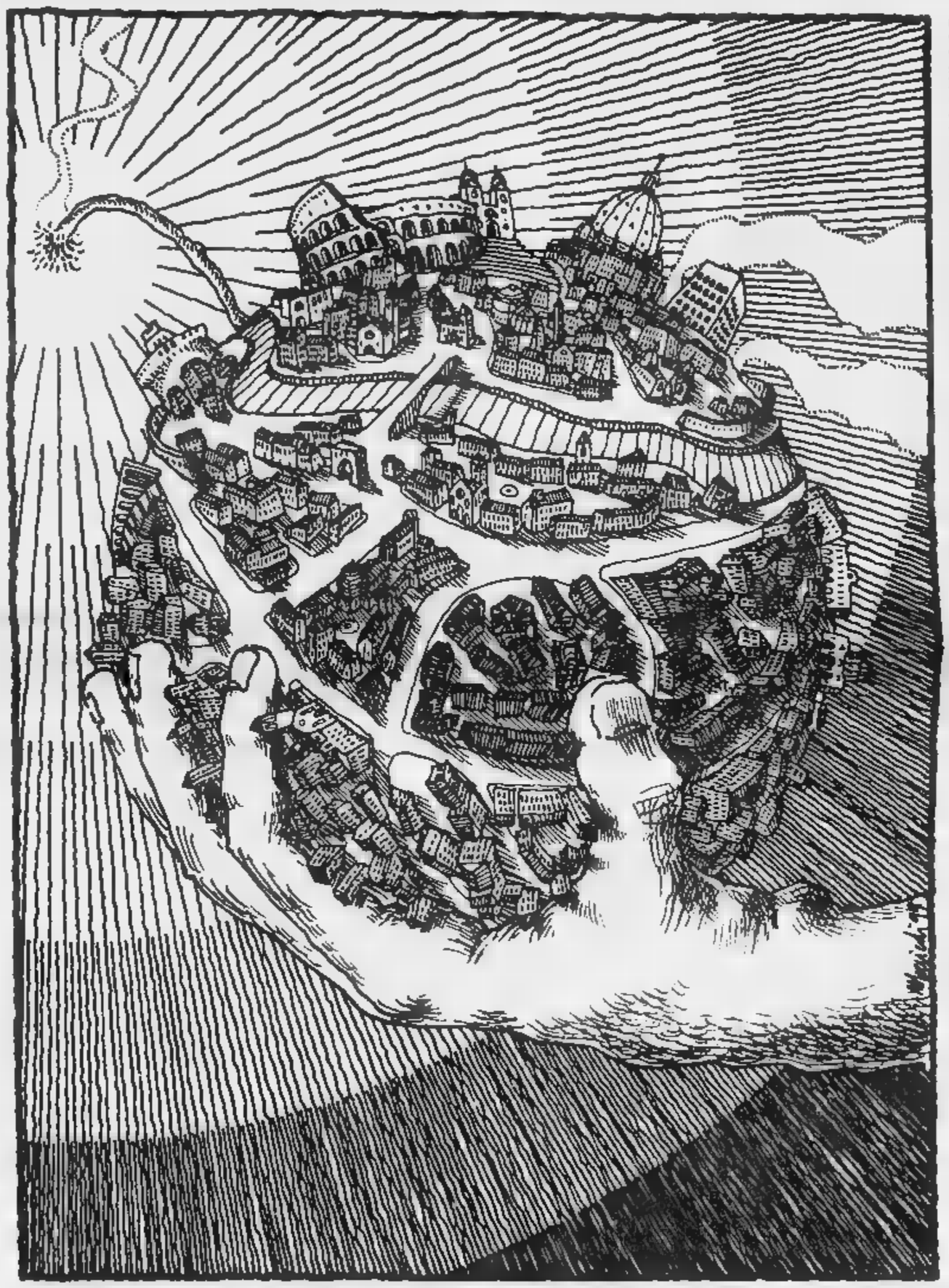

Disegno di Matteo Pericoli

ICEBERG

LA Nato doveva celebrare oggi il [illegible] secolo di vita. Senza sparare una sola cartuccia [illegible] vinto la Guerra Fredda contro l'Unione Sovietica e il suo impero. Parate, [illegible]vegni, fanfare. Tutto cancellato. Piuttosto raid, bombardamenti, guerra. E divisioni politiche. Perchè il giallo delle smentite, a proposito dell'intervento di truppe in Kosovo, dimostra che ad[illegible] nella Nato si discute e si litiga. E' come nel celebre romanzo di Dino Buzzati, *Il deserto dei Tartari*, la fortezza dove la guarnigione vive e non [illegible] mai il nemico. Adesso il nemico è arrivato, la sonnolente esistenza è finita, comincia un'altra, drammatica, realtà.

La Pasqua: Enzo Bianchi conclude le riflessioni sulla Settimana Santa

All'alba il sepolcro è vuoto

«Cristo è risorto e vi precede»

Enzo Bianchi

Un sepolcro vuoto all'alba di un primo giorno dopo il sabato. All'origine del cristianesimo c'è questo minuscolo e sconvolgente dato storico, preceduto da profezie che lo annunciavano (ma chi, oggi come allora, ascolta le profezie?) e seguito da apparizioni e messaggi che spiegano (ma come dar credito alla parola di alcune donne, cui testimonianza era giuridicamente irrilevante? E che peso storico possono mai avere, oggi come allora, delle apparizioni?). Eppure da quel sepolcro vuoto, magro segno tangibile dell'avvenuta risurrezione di certo Gesù di Nazaret, condannato e crocifisso un paio di giorni prima, ha inizio la fede cristiana, cioè l'annuncio testimoniato con la vita che Dio ha richiamato dai morti suo Figlio Gesù, il Cristo, il Messia inviato a portare la salvezza nel mondo, a proclamare la riconciliazione tra Dio e l'umanità, ad affermare che la vita è più forte della morte, che la morte non è l'ultima parola per gli uomini, ma solo un *passaggio*, una «pasqua», un esodo dalla vita terrena alla vita piena.

Da allora i cristiani celebrano questo giorno come la festa cristiana per eccellenza, quella che dà senso e orientamento a tutte le altre feste e ricorrenze, quella di cui fa memoria settimanale ogni domenica, il «giorno del Signore» al cuore dei giorni dell'uomo. Anticamente, quando i calendari erano locali e disponibili solo presso i corti, quando ancora non si era convenuto di fissare la «nuova nascita del mondo» a partire dalla nascita di Gesù, l'«indizione della Pasqua» era una liturgia solenne: nei vespri dell'Epifania il patriarca di Alessandria d'Egitto annunciava, in base a raffinati calcoli astronomici, in quale giorno della primavera successiva si sarebbe celebrata la Risurrezione del Signore e l'annuncio, trasmesso con falò di collina in collina, raggiungeva le sedi episcopali di tutto il Mediterraneo. Ben presto, purtroppo, la simultaneità di questo annuncio di vita e di salvezza per il mondo intero conobbe la divisione e l'unicità del messaggio pasquale è ancora oggi segnata dalla determinazione di date diverse per la celebrazione della Pasqua. Tragicamente salita alla ribalta in questi giorni di guerra - quando la possibile tregua pasquale avrebbe potuto interrompere per una settimana la vergogna che sta macchiando il mondo - la differenza di date (quest'anno una sola settimana, a volte un mese) tra pasqua «cattolica» (o meglio, occidentale, poiché anche i protestanti la festeggiano oggi) e pasqua «ortodossa» (i cristiani d'Oriente celebrano oggi la Domenica delle Palme) ha origini antichissime e prende le mosse da calcoli diversi su plenilunii e equinozi, elaborati dopo aver deciso di non seguire più il calendario ebraico per fissare il giorno in cui fare memoria della morte e risurrezione di Gesù.

Eppure il significato della Pasqua cristiana affonda le radici in quella ebraica, in quella dell'esodo, del *passaggio* dalla schiavitù alla libertà che il popolo d'Israele, ovunque disperso, ricorda ogni anno in questi giorni. E la liturgia della veglia pasquale lo ricorda con forza. Innanzi tutto con l'essere, appunto, *veglia*, cioè preghiera della notte, per celebrare al cuore delle tenebre la vittoria della luce: «Notte di veglia fu questa per il Signore per farli uscire dal paese d'Egitto: questa sarà una notte di veglia in onore del Signore per tutti i figli di Israele, di generazione in generazione» (Esodo 12,42). Poi con il rievocare tutte le profezie dell'Antico Testamento che ripercorrono l'intero itinerario della storia di salvezza: dalla creazione del mondo al sacrificio di Isacco, dal passaggio del Mar Rosso al ritorno dall'esilio babilonese, dall'alleanza sancita con Israele al dono di un cuore nuovo, di carne e non più di pietre. Infine l'annuncio di Paolo - «Cristo risuscitato dai morti non muore più, la morte non ha più potere su di lui» (Romani 6,9) - apre sulla proclamazione del Vangelo: «L'angelo disse alle donne: Non abbiate paura, voi che cercate Gesù il crocifisso. Non è qui. E' risorto, come aveva detto; venite a vedere il luogo dove è deposto. Presto, andate a dire ai suoi discepoli: E' risuscitato dai morti e ora vi precede in Galilea; là lo vedrete» (Matteo 28,5-7).

«Ma l'angelo disse alle donne: Non abbiate paura...» (tavola di Doré). Sopra Enzo Bianchi

«Con la morte Gesù ha vinto la Morte»: è l'annuncio che non c'è più situazione umana senza possibilità, condannata alle tenebre

Sì, Pasqua è anche contro ogni malvagia evidenza, che non vi è più alcuna situazione umana senza sbocco, condannata alle tenebre: la risurrezione del Signore spinge il cristiano a render conto della propria speranza nella salvezza universale, a pregare affrettando la venuta del Regno, ad attendere il giorno radioso in cui le lacrime di tutti i sofferenti saranno asciugate. Non la Chiesa soltanto, ma l'umanità tutta, la creazione intera è destinataria delle energie che sgorgano incessantemente da quel sepolcro vuoto. La Pasqua apre per tutti l'orizzonte della vita piena, «buona e bella»: risuona questo grido di vita risuonare al più presto anche là dove le potenze di morte sembrano sferrando i loro micidiali attacchi!

Si, Pasqua è Si, Pasqua è Si, Pasqua è

Si, Pasqua è anche contro ogni malvagia evidenza, che non vi è più alcuna situazione umana senza sbocco, condannata alle tenebre: la risurrezione del Signore spinge il cristiano a render conto della propria speranza nella salvezza universale, a pregare affrettando la venuta del Regno, ad attendere il giorno radioso in cui le lacrime di tutti i sofferenti saranno asciugate. Non la Chiesa soltanto, ma l'umanità tutta, la creazione intera è destinataria delle energie che sgorgano incessantemente da quel sepolcro vuoto. La Pasqua apre per tutti l'orizzonte della vita piena, «buona e bella»: risuona questo grido di vita risuonare al più presto anche là dove le potenze di morte sembrano sferrando i loro micidiali attacchi!

L'umanità intera, anche quanti non né Dio né il suo disegno, ospitano in cuore il senso di eternità e si chiedono «cosa sperare?». Essi attendono, cercano fatica, come a tentoni, a volte per strade tortuose, la buona notizia della comunione più grande delle divisioni, della vita più forte della morte, dell'amore più forte dell'odio. Il mondo attende ancora oggi cristiani che sappiano vivere questa buona notizia, che sappiano svelare con la loro vita che «il solo e vero peccato è rimanere insensibili alla risurrezione», come esclamava Isacco il Siro, un padre della Chiesa antica, che sappiano dare a tutti e per tutti: «Non temete, non abbiate paura, non provate angoscia! Cristo è risorto e vi precede!».

L'umanità intera, anche quanti non né Dio né il suo disegno, ospitano in cuore il senso di eternità e si chiedono «cosa sperare?». Essi attendono, cercano fatica, come a tentoni, a volte per strade tortuose, la buona notizia della comunione più grande delle divisioni, della vita più forte della morte, dell'amore più forte dell'odio. Il mondo attende ancora oggi cristiani che sappiano vivere questa buona notizia, che sappiano svelare con la loro vita che «il solo e vero peccato è rimanere insensibili alla risurrezione», come esclamava Isacco il Siro, un padre della Chiesa antica, che sappiano dare a tutti e per tutti: «Non temete, non abbiate paura, non provate angoscia! Cristo è risorto e vi precede!».

Sì, Pasqua è anche contro ogni malvagia evidenza, che non vi è più alcuna situazione umana senza sbocco, condannata alle tenebre: la risurrezione del Signore spinge il cristiano a render conto della propria speranza nella salvezza universale, a pregare affrettando la venuta del Regno, ad attendere il giorno radioso in cui le lacrime di tutti i sofferenti saranno asciugate. Non la Chiesa soltanto, ma l'umanità tutta, la creazione intera è destinataria delle energie che sgorgano incessantemente da quel sepolcro vuoto. La Pasqua apre per tutti l'orizzonte della vita piena, «buona e bella»: risuona questo grido di vita risuonare al più presto anche là dove le potenze di morte sembrano sferrando i loro micidiali attacchi!

Il genio dell'Oxford English Dictionary era un omicida schizofrenico

Massimo d'Amico

CONCEPITO nel 1857, entrato nella fase operativa nel 1878 e finito di stampare nel 1927, l'*Oxford English Dictionary* (Oed) è coi suoi dodici volumi, venti nella ristampa aggiornata nel 1989, e col suo quasi mezzo milione di parole definite, il massimo monumento lessicografico esistente. Non che risalire alle etimologie e definire i significati, il primo artefice James Murray volle ricostruire la storia di ciascun vocabolo inglese e americano attraverso le sue apparizioni nella letteratura, e ne risultarono 1.827.306 citazioni esemplificative.

Simon Winchester
L'assassino più colto del mondo
(trad. Cristina Leardini)
Mondadori
pagine 242, lire 30.000

Questa opera colossale, che solo l'Inghilterra vittoriana poteva avere l'audacia di concepire e la tenacia per portare avanti, è al centro di un libro nato dalla curiosità per un episodio relativamente minore fra quanti la accompagnarono. Murray scovò in tutto il mondo di lingua inglese centinaia di volontari scrupolosi, disposti a setacciare volumi di ogni epoca con gli occhi attenti a cogliere accezioni, grafie, peculiarità, e mise insieme a Oxford una redazione addetta a vagliare i quintali di schede inviate da costoro. Ben presto nella marea di tali collaborazioni spiccarono quelle di tale W. C. Minor, che riceveva da un piccolo centro: i suoi contributi erano frequenti e impeccabili, le sue letture, spesso di rarissimi testi del primo '600, preziose.

Quando Murray chiese di questo sconosciuto Minor di cercare varianti di significato del termine «art» oltre a dozzina scovate dai suoi uomini, e quello ne mandò altre ventitré, capì di aver trovato una colonna. Per più di tre lustri Minor continuò a deludere le attese. A un certo punto Murray sentì il dovere di andare a trovare il corrispondente, che era semi-schermito, e senza stupore scoprì che lo squisito ricercatore era un omicida, ospite «fino a quando fosse piaciuto a Sua Maestà», come recitava la formula di allora, del manicomio criminale Broadmoor.

Ottimo seguito anche lui, Simon Winchester ricostruisce la strana storia e personaggio. Americano di ottima famiglia, nato a Ceylon, aveva seguito come medico la Guerra di Secessione, seguendo il grado di capitano ma poi manifestando seri disturbi mentali, che qualcuno fece risalire allo choc per orrori cui aveva dovuto partecipare. Dimesso da una istituzione, si trasferì a Londra dove visse quasi in incognito nei bassifondi di Lambeth, frequentando case di malaffare. Si sentiva perseguitato da nemici misteriosi, e notte sparò senza motivo a un operaio che si recava al lavoro, uccidendolo; riconosciutagli l'infermità mentale, fu rinchiuso a Broadmoor. Qui si calmò in parte, contattò la vedova della sua vittima e la aiutò finanziariamente, e si circondò di libri raffinati. Aveva i mezzi per comprarli, e tanto tempo libero; quando entrò nella squadra di Murray rispondendo a un'inserzione, trovò una insperata utilizzazione del suo hobby.

L'attività nella quale tanto si distinse non comportò peraltro la guarigione da quella che oggi si chiama schizofrenia. Alle lucide note inviate all'Oed alternarono, sempre, lagnanze per presunte persecuzioni notturne, inviate alla direzione della casa di cura, e alla lunga l'educazione puritana lo fece pentire della sua ossessione per il sesso fino all'autoevirazione, eseguita col temperino che aveva il permesso di tenere per tagliarci le pagine dei libri. Da chirurgo provetto, fece comunque un buon lavoro, e quando finalmente morì nel 1920, alla bella età di 93 anni.

AL GIORNALE

La Nato si giudica e si assolve. Pseudo-esperti inattendibili

I raid non fermano la pulizia etnica

I responsabili della Nato si giudicano e si assolvono. I terribili raid aerei non hanno modificato la condizione di lotta e di pulizia etnica preesistente, affermano. La spintarella per far accettare le loro giuste condizioni è fallita e ora, visto l'impressionante esodo di inaudita sofferenza, decidono di continuare: il generale Clark spanci bombe e missili a volontà, per motivi umanitari, s'intende.

Per gli stessi motivi umanitari i bombaroli anglo-americani continuano a seminare distruzione in Iraq: forse ritengono che senza scambi commerciali i bambini e la popolazione civile fortificati nello spirito.

Rugova fu eletto presidente della Repubblica indipendente del Kosovo dal 92% dei votanti, leggo sulla stampa, ma ora sarà sostituito dagli esponenti del governo in esilio (democraticamente) perché è un traditore.

Il giochino dell'oppressore A che tiene in suo dominio il suddito B, mentre C sta a guardare come Ponzio Pilato, non mi convince. Infatti, si dice, B è amico di C e questi interviene per dare la libertà e in questo modo si pone rimedio a una oppressione. Nel caso che l'oppresso B non sia amico (cioè non porta vantaggi reciproci) allora C se ne sta tranquillo perché B soffrirà, ma è colpa sua. Questa è quanto succede, salvo che col nuovo ordine Nato targato Usa e Gb il codazzo degli altri stati membri non si voglia intervenire per motivi umanitari anche contro il proprio interesse.

Per risolvere la situazione tragica del Kosovo, quelli che pensano di avere agito con somma prudenza scatenando gli attacchi aerei dovrebbero proprio trovare il modo di entrare in Kosovo per un'interposizione. Coloro invece che si rendono conto di essere stati precipitosi si affrettino a perdere la faccia e a trattare ad ampio raggio. Se Di Pietro è fra i primi fa un ragionamento logico, che io non condivido affatto: si metta in prima linea a portare la guerra per via di terra. Se Prodi è fra i secondi si dia da fare per far smettere questa Via Crucis anche se dovesse rimetterci la presidenza della Commissione Europea: questo è vero coraggio.

Piergiorgio Comai, Vervò (Tn)
ronacoma@tin.it

La Chiesa faccia i conti con il mondo fisico

Premetto che in materia di religione sono agnostico, quindi rigorosamente neutrale nei confronti di qualsiasi confessione. Ho però letto con interesse, sulla *Stampa* di qualche giorno fa, l'articolo in merito alla crisi delle sacerdotali. Da molte parti si individua una delle cause della scarsità di nuovi preti nell'istituto del celibato ecclesiastico, misura alcuni ritenuta ingiustificata e contraddittoria, in quanto presenta come inconciliabili la realizzazione umana e la missione divina e costringe quindi a dolorosa scelta chi si sente invece chiamato ad entrambe.

Ricordo che un mio insegnante di liceo, profondo conoscitore della storia della Chiesa, ipotizzava che la regola del celibato obbligatorio possa essere stata introdotta nell'ordinamento del cattolicesimo da ecclesiastici che avevano dei problemi irrisolti nei confronti del sesso (omosessualità, impotenza e altro), i quali cercavano di reprimere i loro sensi di colpa e le loro paure simulando volontaria scelta di non-sessualità dettata da esigenze divine...

E se la Chiesa cattolica incominciasse a fare i conti con la realtà fisica del mondo?

Daniele Orla, Torino

Teorie pericolose e «scienza autorizzata»

In questi giorni ho scoperto che evidentemente ci sono due tipi di idiozie: quelle scientificamente autorizzate e quelle non. Mi spiego. Alcune settimane fa la sparata dell'allenatore della squadra inglese di calcio fece scalpore. Non chiaramente un idiozia, oltre che una pesante cattiveria nei confronti dei portatori di handicap. Ci fu la giusta ribellione totale e il conseguente siluramento del colpevole, ma più che altro era un evidente idiozia non scientificamente autorizzata.

Prima ancora c'era stata la famosa sentenza dei jeans, anche questa proveniente da «scienziati» autorizzati, e anche per questa giusto sollevamento popolare; la storia la conosciamo. Contemporaneamente non passa giorno che «scienziati» autorizzati sparino le loro sentenze che l'opinione pubblica muove un dito per contestarle.

L'ultima idiozia è fresca di questi giorni e molti giornali l'hanno pubblicata in sordina senza che ne sortisse la benché minima reazione. Si tratta di alcuni psichiatri, «scienziati autorizzati», che dopo ore e ore di studi e ricerche su un campione molto elevato di donne ha sentenziato che chi porta il bikini è decisamente molto più stupida di chi prende il sole più vestita.

Con questi studi emeriti e queste acute osservazioni immagino che per scoprire un genio basterà notare durante la prossima estate chi prende il sole con il cappotto. Il tutto farebbe sorridere se non fosse che gli stessi «scienziati» sono poi chiamati dai tribunali in qualità di periti per giudicare o meno se c'è stata per esempio violenza sessuale nei confronti di una donna.

E' anche di questi giorni l'altra notizia, per me gravissima, per la quale non mi risulta ci sia stata la minima reazione. Negli Stati Uniti, un preside di una scuola, reo come violentatore e molestatore di alunne e insegnanti non solo è stato assolto per i gravi reati di cui sopra, ma addirittura gli è stata data la pensione in quanto malato ed è per questo che lui si comportava così. Da squallido stupratore è passato, grazie all'invenzione di uno psichiatra, a malato bisognoso addirittura di pensione. Questa è un tipo di idiozia che fa sorridere molto meno: dando credibilità a chi si spaccia per scienziato, senza per altro avere alcun dato oggettivo cui basarsi, si possono creare precedenti molto gravi.

Continuando a dare credibilità a questo tipo di persone si arriverà al punto in cui una ragazza violentata non sarà più vittima solo una persona molto sfortunata perché sulla sua strada ha incrociato un «poveretto» giudicato da qualsiasi psichiatra come persona gravemente afflitta da irrefrenabile mania di coscia nuda sotto la minigonna rossa».

Fanti, Pramaggiore (Ve)
garone@ioi.it

Mossad e contatti impossibili

Ho letto, con stupito divertimento, le dichiazioni di Franceschini a proposito della ricerca di contatti del Mossad con le Brigate Rosse. Posso capire l'interesse degli israeliani a rafforzare la posizione di Israele come il più affidabile collaboratore degli Stati Uniti nell'area mediterranea, e anche la ricerca di informazioni sull'Olp cui le Brigate Rosse erano collegate, ma devo dire che non avevo mai sospettato tanta ingenua e criminale scempiaggine da parte dei «compagni che sbagliano». Scopro che che questi rivoluzionari pasticcioni lavoravano «per il Re di Prussia», e altrettanto facevano i palestinesi che in quel periodo si sono scatenati in atti terroristici, come gli attentati di Fiumicino (verso Pan-Am ed El-Al), di via Bissolati alla British Airway. Se non fosse che tante persone perbene piangono i loro morti, che tante vite state spezzate, ci sarebbe da ridere.

Giovanna Luccardi
publicworkstation@yale.edu

Fisco, madre costa più dell'amante

Quello che vi segnalo è sicuramente un problema comune a molti altri che si trovano nelle condizioni di mia madre, pensionata di 84 anni, che a causa di una caduta accidentale oggi si trova costretta a essere immobilizzata a letto e a assistenza continua per compiere gli atti quotidiani della vita, assistenza che richiede notevoli risorse economiche.

Mentre pare possibile detrarre dai redditi i costi dell'amante, lo stesso trattamento non è consentito per le spese sostenute verso gli anziani inabili, in contrasto con la tanto sbandierata solidarietà verso i più deboli.

Per qui confido molto sulla vostra forza di voce alle tante persone che hanno altro mezzo per mettere in evidenza una vera ingiustizia sociale oltre che fiscale.

Domenico Piazzolla, Milano

O.d.B.

Caro Signor Del Buono, c'è un male terribile che sta attraversando l'Italia e il mondo: la crisi del matrimonio e della famiglia. Mai come oggi migliaia di coppie si dividono, è la fine dell'unità familiare, della pace e dei cuori. L'adulterio, le separazioni, i divorzi, gli aborti sono i macigni che stanno distruggendo i cuori!

don Mario Foradini
parroco di S. Secondo Martire
Torino

Oreste del Buono

CARO Don Foradini lascio al suo appello pasquale tutto lo spazio a mia disposizione: «Non ho mai visto tanta gente triste come in questi tempi perché quando il cuore è lacerato, diviso, ferito, quando all'interno delle famiglie finisce l'amore è la fine della gioia di vivere.

«Senza lavoro si può ancora, pur soffrendo, vivere, ma senza l'amore è davvero la morte della vita!

«Che cosa sta succedendo? Pensa che è la "notte della famiglia" simile alla "notte della Fede" di cui tanto oggi si parla. Se la Fede è debole, fragile, scarsa, consumata, piccola, la famiglia si distrugge, gli uomini e le donne non hanno più la forza di essere uniti, di amarsi, non riescono più ad essere fedeli, a vivere nella gioia del matrimonio.

La famiglia distrutta dall'ateismo

«Il crollo dell'unità familiare è il primo frutto dell'ateismo teorico del consumismo, il nuovo ateismo pratico. Il comunismo diceva: "Dio non c'è", il consumismo dice: "Dio c'è ma tu fai quello che ti pare e piace, ciò che conta nella vita è fare ciò che ti pare e piace".

«Dove non c'è Dio, non ci può essere amore perché solo Dio è la fonte dell'amore, di ogni vero, grande, profondo amore.

«Senza Fede non ci può essere fedeltà: se non credo in Dio che mi ama, come posso credere di riuscire ad amare mia moglie e i miei figli e quando finirà questa guerra tra i miei e le mogli che sta mietendo milioni di vittime? Quanti bambini tristi ci sono oggi nel mondo!

«Chi può ridare la gioia a un bimbo che non ha più l'amore del padre e della madre? Poveri figli di separati e divorziati!

«Sono inconsolabili perché nessuno può dare al cuore di un bambino l'amore del padre e della madre.

«Preghiamo perché nella Festa della Croce e nella Pasqua "passaggio" del Signore, milioni di sposi possano capire che senza Fede non può esserci nel mondo l'amore vero, grande stupendo! Solo il Cristo risorto può fare risorgere la famiglia distrutta dall'ateismo contemporaneo».

Grazie, Don Foradini, per esserci così non solo nelle feste anche nei dolori.

LE [illegible] DI [illegible] «Ho provato il Vecchio Ristoro di Aosta e lo Chalet Maso Doss di S. Antonio»

IL RISTORANTE

Fascino antico e buona cucina

UN fascino pieno di problemi, una bellezza enigmatica e misteriosa, un ambiente caratteristico, tipico (ma [illegible] salvare, da conservare, da valorizzare), la [illegible] del ricordo e la malinconia [illegible] quanto si è perso. Se siete ghiottoni, se girate almeno l'Italia apposta per mangiare, se la gola è in cima ai vostri pensieri, magari [illegible] anni, saprete che [illegible] abbia rappresentato Aosta per la storia della gastronomia italiana. E allora, magari approfittando delle ultime [illegible] prima del caldo [illegible] primavera, sfruttando un [illegible] all'insegna dello [illegible] e l'imminente domani delle passeggiate nel verde, tuffatevi nel cuore della Vallée, nel centro di questa fascinosa secolare città dove ogni angolo ricorda l'antica Roma. Parcheggiate, con una certa comodità, nella centrale piazza della Repubblica, e inoltratevi nell'isola pedonale, pieni di speranza e di dubbi. Nei giorni feriali, soprattutto, sarete accolti dall'odore di fritto che ristagna per le vie, uscito dai locali giovanilistici e risparmiosi. Non piangete subito, anche perché, lungo [illegible] via Aubert, dovrete passare davanti al «quasi scempio» moderno che [illegible] stato fatto di quell'angolo di fiaba e di sogno che fu, anni fa, il mitico Cavallo Bianco dei fratelli Vai.

Voi tirate diritto e poi piegate a sinistra in direzione del Museo Archeologico, della Corte dei conti e dei carabinieri. Siete nel nucleo storico della città e, [illegible] poco, avrete davanti questo Vecchio Ristoro, indimenticabile già fuori, con i muri secolari e larghi [illegible] metro. Alfio e Katia sarà il suffisso, il no[illegible] dei giovani, appassionati e bravi titolari: lui in cucina, lei in sala con un altro accorto gentile aiuto anch'esso femminile per un posto che ha la grazia di una bomboniera.

Già l'ingresso è leggiadro, con il salottino foderato di stoffa e boiserie e poi, oltre, la saletta travata, il caldo parquet, i lampadari della nonna con il cappello di stoffa [illegible] e vinaccia, la stufa in maiolica dai caldi appropriati colori, i muri strollati di bianco. Sul fondo, protetto da un vetro tenuto a specchio, la fascinosa ruota di un mulino in disuso. Un ambiente unico: voi mangerete seduti a belle sedie istoriate dall'alto schienale, a tavoli preparati con eleganza.

La carta dei vini sarà [illegible] (anche [illegible] con qualche confusione nell'ordine). Io, bevendo il buon Valle d'Aosta Fumin Les Crêtes 1996 (52.000 lire), ho assaggiato [illegible] il solito una nutrita serie di piatti, aperti [illegible] il burro aromatizzato da loro ad accompagnare, anche, quattro buoni [illegible] casalinghi. Poi, eccovi la leccornosa bontà del marmorizzato di bollito in salsa verde, il flan di carciofi [illegible] caprino fresco, l'orzo perlato [illegible] erbe con orata affumicata.

Il mio secondo primo piatto ricordava la zona d'origine [illegible] padroni di casa, la Valtellina: ecco allora degli gnocchetti [illegible] grano [illegible] ceno con [illegible] formaggio Bitto. Come secondi, sella di coniglio farcita di carciofi e carré di agnello allo erbo. Accompagnerete con [illegible] vino a calice i dolci della casa, tra cui crostatina rustica alla mole e salame di cioccolato e noci.

Spenderete 42-47 euro (80-90.000 lire) per un ristorante interessante.

Provato il 15 dicembre 1998

SOTTO I 10/20
DA PESSIMI A MEDIOCRI

DA 10 A 12/20
VERSO LA SUFFICIENZA

DA 13 A 14/20
BUONO, CURATO E ORIGINALE

DA 15 A 16/20
GRANDE CUCINA, OTTIMI VINI

DA 17 A 20/20
[illegible] INDIMENTICABILE

VECCHIO [illegible] DAVIDE E KATIA

Aosta, via Tourneuve 4

TEL. 0165 33.238

CHIUSURA Lunedì

CARTE DI CREDITO: American Express, Bancomatcard Visa, Carta Sì, Eurocard Mastercard, Bancomat

VOTO 14/20

In questo locale che ha la grazia di [illegible] bomboniera il piatto forte è il bollito in salsa

Se siete innamorati o volete scaldarvi il cuore, vi attende una deliziosa casetta alla Hänsel e Gretel

L'ALBERGO

Il paradiso è in mezzo al bosco

SIETE mai stati innamorati? Avete voglia di innamorarvi? Avete desiderio di riscaldarvi il cuore, magari non da soli? Siete alla ricerca di [illegible] romantico intrigante defilato nascosto angolino di pace? Avete voglia di fuggire e di finire in un posticino d'incanto [illegible] telefono, dove il cellulare prende poco, senza televisione, senza traffico né rumori? Il paradiso è a Sant'Antonio di Mavignola, poco sopra Pinzolo, sulla strada per Madonna [illegible] Campiglio. Il nome fiscale è, bruttamente, «affitta[illegible] con pasti» (gli è stato imposto dalla Regione, visto che le camere [illegible] [illegible] delle 9 minime per la classificazione in stelle). [illegible] siete nel Nirvana.

A Sant'Antonio, sulla destra, salendo, un piccolo incrocio [illegible] un acquattato cartello [illegible] indicano di piegare; poche centinaia [illegible] metri asfaltati, poi un chilometro di strada [illegible] sempre più strette (ma non impossibile) che si inoltra nel bosco.

Venti metri di discesa e siete davanti ad una [illegible] s[illegible] da fiaba, a metà strada tra quella di Biancaneve e quella di Hänsel e Gretel: uno spiazzo (ahimè, in autobloccanti) dove lasciare la macchina e poi, di fronte al panorama delle montagne e delle piste, tra alberi secol[illegible] il grande tetto spiovente [illegible] questo minnolo di casetta. Le finestrelle con i battenti di legno, la staccionata, le travi, la portici[illegible] [illegible] [illegible] tendina bianca e poi, dentro, da rimanere senza parole: sulla destra il grande camino, sulla sinistra vecchie foto di famiglia, rami, cose rustiche di montagna; tutto attorno, il calore di un salotto, laggiù un tavolone per leggere un libro o giocare a carte e, in fondo, sulla destra la cucinetta e sulla sinistra il fratino comune dove mangiare tutti assieme.

Ci si presenta e, dopo pochi minuti, [illegible] nessuna forzatura, sarà spontaneo darsi del tu. L'accoglienza è calda, cordiale [illegible] educata e professionalmente strepitosa: ve [illegible] sarete già accorti pochi chilometri prima quando, passaggio obbligato, avrete fatto la registrazione a Pinzolo, al gemello Hôtel Centro Pineta, dove avrete lasciato i documenti [illegible] bevuto una [illegible] offerta dai padroni di casa.

Poi, una [illegible] al Maso, sarà difficile dire [illegible] no al brindisi di benvenuto, alla tartine ed al pane gratinato e insaporito di lardo dell'aperitivo. La sera, dopo la semplice cena (io, però, non ho testato la cucina perché avevo un impegno), [illegible] sarà [illegible] piacere di un calicino [illegible] super alcolico bevuto in compagnia, raccontandosi [illegible] [illegible]nte o le passeggiate. [illegible] pazienza se, quando ve la offriranno (tutto [illegible] compreso nel prezzo), la spremuta di arance sarà quella che arriva dalla scatola. Le camere sono poche e deliziose semplici (senza frigobar), rustiche, accattivanti, con i cuscini ricamati con [illegible] nome dello chalet, il bagnetto semplice (manca [illegible] phon) ma grazioso. Non c'è telefono, non c'è citofono: la sveglia domattina sarà data dalla luce del sole che filtra tra le imposte di legno alle piccole finestre e dal bussare del padrone di casa al vostro uscio. Sotto, se lo volete, una sauna ed una saletta senza tv ma con videoregistratore per vedere cassette di montagne e di camminate nei boschi.

Insomma, un posto umano, da riscoprire.

Ultima prova: 22 marzo 1999

PREZZI

PERNOTTAMENTO E [illegible]	
PRIMA COLAZIONE	[illegible]
MEZZA PENSIONE	[illegible]

CHALET MASO DOSS

a Sant'Antonio di Mavignola (TN)

TEL.	0465 50 27 [illegible]
FAX	0465 50 23 11
CATEGORIA	[illegible]

ROMPICAPO

[Dorio De Toffoli]

35	36	[illegible]	[illegible]	39
	BEIGE			
20%				

Cinque amiche hanno comperato calzature in svendita: ciascuna di loro ha diverso il nome, il cognome e il numero di scarpe, dal 35 al 39. Inoltre le scarpe acquistate sono di diverso tipo, di diverso colore e sono state acquistate [illegible] un diverso sconto (i multipli di 10 dal 10 a 50).

1. Anna ha acquistato le scarpe con un numero in più di quelle della Verdi, che sono grige.
2. Le scarpe numero 35 sono state acquistate con lo sconto del 20%, gli stivali con sconto 40%.
3. Magda, che non ha il [illegible] né ha avuto [illegible] sconto del 30%, ha acquistato delle polacchine; la Azzuni, che non ha il 39, ha acquistato i sandali.
4. [illegible] ha acquistato scarpe con sconto del 50%.
5. Le scarpe 36 sono beige; i mocassini [illegible] neri e sono di 2 numeri meno delle scarpe acquistate da Elvira.
6. Le scarpe di Giovanna Bianchi sono un numero più piccole [illegible] quelle di color marrone.
7. Lo sconto sulle ballerine, che non sono color ocra né numero 37, era maggiore di quello sui sandali.
8. Le scarpe della Rossi sono di un numero più grandi degli stivali; la Gialli non ha comperato le polacchine.

Di che colore sono le scarpe con il 10% di sconto? Qual è il [illegible] [illegible] Gialli? Di che [illegible] [illegible] gli stivali?

NUOV[illegible]

[Izzo & D.D.T]

	a	b	c	d
1	C	M	P	L
2	A	O	*	I
3	T	O	T	A
4	R	N	E	M

	a	b	c	d
1	N	D	O	E
2	A	G	H	R
3	O	C	I	R
4	L	P	O	T

In ciascuno schema dovete trovare il maggior numero possibile [illegible] parole attraversando caselle contigue. In una parola ogni lettera può essere [illegible]a una sola volta. Per esempio nella griglia a destra, da b1 si legge DAGHERROTIPO: noi abbiamo trovato altr 62 parole di almeno 5 lettere (11 la più lunga). E voi? Nella griglia a sinistra l'asterisco funge da jolly e può assumere il valore [illegible] qualsiasi lettera; noi abbiamo trovato 21 parole di 9 o più lettere, fra cui COMPLICATO da a1. E voi? Scriveteci!

SESTOACUTO

[SD2]

Dopo il successo [illegible] mio libro sulle [illegible] macchine robot, venni invitato a partecipare a molti convegni. Tra le esperienze più singolari ricordo l'intervento del collega Cancelli che soste[illegible] [illegible] [illegible] riscontrato l'esistenza di differenze (in teoria inspiegabili) tra i robot C1B3 e C1B4 nella velocità di raccolta delle fragole. Suffragò la sua teoria con i risultati del seguente esperimento: «La prima squadra dotata di 2 C1B3 e di 4 C1B4 - osservò - ha raccolto in mezz'ora 26 kg di fragole, mentre la seconda squadra, con 3 C1B3 e 4 C1B4, in [illegible] minuti ne ha raccolti [illegible]: è evidente che i C1B4 sono più veloci dei C1B3». Era corretta la conclusione del collega?

PAROLEINCROCIATE

[Racchi-Disegnatori Riuniti]

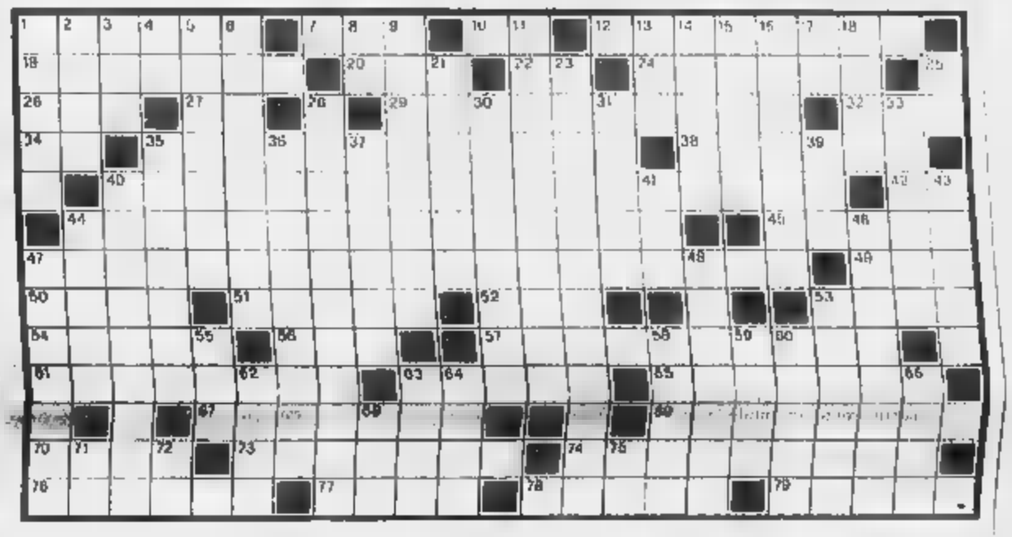

ORIZZONTALI: 1. Il commediografo di «Adrienne Lecouvreur» - **7.** Drammatico appello - **10.** Simbolo dell'argento - **12.** Un po' spaventato - [illegible] il motivo... del versamento - [illegible] Guidoslitta [illegible] competizione - [illegible] il centro [illegible] Torino - [illegible] Destinato a rapida scomparsa - **26.** Spiazzi [illegible]li - **27.** Sovrano - **29.** Le metropoli di Hollywood - **32.** Misura terriera - [illegible] Le consonanti in linea - **35.** Che accadono nello [illegible] mo[illegible] - **38.** Grido [illegible] esultanza - **40.** Romanzo di Antonio Fogazzaro - **42.** Dono senza pari - **44.** Vi si [illegible]ndono trote e spigole - [illegible]**5.** Si dice di bosco tagliato periodicamente - **47.** La luminosità [illegible] un astro posto alla distanza convenzionale di 32,6 anni luce dalla Terra - **49.** Interno in breve - **50.** Si [illegible] camminando - **51.** Pianta per [illegible]scope - **52.** Lubrificanti - **53.** Il nome della Argento - **54.** Località di due Bronzi - **56.** Nord Nord-Ovest - **57.** Località dell'isola di Ischia - **61.** Macchina [illegible]cchia e sconquassata - **63.** Il profu[illegible] del caffè - **65.** Musicò «La sposa vendula» - **67.** Sostenza colloidale della frutta - **69.** Località in provincia [illegible] Caserta - **70.** Lettera greca - **73.** Coleottero verde con riflessi metallici - **74.** Tirare giù la merce dal camion - **76.** Pittore greco del IV secolo a.C. - **77.** Il nome [illegible] Ramazzotti - **78.** Il pittore della Francesca - **79.** Famoso quello [illegible] Buridano.

[illegible] **1.** Teatro milanese - **2.** Lo scrittore [illegible] «Sarenala» - **3.** Via [illegible] Montmaire - **4.** Iniz. di Svevo - **5.** Il pittore Federico Fiori - **6.** Messe nella lista - **8.** Fiume siberiano - **9.** Il pittore delle «Quattro parti nel mondo» - **11.** Successo a bridge - **13.** Isola... di Francia - **14.** Scrisse «Senza famiglia» - **15.** Troppo grassi - **16.** Il ritorno impetuoso dell'onda - **17.** In volo - **18.** Il nome di Connery - **21.** Apertura [illegible] pavimenti - **23.** Avvelenarsi - **25.** Articolo e nota - **28.** Racconto di Saint-Exupéry - **30.** Si converti sull'arvia di Damasco - **31.** Cotta di maglia d'acciaio - **33.** Riunioni - **35.** Cane siciliano di piccola [illegible]glia - **36.** Uccello dei galliformi - **37.** Piuttosto esiguo - **39.** Il padre di Sem - **40.** Roccia di composizione analoga al granito - **41.** Preposizione articolata - **43.** Redigono contratti - **44.** Il nome della Montessori - **46.** Infamie - **47.** Sedimento untuoso [illegible] sudicio - **48.** Kitagawa pittore giapponese (1753-1806) - **53.** Frutto col ciuffo - **55.** La sigla [illegible] Piano Marshall - **58.** Il nome [illegible] Wilde - **59.** Puri e semplici - **60.** La filosofia morale - **62.** Legume tondeggiante - **63.** La quinta parte [illegible]ro - **64.** Il capo della tonnara - **66.** Il nome del calciatore Boksic - **68.** Banca vaticana (sigla) - **71.** L'inizio della operazioni - **72.** Il nome dell'attore [illegible] Pacino - **75.** Mezza cena.

MASTERMIND

[Gigi]

Proposte		Risposte
(G)(A)(N)(B)	○○	
(G)(N)(B)(G)	●○○	
(N)(N)(R)(A)	●	
(G)(N)(N)(G)	●○	
(B)(G)(V)(A)	●●	

Proposte:
A=azzurro
B=bianco
G=giallo
N=nero
R=rosso
V=verde.

Risposte: [illegible] = colore giusto [illegible] posto giusto, [illegible] = colore giusto al posto sbagliato.
Sulla base delle cinque proposte e risposte presentate, trovare [illegible] giusta combinazione finale.

A cura di [illegible]

Le soluzioni saranno pubblicate su [illegible] martedì 7 Aprile 1999

REBUS

[frase: 9, 7]

DAMA

[Falter]

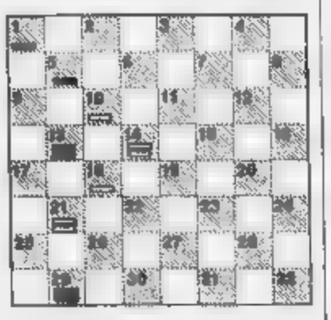

Augurando a tutti buona Pasqua, oggi parliamo di partite a dama «vivente», [illegible] quella interpretate da persone. [illegible] prima ufficialmente organizzata dopo la nascita della Federdama si svolse a Mantova 74 anni fa, il 5 aprile 1925. Organizzatori il celebre campione Annibale Gallico, l'avvocato Pino Rimini e un altro grande damista, Ivanoe Fossani, allora direttore della «Voce di Mantova» (per [illegible] cronaca oggi è «La Gazzetta di Mantova»). Proprio Gallico e Fossani [illegible] le mosse per la partita, eseguita militarmente (dati i tempi), da due squadre di ragazzi. Fu un grande successo, che si ripeté il mese seguente a Verona: all'interno dell'Arena, fu piazzata [illegible] damiera di ben [illegible] metri quadri. Pedine gli allievi della So[illegible] Ginnastica Bentegodi, dame [illegible] graziose signorine». [illegible] batterono [illegible] [illegible] partita l'avvocato Rimini e il campione cittadino Cavalieri.

Diagramma: Carlo Barbero; il Bianco muove e vince in 3 mosse.

Tutoll

[Alo]

E' iniziata ieri [illegible] Baden, in Svizzera, [illegible] Mitropa Cup, manifestazione per squadre nazionali che vede in campo, oltre all'Italia, Croazia, vincitrice della scorsa edizione, Repubblica Ceca, Slovacchia, Slovenia, Ungheria, Germania, Austria, Francia e naturalmente Svizzera. Favori del pronostico ancora una volta per cechi e croati, con i nostri [illegible] ad una prestazione dignitosa. [illegible] curiosità dello scorso anno (si giocò a Portorose in luglio) fu la squadra ungherese: i magiari schierarono infatti la [illegible] femminile, che si difese [illegible] onore, piazzandosi penultima, subito dietro gli azzurri [illegible] davanti ai francesi. La Mitropa Cup è una competizione considerata «minore» [illegible] pur sempre di un certo prestigio, quasi un mini-campionato europeo; si prosegue fino a domenica prossi[illegible]. Buona Pasqua a tutti i nostri Lettori.

Diagramma: Seeman-Weingold Il Bianco muove e vince.

Sono nati entrambi il 3 aprile del 1924, oggi sono simbolo di due Americhe diverse e lontanissime

LOS Entrambi hanno settantacinque ni. Traguardo raggiunto in silenzio, solitudine, isolamento: dare interviste, ci mancherebbe, far trapelare alcuna notizia su eventuali brindisi, riunioni parenti, speranze, ricordi, acciacchi e probabili malinconie. Eppure Marlon Brando e Doris Day, stessa data di nascita, stesso destino divi e miti hollywoodiani, non potrebbero essere più lontani: facce, storie e simboli, le loro, di due Americhe all'. Quella «contro», a muso duro, anticonformista, del «Padrino» che non volle ritirare l'Oscar per protestare l'annientamento dei pellerossa. Quella puritana, solare, consumista della protagonista di visone sulla pelle».

Al suo settantacinquesimo compleanno Brando arriva grasso, sfatto, altero, disperato, carico di lutti e sciagure familiarsi, ora molto attivo. Doris Day invecchia quietamente sulla costa californiana, un po' dimentica e un po' dimenticata. Questa zitella pluridivorziata, non vuol parlare dei suoi film, che oggi giudica «tutti orrendi». Dalle si a 44 anni, anche perché Hollywood non prevede ruoli per sex symbol femminili che abbiano passato la quarantina. Si diceva fosse lesbica, dall'oblio l'hanno comunque salvata gli omosessuali, trasformandola in una solare, prepotente icona gay.

Marlon Brando è sempre stato un anticonformista: un mese fa l'attore ha rifiutato di consegnare l'Oscar alla carriera a Elia Kazan

Doris Day: divenne famosa con «il visone sulla pelle», film che si vede spesso in tv

Brando, una vecchiaia esagerata

I settantacinque anni del divo più grande

Lietta Tornabuoni

A settantacinque anni appena compiuti, Marlon Brando è davvero grande. Non riconciliato: ha rifiutato con fermà semplicità di consegnare l'Oscar alla carriera a Elia Kazan, suo maestro, suo inventore ma persona moralmente intollerabile, come nel 1972 aveva rifiutato di ritirare il proprio Oscar per «Il padrino» in segno di solidarietà con i Pellerossa. Bravissimo, sino al ridicolo: l'attore più bello e più geniale della sua generazione, il più esemplare e proverbiale, il più affascinante, sembra vivere la propria alterazione fisica con una sorta di esagerazione disperata e sardonica, scegliendo personaggi che, dal calvo oscuro capitano Kurtz di «Apocalypse Now» nel 1979, si fanno sempre più arroganti, tetri, barocchi.

Vedremo come sarà nel prossimo film «L'autunno del patriarca», diretto da Sean Penn dal romanzo di García Márquez: ne «L'isola perduta» di John Frankenheimer, su un veicolo protetto come quello del Papa avanzava tra una folla di adoranti creature mostruose, con la faccia bianchissima di biacca e le labbra tinte di rosso, con un cappello da diva inizio secolo ornato di veli candidi, con guanti di lattice, occhiali dalle lenti nere e un fiore di pesco all'orecchio sinistro. In «The Brave - Il coraggioso» di Johnny Depp era produttore di film pornografici e assassini, grasso mellifluo angelo della fine immobilizzato una sedia a rotelle, che suonava l'armonica a bocca e considerava la morte con sofferenze il più grande spettacolo del mondo. In «Don Juan De Marco» di Jeremy Leven era uno psichiatra alla vigilia della pensione, enorme e leggero nelle danze d'amore. Nel personaggio reale, interpretato nella vita, di padre di un omicida e di una suicida, tra ospedali e tribunali si muoveva con lentezza, pesantezza, dolorosa dignità e infinita sopportazione.

E' immenso, morbosamente obeso, ancora capace di sorrisi seducenti, impressionante. Nessuna star americana s'è mai permessa la degenerazione corporale di Marlon Brando: e se si pensa a tanti vecchi attori famosi rugosi, schiavi delle diete e dell'esercizio fisico, disidratati, tirati, ansiosi di comparire ai talk show della televisione, avidi di parti «decorose», la vecchiaia di Brando appare quella ammirevole di un artista, sprezzante, superba, cialtrona, grandiosa.

> Lavora ancora: presto lo vedremo diretto da Sean Penn nel film «L'autunno del patriarca» da García Márquez

Quando ancora era bello, vederlo sul set diventava un'esperienza vera. Sul set de «La contessa di Hong Kong» a Londra, nel 1966, Charlie Chaplin che era nervoso, esasperato una dermatite alle mani quanto dai perenni conflitti n Sophia Loren e Carlo Ponti, dispettosamente fingeva di non ricordare mai il nome, continuava a pronunciarlo sbagliato, mister Brundo, mister Brondo, mister Bando, mister Bindo: e lui fingeva di nulla, non reagiva, restava superbamente impassibile. Sul set di «Queimada» a Cartagena in Colombia, nel 1968, Gillo Pontecorvo gli fece ripetere anche quarantotto volte una scena con l'inesperto Evaristo Marquez: ma Brando s'arrabbiava soltanto perché nella troupe il cibo dei neri era diverso, peggiore, di quello dei bianchi. Sul de «L'ultimo tango a Parigi» di Bernardo Bertolucci, nel 1971, Brando s'era portato il figlio bambino Christian, che soffriva di anoressia: e lui preparava, disponeva in ogni angolo della casa piattini di piccole pietanze, bocconcini golosi, delicatessen, nella speranza che prima o poi il figlio mangiasse qualche. Davvero sono la forza paziente, l'orgoglio superiore e l'anticonformismo indomabile, oltre alla assoluta bravura, e fare la grandezza di Marlon Brando.

Doris, l'ultima vergine professionale

Da Calamity Jane al mito dell'onesta zitella

Maria Laura

«C'è un momento nella vita di una donna in cui deve decidere se diventare una vecchia onesta zitella o una felice bugiarda». L'amica Audrey Landers lo diceva a Doris Day; e lei, per ingelosire Cary Grant, fingeva di incontrare un uomo ributtante in un motel. Non era vero, essendo lei Doris Day, la più amata «vergine» professionale» del cinema americano. Il film era «Il visone sulla pelle» del 1963. L'abbiamo tutti visto in tivù almeno 10 volte, a molti di noi piace, non neghiamolo.

Per cui è giusto festeggiare i suoi 75 anni, compiuti ieri da vecchia onesta zitella pluridivorziata: vive sulla costa californiana, non fa interviste, «non è interessata alla sua leggenda». Con la critica Molly Haskell, ultima intervistatrice e fan, volle parlare dei suoi film. Per lei tutti orrendi. Anche se le hanno procurato l'amore di molti intellettuali. E continue, competenti citazioni nel cinema giovane. A cominciare dall'australiano «Amore e altre catastrofi», in cui una protagonista lavorava senza costrutto a una tesi su Doris Day eroina femminista.

Improbabile? Sì, ma non del tutto. Nei film, Doris Day ha sempre dato un'immagine di sé molto forte, positiva, solare, che metta di buon umore ancora oggi. Da ultima matriarca consumista, poi, che decideva tutto, quando far sesso, chi sposare, quanti bambini avere, dove andare ad abitare (in villette suburbane, è logico) e quando fare gli spiritosi. Aveva iniziato con filmetti musicali; era diventata star nel '53 «Calamity Jane». Aveva anche fatto film d'autore: nel 1956, «L'uomo che sapeva troppo» di Alfred Hitchcock. Col «Gioco del pigiama», 1957, cominciò il suo periodo d'oro, in cui fu la reginetta del botteghino e per cui tuttora è una figura di culto: quello delle commedie sofisticate. Il «Visone», «Pillow Talk», «Teacher's Pet», e il superclassico che Italia, per anni, è stato trasmesso dalla Rai il pomeriggio di Natale, «Per piacere non mangiate le margherite». Con David Niven, educatamente annientato insieme ai bambini dalla performance di Doris.

Interessante anche nella sua storia personale: di determinazione, forza d'animo, volontà di fe e straordinario masochismo. Era nata nel 1924 a Cincinnati, Ohio, città come lei fiorente «un po' tedesca. Quando il padre lasciò la famiglia, lei aveva 12 anni e non fiatò, studiò danza. A 14, ballerina provetta, stava per andare a Hollywood ma un incidente d'auto le danneggiò una gamba. In convalescenza imparò cantare sui dischi di Ella Fitzgerald. A 16 anni era una cantante, a 17 era a Hollywood. E sposò Al Jorden, padre suo unico figlio, Terry. Dopo rapido divorzio, si risposò col sassofonista George Weidler; ma stava diventando famosa, così Weidler si innervosì e la lasciò. Il terzo, Marty Melcher, fu peggio. Quando morì, Doris scoprì che aveva fatto sparire 20 milioni (suoi) dollari. Al solito, non si agitò fece causa all'avvocato di Melcher. Poi ritirò dal cinema, stufa di margherite, a 44 anni nel '68. E negli Anni 70, pensionata, diventò un'icona gay. Le sue canzoni inni nei gaybar americani. E lei era stata spesso partner di guy coperti come Cary Grant e Rock Hudson, amico fino alla morte di Aids. Si disse anche che era lesbica. D'altra parte, la sua aria troppo per bene suscitava, da sempre, voci e fantasie. E d'altra parte, oggi, nei sobborghi di «Non mangiate margherite» è ambientato «Happiness» di Todd Solondz. In cui gli uomini di casa sono sordidi e le donne pure. L'unica emula di Doris Day scappa sulla monovolume mentre le arrestano il marito per lo stupro di due amichetti del figlio. Non lo vedremo mai a Natale. Doris Day, intanto, si dedica ai cani abbandonati.

Da tempo vive isolata e non dà interviste: la sua leggenda, dice, non la interessa più

Sopra due fotografie che riportano indietro nel tempo: Marlon Brando e Doris Day giovani

In migliaia a Betlemme per assistere alla rappresentazione

La «Pietà» di Cerami e Piovani uno «Stabat Mater» dei nostri giorni

Fiamma Nirenstein

BETLEMME

Triste e accorato quanto può esserlo uno «Stabat Mater», «La Pietà» di Vincenzo Cerami e Nicola Piovani, ha tuttavia creato negli abitanti di Betlemme qualcosa di molto vicino alla felicità: nella notte stellata della città natale di Gesù, migliaia di persone sono andate al concerto, un appuntamento assai inconsueto nella vita della cittadina, soddisfatte dalla presenza di tante autorità della Autonomia Palestinese, e eccitate dagli ospiti italiani. Un'esperienza più unica che rara vedere un'opera a teatro, uno spettacolo moderno fatto da famosi artisti, proprio quelli che hanno appena vinto l'Oscar con il film di Benigni: «La vità è bella». Cerami, Piovani, l'attore Gigi Proietti, le due cantanti Rita Cammerano e Amii Stewart con tutta quanta l'orchestra dei Aracevi sono stati letteralmente osannati dal pubblico, in un felice oblio soliti problemi politici. Il grande teatro improvvisato, costruito sotto una tenda nera retta da tubi Innocenti, era stato dotato due grandi schermi per tradurre in inglese e in arabo le parole dell'opera: un messaggio universale, ha spiegato Vincenzo Cerami, e di verità: «Perché un artista ha il dovere di scordare il mercato e le cose che lo rendono celebre per occuparsi anche di tragedie, di diritti dei popoli. Insomma, per far sì che lo scandalo dell'orrore umano provocato da altri uomini abbia fine». Una gran fila di personaggi che hanno portato «La Pietà» a Betlemme hanno festeggiato il successo: il sindaco di Orvieto Stefano Cimicchi e il sindaco di Betlemme Hanna Nasser erano contenti di dimostrare che il gemellaggio delle due cittadine serve a qualcosa di concreto.

«La Pietà» ha uno svolgimento grave e semplice: due madri piangono la perdita del figlio. La prima è una donna occidentale il cui ragazzo è morto di overdose tra i fumi della società opulenta. La seconda è una madre africana il cui bambino non ha resistito alla piaga della fame. La musica e il testo, costruiti sullo schema classico «Stabat Mater» concertante, sono tuttavia ricchi di echi di modernità, di ritmi e parole che rovesciano addosso allo spettatore i grandi problemi d'oggi. Sia le voci che la strumentazione sono carichi di significato sia classico che jazzistico, e Piovani li dirige con gran passione. Molto sonora e dignitosa anche la parte recitata da Gigi Proietti. Ieri tutti gli artisti, poi, sono andati a Gaza a trovare Arafat che ha ricevuto dalle mani del console Enrico Nardi il Gran Cordone, la maggiore onorificenza civile italiana. Il leader palestinese li ha ringraziati: «Queste sono le cose di cui abbiamo veramente bisogno».

> In un grande teatro improvvisato il messaggio universale di due madri che piangono la scomparsa dei figli

Stewart, Proietti, Cerami, Piovani e Cammerano

PRIME

Nel della Wertmüller l'infanzia e l'agonia del monarca

Metamorfosi del borbone Ferdinando re ragazzo edonista e re assassino

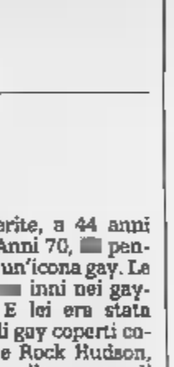

Gabriella Pession nel film è la giovanissima Carolina d'Austria

FERDINANDO è Ferdinando IV, re di Napoli dal 1759, uno dei sovrani peggiori della dinastia dei Borboni, responsabile di feroci persecuzioni nel 1799 contro quanti avevano preso parte alla Repubblica Partenopea, atroce repressore anche nel 1820-21. Carolina è sua moglie, principessa d'Austria antifrancese e tirannica. «Ferdinando e Carolina» di Lina Wertmüller, attraverso i ricordi del sovrano agonizzante (Mario Scaccia) rievoca soltanto la giovinezza allegra, sfrontata, gioiosa, conflittuale, erotica e vorace del napoletano: caccie, amori, banchetti, balli, scherzi, vita di corte. E' po' fare un film su Stalin limitandosi raccontarne la giovinezza nel seminario teologico di Tiflis: e infatti la drammaturgia ne soffre, rimane confusa e non centrata. Non si capisce cosa il film voglia davvero raccontare, se si tratti di un ulteriore momento del revisionismo storico filoborbonico oppure di una nuova dimostrazione delle metamorfosi operate dal potere che in questo caso trasformò un ragazzo edonista in un re assassino. Scritto dalla regista insieme Raffaele La Capria, il film ha diversi pregi: il «pensare in grande» di Lina Wertmüller, così anomalo nell'angusto cinema italiano; il protagonista Sergio Assisi, molto interessante; le scenografie e la scelta dei luoghi di Enrico Job, strepitosi; la vitalità e vivacità del ritmo, certe sequenze (la prima notte di nozze), l'uso di interpreti ben scelti e bravi anche quando recitano personaggi macchiettistici. [l. t.]

E

di Lina Wertmüller
con Sergio Assisi
Gabriella Pession
Nicole Grimaudo
Mario Scaccia
Isa Danieli, Elio Pandolfi
Leo Benvenuti
Biografico
Italia/Francia, 1999
Cinema Empire di Torino
Odeon 3 di Milano
Fiamma 1, Odeon 4 di Roma

VIVIVI E VIVIVI

La tv dei ragazzi in prima serata in contrasto con la disperazione

Alessandra Comazzi

Contrasti televisivi. Uno fra i tanti. Più o meno alla stessa ora, almeno per un tratto della prima serata, si vedevano alcuni bambini, l'altra sera sul video. I bambini del Sudan in «Dio tra gli schiavi», speciale del «Fatto» di Enzo Biagi Raiuno i bambini giocherelloni di Paolo Bonolis e Luca Laurenti di «Chi ha incastrato Peter Pan» su Canale 5. I bambini del Sudan erano magri, sofferenti, grandi occhi stupendi e I bambini italiani allegri, svegli, ben preparati, ben pasciuti. Lo ha scritto don Zega questo giornale: in altri tempi televisivi, il venerdì prima di Pasqua, il Venerdì Santo, era caratterizzato da grande sobrietà. Adesso, decisamente meno. Comunque gli ascolti non hanno premiato, esempio, la gazzarra di «Furore» su Raidue, 3 milioni 296 mila spettatori. Cinque milioni 660 mila, invece, per la Via Crucis del Papa, 5 milioni e mezzo per «Dio tra gli schiavi». Biagi stato in Sudan, e ha intervistato il vescovo Cesare Mazzolari, che ha parlato di terribili. Lo schiavismo, a esempio. I bambini africani vengono venduti, soprattutto agli arabi, lui stesso, il vescovo, è riuscito a «comprarne» 160, per restituire loro la libertà. Bambini schiavi, bambini maltrattati, bambini cui si fa scempio per il commercio degli organi. E tutto ciò lo fa l'uomo, se questo è un uomo. Anche per questo, un ben triste Venerdì Santo.

Gli altri bambini, invece, quelli di Bonolis, riportavano la tv dei ragazzi in prima serata, fronte 5 milioni 700 mila spettatori (pubblico fondamentale, ormai, quello dei bambini, grande target consolidato). «Chi ha incastrato Peter Pan», a differenza dei programmi consueti della tv ragazzi, è realizzato grandi mezzi, con la scenografia e gli ospiti, da Wendy Windham all'arbitro signor Collina al mago Aurelio Paviato. Naturalmente i piccoli protagonisti vengono scelti cura, tra quelli più sciolti e disinvolti davanti alle telecamere. E comunque sorprendente la loro effettiva famigliarità con il mezzo. Si vede che cresciuti con il piccolo schermo in casa, si vede che la televisione non incute loro nessun timore reverenziale, che la compagna quotidiana di tante ore più meno liete resta tale anche quando ti fa passare dall'altra parte della linea. Sono abituati già da piccoli alle telefonate, alle sorprese, alle carrambate, agli scherzi, alle candid camera, alle interviste, ai conduttori, che non costituiscono lo sconosciuto mondo dei grandi, ma amichevoli interlocutori. Poi, i piccoli spettatori cresceranno, saranno spettatori grandi, consumatori grandi. Senza problemi il mezzo, ma con coscienza critica? Non si può sapere. Bonolis, che aveva cominciato proprio con la tv dei ragazzi, come tanti altri conduttori, come Frizzi, come Fazio, è un maieuta bravo. La tv dei ragazzi è una bella scuola, si riesce a far spettacolo con i piccoli, poi è più facile farlo anche con i grandi, che sono senz'altro più maneggevoli, ed anche più condizionati dai freni inibitori. In questa tv dei fanciullini.

I FILM DI OGGI IN TV

Un «pinguino» contro Gotham

BATMAN - IL RITORNO
1992, Italia 1 alle 21.30; dur. 136'

Tim Burton firma anche la seconda avventura cinematografica celebre personaggio, in ritratto più nero, nella solitudine della diversità. Grande cast: Michael Keaton (Batman, ma nel terzo film cederà il posto a Val Kilmer), Danny De Vito (Pinguino), Michelle Pfeiffer (Catwoman), Christopher Walken (Schreck). Qualche squilibrio viene perdonato dal talento visivo e le trovate originali del geniale autore. «Pinguino», essere deforme gettato nelle fogne dai genitori, sogna vendetta contro l'intera società di Gotham. Per raggiungere il suo scopo si allea col perfido capitalista Schreck. per Batman non è tutto: si presenta anche l'ambigua Catwoman...

I QUATTRO FIGLI DI KATIE ELDER
1965, Rete 4 alle 20,35; dur. 122'

Robusto e tradizionale western di Henry Hathaway con il divo del genere John Wayne, Dean Martin, George Kennedy e il giovane Dennis Hopper. Tornati a per la morte della madre, i quattro fratelli Elder vogliono risolvere il mistero della morte del padre. Scoprono che non solo loro terre ma anche l'intero paese in mano ai criminali dall'avido Hastings...

SALOMÉ
1972, Raitre alle 0,45; dur. 80'

Personalissima e dissacratoria versione del testo Oscar Wilde, firmata e interpretata da Carmelo Bene. Erode ha sposato la cognata Erodiade ma, durante un banchetto, riesce a staccare gli occhi dalla figliastra Salomé. Alla fine le chiede di danzare per lui promettendole in cambio ciò che lei vorrà...

IL SACCHEGGIATORE
1969, Rete 4 alle 16; dur. 100'

Fresca e vivacissima commedia avventurosa dal romanzo di Faulkner, firmata Mark Rydell con Steve McQueen, Sharon Farrell e Michael Constantine. Mississippi, 1905: il piccolo Lucius scopre il mondo (on the road) dalla mano dello scanzonato Boon...

UNA BIONDA TUTTA D'ORO
1993, Raitre alle 20,45; dur. 104'

Poliziesco d'azione, sulla scia di «Topkapi» e simili, per l'affascinante Kim Basinger diretta da Russell Mulcahy. Appena uscita dal carcere, la ladra Karen viene coinvolta in un grosso colpo in banca...

IN APRILE
1993, 4 22,55; dur.

Gradevole ed elegante ritratto (corale) femminile di Mike Newell con Miranda Richardson, Josie Lawrence, Polly Parker e Joan Plowright. Anni '20: quattro donne inglesi si concedono una vacanza Italia...

Watt Radio
SONY - GRUNDIG - TELEFUNKEN
con incentivo rottamazione fino a £ 300.000
A BRUNASCO APERTO ANCHE LA

ANTENNA

Giorgio Dell'Arti

mondovisione la Messa e la benedizione pasquale (Raiuno, alle 10,25), Francis Ford Coppola per la prima volta regista di uno spot pubblicitario (*Nonsolomoda*, Canale 5, alle 23,40), Laura Freddi e Giorgio Mastrota con i compagni di scuola (*Festa di classe*, Raidue, alle 20,50), Antonella Ruggiero, Daniele Croff e Branduardi a *Super* (Italia 1, alle 13,30), una pittrice inglese che ridipinge i muri negli ospedali per rendere meno triste la vita dei degenti (*In famiglia*, Raidue, alle 7), Montserrat Caballé canta Mozart e Verdi (*Concerto di Pasqua*, Tmc, 22,45).

Secondo Gianni Boncompagni, il computer da considerarsi qualcosa di prevalentemente maschile: «Le donne ce l'hanno nel Dna, è loro nemico; è come il calcio, lo considerano un concorrente, hanno pochi rapporti, lo vedono come una cosa arida». Lui dice invece di avere con il pc un rapporto stretto (sdà molti anni ci vado d'accordo, è un mio compagno»), di utilizzarlo anche per fare elaborazioni grafiche di grandi quadri famosi (vengono fuori cose straordinarie»), di preferire le chat all'e-mail. Internet lo annoia presto perché mi perde tempo». Tempo medio trascorso davanti al computer ogni giorno: due o tre ore. Controindicazioni: «Si rompe ed è difficile trovare i pezzi di ricambio. Nel futuro i nuovi santi saranno i tecnici informatici che rispondono a qualunque ora e insegnano me ripararlo. Io ho due o tre amici-vittime che si prestano come infermieri, missionari».

WILLIAMS
Robin Williams si definisce un «computer-dipendente». Dice che potrebbe trascorrere giornate intere uno dei videogiochi più sanguinari e violenti sul mercato (*"Unreal"*) che trova «più catartico della recitazione». Affatto spaventato dalle nuove tecnologie, che anzi lo affascinano, si è convertito alla posta elettronica, ha abbandonato carta da lettera e francobolli, è maniaco delle chat su Internet: «Mi attrae l'idea di poter conversare con gente che vive in altri continenti. E poi è divertente nascondersi dietro uno pseudonimo, anche se l'anonimato può creare problemi». Una volta gli è capitato di flirtare per ore con una Jane, venticinquenne bisex, scoprendo soltanto alla fine che si trattava in realtà di un ultrasessantenne postino dell'Ohio.

Carlo Massarini preferisce non reprimere gli scatti d'ira. Motivo: «Sono convinto che faccia male alla salute».

BERTOLINO
Vera attività di Enrico Bertolino (il geometra Meneghetti di *Cirol*, tenere corsi di formazione per manager. Sul suo lavoro: «I manager sono più simpatici di quanto ci si possa immaginare. E hanno bisogno di qualcuno che li tenga svegli». Battuta che ha mutato dai suoi spettacoli, per utilizzarla con gli allievi: «Io sono qui per parlare, voi per ascoltare: se finite prima voi, ditemelo».

Foto: Boncompagni

I PROGRAMMI DI OGGI

RAIUNO

6.30 **Euronews** (2206855)
6.40 **Il cane papà** Telefilm "Pomeriggio da cani - Occhio alla prospettiva" (1662094)
Banda dello Zecchino Varietà per ragazzi A. Bellini, Buono (3182)
8.00 **L'albero azzurro: Scrivere**
8.30 **La Banda dello Zecchino** Dall'Antoniano di Bologna, giochi, cartoni e avventura (5664549)
10.00 **Linea** - (820029)
10.25 **Santa** - **Messaggio Pasquale** - **zione** Celebrata da Sua Santità Giovanni Paolo II, in mondovisione dal Sagrato di San Pietro in Roma (56372461)
12.35 **Speciale La Zecchino** Concerto di Primavera eseguito dal piccolo coro "Mariele Ventre" dell'Antoniano (1663617)
13.30 **Telegiornale** (9926)
Domenica In... con G. Magalli, T. Solenghi, E. Ferracini - 1ª p (24078029)
18.00 **Tg1** (14455)
18.05 **Domenica In...** - 2ª parte (1492548)
19.30 **Che tempo fa** (610)
Telegiornale (76297)
20.35 **Rai sport notizie** (9962691)
20.45 **Un medico famiglia** Miniserie "Fidanzati in casa - Vecchie ruggini" G. Scarpati, L. Banfi (174278)
22.40 **Tg1** (9325520)
Frontiere (6608407)
23.40 **La strada dei ghiacci** Documentario (3318094)
0.10 **Tg1** (469389)
Incontro Sottovoce Don Gelmini, un prete 2000 (6876124)
Il regno della luna (5963249)
1.10 **Un commissario a Roma** Film-tv "Expertise" (1993) con N. Manfredi, F. Fabian. Regia di L. Manno, I. Agosta (3764747)
2.20 **Periferie, vagabondo creativo** Un programma a cura di G. Graglia presentato da P. Gagliardi - 1ª parte (1176872)
3.00 **Corea allo** Napoli
4.05 **Tg1 Notte** (R) (2222037)

RAIDUE

6.40 **Correndo leggendo** (2097836)
6.55 **Sette meno sette** (84960928)
7.00 **Tg2 Mattina** (anche ore 8.00, 9.00, 10.00) (94035)
7.05 **In famiglia** con T. Timperi, R. Capua (2070855)
9.30 **Tg2 Mattina Lis**
10.05 **Speciale Protestantesimo** diretta dalla chiesa Metodista Jubilé de Coddy di Abidjan in Costa d'Avorio (1555630)
Disney Mattina (3251902)
11.30 **Anteprima Ventanni** (7384)
12.00 **Ventanni** Un programma di M. Guardì. Conduce Marlene con la partecipazione A. Roncato. Regia di Michele Guardì (98013)
13.00 **Tg2 Giorno** (21100)
13.25 **Tg2 Motori** - (8921723)
13.45 **per voi sportivo** (7886487)
13.55 **Ciclismo** In eurovisione da Meerbeke (Belgio) Il Giro delle Fiandre. Campionato del mondo (33983150)
17.15 **Hunter** Telefilm "Il ricatto paga" (943100)
18.10 **Tg2 Dossier** A cura di D. Taglialico (2454013)
18.55 **Meteo - Rai Sport Domenica Sprint** Pallanuoto maschile: Campionato italiano (3789094)
20.00 **Tom Jerry Cartoni** (355)
Tg2 20.30 (44084)
20.50 **Festa classe** con Amadeus. Regia di Vicaria (615029)
22.35 **Law & Order - I due volti della giustizia** Telefilm (2103097)
23.30 **Tg2 Notte** (7889)
23.50 **Protestantesimo** A cura della Federazione delle Chiese Evangeliche (3305988)
sport (2733476)
0.25 **Le avventure Oliver Twist** Film (dramm., 1948) R. Guiness, R. Newton. Regia di D. Lean (5533634)
2.20 **Indovina stanca?** Di G. La Porta (1229899)
Sanremo compilation (6181124)
Diplomi universitari a distanza (49617308)

RAITRE

Fuori orario. (mal) visto (37647029)
8.50 **Opera - La musica Raitre** Musica di P. I. Ciaikovski: Sinfonia N. 6 in minore op. 64. Orchestra Sinfonica Nazionale della Rai (8154655)
9.50 **Geo & Geo** Documentari presentati da S. Sagramola. Ospite: G. Cinquetti (7817988)
11.15 **T3 Europa** (7727471)
Telecamere (2839)
12.30 **Okkupati - Notizie e offerte di lavoro** (7538)
13.00 **Belgio Il Giro Fiandre. Coppa del mondo** (4094)
14.00 **T3 regionale - T3** (5722)
14.30 **Alle falde del Kilimangiaro - In giro per il mondo: dove, come, quando** Conduce L. Colò (98471)
16.30 **Alfabeto italiano: Loro** Di D. Ferrario (6219928)
17.10 **Opera** Dal Teatro di Firenze "La serva padrona" intermezzo di B. Pergolesi - "La serva padrona" intermezzo G. Paisiello (8745365)
18.55 **Meteo** (9639907)
T3 Notiziario diretto E. Chiodi - **T3 regionale - Meteo** (8094)
Millo e una Italia Conduce L. Losa
20.30 **Videoframmenti** (45159)
20.45 **Una tutta d'oro** Film (azione, 1993) K. Basinger, V. Kilmer. Regia di R. Mulcahy (262487)
22.35 **T3 - T3 regionale**
23.00 **Ragazzi** E. Deaglio (0)
24.00 **Telecamere** (R) (7300)
0.30 **T3 - Meteo**
0.40 **Appuntamento al cinema** (93375698)
0.45 **Fuori orario** presenta Film (storico, 1972) con C. Bene, Venuschka. Regia di C. Bene (5478989)
2.15 **Star Trek Voyager** Telefilm "Ancora una volta" (3668292)
d'Europa Telefilm "Il prezzo silenzio" (8018330)
Rumori fuori Film (comm., 1992) con C. Caine, C. Reeve. Regia di P. Bogdanovich (3588292)
Videobox (8588872)

CANALE 5

6.00 **Tg5 - Prima pagina** Lettura delle prime pagine dei quotidiani questa mattina in edicola (1681839)
Tg5 Notiziario diretto E. Mentana (69275)
9.00 **La frontiera dello spirito** Rubrica religiosa a cura di Monsignor G. Ravasi, M. C. Sangiorgi (5656926)
9.05 **Happy days** Telefilm "Appartamento per due" con R. Howard, H. Winkler, S. Balo
10.15 **Terzan a Manhattan** Film-tv (avv., 1989) T. Curtis, I. M. Vincnet. Regia E. Schultz (1636471)
12.00 **I Robinson** Telefilm "Diete a sorpresa - Nozze d'oro"
13.00 **Tg5** (2384)
13.30 **Buona domenica** Varietà con M. Costanzo, C. Lippi, M. Lopez, P. Barale, L. Laurenti. Regia di E. Cenci - 1ª parte (82700278)
16.10 **per Ire** Sil "Pasqua con chi vuoi" con L. Goggi, J. Dorelli. Regia di M. Mattolini (69617)
18.40 **Buona domenica sera** Varietà con M. Costanzo, C. Lippi, M. Lopez, P. Barale, L. Laurenti. Regia R. Cenci (6387810)
20.00 **Tg5** Notiziario diretto da Enrico Mentana (8520)
20.30 **Campioni ballo** Varietà musicale condotto L. Cuccarini, G. Ingrassia - Ultima puntata (21410278)
23.10 **Tg5 Edizione straordinaria** Notiziario diretto da Enrico Mentana (8322588)
23.30 **Nonsolomoda - L'altra attualità a lunga conservazione** Rubrica di attualità di F. Pasquaro e condotta da A. Jollen (5007)
24.00 **Il ritorno di missione impossibile** Telefilm (85211)
1.00 **Tg5 notte** (9706696)
1.30 **Il diabolico complotto Dr. Fu** Film (avv., 1980) con P. Sellers, R. Mitren. Regia di P. Haggard (7782292)
Hill giorno e notte Telefilm "Mayo niente salsa piccante" con D.J. Travanti (7691686)
4.30 **Tg5** (11821940)

ITALIA 1

6.30 **La dei** Telefilm (3433)
7.00 **Cartoni animati** Pippo e Menelao - Che magnifico campeggio - I puffi - Chi la fa l'aspetti - Tazmania - Tom & Jerry - I Jetsons - Evviva Zorro - Superman (72819029)
11.00 **Una pasqua Yoghi** Film (30742)
12.00 **Grand Prix** A cura della redazione ri. Regia di O. Verri - 1ª parte (42556)
12.25 **Studio aperto** (8652891)
prix A della redazione motori. Regia di O. Verri - parte (6398298)
13.00 **Una famiglia del 3° tipo** Telefilm "Che fatica essere donna" (3146)
Super Varietà musicale condotto da V. Incontrada. Regia E. Romito (28907)
14.30 **R.E.M.** Nuovo video "All my most beautiful" (34162)
14.35 **C'era volta nella foresta** Film (anim., 1993). Regia di C. Grosvenor (7229181)
16.00 **Anche gli angeli destro** Film (comm., 1974) con G. Gemma, L. Beccherelli. Regia di Barboni (3277881)
16.30 **Studio aperto** Notiziario diretto P. Liguori (7433)
19.00 **Bugs Bunny show** Cartoni animati (7013)
20.00 **Benny Hill show** comiche (5162)
20.30 **Mai dire gol** Varietà con la Gialappa's Band, C. Bisio, G. (57471)
21.30 **Batman - Il ritorno** Film (fant., 1992) M. Nelson, M. Pfeiffer. Regia di T. Burton (2269487)
23.25 **Il migliore** Film (comm., 1984) con R. Redford, K. Basinger. Regia B. Levinson (5338839)
1.55 **Grosso guaio Carter** Film-tv (avv., 1987) B. Nero, F. Javarone. Regia di T. Dazi (47540722)
3.30 **e baci** Film-tv R. Tognazzi, I. Bellini. Regia di R. e S. Izzo (84215011)
5.30 **Voci notte** Telefilm "Un delitto ascoltato" (2065872)
6.00 **Gli amici di papà** Telefilm

CANALE 5

6.00 **Tv tv** (80467)
6.15 **Un volto, due donne** Telenovela (3555181)
6.55 **Tg4 Rassegna stampa** (84684711)
7.15 **Naturalmente su 4** Replica (4869758)
7.45 **Affare fatto** Televendite (55953044)
Domenica in concerto Musiche di L. Van Beethoven - Sinf. n. 4 in Si Bemolle Maggiore. Opera 60 (1810988)
9.30 **Anteprima La domenica del villaggio** (15213182)
10.00 **Santa Messa** (8129094)
10.45 **La domenica del villaggio 1ª parte** (7556723)
11.30 **Tg4** Notiziario diretto da E. Fede (3021181)
11.40 **La domenica del villaggio 2ª parte** (4628907)
12.30 **Malavarde** con G. Carlucci, T. Garnani (54810)
13.30 **Tg4** Notiziario diretto E. Fede (2636)
14.00 **Yado** Film (avv., 1985) con A. Schwarzenegger, B. Nielson. Regia R. O. Fleischer (6093305)
16.00 **Boon il saccheggiatore** Film (comm., 1969) con M. Mc Queen, M. Costantin. Regia di M. Rydell (792629)
18.00 **Dallaventura** Telefilm "Il coraggio di Jimmy" con D. Aiello, A. Ramsay. Regia di M. Dinner (32452)
18.55 **Tg4** Notiziario diretto da E. Fede (6239836)
Dallaventura Telefilm "Trama mortale" con D. Aiello (5712907)
20.35 **I quattro figli di Katie Elder** Film (western, 1965) J. Wayne, D. Martin. Regia di H. Hathaway (3940384)
22.55 **Un incantevole aprile** Film (comm., 1993) E. Lawrence, M. Richardson. Regia di M. Nevell (784810)
0.40 **Tv tv Nino D'Angelo** (93366940)
(8004553)
1.45 **Porgi l'altra... sberla** Film (comm., 1974) E. Franchi, R. Garrone. Regia A. Brescia (6082258)
3.20 **Naturalmente su rete 4** Replica (4087747)
I viaggi della macchina tempo (R) (8715230)
c'è c'è (R) (67844495)

ITALIA 7

7.00 **Rudolph's Shiny New Year** Film (anim., 1979). Regia di B. Rankin (56758)
8.00 **Zap Zap** Tv Varietà per ragazzi condotto da A. Luna e E. Bassi. All'interno i cartoni animati: L'orsetto Misha - Lassie (54346)
9.00 **Gnam - Alla scoperta del gusto** Replica (63094)
10.00 **La ragazza della porta accanto** Film (7122181)
12.00 **Angelus** (5984)
12.30 **Blink** Una settimana dal Mondo (63297)
12.45 **Telegiornale** Notiziario diretto da A. Lubrano - **Meteo** (5423638)
13.05 **Blu Blu Dell'Acquario** di Genova. Pre Paola Rota (773278)
14.00 **Sunset - Intrigo a Hollywood** Film (giallo, 1988) con B. Willis, J. Garner. Regia di B. Edwards (864566)
16.00 **Scelti da voi** Il film scelto dai telespettatori. Tel. 166.610.610 (28378568)
18.40 **Omicidi d'elite** Telefilm (83034711)
19.45 **Telegiornale** Notiziario diretto da A. Lubrano - (814926)
20.10 **Tmc Sport - Meteo** (236162)
20.35 **The Big Easy** Telefilm (474526)
22.20 **Telegiornale** Notiziario diretto da A. Lubrano - (465128)
Concerto di Pasqua Dalla Basilica di Santa Maria degli Angeli in Roma partecipazione Montserrat Caballé (73866452)
23.45 **È moda** A cura di C. Malvini (9020723)
0.15 **Le avventure di Don Giovanni** Film (avv., 1949) con E. Flynn, V. Lindforda. Regia V. Sherman (1409364)
2.25 **Telegiornale** Diretto da A. Lubrano (6310836)
2.55 **Charlie Chans Freccia avvelenata** Film (giallo, 1936) con W. Oland, K. Luke. Regia di Humberstone (25560636)
Cnn Collegamento in tv con la statunitense che trasmette notizie cronaca e attualità ventiquattro su ventiquattro (2321704)

RADIO

RADIOUNO Gr: 6; 7; 8; 9; 10.10; 11; 13; 15; 17; 19; 21; 23; 24; 2; 4; 5; 5.30. Italia, istruzioni per l'uso; Est-Ovest; 7.30 Culto evangelico; 8.34 Agricoltura e ambiente; Che radio fa; 10.30 Santa Messa celebrata da Sua Santità Giovanni Paolo II, diretta da San Pietro; 11.55 Messaggio Pasquale e Benedizione "Urbi et Orbi"; 13.30 A voi la 14.15 Bolmare; Speciale Permesso soggiorno; italiana; 19.17 Tuttobasket; 19.52 Pallavolando; intervallo musicale; musica; 23.06 L'asso nella manica; lettura bis; 0.33 La notte dei misteri.
RADIODUE Gr: 6.30; 7.30; 8.30; 12.15; 12.30; 18.30; 19.30; 22.30. 8.00 Buoncaffè; 8.03 L'Arca Noè; 9.33 Fegiz files; 10.32 Fuori onda; 11.58 Anteprima sport; 12.56 Consigli per gli acquisti; 13.38 Basta che non si sappia in giro; 14.30 Strada facendo; 18.30 Anteprima; 20.30 chiamo lupo e risolvo i problemi; 21.00 Cinema alla radio, i classici di Hollywood party; 22.41 Fans club; 24.00 Magioni marroni; 3.00 Solomusica; 5.00 Prima giorno.
8.45; 13.45; 18.45. 6.00 Ouverture; 7.15 Prima pagina; 9.03 Appunti di volo; Gran concerto; 12.00 Uomini e profeti; 12.30 Di tanti palpiti; 14.30 Il rito iniziatico; 15.00 Chopin Chopin; di dramma esistere; 17.07 Pomeriggio musicale; 19.01 Vedi carpe iactia; 20.40 Paesaggi sonori; 20.55 Making Music; 21.55 Dal vivo; 0.10 I libri Radiotre; Notte

MTV

7.00 **Clip to clip** (1105817)
9.00 **A me mi piace** (R) (281758)
10.00 **Coloradio gialio** (625723)
11.00 **File** (Replica) (195907)
11.30 **Coloradio gialio** (929907)
13.00 **Vertigine Compact** (980667)
14.00 **Tg Flash** Telegiornale (410029)
14.05 **Clip to clip** (62176100)
Tg Flash Telegiornale (384669)
19.35 **Mondiale Rally Montecarlo** (7974968)
20.30 **Show case** (841549)
21.00 **Coloradio - Proxima** (969384)
Clip to clip (855742)
22.30 **Calcio** Campionato di Serie A (961826)
Clip to clip (3222921)
2.00 **Night on earth - I video della notte** (53844834)

TELE +

10.20 **Solo** Film (azione, 1996) (2429297)
11.55 **Lula il leopardo 2** Documentario (7948297)
12.50 **L'uomo d'acqua** Film (comm., 1997) (5719100)
14.30 **Fritz Willy II - Il salvataggio** Film (5103029)
Dawson's creek Telefilm (9150743)
16.40 **L.A.** (6428276)
19.00 **Emma** Film
21.00 **Quattrozampe a S. Francisco** Film (comm., 1996) (5438655)
22.30 **Ritorno a casa Gori** Film (comm., 1996) (5129891)
0.15 **La stanza di Marvi** Film (dramm., 1996) (1755634)
1.50 **Insoliti criminali** Film (dramm., 1996) (91216327)

TELE +

10.35 **L'allenatrice** Film (comm., 1996) (4806452)
12.10 **La carica dei 101 - Questa volta la magia è vera** Film (comm., 1996) (4994891)
13.50 **L'ospite d'inverno** Film (dramm., 1998) (9748704)
15.40 **Mr - L'ultima catastrofe** Film (6977723)
17.10 **Il** Film (2884966)
19.00 **Un canestro per due** Film (comm., 1997) (2406520)
20.45 **Tutti dicono I love you** Film (music., 1996) (191452)
22.20 **risk** Film (az., 1997) (7406742)
24.00 **Wilde** Film (biogr., 1997) (7307921)
1.55 **Tre uomini e una gamba** Film (comm., 1997) ()

LA 7 / MTV

12.00 **Hit list Italia** (511836)
14.00 **Beavis & Butt-head** (8610)
14.30 **The head** Cartoni animati (7
15.00 **Disco** Speciale condotto da Daniele Bossari sugli eventi musicali e di fine millennio (45452)
16.30 **The web chart** Classifica dei video più sul sito mtv.it (86385)
17.30 **The Robin Williams** Speciale + Intervista (33617)
19.00 **News & News** Notiziario (2348)
19.30 **Mtv Live** (1517)
20.00 **Week in Rock** (4758)
20.30 **European top 20** (23461)
22.30 (4015)
Movie special Speciale su Rugrats (27066742)

GUIDA ALLO SHOWVIEW

Per registrare il Vostro Programma TV preferito digitate i Numeri **Show-View**, (stampati vicino programma da scelto) sul telecomando (nel caso che il vostro videoregistratore sia dotato del sistema ShowView) e sull'Unità Show-View (nel caso che il vostro videoregistratore dotato di Sistema ShowView).
(02)268.218.15.
Dicitura del Copyright
è un marchio Gemstar Development Corporation© 1998 - Gemstar Development Corp. Tutti i diritti sono riservati.
I CANALI DI SHOWVIEW
Rai1-001; Rai2-002; Rai3-003; Rete4-004; Canale5-005; Italia1-006; Montecarlo-007; Tmc2-009; Tele Nero-013; Tele Bianco-014; MTV-Rete A-008; Svizzera-016.

La Stampa - Abbonamento '99

Copie a sett.	Copie in 1 anno	Prezzo (L. 1.000 a copia)
7	359	L. 359.000
6	308	L. 308.000
5	257	L. 257.000

Tariffe abbonamento postale

Con l'abbonamento ogni copia costa solo 1.000 lire, come dire 3 copie al prezzo di 2.
LA STAMPA
LA BUONA ABITUDINE DEL RISPARMIO QUOTIDIANO
Per informazioni tel: 011.56.381

TEATRO E TEATRINO

Cesare Lievi, figurine nel buio Veleni di famiglia con Piccardi

Il giorno delle parole degli altri corona una trilogia di Cesare Lievi definibile da camera i cui due primi capitoli furono tenuti a battesimo dal Centro Servizi e Spettacoli di Udine; questo è prodotto anche dallo stabile di Brescia, città dove rimarrà visibile fino a . L'autore lo definisce «elegia», termine col quale penso voglia principalmente preparare il pubblico a un'esperienza un po' particolare. I novanta spettatori siedono infatti nel buio assoluto davanti a una scena nerissima anch'essa, sorta di scatola dove si aprono e chiudono finestre di varie proporzioni, con fondali a colori vivaci, creando quadri a volte non dissimili da mare e proprio tele appese al muro, mentre ogni tanto lo spazio si allarga fino alle dimensioni di una camera dove l'attore, che improvvisamente sembra gigantesco, può camminare. La serie di brevi episodi così collocati illustra un'unica situazione. Questa situazione è una attesa. Iacopo ha intimato alla donna che ama di incontrarlo e di dirgli una volta per tutte sì o no, e adesso aspetta quel momento cruciale attraversando una serie di stati d'animo,

d'Amico

contrastanti. Ascoltiamo parecchie volte la perentoria richiesta di Iacopo, fatta al cellulare, ripetuta da un registratore in una stanza vuota, ribadita dallo stesso Iacopo impersonato a turno da sei interpreti di entrambi i sessi; ma ci sollecitano, anche, le impressioni e le ansie che colpiscono il rinugnante cervello di Iacopo, mentre tonfi, rumori di guerra, il salmodiare di un rabbino, la danza di un mutilato di cui si vedono solo il piede superstite e la stampella, teste lamentose che si affacciano e varie quote, ecc., fanno parte dell'impasse in cui si dibatte il monoagonista, come schegge centrifughe di una realtà sospesa. La lettura del testo, del quale peraltro nemmeno una sillaba sfugge all'ascolto, conferma l'impressione che la storiellina (fra l'altro, non risolta) sia troppo esile per appassionarci da sola. In compenso, l'illustrazione affascina. Durante 70' le invenzioni visive si susseguono brillantente, con la loro inquietante precisione onirica; è ovvio pensare ai surrealisti, a Magritte o a Delvaux, ma forse renderò meglio l'idea citando i fumetti di Dino Buzzati, col vantaggio, qui, delle limpide invenzioni scenografiche di Josef Frommwieser, del suono di Alessandro Saviozzi, ai costumi di Andrea Taddei, soprattutto delle luci di Gigi Saccomandi, davvero magiche nella crudeltà con cui avvolgono e delineano senza spiegare.

Intanto al Belli di Roma è passata silenziosamente una novità italiana forte di un paio di premi di drammaturgia, **I mercoledì di Giocasta** di Ricci e Forte. Sono 75' di contrasti fra madre la, prepotente e disperata, e figlio già anzianotto, fallito e rassegnato a non ottenere la minima attenzione durante il rito inutile della visita settimanale, che lei per sfogare le sue amarezze e lui per confermare quanto faccia bene a girare al largo gli altri giorni. Il risvolto è che la madre ha deciso di ammazzarsi e vuole che il figlio l aiuti. La famiglia e i suoi veleni fanno ancora parte della nostra esistenza, ma scelte un po' più estrose ogni tanto non guasterebbero. Competenti e ben diretti da Alvaro Piccardi, Carla Cassola e Gaetano Varcasia.

I FILM DI DOMANI IN TV

Quattro passi in California

IL MISTERO DEL MOSTO

1994, Canale alle 21; dur. 102'

Remake americano vecchio caro «Quattro passi tra le nuvole» Alessandro Blasetti, firmato dal messicano Alfonso Arau. Un discreto dramma sentimentale in cui l'autore di «Come l'acqua per il cioccolato» cerca di far rivivere il fascino esotico-erotico del precedente film ma ci riesce solo in parte. Grazie soprattutto al sex appeal Keanu Reeves e della spagnola Aitana Sanchez-Gijon. Intorno a loro Anthony Quinn, Giancarlo Giannini e la diva messicana Evangelina Elizondo. Fascino dell'ambientazione californiana e dei vigneti. Un commesso viaggiatore incontra Victoria, figlia di immigrati ispanici, incinta e abbandonata dal suo uomo. Accetta di fingersi suo marito per aiutarla ad affrontare la tradizionale e severa famiglia...

LE AVVENTURE DI TOM SAWYER E HUCK FINN

1995, Raiuno alle 20,50; dur. 89'

Ennesima avventura dei personaggi di Mark Twain, in un film Peter Hewitt con Brad Renfro, Jonathan Taylor Thomas, Eric Schweig e Amy Wright. Tom e Huck sono gli unici testimoni del delitto di Doc Robinson, ucciso da Injun Joe, il più temuto cittadino di Hannibal, per prendere possesso della mappa di un tesoro...

COME UCCIDERE VOSTRA MOGLIE

1964, Raidue alle 14; dur. 118'

Divertente commedia di Richard Quine per il debutto hollywoodiano di Virna Lisi accanto a Jack Lemmon. L'autore di fumetti Stanley Ford, sotto l'effetto dell'alcol, sposa una ragazza greca. Da quel momento non fa altro che progettare il delitto perfetto attraverso le storie che disegna. Ma quando la moglie scompare...

1933, Rete alle 8,50; dur.

Laurel e Oliver Hardy, ovvero Stanlio e Ollio, in una riuscita parodia del leggendario personaggio firmata Hal Roach e Charles Rogers. Per recuperare i soldi che gli sono stati rubati, i due amici costretti a improvvisarsi banditi. Ma Fra' Diavolo...

MIAMI SUPERCOPS

1985, Italia 1 alle 20,45; dur. 97'

Terence Hill e Bud Spencer nella solita avventura fraca Doug lavora per l'Fbi mentre Steve ha lasciato la polizia. Ma un giorno viene rilasciato un malvivente, ex poliziotto, che loro fatto arrestare...

1985, 4 alle 22,50; dur. 120'

Charlton Heston in una riuscita avventura storica di Franklin J. Schaffner. Nel Medioevo, un guerriero normanno viene inviato a prendere possesso delle terre contese fra celti e frigi, ma s'innamora...

Riparixmo SUBITO tv e Videoregistratori di tutte le marche
Watt Radio
TORINO 011/20.28.18
BEINASCO 011/397.27.67 - 397.25.62
PREVENTIVI GRATUITI

SEGNALIAMO

CONCERTO

Dal Duomo di Orvieto

Per il terzo anno il tradizionale concerto di Pasqua della Rai viene eseguito da orchestra e coro del Teatro La Fenice di Venezia. Gabriele Ferro, in diretta dal Duomo di Orvieto, dirige la Messa in do maggiore per soli coro orchestra di Beethoven; cantano il soprano Dagmar Schellenberger, il contralto Michelle Breedt, il tenore Kim Begley, il basso Daniel Lewis Williams. Su Raidue alle 9,15.

SI

La nuova serie

Giallo limone, occhi in fuori come i bulldog, forme da calamaro: arriva in tv la nuova serie dei «Simpson», la famiglia in cartone animato «figlia» di Matt Groening. La puntata di oggi si intitola «La paura fa novanta» e parla di rifugi anti-atomici e trasformazioni della materia... I Simpson intanto, nella puntata di venerdì hanno fatto un vero record d'ascolto: 3.059.000 di telespettatori, con il 19,16% di share. Alle 14 su Italia 1.

Torre & gli altri

Le immagini in anteprima del nuovo spettacolo teatrale di Roberta Torre («Tano da morire»), le riprese del nuovo film di Daniele Ciprì e Franco Maresco («Totò che visse due volte»): è la proposta di «Speciale Zigo Zago», il programma di Elio Matarazzo dedicato alle nuove generazioni di talenti siciliani che si stanno facendo strada nel mondo dello spettacolo e dal cinema. Appuntamento alle 22,40 su Raiuno.

90' le All Saints

Va in onda un'intervista realizzata a ottobre a Londra «dietro le quinte» «Never ever»: All Saints, Nicky e Natalie Appleton, Melanie Blatt e Shaznay T. Lewis ora stanno per girare il film «Honest» di Dave Stewart. E a giugno pubblicheranno il nuovo album. Su Mtv alle 21.

Con Syusy e Patrizio

Syusy Blady e Patrizio Roversi si inviano in Giappone per la ventesima puntata di «Turisti per caso», su Raitre alle 20,50. Il 18 gennaio i due si trovavano a Tokyo, all'inizio del viaggio nella terra del Sol Levante. Nella puntata visitano le terme costruite appena fuori Tokyo e si spostano poi nella sacra Kyoto, la città più antica del Giappone.

QUARK

Il bacino di Potholes

«Il mondo di Quark» propone un documentario sugli svassi, uccelli goffi sulla terraferma ma aggraziati sull'acqua; ogni migliaia di esemplari si riuniscono nel bacino di Potholes (Washington). Su Raiuno alle 15.

Foto: Torre, Blady

RAIUNO

6.00 Euronews [6834]
Tg1- Rassegna stampa (anche alle 7.00, 7.30, 8.00, 9.00, 11.30) [9178834]
Unomattina A. Clerici e L. Giurato [8921037]
8.30 **Tg1 flash** Lis [31563]
9.30 **Tg1** [8752673]
9.35 **Ti-Koyo e il suo pescecane** Film (avv., 1962) con D. Puhiia, A. Kaura. Regia di F. Quilici [6179660]
11.35 **La vecchia fattoria** con L. Sardella, S. Majello [9305495]
12.25 **Che tempo fa** [8541105]
12.30 **Tg1 flash** [16501]
13.30 **Telegiornale** [97862]
13.55 **Tg1 Economia** [7771501]
14.00 **Il bacio di un angelo** Telefilm "Angeli" sul palcoscenico" [348788]
15.00 **Il mondo di Quark** Documentario [64084]
15.45 **Solleone** Programma per ragazzi presentato da Mauro Sono, Irene Ferri. All'interno verranno trasmessi cartoni animati e Telefilm: Lassie - Le avventure di Tin Tin [1711337]
17.00 **Gt ragazzi** [10124]
17.45 **Prima del Tg** [607747]
18.00 **Tg1** [21471]
18.10 **Prima - La cronaca prima di tutto** [7294635]
18.35 **In bocca al lupo!** Gioco [9333869]
19.30 **Che tempo** [327]
Telegiornale [97360]
20.35 **Navigator: alla ricerca di Ulisse** Gioco condotto da E. Docarlo [2856698]
20.50 **Le avventure di Tom Sawyer e Huck Finn** Film (avv., 1995) con J. Taylor Thomas, E. Eschwelg. Regia di P. Hewitt [7582311]
22.35 **Tg1** [9300911]
22.40 **Palermitani - Appuntamento cinema** [2503470]
24.00 **Tg1 Notte - Agenda - Che tempo fa** [7709]
0.30 **Rai Educational** Il grillo - Media/Mente [8943806]
1.00 **Sottovoce** [5290107]
1.40 **Le nuove inchieste del Commissario Maigret** Film-tv con G. Cervi [7019919]
2.50 **Caro palinsesto...** Di D. Pallachini [7366684]
3.50 **Holzcomic** [8581632]
4.20 **Pensiamo lunedì** (1983) Con R. Montagnani [7382877]
5.25 **I remember Italy** Di R. Olla [45674544]

RAIDUE

7.00 **Go cart mattina** Varietà per ragazzi [4121785]
9.15 **Il concerto di Pasqua** dal Duomo di Orvieto [5026308]
10.05 **Santa Barbara** Soap opera [1522306]
10.50 **Tg2** 33 Rubrica di attualità medica a cura di L. Onder [6545300]
11.15 **Tg2 Mattina** [2951940]
11.30 **Anteprima I fatti vostri** Varietà [7921]
12.00 **I fatti vostri** con M. Giletti [12414]
13.00 **Tg2 Giorno** [9360]
Tg2 Costume e società [61306]
13.45 **Tg2 Salute** [2000202]
14.00 **Come moglie** Film (comm., 1964) J. Lemmon, V. Lisi. Regia di R. Quine [1476562]
16.05 **Tg2 flash** [6580909]
16.10 **Angelica corte** Film (avv., 1954) M. Mercier, C. Giraud. Regia di B. Borderie [448872]
17.10 **Tg2 flash** [9679073]
18.10 **Meteo** [6893105]
18.15 **Tg2 flash** Lis [9490018]
18.20 **Rai sport sportsera** [2763114]
18.40 **In viaggio con Sereno variabile** a cura di O. Bovisacque [7990196]
19.05 **Jarre il camaleonte** Telefilm [245501]
20.00 **Il lotto alle otto** con M. Giletti e la collaborazione di M. Brosciani [582]
20.30 **Tg2 2** Notiziario a cura di C. B. Mimun [60495]
20.50 **L'ispettore Derrick** Telefilm "Non dare del assassino - Suor da" con H. Tappert, F. Wepper [2582350]
Pinocchio [312292]
23.45 **Tg2 Notte** [4210021]
0.20 **Il coraggio di Michael** Film-Tv con Charles Martin Smith, Kris Kristofferson, Regia di Dean Hamilton [0500544]
1.50 **Meteo** [1874060]
2.00 **Non lavorare stanca?** Rubrica di attualità a cura di G. La Porta [6825107]
2.10 **Sanremo compilation** Rubrica musicale [2773047]
Consorzio Nettuno - Diplomi universitari e [84005051]
Osservatorio [90103148]

RAITRE

(anche alle 6.15, 6.30, 6.45, 7.00, 7.15, 7.30, 7.45, 8.00, 8.15) [23105]
8.30 **Rai educational** Media/Mente - La storia siamo noi - Lamma navigare nelle parole [5826389]
10.00 **Cartoni animati** [27582]
10.15 **Dieci anni nell'Harem** con C. Spaak [1620976]
11.10 **La clinica della foresta nera** Telefilm "Ritorno a casa" L.J. Wussow [4509872]
12.00 **T3 - Rai sport notizie** [2478]
12.30 **T3 Bellitalia** [6758]
13.00 **Mille e una Italia** Con M. Losa [36308]
13.15 **T3 Telesogni** Rubrica a cura di C. Ferrilli [4306688]
14.00 **T3 regionale - Meteo** Notiziario regionale diretto da E. Chiodi [14476]
14.20 **T3 - Meteo** [221327]
14.30 **T3 Leonardo** [24853]
14.40 **Hullabaloo** Cartoni animati [1505834]
14.55 **La melevisione** [3501143]
15.45 **Rai Sport pomeriggio sportivo** [1708495]
17.00 **Geo & Geo** Documentario di S. Sagramola [3222143]
18.20 **T3 - Meteo** Notiziario regionale diretto da E. Chiodi [2028650]
18.30 **Un posto al sole SO** [6259]
T3 - T3 regionale [64018]
19.55 **Blob** Videoframmenti [4120618]
20.00 **Telefilm** [208]
20.30 **Friends** Telefilm
20.50 **Turisti per caso** "Giappone" con P. Lo Verso, S. Biadi. Regia di G. Ghinami - 2ª parte [101389]
T3 - regionale [346678]
23.10 **Gnu** a cura di V. Voglino [9011768]
0.05 **Estremi non si toccano** Di P. Brunatto. Con A. Rezza [2336148]
0.45 **T3 La notte** Notiziario regionale diretto da E. Chiodi [8253065]
1.15 **Fuori orario. (mal) visto** presenta "Vent'anni prima" [9101419]
2.10 **Star Trek Voyager** Telefilm [3038051]
2.55 **d'Europa** Telefilm "Il giuramento" [4807009]
Copkiller - L'assassino dei poliziotti Film (thriller, 1983) [7186235]

CANALE 5

8.00 **Tg5 Prima pagina - Oroscopo - Meteo** [1841211]
8.00 [5664560]
8.45 **Vivere bene** Rubrica di medicina e attualità con M.T. Ruta e con la partecipazione del professor F. Trecca [1654327]
Maurizio Costanzo Show Talk-show condotto da M. Costanzo con la partecipazione di F. Biagardi (Replica) [7433495]
11.25 **Il commissario Scali** Telefilm "Sfida finale" con M. Chikilis, T. Saldana [40299007]
12.30 **Norma e Felice** Sit com "Stasera mi butto" con G. Bramieri, F. Valeri [2582]
13.00 **Tg5** [3211]
13.30 **Sgarbi quotidiani** Attualità con V. Sgarbi [22921]
13.45 **Beautiful** Soap opera [8775259]
Vivere Soap opera con F. Marchegiani [5798476]
14.50 **Uomini e donne** Talk-show con Filippi. Regia di L. Basile [8071909]
16.40 **Ciao dottore** Telefilm "Dolce di latte" [4162478]
17.38 **Verissimo - Tutti i colori della cronaca** Attualità presentata da C. Parodi [3057053O8]
18.35 **Passaparola** Gioco con C. Lippi [8874583]
Tg5 [5747]
20.30 **Striscia la notizia - La voce dell'inavvertenza** con G. Scotti, G. Gnocchi. Regia di R. [5018]
Il profumo vetro (comm., 1994) con K. Reaves, A. Quinn. Regia di A. Arau [52105]
23.00 **Tg5 Edizione straordinaria** [97606]
23.20 **Maurizio Costanzo** Talk-show con M. Costanzo [5753124]
1.00 **Tg5 Notte** [9766070]
1.30 **Striscia la notizia - La voce dell'inavvertenza** (Replica) [9776457]
2.00 **giorno e notte** Telefilm [9671430]
3.00 **Vivere bene** Rubrica di medicina e attualità con M.T. Ruta (R) [6029904]
4.15 [1664410]
4.45 **Verissimo - Tutti i colori della** Attualità presentata da C. Parodi (Replica) [2276070]
5.30 **Tg5** [70355760]

ITALIA 1

6.10 **giri** Telefilm [3730018]
8.40 **Cartoni animati** Programma per ragazzi [71831501]
9.20 **Chips** Telefilm "La ragazza del carro attrezzi" [4936105]
10.15 **Ciak Speciale il grande Joe** [7381476]
10.20 **Cose dell'altro mondo** Film (fant., 1991) con H. Hogan, C. Lloyd. Regia di B. Kennedy [9513124]
Studio sport [2041292]
12.25 **Studio aperto** [2770586]
12.50 **Fatti e misfatti** [642583]
13.00 **Otto sotto un tetto** Telefilm "Una serata tempestosa" [1853]
13.30 **Lupin, l'incorreggibile** Lupin Cartoni [4940]
14.00 **I Simpson** Cartoni "La paura fa novanta" [86105]
14.20 **Colpo fulmine** Varietà con W. Nudo, R. Ream [724389]
15.00 **Fuegol** Varietà T. Donà. Regia di L. Biscussi [6389]
15.30 **Gli amici del cuore** Telefilm "Il ritorno di Linda" [1476]
Bim bum bam Programma per ragazzi. All'interno verranno trasmessi Cartoni animati
17.30 **Baywatch** Telefilm "Una sorpresa" [30308]
18.30 **Studio aperto** [58560]
Studio sport [1092653]
famiglia 3° tipo TF "Vicini di casa"
19.30 **La** Telefilm "Una tata da 5.000 dollari" [7476]
20.00 **Sarabanda** Gioco E. Papi [72583]
20.45 **Miami supercops** Film (avv., 1985) con B. Spencer, T. Hill. Regia di B. Corbucci [233245]
22.40 **Controcampo** con Piccinini [8811143]
aperto - **La giornata** [7006761]
0.50 **Fatti e misfatti** [7035273]
Studio sport [9191709]
1.25 **Fuegol** Replica [6534436]
1.55 **Milano** Film (comico, 1951) S. Loren, C. Giuffrè. Regia di M. Girolami [71645834]
3.30 **Quelli speciale** Telefilm "Peter si diventa" [7291493]
4.30 **Helene** Telefilm [1696001]
amici di papà Telefilm [70053322]

RETE 4

Un volto, due donne Telenovela [9859640]
8.55 **Renzo e Lucia** Telenovela con L. Kutlick, O. Laport [9913016]
9.45 **Pesto e cerna** A lu per lu con R. Gervaso [5030747]
8.50 **Fra' Diavolo** Film (comm., 1933) con S. Laurel, O. Hardy. Regia di C. Rogers [1
9.45 **Huracan** Telenovela [8219292]
Febbre d'amore Soap opera con P. Bergman, E. Braeden [7525496]
11.30 **Tg4** Notiziario diretto da E. Fede [2086853]
11.40 **Forum** Rubrica con P. Perego [2700582]
13.30 **Tg4** Notiziario diretto da E. Fede [7140]
14.00 **La ruota della fortuna** gioco con M. Bongiorno e la partecipazione di Trevisan, D. Gagliani. Regia di M. Bianchi [94016]
15.00 **Sentieri** Soap opera conK. Zimmer, Raines [61766]
15.00 **Prudenza e la pillola** Film (comm., 1966) B. Niven, D. Kerr [274256]
16.00 **Ok il prezzo giusto** Gioco con I. Zanicchi, C. Pistarino [93143]
16.55 **Tg4** [8299211]
Il ritorno di Colombo Telefilm "Donto per dentro" 1ª parte [5766679]
20.35 **Forum di sera** con P. Perego con la partecipazione dei giudici S. Lichen [3918327]
22.50 **Il principe guerriero** Film (avv., 1965) con C. Heston, R. Boone, C. Heston. Regia di F. Schaffner [1248389]
1.20 **Tg4** Notiziario diretto da E. Fede - **Rassegna stampa** [2792380]
1.40 **Borsalino and Co.** Film (pol., 1974) A. Delon, R. Cucciolla, B. Delon. Regia di J. Deray [3368273]
3.30 **Pesto e cerna** (Replica) [1115728]
3.35 **Tg4** Notiziario diretto da E. Fede - **Rassegna stampa** [9213322]
3.50 **I viaggi della macchina tempo** Documentari (Replica)
4.10 **W le donne** Replica [1801490]
5.30 **Eurovillage** Replica [1389877]

ITALIA 2

7.00 **Acapulco Bay** Telefilm [20866]
8.00 **Zap Zap Tv** Varietà per ragazzi condotto da A. Luna, E. Bassi. All'interno verranno trasmessi i nuovi episodi dei cartoni animati: L'Orsetto Misha - Lassie [5969312]
8.55 **Telegiornale** Notiziario diretto da A. Lubrano [7491389]
9.00 **Carosello sotto il sole** Film (guerra, 1958) con F. Sinatra, T. Curtis. Regia di F. Sinatra. All'interno del film verrà trasmesso il **Telegiornale** (10.00) [1667259]
11.00 **Amori e baci** Telefilm [4105]
11.30 **Agenzia Rockford** Telefilm [86696]
Tmc Sport Telegiornale sportivo [17686]
12.45 **Telegiornale** Notiziario diretto da A. Lubrano - **Meteo** [2705842]
13.00 **Il Santo** Telefilm [68105]
Le avventure di Don Giovanni Film (avv., 1949) E. Flynn, V. Lindfords. Regia di V. Sherman [2522292]
amici cercalamiglia Film (animazione, 1948). Regia di P. De Celles [7005037]
18.00 **Zap zap** Varietà per ragazzi condotto da A. Luna e E. Bassi. All'interno verranno trasmessi i nuovi episodi dei cartoni animati: Ranma [7771696]
19.15 **Club Hawai** Telefilm [706312]
19.45 **Telegiornale** Notiziario diretto da B. Lubrano [2690056]
20.10 **Tmc sport** [8072290]
20.35 **Giocamondo** Rotocalco sul mondo gioco nel mondo sul mondo del gioco [8272879]
20.45 **Il processo di Biscardi** Con A. Biscardi [7366911]
22.40 **Telegiornale** Notiziario diretto da A. Lubrano - **Meteo** [8139853]
23.05 **Dottor Spot A** L. Perri [5032834]
23.15 **The Big Easy** Telefilm [5909879]
Telegiornale-Meteo [48506]
0.45 **Roxy Bar** (R) [41144148]
3.15 **Cnn** [77312815]

ALLA RADIO

RADIOUNO Gr: 6; 7; 7.20; 8; 10; 11; 12; 13; 14; 15; 15.30; 16; 17.30; 18; 19; 21; 22; 23; 2; 4; 5; 5.30.
6.30 Italia, istruzioni per l'uso; 11.55 Speciale Oggiduemila - Angelus del Papa; 13.27 Parlamento news; 13.30 Partita doppia; Bolmaro; 14.11 Notte italiana; 17.05 Radiouno musica; 19.32 Ascolta, sera; L'ispettore Derrick (in onde medie), 21.05 Per noi; 23.10 All'ordine del giorno, Uomini e camion; 0.33 La notte misteri.
RADIODUE Gr: 6.30; 7.30; 8.30; 10.30; 12.10; 12.30; 13.30; 19.30; 22.30.
Buongiorno di Radiodue; 8. Fabio e Fiamma e le frave nell'occhio; 8.50 "Ritorno a Villa Musica" originale radiofonico; 9.13 Il ruggito coniglio; 10.15 Morning hits; 10.33 E che, so "Pasquale" io?; 11.54 Mezzogiorno ..., 13.00 Superalbotto; 13.42 Hit Parade ory; 14.15 Alcatraz; 15.03 Strada cando, 20.30 Mi chiamo lupo e risolvo i problemi; 23.30 Alcatraz; 0.15 Boogie nights; Solo musica; Pennasso soggiorno.
Gr; 6.45; 6.45; 13.45; 18.45.
Ritorni fiamma, L'opera fatta a pezzi; 11.00 Accadde domani; 11 inaudito; 12.00 Incontro con C.M. Giulini; 12.45 Cento lire; La Barcaccia; 14.04 Lampi di primavera; Così lontano così vicino; 15 Lampi di jazz; 17.10 Voci ; 18.00 Il demone meschino; 19.01 Hollywood party; tre suite; 19.50 L'occhio magico; Concerto dell'Accademia Filarmonica romana; 22.30 Oltre il sipario; 23.20 Storia alla radio

RADIO

8.30 **Clip to clip** [2840656]
9.30 **Help** [730650]
.00 **Coloradio** La radio in diretta tv con Mariolina Simone [9834736O]
13.00 **Arrivano i nostri** [3912582]
14.05 **1+1+1** [3160259]
14.30 **Vertigine** [6395582]
15.30 **Coloradio** La radio in diretta tv con Roberto Gentile [1847406]
16.30 **A me mi piace** [5528634]
17.00 **Help** [409637]
18.00 **Coloradio** [9311308]
19.30 **Tg Flash** [407785]
20.00 **The Lion network** [4045681]
20.30 **Esperimento nel terrore** Film J. Bogh, J. Pancow. Regia G. Romero [518292]
22.30 **Coloradio viola** [4631O5]
23.00 **Tmc2 sport - Magazine** [88076476]

TELE +

9.30 **L. A. Confidential** Film (poliziesco, 1997) [0664582]
11.45 **La stanza di Marvin** Film (dramm., 1996) [5736495]
13.25 **Dawson's creek** Telefilm [5582143]
14.10 **Operazione gatto** Film (comm., 1997) [2493327]
15.40 **Emma** Film (dramm., 1996) [3691211]
17.40 **Ritorno a Gori** Film (comm., 1996) [2677211]
19.30 **Com'è Magazine teens** [773230]
20.00 **Zona Magazine calcio** [508686]
20.40 **Calcio** Premier League [9212258]
23.00 **Con air** Film (azione, 1997) [6191-016]
0.55 **Il spasso nel tempo - L'avventura continua** Film (comico, 1997) [81658419]

TELE +

9.20 **A Gillan per il suo compleanno** Film (dramm., 1996) [7279495]
10.50 **La verità di** Documentario [6709495]
11.50 **Tre uomini e una gamba** Film (comm., 1997) [4458869]
13.30 **Il del serpente** (dramm., 1998) [5040673]
15.15 **Space Jam** Film
16.40 **Tutti dicono I love you** Film (music., 1996) [5586666]
18.20 **Dall alla** [8302369]
19.15 **Aiuto, mi devo sp** Film (comm., 1997) [3708306]
20.45 **In & out** Film [382143]
22.15 **Possum Corto** [9378872]
22.30 **Amor de hombre** Film [728940]
24.00 **Un canestro per due** Film [30581322]

MTV

9.00 **Shopping club** [32637]
10.00 **Mtv Mix** [7107405]
12.00 **Kitchen** [80327]
13.00 **Mtv Easy** [303476]
14.30 **The Web Chart** [61292]
4 Hits [38940]
16.30 **Road Rules** [7722]
17.00 **Select Mtv** [511292]
19.00 **TgA News &** [8501]
19.30 **Mtv easy** [5872]
20.00 **Dance floor chart** [3872]
21.00 **The Essential All Saints** [54940]
22.30 **Kitchen** [90756]
23.30 **Beavis & Butt-Head** [1834]
24.00 **Biorythm Bill Clinton**
0.30 **I video più nuovi** [6334631]
1.30 **Night videos** Una miscela di video [11734214]

GUIDA ALLO SHOWVIEW

Per registrare il Vostro Programma TV preferito digitate i Numeri **Show-View**, (stampati vicino al programma da Voi scelto) sul telecomando (nel che il vostro videoregistratore sia dotato del sistema ShowView) o sull'Unità Show-View (nel caso che il videoregistratore dotato di Sistema ShowView).
(02)269.218.16.
Diritti del Copyright
SHOWVIEW è un marchio Gemstar Development Corporation© 1998 - Gemstar Development Corp. Tutti i diritti sono riservati.
I CANALI DI SHOWVIEW
Rai1-001; Rai2-002; ; Rete4-004; Canale5-005; Italia1-006; Montecarlo-007; Tmc2-009; Tele/Nero-013; Tele/Bianco-014; MTV-ReteA-008; Svizzera-016.

RDS RADIO DIMENSIONE SUONO È SEMPRE SINTONIZZATA SULLE TUE FREQUENZE
Radio Dimensione Suono

Witt, è nudo d'interesse

FRANCOFORTE. «Il suo nudo può essere regolarmente pubblicato. L'interesse pubblico ha la precedenza». Con questa motivazione il tribunale di Francoforte ha respinto l'azione legale avanzata dall'ex campionessa olimpica di pattinaggio su ghiaccio della Ddr, Katarina Witt (foto), contro una rivista tedesca che aveva pubblicato senza autorizzazione una sua foto già apparsa in un ampio servizio fotografico sul numero di dicembre di Playboy. Secondo il giudice la pubblicazione di quella foto non ha violato la privacy dell'ex atleta. In quanto personaggio pubblico, ha stabilito il tribunale, «la sua foto può essere regolarmente pubblicata. L'interesse pubblico ha la precedenza».

Fowler «sniffa» il gesso

LONDRA. Pareggio in trasferta per il Manchester United, capolista del campionato inglese e avversario della Juve mercoledì nella semifinale di Champions League. I Red Devils hanno chiuso 1-1 a Wimbledon, rete di Beckham. Ma nella giornata ha fatto rumore un episodio di Robbie Fowler del Liverpool nel derby con l'Everton (vinto 3-2). Realizzato l'1-1 su rigore, si è inginocchiato e ha fatto finta di «sniffare» il gesso delle righe, in risposta ai pesanti insulti dei tifosi avversari che avevano insinuato facesse uso di droga, accusa che l'interessato aveva respinto in maniera ferma. Caricato dagli insulti, Fowler si è preso lo sfizio di firmare, sempre dal dischetto, anche il 3-2.

OGGI IN TV

12,00 Gran Prix	
12,30 Auto. Gran turismo	Raitre
13,00 Ciclismo. Giro delle Fiandre	Raitre
13,25 Tg2 Motori	Raidue
13,30 Tmc motori	Tmc
13,45 Ciclismo. Giro delle Fiandre	Raidue
18,00 Basket. Benetton Tv-Sony Mi	Raidue
18,35 Auto. Rally del Portogallo	
20,10 Tmc sport	Tmc
20,30 Rtl dire gol	
20,35 Rai sport Roma	Raiuno
22,30 Calcio. Una partita registrata del campionato di serie A	Tmc2

DOMANI IN TV

12,15 Rai sport notizie	Raitre
12,20 Studio sport	Italia1
12,30 Tmc sport	Tmc
16,55 A tutta B	Raitre
16,15 C siamo	Raitre
16,30 Atletica. Vigevano: Scarpa d'oro	Raitre
18,20 Sportsera	Raidue
18,55 Studio sport	Italia1
20,10 Tmc sport	Tmc
20,40 Aspettando il processo	Tmc
20,45 Il processo di Biscardi	Tmc
22,40 Controcampo	Italia1
23,00 Tmc2 sport e magazine	Tmc2

LA STAMPA

SPORT

Domenica 4 Aprile 1999

Mentre la Juve si ferma a Empoli, i nerazzurri condizionano la lotta al vertice battendo la Fiorentina a San Siro

Lazio, scudetto più vicino con due spinte di Ronaldo

Milan all'Olimpico, inutile pari

Piero Serantoni
ROMA

I biancocelesti calano vistosamente dopo 1 ora ma guadagnano un punto prezioso Eriksson deve gestire al meglio il turn over

Il Milan strappa un pareggio inutile, resta a 7 punti e sembra davvero difficile pensare allo scudetto. Anche se Zaccheroni rilancia: «Io non ne ho mai parlato, però aspettiamo la fine del mese e poi guardiamo la classifica. Solo allora si potranno stilare veri obiettivi». L'allenatore del Milan forse spera in un crollo della Lazio (impegnata giovedì in Coppa e poi attesa all'Olimpico da Roma e Juve), ma il suo sembra solo un sogno. Se è che ieri alcuni biancazzurri accusano la fatica, la squadra di Eriksson è comunque dimostrata superiore ai rossoneri. E in panchina ci sono Couto, De la Peña, Negro. Con Boksic che a Mosca giocherà almeno tempo. Organizzato super stavolta ha ragione Zaccheroni quando sospira dicendo che solo il Parma può competere in questo la Lazio. Malesani ha pareggiato resta lontanissimo. Insomma la squadra biancazzurra continua la marcia verso lo scudetto.

Non è stata una grande partita. Da una parte un Milan timoroso che per 45' ha visto palla. Dall'altra una Lazio che, dopo un'ora, ha vistosamente rallentato. Perché guai, anche il pari andava bene. Mihajlovic (tutto al braccio, maglietta che chiede la pace sotto quella regolamentare e abbraccio ai tifosi della Nord che chiedono la fine della guerra) non è riuscito a mettere il solito veleno nei lanci e nelle punizioni. Protagonista in negativo Roberto Mancini: idee e ovviamente nei contrasti. I tifosi hanno invocato a lungo la Peña: accontentati i pochi minuti dalla fine. Come se Eriksson avesse voluto mettersi la coscienza in pace provandole tutte. E ha ragione il tecnico, perché Mancini in questa Lazio è importante anche quando gioca male. Per carisma, per capacità nel guidare i compagni.

L'avvio della Lazio è fuoco d'artificio. Vieri e Salas scompaginano la difesa a tre rossonera e vanno anche in gol. Cross di Pancaro, testa di Salas e poi tocco decisivo, sempre di testa, di Vieri. Niente gol, c'è il guardalinee con la bandiera alzata. Qualche dubbio resta, tanto più che il guardalinee sotto la Monte Mario a Vieri di fuorigioco segnalerà parecchi e tutti .

Lazio che comunque riparte senza prendersela troppo. Almeyda a centrocampo lavora per quattro, catturando ogni pallone. Salas mette Pancaro vicino al gol dopo due dribbling su Maldini. Nedved consegna a Conceiçao un pallone d'oro che il portoghese spreca: prima controllo male, poi tira peggio. Ancora Nedved uomo assist, per Vieri che tira sul bravissimo Abbiati. Il portiere rossonero è in giornata da prodigi. Vola nelle mischie, neutralizza le punizioni (deboli) e soprattutto i micidiali angoli di Mihajlovic. Pancaro spinge a gas sulla fascia destra, Vieri mette fuori di poco facendosi largo in mischia. Mihajlovic sfiora la traversa.

E il Milan, quasi non esiste. Un paio attacchi in contropiede con un tiro di Leonardo (fuori) e un triangolo Weah-Bierhoff-Ambrosini con tiro finale fuori di poco. La Lazio affronta la ripresa con la grinta. Costacurta stende Vieri, appena in tempo, a un passo dall'area di rigore. Si moltiplicano le mischie, Abbiati è ovunque. Mentre sale l'urlo della Nord, la squadra romana perde lucidità. E' Giunti al posto di Leonardo, ora il centrocampo non è più solo di Almeyda. Alla mezz'ora Weah trova il corridoio per Bierhoff, difesa saltata e tocco debole del tedesco che favorisce la parata di Marchegiani. Ancora Lazio avanti, senza creare pericoli.

ha più fiato, a Vieri arrivano solo lanci lunghi. Braccato come è da Maldini e Costacurta il centravanti nulla può. L'ultimo brivido lo regala Pancaro. Tanto generoso quanto poco preciso. Il terzino entra in palleggiando dopo aver saltato due milanisti: stadio che urla di delusione quando Abbiati abbranca la debole pallonata. Un fa, il aprile, la Lazio perdeva la Juve ed entrava in cla- Il punto coi rossoneri non è poi male, sempre che Eriksson riesca a imporre un intelligente turn over. Perché Nedved è ancora lui e Stankovic merita spazio. Anche Lombardo può sostituire un Conceiçao a volte irritante per poca lucidità. E spesso rimproverato da Vieri per i cross sballati.

La Lazio in realtà ha il problema derby: perderlo sarebbe un colpo durissimo al morale più che alla classifica. Il pari potrebbe andare bene, anche se venerdì Eriksson rifiutava l'idea di un paio di pareggi. Ora forse sarebbe d'accordo.

LAZIO (4-4-2)	
MARCHEGIANI	6
PANCARO	6
NESTA	6,5
	6
FAVALLI	6
(13' s.t. Negro)	6
CONCEICAO	6
MANCINI	5
(38' s.t. De La Pena)	s.v.
ALMEYDA	7
NEDVED	5,5
(21' s.t. Stankovic)	s.v.
VIERI	6
SALAS	5,5
All.: ERIKSSON	6

MILAN (3-4-3)	
ABBIATI	7
SALA	6
(11' s.t. N'Gotty)	s.v.
COSTACURTA	6
MALDINI	6,5
HELVEG	6
AMBROSINI	6
BOBAN	6
GUGLIELMINPIETRO	6
LEONARDO	5
(1' s.t. Giunti)	6,5
BIERHOFF	5
WEAH	5
All.: ZACCHERONI	5,5

Arbitro: CESARI 6

Ammoniti: Helveg, Guglielminpietro, Giunti, Ambrosini, Pancaro, Vieri.
Spettatori: paganti 29.517, incasso 1.719.970.000; abbonati 34.368, quota abbonati 1.108.043.112.

Eriksson: sarà ancora dura però è un bel passo avanti

Zaccheroni ha qualche rimpianto. Il tecnico rossonero rimprovera il suo Milan per non creduto: «Nella ripresa avremmo po fare molto di più. Non lamento perché ricordo bene il primo tempo laziale. Non riuscivamo a fare due passaggi di fila. Nel secondo, Giunti, la cambiate. i miei non hanno avuto la convinzione giusta. O forse alla squadra mancano un paio d'uomini che le facciano fare il salto di qualità. Il pari è giusto. Però...». Gallioni sconsolato: «Scudetto? Lo vedo sempre più lontano». Weah si lamenta: «Faccio quel che posso ma sono fuori ruolo. Sono un uomo d'area, un cursore di fascia».

Eriksson rimprovera chi chiede troppo: «So che qualcuno vorrebbe aver lo scudetto già in tasca a fine mese. Stupidaggine. Noi lo vogliamo, battiamo. Ma dura, per me Parma e Milan non tagliate fuori. Con il Milan avremmo meritato la vittoria, va bene così. nostra è stata una dimostrazione di forza anche senza riuscire a far gol. Il passo indietro l'ha fatto il Milan, sempre lontano e una partita in meno. La Roma? Andiamo a Mosca, al derby penseremo da venerdì». Poi, la sera, il sorriso si allarga: «Un punto in più, e il traguardo è più vicino».

Mihajlovic: «Difficile giocare con la guerra: serve la testa sgombra, non avevo voglia di divertirmi. Milan e Parma tagliate fuori. Per noi era importante perdere. Se continuiamo nessuno ci fa paura». [p. ser.]

Vieri e soci fermati dall'ottimo Abbiati ma il kappaò dei viola consente ai laziali di portare a 6 punti il margine in classifica

Il milanista Bierhoff nella dei laziali Mihajlovic (in alto) e Nesta

STECCANO LE INSEGUITRICI

IL SABATO DELLE GRANDI INCOMPIUTE

E' proprio l'anno della Lazio: era nell'aria da tempo, è agli atti da ieri. Nel giorno in cui la capolista pareggia in casa con un Milan inguardabile per un'ora e doppia, *faticosamente, la boa delle dicias-* partite utili, fatale la stagione scorsa, il Parma si lascia rimontare dal Cagliari e la Fiorentina si accuccia ai piedi di Ronaldo.

E così. vista del derby di domenica, non solo tiene a distanza Milan (+7) e Parma (+8), ma incrementa addirittura il vantaggio sul viola: da più cinque a più sei. Non ci sono parole. I rigori di un ritrovato Ronaldo rendono trionfale la discesa in campo di Luciano Castellini, a due settimane dallo schianto di Marassi.

Da segnalare, ancora, la prima vittoria in trasferta della Roma dopo un anno (4-1 a Bari, senza Totti) e la prima sconfitta, a Empoli, della Juventus di Ancelotti, la testa, le gambe e mezza squadra già a Manchester. E' un ko che la fa scivolare al settimo posto. Con Ronaldo, stappa champagne Pietro Vierchowod: quarant'anni martedì e un gol prezioso come un dialema nel 4-3 che Piacenza infila a una distratta Udinese. [ro. be.]

Il Fenomeno firma il risveglio dell'Inter

Guadagna rigore, lo segna e poi fa il bis: Fiorentina ko

Roberto
MILANO

Giocano tutti per la Lazio, anche capitan Ronaldo, la cui doppietta, su rigore, rianima l'Inter post-sfascio, affidata per disperazione a Luciano Castellini, e spedisce la Fiorentina no sei. Verdetto inappellabile, al di là degli episodi (dubbio, il primo *penalty*) e delle parate del giovane Frey: Baggio ha timbrato palo; Ronaldo, una .

La cura-Castellini impacchi d'orgoglio, filebo di buon senso. A Trap mancano la dorsale difensiva (Padalino-Repka) e il lucchetto di centrocampo, Cois. L'Inter priva dell'infortunato Simeone degli squalificati Pagliuca e Ventola. Gioca, la Fiorentina, come se avesse la Lazio dietro, non davanti. In attacco, per un tempo, si fa viva che su angolo o su punizione, e sempre con Batistuta: 7', tiraccio alto su parabola di Oliveira; 15', 30', 42', destri ciclonici dalla distanza, i primi due fuori bersaglio, il terzo sfiorato da Frey a fil di traversa.

Piano piano, l'Inter prende coraggio guadagna metri. Simic ardenti chiusure, Colonnese bracca Edmundo, West moltiplica su Batistuta. A destra, Zanetti ingaggia omerici spallo spalla Heinrich; sinistra, Silvestre tiene d'occhio Oliveira, Cauet prosciuga la vena Rui Costa, Winter si ritaglia preziosi francobolli di spazio, visto che Ficini e Amoroso scalano, spesso, sul Baggino tre-quartista (non più defilato: bravo, Giaguaro). Firicano e Falcone si occupano di Ronaldo, Torricelli si dedica, quando capita, a Zamorano. Preme, l'Inter: 20', Baggio-Zamorano-Ronaldo, destro a giro, sul fondo. Era un'occasione. Un minuto dopo, l'ex Codino sguinzaglia Zamorano, sul quale esce Toldo, che però scivola, palla fra le braccia, fuori area. Gli interisti ne invocano l'espulsione, Trentalange - non torto, vista l'assoluta casualità dello sconfinamento - si milita sancire la punizione. Palombella di Baggio, incornata del cileno, brivido.

La Fiorentina gira in folle. L'Inter ci mette più cuore, più ardore, osiamo dire più ordine: 31', azionissima di Zanetti, da Winter a Ronaldo, brivido; 40', cross di Silvestre, sponda di Zamorano, Ronaldo non coglie l'attimo. gol che sblocca il risultato sopraggiunge, confuso ma meritato, al 45': Baggino imbecca Ronaldo, che stramazza in area a contatto con Falcone. L'arbitro, questa volta, è fin troppo fiscale: rigore. Spente le proteste, ammonito Falcone, Ronaldo spiazza Toldo. Alla ripresa, ci si aspetta che la Fiorentina sfoderi gli artigli e l'artiglieria. Qualcosa, in effetti, succede: non molto, per la verità. Torricelli Batistuta cercano invano di scuotere il . Edmundo vegeta all'ombra di Colonnese. Il quale, al 12', spazza al pelo sull'arrembante Firicano. La partita è brutta, l'Inter più di tanto non può dare, la Fiorentina si consegna imbelle al destino. Trap richiama Oliveira, un fantasma, e si aggrappa a Robbiati. Qua e là, bagliori impetuosi solcano l'aruna: 20', palo di Baggio, su punizione; 21', staffilata di Rui Costa, pugni Frey, classe 1980 e riflessi felini.

Ronaldo non sarà al massimo, ogni volta che lo servono regala sempre struggenti vibrazioni. Toldo, lui, si immola su Ronaldo Baggino, scatenato. Un corpo a corpo fra Simic Edmundo vellica lo sdegno dei viola: Trentalange è lì, e non si lascia commuovere. Sousa avvicenda Baggio, Esposito rileva Amoroso: Trap le prova tutte, Frey pizzica un'incornata Falcone (da un angolo di Rui Costa) poi, in mischia, assesta prodigiose manate. La squadra di Trap viene trafitta proprio al culmine dello sforzo più strenuo. Silvestre smarca Zamorano, cui Toldo, in disperata uscita, aggancia un piede. Rigore, Ronaldo concede il bis e poi, pago, costringe portiere deviare sulla traversa una micidiale punizione.

Un punto nelle ultime quattro trasferte, la Fiorentina si arrende. L'Inter non vinceva dal 7 febbraio (5-1 all'Empoli), Ronaldo non segnava dal 10 gennaio (doppietta al Venezia). Firicano, già ammonito, abbatte Zamorano: espulso. Troppa grazia, signora Lazio.

INTER (1-2-3-1-3)	
FREY	7
	6,5
WEST	6,5
COLONNESE	6,5
ZANETTI J.	6,5
CAUET	7
WINTER	8
SILVESTRE	8
BAGGIO R.	6,5
(28' s.t. Sousa)	s.v.
RONALDO	7,5
ZAMORANO	6
All.: CASTELLINI	7

(1-3-4-2)	
TOLDO	6,5
	6
TORRICELLI	6,5
FALCONE	6
HEINRICH	5,5
	5
(19' s.t. Robbiati)	5
FICINI	6
RUI COSTA	5,5
AMOROSO C.	6
(29' s.t. Esposito C.)	s.v.
BATISTUTA	6
EDMUNDO	4
All.: TRAPATTONI	

Arbitro: TRENTALANGE 6

Reti: p.t.: 45' Ronaldo (rig.), s.t.: 38' Ronaldo (rig.).
Ammoniti: Falcone, Frey, Cauet, Fi .
Espulsi: s.t.: 45' Firicano.
pagan 14.966, incasso , abbonati 58.410, abbonati 1.673.197.773.

Ronaldo, doppietta di buon auspicio

Nuovo Nissan CABSTAR

Un mondo di soluzioni.

Oggi c'è il Nissan Cabstar:
offre mille soluzioni per ogni vostra esigenza di lavoro, in più

a partire
L. 22.300.000 + iva

Le soluzioni di un grande veicolo commerciale:

- affidabili e potenti motori 3lt turbo intercooler
- aggressivo spunto in salita, per pendenze fino al 38%
- massa complessiva fino a 3,5 tonnellate
- cabina ribaltabile sospesa elasticamente per un miglior confort
- freno motore per le discese più ripide

Le soluzioni di un veicolo agile:

- servosterzo e raggio di sterzata di 5,70 m
- cabina in posizione avanzata per il massimo utilizzo del pianale di carico
- visibilità e vivibilità ai livelli più alti della categoria
- versione SE full optional, con cabina isolata e rivestita, sedili regolabili con poggiatesta, volante regolabile, vetri elettrici, fendinebbia

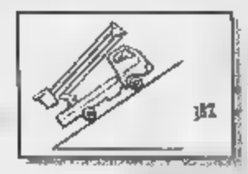

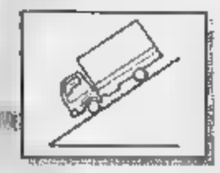

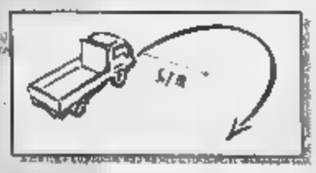

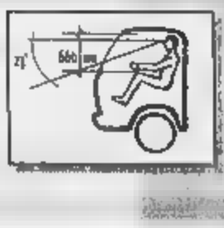

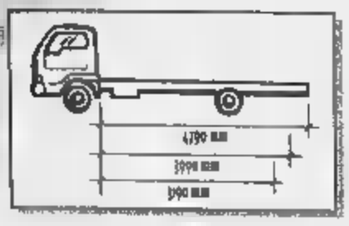

Tante soluzioni in mezzo unico:

- fino a 3 passi
- massima versatilità negli allestimenti: dal cassone alla cella frigorifera, dal portagru a tutto quello che volete

	CABSTAR 75. 28 cabina singola, autotelaio e autocarro	CABSTAR 110.35 autotelaio, cabina singola e doppia
Motore	*2,3 iniez. indiretta 75cv*	*3,0 TI iniez. diretta 110 cv*
[illegible]	*fino a 28 quintali*	*fino a 35 quintali*
Passi	*2*	*3*
Prezzo	*da 22.300.000 + IVA* *anche con L.620.000 al mese**	*da 28.800.000 + IVA* *anche con L.865.000 al mese**

* offerta relativa alla versione autotelaio passo 1 con finanziamento fino a L.20.000.000 in 30 mesi, TAN 2,9% e TAEG 3,97%.

Nissan Finanziaria

PRIMECAR TORINO - Corso Lecce, 66/R - Tel. 011/7710860

NUOVA Supercar CHIERI (TO) - Via S.Silvestro 4 - Tel. 011/9470272

SAICAR
V. Rivarolo 33 - MAPPANO - Tel. 011/2624881 - (A due passi da Torino) - UNICA SEDE

NISSAN

Castellini fa i complimenti a Frey, Trapattoni è perplesso sui due rigori: «C'erano, forse»

Ronaldo, il capitano ringrazia la mamma

«Con lei in Brasile sono guarito»

Nino Sormani
MILANO

La Fiorentina non si ritira dalla lotta scudetto, anzi. Trapattoni, appena incassata la sconfitta con l'Inter, sprona i suoi giocatori a lanciare la sua corsa capolista Lazio: «Dobbiamo credere ancora nella possibilità di conquistare il primato - dice il tecnico viola -. E' un obbligo, anche se la fiammella della speranza si è fatta più debole. Chi non ci crede sappia che mette a rischio la sua permanenza alla Fiorentina perché non meriterebbe la nostra fiducia».

Passando ad esaminare la gara, il Trap prima se la prende con Edmundo: «Deve dare di più e smetterla di fare dribbling inutili a centrocampo. Inoltre voglio giocatori che escano dal campo con il serbatoio della benzina vuoto...». Poi aggiunge: «La mia squadra, carica dai risultati del pomeriggio e dal pareggio casalingo della Lazio, ha giocato bene i primi 25 minuti, ma è sfortunata nelle conclusioni. Il primo rigore, concesso forse con un po' di larga, ci ha puniti. Anche nella ripresa siamo partiti bene, e abbiamo saputo fare buone conclusioni per mancanza di lucidità. Fino al secondo rigore, che ci ha dato il ko finale». Il Trap comunque trova qualche motivo per consolarsi: «La volontà di vincere non è mai mancata, anche se abbiamo concesso qualche contropiede di troppo agli avversari. L'Inter? Come previsto: sapevo che avrebbe dato battaglia e avevo preparato i miei giocatori, dicendo loro che di fronte avremmo trovato tanti fuoriclasse. Purtroppo anche quattro uomini reduci da importanti impegni con le rispettive Nazionali: non hanno reso come al solito».

A Trapattoni si aggiunge il dirigente Luna, che ribadisce: «Sei punti dalla Lazio sono tante partite ancora di disputare sono tanti. Adesso puntiamo molto sulla Roma, che potrebbe battere la Lazio nel derby. Il rigore per fallo di Falcone su Ronaldo? Non c'era assolutamente. Il brasiliano ha subito fallo quando era già a terra». Mentre Toldo è più esplicito: «I due rigori non c'erano. Se questi sono rigori giusti, allora bisogna cambiare il regolamento».

In casa nerazzurra torna invece il sorriso dopo dieci gare senza vittoria e tanti travagli interni. Castellini può festeggiare il suo primo successo: «Partita sofferta, ma vittoria giusta. Sono contento per tante cose perché Frey ha fatto benissimo, perché Ronaldo ha disputato l'intera partita e perché tutti hanno dato il massimo, disputando una gara giudiziosa. Svolta positiva? Non lo so, ma questa Inter può vincere con tutti. Dopo i travagli dei giorni scorsi, mi aspettavo una risposta positiva e sono stato accontentato». E ringrazia pubblicamente Zanetti che ha rinunciato alla fascia di capitano per concederla a Ronaldo: «Si è meritato il mio applauso e quello di tutti i compagni». Ronaldo, in silenzio stampa come gli altri interisti, sussurra poche parole: «E' stata una bella partita, ma non sono soddisfatto dei due gol. Io sto bene, sono tornato quello di prima: mi hanno fatto bene le vacanze passate in Brasile con la mamma. Il clima interno? Finalmente adesso è quello giusto, ci occorreva davvero».

Ronaldo con il pallone fra i piedi cerca di eludere il marcamento di Falcone: proprio da un intervento del difensore viola ai danni del brasiliano è nato il primo rigore per i nerazzurri, trasformato dal Fenomeno

Toscani in vantaggio con Bianconi, i bianconeri senza otto titolari non sanno reagire ma reclamano un penalty su Fonseca

Ancelotti tradito dalla Juve-bis

Primo ko per il tecnico, ed è allarme per Manchester

Vergnano
inviato a EMPOLI

Sconfitta pesante, sconfitta senza attenuanti. Neppure le assenze (otto titolari in più al pronti-via) giustificano il primo ko della gestione Ancelotti.

L'Empoli di Pane e Cribari, di Tonetto e Lucenti, ottiene la prima vittoria dopo quindici partite a spese di una Juve sconclusionata, rimaneggiata, probabilmente con la testa già a Manchester, altrimenti non si capirebbe il perché di questa partita senza capo, né coda, la peggiore da che Carletto ha ereditato la panchina da Lippi.

A proposito di Ancelotti: forse non conosceva ancora bene il valore della seconde linee della squadra, altrimenti non avrebbe optato per una formazione così alternativa. Non possiamo credere che il suo sia stato un puro peccato di presunzione, che abbia giudicato l'Empoli così ai minimi termini da opporgli una squadra priva di tanti numeri uno.

Sarebbe una colpa grave, anche perché proprio venerdì il tecnico aveva detto che il quarto posto ora traguardo da inseguire ad ogni costo e i pareggi di Milan e Parma avrebbero incoraggiato nuove ambizioni. Preferiamo pensare, anche se resta un fatto grave, che i giocatori l'abbiano tradito nella maniera per lui più inattesa.

A parte le assenze di Juliano e Davids, squalificati, di Zidane, Montero e Henry, Ancelotti ha lasciato in panchina anche Inzaghi e Mirkovic, spolpando ulteriormente un organico già deficitario. E dopo pochi minuti è capito tutto: i modestissimi, ma generosi empolesi hanno subito reso la vita dura ai bianconeri, mai in partita, mai capaci di mettere a frutto una superiorità tecnica indiscussa, ben nascosta. Sono i misteri del calcio, la partita finisce ancora prima di cominciare. L'Empoli ha impiegato 27 minuti per mettere la vittoria in cassaforte: punizione di Di Napoli, testa di Bianconi e pessima Pasqua a tutti. Reazione della Juve? Una botta dal limite di Tacchinardi (34' pt), una punizione di Fonseca (37'pt) poco sopra la traversa e un'incursione ancora dell'uruguaiano (40'pt) che Sereni ha sventato, provocando il sospetto del rigore.

Ancelotti aveva un bel daffare a sbracciarsi cercando di rimettere ordine nel gioco di una squadre senza testa. Se la Juve pensava già a Manchester ha commesso un errore clamoroso, una leggerezza imperdonabile. Inutili tutte le contromosse adottate dal tecnico all'inizio del secondo tempo. Fuori Esnaider sul conto del quale non si sa più cosa pensare, a riposo anche il fantasma di Blanchard, Carletto ha proposto il tridente Inzaghi e Amoruso al fianco di Fonseca. Un tentativo apprezzabile, ma del tutto inutile. Pippo, tenuto in panchina perché stanco dopo il doppio impegno con la Nazionale, ha fatto quanto le condizioni fisiche gli consentivano. Amoruso, che non è neppure lontano dalla stanchezza, ha dato ragione a Mirkovic spesso dubita di lui.

Proprio Bianconi, quello del gol «fantasma» un anno fa, ha segnato ieri e viene festeggiato L'Empoli non vince 15 giornate e la Juve non perdeva da 8. Coppa compresa

Così è stato ancora l'Empoli a fare la partite, con mezzi modesti, ma efficaci. La Juve ha avuto una reazione, ha cercato il pareggio, tuttavia sempre attraverso manovre tortuose, senza lucidità di idee. Il più concreto è stato come spesso capita Di Livio, che ha fatto da stantuffo sulla fascia sinistra con una generosità tale che alla fine ha pagato con i crampi, dovendo uscire dal campo per qualche minuto. Purtroppo per la Juve, il suo è stato un gesto isolato. Anche Conte, subentrato all'evanescente Perrotta, ha pagato la fatica del mercoledì internazionale ed è rimasto mimetizzato nel gruppo. Come Deschamps e Tacchinardi, quest'ultimo espulso per un gesto di reazione dopo un fallo di Morrone (anch'egli poi cacciato per doppia ammonizione).

A Conti fatti, l'Empoli avrebbe potuto perfino raddoppiare. Le occasioni nel finale della partita sono state tutte di Cerbone, che Orrico ha mandato in campo al posto di Di Napoli. Una volta (31' della ripresa) si è fatto neutralizzare da Conte, subito dopo (37') l'ha stoppato Peruzzi in uscita, e nel recupero, ancora il numero uno bianconero ha sventato deviando con la mano fuori area, che Bazzoli estraesse il cartellino rosso.

Ora Manchester. Sarà un'altra Juve nei nomi, speriamo anche nell'atteggiamento. Ma Zidane e Montero restano in dubbio e il pericolo di veder sfumare anche il sogno europeo a questo punto va preso in seria considerazione.

(3-5-2)	1
SERENI	7
FUSCO	5.5
BIANCONI	6.5
CAMARA'	5.5
LUCENTI	5
CRIBARI	6
(36' s.t. Bonomi)	s.v.
[illegible]	6
MORRONE	6
TONETTO	6
MARTUSCIELLO	5.5
DI NAPOLI	6
(28' s.t. Cerbone)	5
All: ORRICO	6

(4-4-2)	0
PERUZZI	6
BIRINDELLI	5.5
FERRARA	5.5
TUDOR	5.5
DI LIVIO	6.5
BLANCHARD	5
(1' s.t. Amoruso)	5
[illegible]	6
[illegible]	5.5
PERROTTA	5
(17' s.t. Conte A.)	5.5
FONSECA	5
ESNAIDER	4.5
(1' s.t. Inzaghi F.)	5.5
All: ANCELOTTI	5

Arbitro: BAZZOLI 5

Reti: pt 27' Bianconi
Ammoniti: [illegible], Morrone, Tacchinardi.
Espulsi: s.t. 37' Tacchinardi, 37' Morrone
Spettatori: [illegible] 6 800. Incasso 338 270 000, abbonati 5 614 quota [illegible] 620 024.

ESNAIDER E' UN FANTASMA, DIETRO SI SALVA PERUZZI

[illegible] Salva la vittoria su botta di Tacchinardi, chiude due volte su Fonseca anche nel secondo caso provoca rigore.

[illegible] 5,5. Rude mazzolatore, prima la casa danni Esnaider, poi controlla un Inzaghi con le pile scariche.

BIRINDELLI 6. L'hanno scorso gli negarono una rete vergognosa, ora ripropone goleador con una zuccata perentoria.

CAMARA 5,5. Troppi svarioni, nel finale ne combina una grossa e per poco Fonseca non [illegible] Confusionario, a chi sbaglia di più Camara.

TUDOR 6. Anche lui come tutti gli empolesi ha grossi limiti, ma almeno in fase di spinta qualcosa fa. (Dal 36'st **Bonomi** sv).

DI LIVIO 6. Controlla Deschamps, ne viene fuori [illegible]itino modesto, [illegible] **5.** Rovina prestazione di volontà con l'espulsione finale.

BLANCHARD 5. L'allievo di Ancelotti non suda più di tanto nel controllare Blanchard.

MARTUSCIELLO 5,5. Nessuna conclusione, prova a impegnare le sentinelle della Juve...

DI NAPOLI 6. Suo l'assist del gol, sempre lui altre giocate che tengono in allarme la difesa juventina. (Dal 28'st **[illegible] 5.** vivacità all'attacco ma commette anche errori decisivi).

PERUZZI 6. Torna fra i pali dopo l'infortunio e fa sentire tutto il peso della sua presenza. Sventa a valanga su Cerbone, Bazzoli lo grazia nel recupero del secondo tempo quando para fuori area sempre su Cerbone e meriterebbe di essere espulso.

[illegible] Si propone in fase spinta, sono sempre iniziative velleitarie anche se gli riconosciuta la buona volontà.

FERRARA 5,5. Torna in mischia dopo l'infortunio e si vede che non è ancora il solito bucaniere, grande razziatore palloni.

[illegible] 5,5. Svetta di testa, contribuisce anche lui a dare un senso di grande precarietà al settore.

DI LIVIO 6,5. Con Peruzzi è l'unico a non affogare nel grigiore generale. Stantuffo della fascio sinistra, quando serve a chiudere anche al centro. Nel finale crolla spossato, vittima dei crampi.

[illegible] 5. Ancelotti era illuso che chi gioca meno avesse almeno l'orgoglio di dimostrare qualcosa. Nel caso del francese si è sbagliato. Resta in campo un tempo, esce senza provocare nostalgie. (Dal 1'st **[illegible] 5.** Pasticcia, perde palloni, non incide mai. Una occasione da gol, ma non arriva sul Fonseca).

TACCHINARDI 4. Un suo tiro da fuori area obbliga Sereni a superarsi. E' la cosa migliore della partita del centrocampista, sbiadita come quella compagni. Ma lui ha l'aggravante di quel fallo Morrone che gli procura l'espulsione.

DESCHAMPS 5,5. Anche il francese sconta le fatiche con la Nazionale. Gira a vuoto, gioca la partita dell'era Ancelotti.

[illegible] 5. Ha un tiro-bomba, ma non lo prova mai. Rimane in campo per un'ora ma nessuno se ne accorge. (Dal 17' st **Conte 5,5.** e si vede).

[illegible] 5. Va due volte in area e si fa precedere sempre dal portiere. Il resto è tutto impalpabile come borotalco.

ESNAIDER 4,5. Continua il digiuno del gol, continua la sua assenza dal gioco. Un tempo basta e avanza. il votaccio diviso con chi l'ha portato alla Juve. (Dal 1'st **Inzaghi 5,5.** Non doveva neppure giocare, quando lo gettano nella mischia dimostra di essere svuotato e affaticato).

L'arbitro BAZZOLI 5. Tutto bene, ma si disunisce nel finale non cacciando Peruzzi che pare di fuori area. **[r. v.]**

A sinistra, l'incursione di Fonseca che ha indotto Sereni al fallo non Bazzoli a fischiare il rigore. A destra, Tacchinardi in azione: è stato espulso per una brutta gomitata a Morrone

«Abbiamo sbagliato tutto»

Il tecnico: non ho nulla da salvare però all'Old Trafford sarà diverso

Brunella Giuliani
EMPOLI

Ancelotti non cerca scuse, non vuole alibi. Ha imparato che bisogna avere il coraggio di guardare in faccia la realtà. La Juve (che ha perso giocando male come mai da quando lui l'allena) non c'era proprio con la testa. I pensieri, le energie, erano tutti proiettati all'euroslfida di Manchester. Non resta che ammettere gli errori per poi rimboccarsi le maniche e rimediare. «Si è avverato ciò che temevamo, abbiamo sbagliato completamente partita a livello mentale - ammette il tecnico -, eravamo tutti lontani. Il primo ko è sempre difficile da digerire, figurianoci questo che mi offre ben poco con cui consolarmi e che anzi provoca pure il rammarico di non aver saputo approfittare di certi risultati positivi, come il pari del Parma, per inserirsi nella lotta al vertice».

Vogliono capire le ragioni del calo anche i giornalisti inglesi. Ancelotti deve difendersi. Inzaghi, Amoruso e Conte inizialmente in panchina hanno destato perplessità, date le altre vistose assenze. «Mi prendo le mie responsabilità - dice Ancelotti - ma il concetto non è questo, è che avevamo giocatori affaticati, ho cercato contro la brillantezza dell'Empoli di mandare in campo i più freschi».

In tal senso deve essere valutata l'esclusione di Inzaghi. «Si sentiva affaticato, ho deciso io. Anche Mirkovic, fermo da 10 giorni, non era in gran condizione. Ma, ripeto, è un problema di singoli; per questo non commento né la prova né l'espulsione di Tacchinardi. Bisognerebbe chiedere all'arbitro. Si è trattato di una rilassatezza generale». Un campanello d'allarme per mercoledì? «Sono certo che questo ko avrà un effetto psicologico, ma mi auguro in positivo. Certo a Manchester non ci sarà una squadra con la testa altrove».

La Juve spera nel recupero di Zidane e Montero, ma il tecnico è cauto: «Oggi non mi sento di dire che giocheranno». Nessun problema per Di Livio, che in un primo momento aveva fatto temere il peggio «Solo crampi - spiega il centrocampista -. Purtroppo non c'eravamo di testa, non si può giocare così. Mi auguro che ci serva la lezione, dovremo ricordarcela a lungo per ripeterla, per crescere». Duro Di Livio, durissimi Amoruso e Birindelli: «Se giochiamo così, a Manchester siamo a pezzi», dice il primo. «Ci è mancato tutto, la cattiveria, la convinzione, la determinazione - insorge il secondo -, può capitare nell'arco di un campionato, speriamo che sia stata l'ultima volta». Fiduciosi, nonostante tutto, i dirigenti (Moggi, Giraudo e Bettega hanno lasciato il Castellani accompagnati dalla consueta dose di insulti) e i tifosi bianconeri: lo stop di Empoli servirà a dare carica a Coppa.

Tra i toscani, invece, sono tutti convinti che la vittoria, se non eviterà la retrocessione, aiuterà comunque: «Segnare alla Juve è facile - sorride Bianconi -, scherzi a parte, avrei preferito fosse stato valido il mio gol dell'anno scorso, questo potrebbe rivelarsi insignificante. Comunque abbiamo due obiettivi, non arrivare ultimi e riconquistare i nostri tifosi. Ora possiamo farcela». E mentre Morrone assolve Tacchinardi («Ho detto all'arbitro che non mi aveva colpito»), Orrico riempie gli elogi i suoi: «Vittoria importante, dà un senso al nostro lavoro. Non capita spesso di battere la Juve». Soltanto stordito, infine, il massaggiatore dell'Empoli Maurizio Martini, vicino al quale, nel finale del primo tempo, è scoppiato un petardo lanciato dal settore degli ultrà empolesi.

Firma il 3-3 con l'Udinese, poi il Piacenza vince

Festa di compleanno per nonno Vierchowod

Mauro Molinaroli
PIACENZA

Come un film: finisce 4-3 tra emozioni e dispenzioni. La gioia definitiva è del Piacenza, su tutti Pietro Vierchowood, 40 anni tra due giorni (è nato a Calcinate, in provincia di Bergamo, il 6 aprile 1959). Il «russo», alla partita n. 533 in A, riesce a realizzare con un preciso colpo di testa, il gol del 3-3, la 37ª rete della sua infinita e straordinaria carriera, la 3ª in campionato. Lui, zar, l'ultimo immortale, sorta di Highlander pallone, gioisce, esulta e guarda avanti; ha due obiettivi: traghettare il Piacenza verso la 4ª salvezza consecutiva ed eguagliare Zoff e Viola, che di presenze in serie A ne hanno collezionate rispettivamente 570 e 565. Vierchowood ha giocato contro Platini, Maradona e Van Basten, ha vinto tutto, tra scudetti e coppe. Ora in provincia ha riscoperto l'elisir di lunga vita: il Piacenza gli ha rinnovato il contratto fino al 2001.

Ma la partita con l'Udinese non è solo incentrata su Vierchowod, è caratterizzata anche dalla convincente prestazione di Simone Inzaghi, fratellino del SuperPippo bianconero, che oltre a realizzare un rigore si procura un altro penalty (sbagliato) e mette lo zampino in quasi tutte le azioni dei biancorossi. E' lui a far uscire tunnel i suoi compagni, in crisi dopo appena 6', quando Jorgensen su punizione aveva superato Marcon.

Si complica la vita, il Piacenza, che traballa non poco e al 9' sotto Bachini, complice una distrazione difensiva. Sbandano i biancorossi, sembrano avviati verso una pesante sconfitte. Accorcia le distanze Piovani al 13', mentre l'Udinese, ispirata da Bachini e Jorgensen (quest'ultimo in stato di grazia) commette l'errore di considerare partita già chiusa quando Pierini segna il 3° gol al 35'. Inzaghino su rigore al 44' del 1° tempo, Vierchowood al 17' Cristallini al 26' del 2°, regalano al Piacenza un successo che ossigeno. Guidolin non modifica il proprio modulo, persiste nei tre difensori e quando si rende conto che il Piacenza dilaga è tardi. Una gara che sembrava chiusa trasforma improvvisamente in un harakiri impietoso, che lascia all'Udinese l'amaro in bocca per tre punti gettati al vento e per il 4° posto che si allontana. Il Piacenza? Sembra avere imboccato la strada giusta per salvarsi.

PIACENZA (1-3-4-2)	
MARCON	6.5
SACCHETTI	4
POLONIA	6.5
VIERCHOWOD	8
MARIGHETTI	7
PIOVANI	6.5
(15' s.t. Buso)	6.5
CRISTALLINI P.	7
MAZZOLA	5.5
(1' s.t. Lamacchi)	6
STROPPA	6
INZAGHI S.	7.5
RASTELLI	6
All.: MATERAZZI	6

UDINESE (3-4-1-2)	3
TURCI	6.5
BERTOTTO	6.5
CALORI	6
PIERINI	6.5
BACHINI	7
GIANNICHEDDA	6
WALEM	6
JORGENSEN	7
(12' s.t. Genaux)	5.5
LOCATELLI	6.5
(33' s.t. Navas)	s.v.
SOSA	5.5
POGGI	5
(21' s.t. Amoroso)	5.5
All.: GUIDOLIN	6

Arbitro: BETTIN 6.5

Reti: p.t.: 5' Jorgensen, 9' Bachini, 13' Piovani, 35' Pierini, 44' Inzaghi S. (rig.). s.t.: 17' Vierchowod, 26' Cristallini P.
Ammoniti: Pierini, Calori, Sosa, Walem, Navas, Cristallini P., Rastelli. **Espulsi:** Bachini
Spettatori: paganti 7.268, incasso 77.925.000, abbonati 8.750, quota abbonati 239.916.791.

Con un gol dell'uruguaiano Otero il Vicenza aggancia i doriani

La Samp ricade in zona-B

Spalletti: ko pesante ma ho ancora fiducia

Massimo Manduzio
VICENZA

La primavera di Montella si è fermata ai 3 gol rifilati all'Inter; continua a fiorire invece quella di Otero, 4 gol in tre partite, vero uomo-salvezza del Vicenza che vince di scontro con Samp che ha pagato le assenze di Ortega, Lasaissi e Leigle squalificati e di Pecchia infortunato, e che vede assai più vicino il baratro della B. Prima della gara anche scazzottata tra tifosi delle opposte fazioni, un agente ferito da un pugno e un pisano (nel gruppo dei tifosi vicentini) trattenuto in questura e denunciato per violenza a pubblico ufficiale. Poi una ultima spiaggia, soprattutto per il Vicenza, che infatti ha tradito all'inizio tutta la sua tensione nervosa.

«Non è stato certo travolgente l'avversario, anzi era piuttosto timoroso - ammette rammaricato Spalletti - noi di approfittarne siamo stati i primi a mollare, c'è stata maggior determinazione da parte del Vicenza e questo ha fatto la differenza». Per la verità l'ha fatta un bel gol dell'uruguaiano Otero, che al 33' ha rubato palla dai piedi di Hugo fulminando Ferron un tiro a pelo d'erba preciso e imprendibile. Due minuti prima Brivio stato molto bravo a intercettare la conclusione di Palmieri, liberato sul del fuorigioco da Doriva. La Samp ha sperato quando, dopo averla scampata di un pelo su un colpo di testa di Negri, s'è trovata con l'uomo in più per l'espulsione di Marco Aurelio (fallo Montella a terra, 17' della ripresa). Ma Racalbuto, forse pentito di una decisione così severa, ha fatto pari al 24', buttando fuori Iacopino. Ferron ha negato a Zauli due volte il raddoppio, in particolare con un prodigioso colpo di reni su colpo di testa al 40', e proprio un minuto più tardi Montella, mai visto prima, ha «rischiato» di pareggiare, ma ha malamente svirgolato la palla rimbalzatagli davanti. Così Ernesto Galli, sulla panchina il Vicenza per la squalifica di Reia, ha potuto tirare un respiro di sollievo: «Dovevamo vincere, ce l'abbiamo fatta sia pure a fatica, ma abbiamo noi le occasioni migliori: il risultato è giusto». Spalletti invece era nerissimo, non sfiduciato: «Salvezza più difficile? La sconfitta è indubbiamente pesante, ma avrò sempre fiducia di farcela, dobbiamo tornar subito a far punti».

(3-4-1-2)	1
BRIVIO	6.5
CARDONE	6
AURELIO	5
DICARA	6.5
SCHENARDI	6
MENDEZ	6
(25' s.t. Di Carlo)	s.v.
VIVIANI	6
BEGHETTO	5.5
(43' s.t. Corte M.)	s.v.
ZAULI	5.5
NEGRI	5.5
OTERO	7
All.: GALLI	6

SAMPDORIA (3-5-2)	0
	6.5
SAGO	6
(25' s.t. Cirillo)	s.v.
GRANDONI	6
HUGO	5
(19' s.t. Sgrò)	5.5
BALLERI	5
(37' s.t. Zivkovic)	s.v.
VERGASSOLA	6
DORIVA	6
IACOPINO	5
CASTELLINI	5.5
MONTELLA	5
PALMIERI	6
All.: SPALLETTI	6

Arbitro: RACALBUTO 5.5

Reti: p.t.: 33' Otero.
Ammoniti: Dicara, Cardone, Sakic, Palmieri.
Espulsi: s.t.: 17' Aunelio, 24' Iacopino.
Spettatori: paganti 4.156, incasso 144.188.656, abbonati 12.509, quota abbonati 458.195.485.

A VENEZIA

Pareggia la Salernitana, il Venezia batte il Perugia e Oddo festeggia il primo punto

VENEZIA

Comincia la volata salvezza, Venezia e Salernitana evitano di farsi male. I veneti interrompono la striscia di 6 successi consecutivi al Penzo ma mantengono i 6 punti dalla retrocessione, mentre Oddo bagna la prima sulla panchina granata pari più utile al morale che alla classifica. Parte male il Venezia, condizionato dalle in difesa di Luppi, Carnasciali e Pavan. Gli ospiti approfittano e mettono in affanno gli avversari che rischiano capitolare al 18'. A salvarli è il solito Taibi che para in ripetizione due conclusioni ravvicinate di Di Vaio e Ametrano. E' il momento migliore della Salernitana dura solo mezz'ora. Nel finale del 1° tempo si rivede avanti il Venezia, comincia il rifornimento per Recoba Maniero: frutta una punizione dell'uruguaiano sulla barriera.

Nella ripresa i veneti alzano il baricentro e ritrovano il gioco sulle fasce: Da lì partono le occasioni migliori, quelle delle recriminazioni di Novellino. Al 18' Marangon pesca Maniero che sotto porta viene anticipato da Fresi. E' il momento migliore per Recoba, poi si spegne. Al 19' con una ripartenza improvvisa l'uruguaiano lascia sul posto gli avversari diretti e serve a Maniero la palla del ko: debole il colpo di testa dell'ex milanista.

Bravo Balli a parare, ma anche fortunato subito dopo quando Recoba su una punizione da posizione laterale colpisce la traversa. L'assolo del Venezia (sei corner tutti nella ripresa) viene interrotto da qualche contropiede dei campani con il solito Di Vaio: tiro debole da centro area al 27' e colpo di testa a lato al 39'. [a. reg.]

VENEZIA (4-4-2)	0
TAIBI	6.5
MARANGON	6
BRIOSCHI	7
DAL CANTO	6
PISTONE	6
VALTOLINA	5
MICELI	5.5
(43' s.t. De Francoschi)	s.v.
VOLPI	6.5
PEDONE	6
RECOBA	6
MANIERO	6
All.: NOVELLINO	6

SALERNITANA (4-4-2)	0
BALLI	6.5
BOLIC	5.5
FRESI	6
MONACO	6
DEL GROSSO	6.5
AMETRANO	6
(10' s.t. Rossi M.)	s.v.
BERNARDINI	6.5
TEDESCO GIA.	6.5
TOSTO	6
VANNUCCHI	5
(26' s.t. Giampaolo)	s.v.
DI VAIO	6
(43' s.t. Di Michele)	s.v.
All.: ODDO	6

Arbitro: SERENA 6

Ammoniti: Valtolina, Monaco, Giampaolo, Briaschi, Bolic.
Spettatori: paganti 2.827, incasso 119.390.000, abbonati 7.113, quota abbonati 232.783.000.

TOTOCALCIO

1	Bari		1
2	Empoli	Juventus	1
3	Inter	Fiorentina ore 20,30	1
4	Lazio		X
5	Parma	Cagliari	X
6	Perugia	Bologna	X
7			1
8	Venezia		X
9	Vicenza	Sampdoria	1
10	F. Andria	Napoli	1
11	Lucchese		X
		Como	1
13	Ascoli		X

Montepremi L. 9.605.591.238
Ai 2 13 L. 2.401.397.000
Agli 82 12 L. 58.5

PROSSIMA SCHEDINA

PARTITE DELL'11/4/1999		
1	Cagliari	Udinese
2	Fiorentina	Bari
3	Juventus	Bologna
4	Milan	Parma
5	Piacenza	Perugia
6	Roma	Lazio (ore 20,30)
7	Salernitana	Inter
8	Sampdoria	Venezia
9	Vicenza	Empoli
10	Atalanta	Verona H.
11	Pescara	Torino
12	Varese	Alzano V.
13	Guidizzolo	Palermo

TOTOGOL
3 - 4 - 10 - 15 - 19 - 22 - 28 - 31
Montepremi L. 6.983.397.319
Ai 9 8 L. 310.373.000
Ai 770 7 L. 2.717.800
Ai 6 L.

TOTOSEI
1-M - 1-D - 0-0 - 1-1 - 0-0 - M-M
Montepremi L. 576.476.900
Ai 6 L.
Ai 5 L.
Ai 4 L. 2.739.400

SERIE A

BARI	1	p.t.: 13' Di Biagio (R)
ROMA	4	s.t.: 10' Di Biagio (R), 15' Masinga (B), 35' Catu (R), 39' Di Francesco (R)
EMPOLI	1	p.t.: 27' Bianconi (E)
JUVENTUS	0	
INTER	2	p.t.: 45' Ronaldo (I), rig.
FIORENTINA	0	s.t.: 38' Ronaldo (I), rig.
LAZIO	0	
MILAN	0	
PARMA	1	p.t.: 18' Stanic (P)
CAGLIARI	1	s.t.: 12' Muzzi (C), rig.
PERUGIA	0	
BOLOGNA	0	
PIACENZA	4	p.t.: 5' Jorgensen (U), 9' Bachini (U), 13' Piovani (P), 35' Pierini (U), 44' Inzaghi S. (P), rig., s.t.: 17' Vierchowod (P), 26' Cristallini P. (P)
UDINESE	3	
VENEZIA	0	
	0	
VICENZA	1	p.t.: 33' Otero (V)
	0	

	IN CASA						FUORI CASA							TOTALE							RIGORI			
	PARTITE				RETI		PARTITE				RETI			PARTITE				RETI		DIF.	I		T	
	G	V	N	P	F	S	G	V	N	P	F	S		G	V	N	P	F	S	RETI	T	R	T	R
LAZIO	14	10	4	0	36	10	13	6	4	3	18	13		27	16	8	3	54	23	31	3	2	2	2
FIORENTINA	14	12	2	0	28	6	13	3	3	7	15	22		27	15		7	43	28	15	5	5	9	
MILAN	14	10	3	1	26	14	13	3	7	3	13	15		27	13	10	4	39	29	10	6	5	3	1
PARMA	14	8	5	1	25	11	13	5	4	4	23	17		27	13		5	48	28	20	3	2	5	4
	13	10	3	0	32	9	14	1		7	20	27		27	11	9	7	52		16	4	2	4	3
	14	9	4	1	23	10	13	3	2	8	16	27		42	27	12		9	39	37	2	5	3	8
	13	8	3	2	18	9	14	3	5	6	13	18		41	27	11		8	31	27	4		0	4	3
	13	9	2	2	37	16	14	2	4	8	10	21		INTER	39	27	11	6	10	47	37	10	11	10	5	4
	14	7	4	3	25	15	13		5	5	10	16		BOLOGNA	39	27	10	9	8	35	31	4	6	4	7	6
	13	8	3	2	26	13	14	1	3	10	12	26		CAGLIARI	33	27		6	12	38	39	-1		2	5	4
	14	7		2	18	11	13	1	3	9	9	24		VENEZIA	32	27	8		11	27	35	-8		3	7	6
	14	9	3	2	26	16	13	0	2	11	8	30		PERUGIA	32	27	9	5	13	34	46	-12	4	4	6	
	14	5	7	2	14	13	13	1	6	6	17	26			31	27	6	13	8	31	39	-8	3	3	3	3
	13	7	4	2	29	18	14	0	3	11	10	25			28	27	7	7	13	39	43	-4	13	11	6	5
	13	6	4	3	13	11	14	0	4	10	5	23		VICENZA	26	27		6	13	18	34	-16	2	2	6	4
	13	5	6	2	19	12	14	1	2	11	8	33				27	6	8	13	27	45	-18		6	4	4
	13	5	4	4	17	15	14		2	11	9	31				27	6	6	15	26	46	-20	4	1	3	
	13		4	5	13	16	14	0	5	9	9	31		EMPOLI	19	27	4	9	14	22	47	-25	5		5	2

Empoli penalizzato di 2 punti - In caso di parità di punti, la classifica viene stilata in base a: 1° differ. reti; 2° maggior num. di gol realizzati; 3° ordine alfab.

PROSSIMA
11ª DI RITORNO 11/4 ORE 16

CAGLIARI	UDINESE	(s. 1-2)
FIORENTINA	BARI	(0-0)
JUVENTUS	BOLOGNA	(0-3)
MILAN	PARMA	(0-0)
PIACENZA	PERUGIA	(0-2)
ROMA	LAZIO	(3-3)
SALERNITANA	INTER	(1-2)
SAMPDORIA	VENEZIA	(0-0)
VICENZA	EMPOLI	(0-1)

SPETTATORI E INCASSI

PARTITA		PAGANTI	INCASSO	ABBONATI
BARI	ROMA	9.830	276.630.000	10.517
EMPOLI	JUVENTUS	6.800	338.270.000	5.614
INTER	FIORENTINA	14.885	829.000.000	58.410
LAZIO	MILAN	29.517	1.719.970.000	34.358
PARMA	CAGLIARI	4.627	92.970.000	17.873
PERUGIA	BOLOGNA	10.311	626.980.000	10.249
PIACENZA	UDINESE	2.268	77.925.000	6.750
VENEZIA	SALERNITANA	2.827	119.390.000	7.113
VICENZA	SAMPDORIA	4.156	144.188.656	12.509
TOTALI		**90.924**	4.225.321.656	163.393
totali '98-'99 dopo la 27ª		2.087.348	92.668.981.929	5.336.221
totali '97-'98 dopo la 27ª		2.348.103	93.528.325.861	5.253.896

CLASSIFICA MARCATORI
19 reti: Batistuta (Fiorentina).
16 reti: Crespo (Parma, 1 rig.).
15 reti: Muzzi (Cagliari, 2 rig.).
14 reti: Signori (Bologna, 2 rig.); Delvecchio (Roma), Amoroso (Udinese, 3 rig.).
13 reti: Salas (Lazio, 2 rig.); Inzaghi S. (Piacenza, 8 rig.).
12 reti: Bierhoff (Milan, 2 rig.).
11 reti: Sosa (Udinese).
10 reti: Di Napoli (Empoli, 1 rig.); Inzaghi F. (Juventus), Paulo Sergio (Roma); Maniero (Venezia, 1 rig.).
9 reti: Masinga (Bari), Leonardo (Milan); Chiesa (Parma, 1 rig.); Nakata (Perugia, 3 rig.).

SERIE B

BRESCIA	1	p.t.: 29' Marino (B); s.t.: 8' Lantignotti (T); 24' Hubner (B)
TREVISO	1	
CESENA	1	s.t.: 24' Mirabelli (Cr); 48' Graffedi (C)
CREMONESE	1	
COSENZA	3	p.t.: 16' Apa (C); s.t.: 5' De Francesco (C); 25' Cristiano (R); Manfredini (C)
	1	
FID. ANDRIA	1	p.t.: 46' Florjancic (F); s.t.: 31' Schwoch (N); 49' Tudisco (F)
NAPOLI	1	
	3	p.t.: 1' Marazzina (C); 5' D'Anna (C); 30' Francioso (G); s.t.: 20' Nappi (G); 42' Francioso (G); 48' Passoni (C)
	3	
LUCCHESE	2	p.t.: 16' Colacone (L); 32' Zenoni (A); 41' Paci (L); s.t.: 39' Zenoni D. (A)
	2	
REGGIANA	1	p.t.: 40' Margiotta (R); 43' Artico (Re)
REGGINA	1	
TERNANA	2	p.t.: 18' Borgobello (T); 24' Fabris (T), aut.; s.t.: 12' Cucciari (T); 24' Gelsi (P)
	1	
TORINO	3	p.t.: 6' Topic (M); 18' Cristiano (M); 24' Topic (M); 35' Ferrante (T); s.t.: 23' Ferrante (T); 27' Maltagliati (T)
MONZA	3	
VERONA	5	p.t.: 5' Guidoni (V); 34' Melis (V); 37' Italiano (V); s.t.: 2' Cammarata (V); 13' Brocchi (V); 36' Conticchio (L)
LECCE	1	

	IN CASA						FUORI CASA							TOTALE							RIGORI			
	PARTITE				RETI		PARTITE				RETI			PARTITE				RETI		DIF.	I		T	
	G	V	N	P	F	S	G	V	N	P	F	S		G	V	N	P	F	S	RETI	T	R	T	R
VERONA	15	11	3	1	42	14	13	5		2	13	9		57	28	16	9	3	55	23	32				
TORINO	14	10	3	1	30	12	14	5	3	6	14	13		51	28	15	6	7	44	25	19				
TREVISO	14	8	6	0	25	11	14	4	6	4	16	16		48	28	12	12		41	27	14				
LECCE	14	9	2	3	19	11	14	4	5	5	14	17		46	28	13	7		33	28	5				
BRESCIA	15	7	6	2	19	10	13	4	6	3	12	11		45	28	11	12	5	31	21	10				
REGGINA	14	6	5	1	17	7	14	3	7	4	14	15		45	28	11	12	5	31	22	9				
ATALANTA	13	7	6	0	20	8	15	3	7	5	12	14		43	28	10	13		32	22	10				
NAPOLI	14	6	6	2	16	11	14	4	5	5	12	13		41	28	10	11	7	28	24	4				
PESCARA	13	6	5	2	16	7	15	5	3	7	21	27		41	28	11	8	9	37	34	3				
RAVENNA	13	7	5	1	18	9	15	3		8	18	30		39	28	10	9		36	39	-3				
GENOA	14	8	4	2	29	16	14	1	4	9	12	25		35	28		8	11	41	41	—				
MONZA	14	4	5	5	7	10	14	4		5	18	20		34	28	8	10	10	25	30	-5				
CHIEVO V.	13	5	1	7	15	22	15	3	8	4	13	14		33	28	8	9	11	28	36	-8				
	14	5	5	4	19	18	14	3	3	8	12	21		32	28		8	12	31	39	-8				
FID. ANDRIA	14	6	4	4	13	11	14	2	3	9		23		31	28		7	13	21	34	-13				
CESENA	15	5	6	4	16	12	13	1	5	7	6	17		29	28	6	11	11	22	29	-7				
TERNANA	14	4	7	3	15	14	14	0	7	7		25		26	28	4	14	10	24	39	-15				
	15	4	6	5	15	14	13	1	4	8	9	17		25	28	5	10	13	24	31	-7				
REGGIANA	14	3	8	3	16	13	14	1	3	10	10	23		23	28		11	13	26	36	-10				
	14	3	5	6	15	24	14	0	4	10	11	32		18	28	3	9	16	26	56	-30				

CLASSIFICA MARCATORI
19 reti: Ferrante (Torino).
16 reti: Hubner (Brescia).
14 reti: Francioso (Genoa).
13 reti: Caccia (Atalanta); Artico (Reggina).
12 reti: Gelsi (Pescara); Cammarata (Verona).
11 reti: Comandini (Cesena); Guidoni (Verona).
10 reti: Ghirardello (Cremonese); Billotti (Ravenna).
8 reti: De Cesari (Chievo V.); Esposito M. (Pescara); Dell'Anno (Ravenna); Bagheto (Treviso); Rossi M. (Treviso).
7 reti: Tanti (Cosenza), Nappi (Genoa), Casale (Lecce); Margiotta (Lecce); Turini (Napoli); Artistico (Torino); Agliotti (Verona).
6 reti: Yukoja (Genoa); Sesa (Lecce); Bellucci (Napoli); Margiotta (Reggiana); Borgobello (Ternana); De Poli (Treviso).

10ª DI RITORNO 11/4 - ORE 16

ATALANTA	VERONA	(= 0-1)
CHIEVO V.	REGGIANA	(1-1)
CREMONESE	GENOA	(1-4)
LECCE	LUCCHESE	(2-2)
MONZA	COSENZA	(3-2)
	BRESCIA	(0-5)
	TORINO	(2-1)
RAVENNA		(2-2)
REGGINA	CESENA	(2-0)
TREVISO	FID. ANDRIA	(3-1)

SERIE C1

GIRONE A - Alzano - Livorno 2-1, Brescello - Lumezzane 0-1, Lecco - Cittadella 0-2, Modena - Carrarese 2-1, Montevarchi - Carpi 0-0, Padova - Varese 2-0, Pistoiese - Como 0-2, Saronno - Spal 0-0, Siena - Arezzo 2-0.

Classifica - Alzano 53; Como 50; Pistoiese 45; Modena 44; Spal 42; Cittadella 41; Lumezzane 40; Carrarese 38; Livorno 35; Montevarchi, Brescello e Arezzo 35; Padova 32; Saronno 30; Varese 29; Siena 28; Lecco 26; Carpi 14.

Prossimo turno - 12ª di ritorno 11/4 - ore 16 Arezzo-Modena, Carpi-Lecco, Carrarese-Pistoiese, Cittadella-Brescello, Como-Montevarchi, Livorno-Saronno, Lumezzane-Padova, Spal-Siena, Varese-Alzano.

GIRONE B - Atl. Catania - Crotone 4-1, Ascoli - Marsala 1-1, Avellino - Lodigiani 0-0, Battipagliese - C. Sangro 1-0, Giulianova - Ancona 1-1, Juve Stabia - Gualdo 1-0, Nocerina - Acireale 1-0, Palermo - Foggia 2-2, Savoia - Fermana 1-2.

Classifica - Juve Stabia 49; Palermo 48; Fermana 44; Nocerina 43; Lodigiani 41; C. Sangro e Crotone 39; Savoia 38; Ancona 37; Avellino, Giulianova e Atl. Catania 36; Ascoli 35; Marsala 32; Gualdo e Battipagliese 31; Acireale 29; Foggia 26.

Prossimo turno - 12ª di ritorno 11/4 - ore 16 Acireale-Avellino, Crotone-Battipagliese, Fermana-Nocerina, Foggia-Ascoli, Giulianova-Atl. Catania, Gualdo-Palermo, Juve Stabia-Savoia, Lodigiani-C. Sangro, Marsala-Ancona.

IN TORINO

Proprietà Sarfys s.r.l.

è una iniziativa **Franco Costruzioni** s.r.l.

EDILIZIA PRIVATA RESIDENZIALE

Sogno una casa... e la siamo costruendo

...è la Residenza Renarde Reale

EX AREA STORICA SUPERGA - L.go GIACHINO

Prezzi di assoluta convenienza

STIAMO COSTRUENDO IL TUO SOGNO IN **TORINO.**

TELEFONA E PRENOTA SUBITO **IL TUO APPARTAMENTO.** **PREZZO BLOCCATO SINO ALLA CONSEGNA.**

PERCHÈ SOLO ORA IN *TORINO?* PERCHÈ ORA IN *TORINO* LA **FRANCO COSTRUZIONI s.r.l.** PUÒ FARE COINCIDERE

PREZZO - QUALITÀ - VERDE.

ORA POTETE ACQUISTARE IN *TORINO* IL VOSTRO NUOVO APPARTAMENTO IN UN'ISOLA VERDE A DUE PASSI DA P.ZA CASTELLO E DAI GIARDINI REALI, AD UN PREZZO INFERIORE DI UN APPARTAMENTO CHE LA **FRANCO COSTRUZIONI s.r.l.** VENDE IN PRIMA CINTURA.

VI SPOSTAVATE IN PRIMA CINTURA PER IL PREZZO PIÙ BASSO? ORA NON È PIÙ NECESSARIO LO TROVATE IN *TORINO* DA NOI.

PREZZI BASSISSIMI

NUOVE RESIDENZE

IN TORINO

VERI AFFARI

Alloggio Tipo A
£. 120 milioni

1. Soggiorno
2. Angolo cottura
3. Disimpegno
4. Camera
5. Servizio
6. Terrazzo
7. Ripostiglio

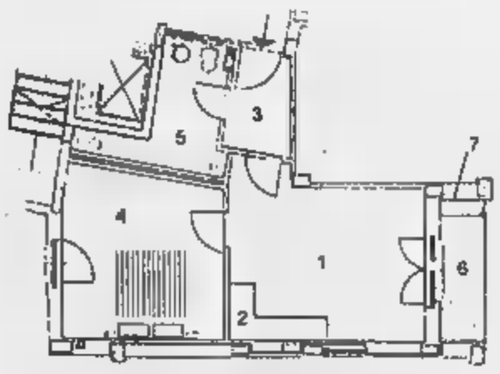

Box: **£. 25 milioni**

Alloggio Tipo B
£. 193 milioni

1. Soggiorno
2. Cucina
3. Disimpegno
4. Camera
5. Camera
6. Servizio
7. Terrazzo
8. Terrazzo
9. Ripostiglio

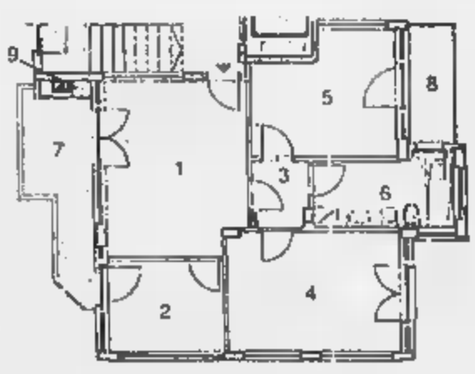

Alloggio Tipo C
£. 218 milioni

1. Soggiorno
2. Cucina
3. Disimpegno
4. Camera
5. Camera
6. Servizio
7. Servizio
8. Terrazzo
9. Terrazzo
10. Ripostiglio

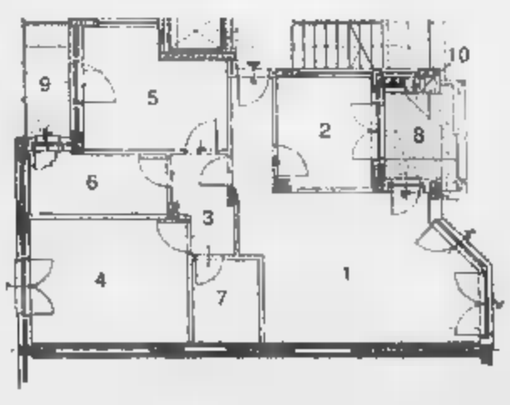

È una iniziativa FRANCO COSTRUZIONI s.r.l., Costruttori di Prestigio dove trovi Qualità - Prezzo - Verde in Torino.

Per informazioni: **FRANCO PROMOTOR**, Via San Francesco d'Assisi, 9 - Nichelino - **Tel. 011/68.09.560** r.a. - ore 9/12,30 - 15/19,30

La Stampa - Estrazioni Abbonamento '99

La carica dei 10

ECCO I VINCITORI DELLA QUARTA ESTRAZIONE MENSILE

Scoprite qui sotto se siete stati baciati dalla dea bendata. Non c'è il vostro nome? Non disperate: alla prossima estrazione potreste essere più fortunati. Intanto consolatevi pensando agli altri vantaggi dell'abbonamento. Il prezzo straordinariamente conveniente. Il pagamento: a rate o in un'unica soluzione per un mese di lettura gratis in più. E poi gli sconti e le agevolazioni per il tempo libero. Fortuna che c'è l'abbonamento ■ La Stampa.

FIAT BRAVA 80 16V SX
Sig. Renzo Chinea, Cavaglià (BI)

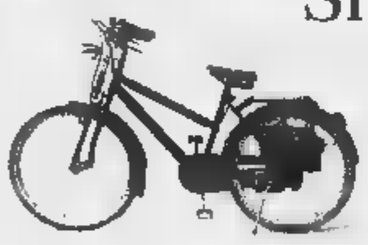

VIAGGIO + SOGGIORNO PER 2 PERSONE A JERBA - TUNISIA
Sig. Antonio Tollot, Rivoli Cascine Vica (TO).

BICIMOTORE ELETTRICO mod. SCOIATTOLO SYSTEM SATE
Sig.ra Leandra Citta Zoldan, Schio (VI) - Sig.Giuseppe Salvioli, Omegna (VB).

PC PORTATILE "BRAHMA GOLD" - M. 2000 4.1 + WINDOWS 95 E RAM CARD 32MB
Sig. Angelo Ferraris, Grignasco (NO) - Sig. Piero Amellotti, S. Bartolomeo (AL) - Sig. Guido Verrini, Cairo M.te (SV).

TVC 14" SELECO - mod. IS F37M. (SENZA TELEVIDEO)
Sig. Mario Proserpio, Torino - Sig. Michele Onorato, Pino T.se (TO) - Sig.ra Angelica Lentasco, Rosta (TO) - Sig. Antonio Marino, Castelletto Ticino (NO) - Sig. Piero Luigi Stevenin, Torino - Sig. Attilio Faoro, Grugliasco (TO) - Sig.ra Franca Perrone, Giaveglia (SV) - Sig. Carlo Pullo, Saluzzo (CN) - Sig. Giancarlo Chiapello, Mondovì (CN) - Sig. Pietro Savoia, Vische (TO) - Sig. Domenico Fassino, Chivasso (TO).

FOTOCAMERA DIGITALE MINOLTA DINAGE
Sig. Italo Moncalvo, Pozzolo Formigaro (AL) - Sig. Mario Simioni, Collegno (TO).

KIT SATELLITARE DIGITALE - PIONEER KPI 8000
Sig.ra Maria Molinario, Giaglianè (TO) - Sig. Giovanni Salza, Torino - Hotel Parigi, Bordighera (IM) - Sig. Lucio Gazzo, Alagna Valsesia (VC) - Sig. Giuseppe Luparia, Casale M.to (AL) - Sig. Aldo Rossa Brunet, Montjovet (AO) - Sig. Tullio Garsi, Salussola (BI) - Sig. Giampaolo Magliano, Ceresole d'Alba (CN) - Sig. Salvatore Lanotte, Moncalieri (TO) - Sig. Luigi Grana, S. Bernardo, Carmagnola (TO) - Sig. Sergio Pizzi, Torino - Sig.ra Amalia Candeletti, Torino - Sig. Roberto Micela, San Mauro T.se (TO) - Sig. Biagio Monasterolo, Sant'Albano Stura (TO) - Sig. Luigi Pozzato, Oleggio (NO).

TELEFONO CELLULARE GSM TELITAL GALILEO (esclusa attivazione)
Sig. Alberto Setzu, Torino - Sig. Giuseppe Giorda, Venaria (TO) - Sig. Gino Marega, Cambiano (TO) - Sig.ra Vanda Bruno, Bagnolo P.te (CN) - Sig. Fiorenzo Bonaudo, Cascine Vica (TO) - Sig. Giovanni Zumaglino, Torino - Sig. Giovanni Adriano, Torino - Sig. Silvio Obert, Antagnod-Ayas (AO) - Sig. Pietro Rosso, Torino - Sig. Bartolomeo Marengo, Valperga (TO) - Sig. Massimo Mariolo, Borgosesia (VC) - Sig.ra Agostina Carando, Roma - Sig. Mario Spinello, Saluggia (VC) - Sig. Nicolò Infranca, Volvera (TO) - Sig. Dario Ponzetto, Collegno (TO) - Sig.ra Domenica Giacherio, Givoletto (TO) - Sig. Francesco Scelza, Torino - Sig.ra Giuseppina Pochettino, Torino - Sig. Giuseppe Magrassi, Torino - Sig. Angelo Taricco, Dogliani (CN).

CASSETTA DI VINI "BATASIOLO" (contiene n. 6 bottiglie di vini pregiati)
Sig. Ignazio Cirino, Torino - Sig.ra Marilena Gai, Torino - Sig. Riccardo Ponasso, Torino - Sig. Marco Ferrando, Carpeneto (AL) - Sig. Pierluigi Somano, Magliano Alfieri (CN) - Sig.ra Giuseppina Vanacore, Perosa C.se (TO) - Sig.ra Silvana Bedodi, Cuneo - Sig.ra Gemma Brieco, Aramengo (AT) - Sig.ra Sabrina Giraudi, San Rocco - Castagnaretta di Cuneo (CN) - Sig.ra Adelina Mucchi, Pino T.se (TO) - Sig. Sebastiano Bracco, Clavesana (CN) - Sig. Adriano Marcia, Cuneo - Sig.ra Giuseppina Lorenzale, Giaveno (TO) - Sig. Silvio Supin, Torino - Sig. Michele Borla, San Maurizio C.se (TO) - Sig. Vincenzo Del Grosso, Torino - Sig. Giovanni Tibaldi, Pocapaglia (CN) - Sig.ra Maria Antonietta Ghiga, Torino - Sig. Amilcare Francese, Lignana (VC) - Sig. Sergio Bocca, Beinasco - Borgaretto (TO) - Sig.ra Giuseppina Cravero, Murello (CN) - Sig. Gian Carlo Vigliano, Trino (VC) - Sig. Enrico Quaglino, Torino - Sig.ra Sara Bisterzo, Porino (TO) - Sig. Massimo Baccolini, Gignese (VB) - Sig.ra Marta Pistono, Bairo (TO) - Sig. Angelo Massaglia, Robella (AT) - Sig. Gian Franco Bellino, Saluzzo (CN) - Sig. Franco Montagnini, Trino (VC) - Sig. Mauro Finco, Torino - Sig.ra Sonia Senise, Torino - Sig. Franco Pastorino, Cumiana (TO) - Sig. Giovanni Carena, Castagnole P.te (TO) - Sig. Livio Bertoldo, Ceres (TO) - Sig. Pietro Fois, Settimo T.se (TO) - Sig. Italo Moriconi, Torino - Sig. Marcello Ostorero, Coazze (TO) - Sig.ra Raffaella Marconcini, Bruzolo (TO) - Sig. Pietro Caiulo, None (TO) - Ramark, Sig. Ramella Arnaldo, Rivoli (TO) - Sig. Eugenio Sacco, Tortona (AL) - Sig. Alfonso Droghetti, Susa (TO) - Sig. Gian Mario Taverna, Torino - Sig. Roberto Margaira, Lanzo T.se (TO) - Sig. G. Massimo Carosso, Avigliana (TO)

LE MODALITÀ DI RITIRO DEI PREMI VERRANNO COMUNICATE PER TELEFONO O PER POSTA DIRETTAMENTE AI VINCITORI CHE POTRANNO RIVOLGERSI AL N° VERDE 800-011959 (DAL LUNEDÌ AL VENERDÌ DALLE ORE 9.00 ALLE 13.00 E DALLE 14.00 ALLE 19.00) PER AVERE ULTERIORI INFORMAZIONI.

e mail: abbonamenti@lastampa.it

LA BUONA ABITUDINE DEL RISPARMIO QUOTIDIANO

In vantaggio con un gol di Stanic, i gialloblù si fanno raggiungere da un Cagliari rimaneggiato

Parma sciupone, è l'addio allo scudetto

Ma Malesani non vuole arrendersi: «Ci credo ancora»

A ROMA

Bel gioco dei pugliesi ma i gol sono giallorossi

La Roma dopo un anno fa tre punti in trasferta

BARI

Dilaga la Roma al San Nicola. Quattro gol, prima vittoria esterna stagionale, un anno dopo. La squadra di Zeman non passava fuori casa dal 5 aprile '98 (1-0 a Bergamo). Un poker iniziato quasi subito con l'unico tiro indirizzato nello specchio della porta barese per tutti i primi 45'. Calcio piazzato con palla toccata da Candela per lo specialista Di Biagio che insacca. Il Bari non ci sta e cinge d'assedio i rivali. Sembra una brutta Roma, timida, impacciata, incapace d'imbastire la minima azione offensiva. I pugliesi invece fanno girare la palla e attaccano a tutto spiano, senza però raccoglie frutti.

Nel secondo tempo però i giallorossi colpiscono ancora. Dalla bandierina Paulo Sergio fionda un bel pallone, Gautieri dà una scarpata a Indiveri che perde l'equilibrio e Di Biagio può tranquillamente depositare il pallone in rete. Due a zero, e il risultato ha il sapore di una beffa per il Bari.

Allo scoccare del quarto d'ora la squadra di Fascetti vede premiati i suoi sforzi con Masinga che sfrutta un'uscita a vuoto di Konsel e firma il suo nono gol stagionale. Ma poco dopo è mezz'ora la Roma infila ancora Cafu, prima rete del brasiliano, che sfrutta un rimpallo su azione di Del Vecchio. Quattro minuti dopo con un Bari ormai sbilanciatissimo gli ospiti consolidano: bell'allungo di Alenitchev per Di Francesco che crea il suo sinistro e non perdona. Finisce con i fischi all'indirizzo del presidente Matarrese e con Fascetti inviperito per certe decisioni arbitrali. «E' sempre la solita storia. In una maniera o nell'altra. La verità è che a lamentarsi qualcosa viene. Sono stufo». [g. l. g.]

BARI (1-3-4-2)	1	ROMA (4-3-3)	4
INDIVERI	5	KONSEL	6
DE ROSA	5.5	CAFU	6
GARZYA	6	ZAGO	6.5
NEGROUZ	5.5	ALDAIR	6
INNOCENTI	6	(42' s.t. Ferri)	s.v.
(10' s.t. Olivares)	5.5	CANDELA	6
GUERRERO	6	(40' s.t. Cuoghi)	s.v.
(20' s.t. Gorgetti)	5.5	TOMMASI	6
BRESSAN	6	DI BIAGIO	6.5
ANDERSSON D.	5.5	DI FRANCESCO	6
DE ASCENTIIS	5.5	PAULO SERGIO	6.5
ZAMBROTTA	5.5	DELVECCHIO	6
MASINGA	6	GAUTIERI	5.5
(49' s.t. Tarallo)	s.v.	(25' s.t. Alenichev)	s.v.
All.: FASCETTI	6	All.: ZEMAN	7

Arbitro: FARINA 6

Reti: p.t.: 13' Di Biagio, s.t.: 10' Di Biagio, 15' Masinga, 35' Cafu, 39' Di Francesco.
Ammoniti: Negrouz, De Rosa, Gautieri, Negrouz.
Espulsi: s.t. 45' Di Biagio
Spettatori: paganti 9.330, incasso 276.630.000, abbonati 10.517, quota abbonati 212.860.000.

PARMA

Nel giorno in cui non è riuscito, pur con un avversario teoricamente più facile, ad approfittare dello stop della Lazio e in cui ha probabilmente lasciato le ultime speranze di scudetto, il Parma ha giocato male. Soprattutto in un primo tempo che avrebbe dovuto chiudere con più largo vantaggio. E l'altra faccia di una partita che spesso è stata un assedio (15 calci d'angolo) è rappresentata dalle palle-gol del Cagliari: tre, e molto nette, oltre al gol di Muzzi. La prima sulle 0-0 quando Mboma (forse con fallo) ha tolto la palla all'avanzante Sensini, ha scambiato con O'Neill e ha tirato sull'uscita di Buffon: palla contro la traversa e poi sulla linea. La seconda, subito dopo il pareggio, quando anche Mboma è sfuggito a Sartor con una magia di tacco ed è poi finito a terra in un nuovo contrasto in area. La terza allo scadere e avrebbe potuto dare la vittoria: Sensini ha regalato palla a Kallon che si è impappinato prima di tirare. Troppo per un Parma che se ha fatto tanto gioco, ha tenuto palla, ha schiacciato a lungo il Cagliari nella sua area, ha mostrato qualche problema nei larghi spazi della difesa.

Malesani ha di nuovo tentato (la prima volta era stata col Bari) le tre punte, con Stanic quasi sempre esterno sinistro e con Veron richiamato sulla linea di centrocampo. Però la squadra non ha trovato gli spazi per passare e ne ha lasciati troppi al contropiede dei fastidiosi Muzzi e (soprattutto) Mboma. Ma la partita il Parma non l'ha vinta nella prima fase, quando le tre punte hanno un po' sorpreso il Cagliari e quando, evitato lo 0-1 sulla traversa di Mboma, la reazione è stata rabbiosa. Il Parma ha tirato in porta quattro volte in 4' e l'ultimo tentativo ha fatto centro, grazie allo specialista Stanic che è arrivato a girare di testa un angolo di Chiesa. E subito dopo, sull'azione più bella della partita, Fuser ha tirato contro la traversa e sul rimbalzo Stanic, di testa, ha colpito di nuovo il legno.

Il Cagliari, in formazione di emergenza e con giocatori acciaccati, nella ripresa ha assestato una difesa in difficoltà richiamando anche Berretta, nel Parma sono un po' calati gli eccellenti Veron e Fuser del primo tempo e già al 12' è arrivato il pari. O'Neill (gran partita la sua nonostante la mancanza di allenamento per malattia) ha lanciato al volo Mboma scappato a Sartor che ha aspettato di arrivare in area per rovinare addosso da dietro al portiere. Rigore indiscutibile, trasformato da Muzzi.

Poi è ricominciato l'assedio e sono stati una decina i palloni arrivati pericolosità dalle parti di Scarpi, che però non ha dovuto fare parate strepitose. Chiesa ha anche chiesto altro rigore per essere agganciato dopo aver esitato su uno spiovente, Crespo ha buttato fuori di testa una gran palla di Veron.

E alla fine, nonostante lo stop, Malesani ha avuto ancora la forza per proclamare: «Non siamo ancora fuori gioco. Manca sette partite e io sono un eterno ottimista. Abbiamo vinto sei partite su sette alla fine dell'andata e potremmo anche rifarlo. E' sbagliato pensare in grande. Questa squadra, la società, sono partite per vincere lo scudetto che era il primo traguardo». [c. p.]

PARMA (3-4-3)	1	CAGLIARI (3-5-2)	1
BUFFON	6	SCARPI	6.5
SARTOR	6	VILLA	6.5
SENSINI	5	ZANCHELLI	6.5
THURAM	6.5	GRASSADONIA	6
FUSER	6.5	VASARI	5
VERON	6.5	(31' s.t. Mazzeo)	s.v.
FIORE	6	(20' s.t. Kallon)	s.v.
VANOLI	6	CAVEZZI	6
CHIESA	6	(17' s.t. Zebina)	6
CRESPO	5	O'NEILL	7.5
STANIC	6.5	BERRETTA	5.5
		MACELLARI	6
		MBOMA	6
		MUZZI	6
All.: MALESANI	6.5	All.: VENTURA	7

Arbitro: RODOMONTI 7

Reti: p.t.: 18' Stanic, s.t.: 12' Muzzi (rig.)
Ammoniti: Macellari, Zanoncelli, Vanoli
Spettatori: paganti 4.627, incasso 92.970.000, abbonati 17.873, quota abbonati 672.260.000.

Il gol di testa del croato Stanic

A PERUGIA

I deludenti umbri si svegliano solo nel finale

Mazzone perde all'Europa il Bologna 2 sfiora il colpo

PERUGIA

Missione compiuta solo per il Bologna, andato vicino al successo pieno su un campo dove passano solo Juve e Udinese. E i rossoblù erano anche stati tenuti prudenzialmente a riposo Signori, Tarantino, Paramatti, Mangoni, Fontolan, Bia e Andersson in vista dell'impegno di coppa a Marsiglia. Anche il Bologna 2 ha tenuto il campo con grande dignità ed è andata vicina al gol in più una circostanza con Simutenkov, che ha tenuto sotto pressione la difesa perugina, anche Cappioli: una punizione di quest'ultimo è stampata sul palo (42') ed Eriberto sulla ribattuta non è riuscito a mettere dentro il pallone. Di contro il Perugia, squilibrato sulle fasce per le troppo convincenti scelte di Boskov, ha avuto soltanto un sorprendente rush finale, sfiorando il gol con Tedesco la cui rovesciata è stata deviata con un gran balzo Antonioli. Sempre nel finale i perugini hanno reclamato per un fallo in area di Lucic ai danni di Olive, ignorato però da un Ceccarini non impeccabile.

Il pareggio torna a mettere in apprensione il Perugia, attesa dalla trasferta Piacenza dove due anni fa lasciò la serie A. Lo 0-0 invece esalta Mazzone: «Vedrete che riusciremo a compiere un'impresa anche in coppa. Chi è venuto qui ad osservarci (al Curi c'era Courbis, tecnico del Marsiglia, ndr) avrà capito che venderemo cara la pelle. Dovrò valutare bene le condizioni dei titolari assenti, ma a Marsiglia vogliamo guadagnarci un pezzo di gloria». Boskov è invece parso preoccupato più per le notizie dal suo Paese, dove vivono le sorelle, ma ha ammesso il passo indietro del suo Perugia. [m. m.]

PERUGIA (4-4-1-1)	1	(4-4-2)	0
MAZZANTINI	6	ANTONIOLI	6.5
HILARIO	5.5	RINALDI	5.5
MATRECANO	6	PAGANIN	6
RIVAS	6.5	BOSELLI	6
MEZZANO	5	LUCIC	5.5
(1' s.t. Colonnello)	6	NERVO	5.5
TENTONI	5	ERIBERTO	5.5
TEDESCO GIO	6.5	(1' s.t. Ingesson)	6
OLIVE	6	MAINI	6
RAPAJIC	6.5	CAPPIOLI	6
NAKATA	5.5	(33' s.t. Bencio)	s.v.
BUCCHI	5.5	SIMUTENKOV	6.5
(22' s.t. Kavendes)	5.5	(28' s.t. Marocchi)	s.v.
		KOLYVANOV	5.5
All.: BOSKOV	5.5	All.: MAZZONE	6.5

Arbitro: CECCARINI 5

Spettatori: paganti 16.311, 626.060.000, abbonati 10.249, quota abbonati 396.000.000

EDIZIONE 2000
IN STAMPA
APERTE LE PRENOTAZIONI

Who's Who in Italy 2000 Edition.
L'informazione senza confini.

In tutto il mondo Who's Who in Italy è l'unico strumento di lavoro che fornisce un profilo completo dei protagonisti dell'industria, della finanza, della vita pubblica, culturale ed artistica. E' soprattutto uno stimolo per il business to business, con identikit dettagliati e approfonditi delle altre 4200 imprese e istituzioni italiane più rappresentative.

WHO'S WHO
Sutter's international red series

WHO'S WHO IN ITALY srl
via De Amicis 2 20091 Bresso (Milano)
Tel. 02 6101627 Fax 02 6105587

http: // whoswho-sutter.com

REGIONE PIEMONTE
CITTÀ DI TORINO
PROVINCIA DI TORINO

2 Maggio 1999

5 km
CORRENDO CON LA MARATONA

RAI

13 km
ARRIVANDO SUL TRAGUARDO DEI CAMPIONI
(per bambini dai 6 ai 10 anni)

Lotteria Nazionale

TURIN MARATHON

VIA VENTIMIGLIA 145 – 10127 TORINO
TEL. +39-011-663.12.31 FAX +39-011-67.63.61
internet: www.turinmarathon.it
e-mail: info@turinmarathon.it

MASTT
MOSTRA DELLO SPORT E TURISMO NELL'AMBIENTE
30 aprile – 2 maggio

BMTC
BORSA MERCATO DEL TURISMO COMPATIBILE
29-30 aprile

Il Monza segna tre gol nella prima mezz'ora, poi i granata si scuotono e sfiorano il successo

Toro, dalle follie a un'incredibile rimonta

Due rigori di Ferrante e una rete di testa di Maltagliati

Il secondo rigore di Ferrante: ne ha realizzati dal dischetto 11 su 11, nuovo record granata (Santos, nel '49-50, ne aveva fatti 10)

Bruno Bernardi

TORINO

Una sensazionale impresa del Toro o una pericolosissima leggerezza? Fatto sta che, sotto di tre gol dopo 24', rimonta e sfiora una clamorosa vittoria. E il punto, sofferti ssimo e strameritato, acquiste più valore alla luce delle sconfitte di Treviso e Lecce e del pareggio della Reggina, raggiunta dal Brescia al quinto posto. Toro sempre più solo al secondo posto, a +3 sul Treviso, +5 sul Lecce, +6 su Brescia e Reggina. Certo, il successo sarebbe stato il regalo pasquale più bello per il popolo torinista e avrebbe posto seria ipoteca sulla serie A, ma bisogna riconoscere i meriti di un Monza che ha in crisi la difesa Toro con micidiali contropiedi.

Una giornata che sembrava compromessa dopo un avvio disastroso, regalato emozioni e gol al pubblico che, alla fine, ha applaudito i granata dopo averli fischiati, incitandoli a tirare fuori gli attributi. E, nell'intervallo, c'era chi chiedeva se le discussioni e le grandi manovre per il Filadelfia e il controllo della società non avessero, in qualche misura, frastornato la squadre di Mondonico. Sicuramente hanno provocato qualche tensione. Ma le ambizioni di Aghemo non possono rappresentare un alibi per dei professionisti esperti, lanciati alla conquista della promozioni.

Semplicemente allucinante la loro prima mezz'ora. Una serie di errori, da parte dell'intera difesa e di Bucci in versione paperissima, permettevano allo scatenato Topic firmare una doppietta, intervallata dal gol di Cristiano, una sorta di Lazzaro che, dopo essere finito ko per una gomitata di Artistico non vista dall'arbitro, era improvvisamente resuscitato, provocando, dopo il 2-0, la reazione di Mondonico, espulso Paparesta.

Com'era già capitato con la Lucchese, Toro s'è in svantaggio dopo aver già tremato una puntata di Topic da Bucci. Al 6' il portiere non altrettanto tempestivo a chiudere sul bosniaco che, lanciato da Corrent, eludeva Sassarini e, con un elegante pallonetto, insaccava di classe nella porta vuota (6').

Rabbiosamente, Toro si catapultava in avanti, caricando alla cieca. Su punizione, Artistico centrava l'incrocio dei pali. Poi rischiava l'espulsione in un corpo a corpo con Cristiano. Che, dopo essere stato trasportato fuori campo in barella, rientrava e al 18' raddoppiava di su traversone di D'Aversa che Bucci riteneva destinato in terra di nessuno. Un abbaglio che il portiere pagava a caro prezzo. L'espulsione di Mondonico, che reagiva alla provocatoria gioia del monzese, complicava ancora di più la situazione e dopo 6' arrivava il terzo gol. Topic s'incuneava fra tre difensori, attirava Bucci fuori dai pali e lo infilava pietà.

Poco, a questo punto, avrebbero scommesso una lira sul pareggio di un Toro allo sbando che rischiava il quarto gol un'incursione di Topic, anticipato in extremis da Maltagliati. Eppure, l'orgoglio faceva miracoli. Alla mezz'ora, un colpo di testa di Lentini carambolava sotto la traversa, poi sulla schiena di Aldegani e, sulla linea, veniva ricacciato lontano dall'ex granata Moro. subito dopo Annoni commetteva fallo su Lentini: rigore che Ferrante trasformava (35'), dando alla riscossa. Un palo di Artistico, un'altra opportunità fallita da Cicciogol e l'espulsione di Frosio per proteste, ultimi fuochi del tempo.

Che il Toro potesse farcela, capiva sin dalle battute iniziali della ripresa. Un assedio. Un tiro di Lentini era deviato in corner. Poi Ferrante concludeva debolmente sulle braccia di Aldegani e, su rovesciata di Artistico fil di palo, fuori, Lentini non arrivava per soffio a deviare.

Espulsi i due tecnici Mondonico e Frosio Poi lombardi in dieci (rosso a Cristiano)

Brivido per Bucci, che usciva dall'area Topic veniva salvato da Maltagliati. Il cartellino rosso per Cristiano riduceva il Monza in dieci al 19'. E il Toro pinzava l'uno-due decisivo. Prima su rigore di Ferrante (11 su 11 in campionato - record assoluto per i granata, prima di lui Santos 10 su 10 nel '49-50 - più 3 in Coppa Italia) al 23' per fallo di Moro sul capocannoniere della B, poi una capocciata di Maltagliati, di Lentini, al 31'. Nel della gara si giocava a una porta sola, con un pericolo per Bucci (Cordone) e una serie di occasioni mancate da Lentini, Sommese (traversa), due parate decisive su Sommese e Lentini di Aldegani che ieri ha fatto la differenza tra i portieri.

TORINO (4-4-2)	3
BUCCI	4,5
TRICARICO	5,5
(19' st Sommese)	6
FATTORI	5,5
MALTAGLIATI	6,5
SASSARINI	5,5
ASTA	6
(45' st Comotto)	s.v.
GRAMBELLA	6
(7' st Scienza)	s.v.
SCARCHILLI	5,5
LENTINI	6
FERRANTE	6,5
ARTISTICO	6
All.: MONDONICO	6

MONZA (4-4-2)	3
ALDEGANI	6,5
MORO	6
SADOTTI	5
CASTORINA	6
ODDO	5,5
D'AVERSA	6
CORRENT	6
(37' st Simoja)	s.v.
CRISTIANO	6
ANNONI	6
TOPIC	7,5
VIGNAROLI	5,5
(9' st Cordone)	5,5
All.: FROSIO	6

Arbitro: PAPARESTA 5,5

Reti: p.t. 6' Topic, 18' Cristiano, 24' Topic, 35' Ferrante (rigore); s.t. 23' Ferrante (rigore), 27' Maltagliati. **Ammoniti:** Cristiano, Sadotti, Annoni, Sassarini, D'Aversa, Scarchilli.
Espulsi: s.t.: 19' Cristiano. **Spettatori:** paganti 4.958, incasso 126.635.000 lire; abbonati 10.713, quota 225.154.636 lire

Mondo: ho sbagliato io

«Devo scoprire perché si parte male»

TORINO

Un duello senza fine. Una partita nella partita. Oltre rocambolesco 3-3 maturato sul campo fra Torino e Monza, in parallelo l'altra battaglia, quella che si gioca sul filo dei nervi delle tensioni tra il presidente Vidulich e l'imprenditore Aghemo che presidente non lo è ma vorrebbe presto diventarlo. Due schieramenti opposti, due volontà a confronto: quella di non vendere e quella di comprare. Senza esclusione di colpi. In mezzo a loro c'è la gente granata, che attende, che desidera chiarezza. Ma ieri i tifosi si sono schierati dalla parte dell'attuale dirigenza. Lo striscione «Fiat: no grazie» è emblematico, dopo le voci, peraltro non confermate, secondo cui della cordata-Aghemo farebbero parte anche alti dirigenti del Gruppo.

Un botta e risposta vero e proprio tra i due: da una parte Vidulich, dall'altro Aghemo. Il primo, attraverso un self-control davvero ividiabile, da l'impressione di sicurezza nel gestire questa situazione e forza nel controbattere efficacemente ma senza mai entrare in polemica violenta con il rivale. Anche dopo il pareggio Vidulich ha voluto sottolineare il fatto che non c'è l'intenzione di vendere, tantomeno quella di ricevere eventuali acquirenti: «Non è una guerra personale con il signor Aghemo. Non lo conosco e non ho il desiderio di conoscerlo. La sua iniziativa sotto certi aspetti ci lusinga: tra l'altro, per la prima volta nella storia c'è finalmente qualcuno che desidera comprare il Toro quando non è in vendita. Il signor Aghemo però ha sbagliato i tempi e i modi, tutto qui. Inoltre, la squadra può risentire della situazione, perché queste voci destabilizzano l'ambiente. L'avvio stentato col Monza è figlio di queste turbative».

Immediata la risposta di Aghemo, il quale ha anche promesso ai tifosi sacchetti da viaggio con panini per le trasferte: «La squadra non è turbata dalle voci di mercato ma dalla società stessa che esiste più. Questi signori se ne devono andare. Anzi, ho in mente una cosa: quando acquisterò il Torino assumerò questi quattro genovesi come impiegati. Invito Vidulich a storsene zitto, e non replicare. Avevo concesso una tregua per la Pasqua. Evidentemente non ha capito che il Toro non è suo e non sarà il Toro è dei tifosi». Ma i fans durante la partita hanno più volte esposto lo striscione: «Giù le mani dal Toro», insieme a quello precedentemente citato. Gesti che per ora indicano il popolo granata stia vivendo con preoccupazione questo momento. Vidulich, venuto a conoscenza della battuta di Aghemo, ha replicato con altrettanto sarcasmo: «Qui se c'è un impiegato è proprio il signor Aghemo. E' lui un impiegato, gli consiglio di rimanere tale, per il bene di tutti, soprattutto del Toro».

Vidulich: «Le voci di Aghemo turbano la squadra». L'altro: «E' il club che non esiste: assumerò quei 4 come impiegati»

Infine la partita. Mondonico è combattuto: non sa essere preoccupato per lo scivolone iniziale, e se essere soddisfatto della reazione nata dopo il pesante 3-0 del Monza. Sceglie una via di mezzo: «Ho sbagliato, come domenica scorsa, a preparare tatticamente la formazione nelle prime fasi di gioco. Ne dovrò discutere con i ragazzi e capire come rimediare a questo errore. L'erò, con altrettanta franchezza devo ammettere che quando si creano ben venti palle gol diventa difficile fare qualche appunto ai giocatori. E' stato un match difficile che siamo riusciti a riprendere. E potevamo vincere».

Più meno è lo stesso concetto ha espresso Frosio, l'allenatore del Monza: «Credo che sia difficile, anzi impossibile, portare a casa un successo dopo essere stati in vantaggio di tre gol. Ma è anche vero che potevamo rimediare una sconfitta perchè Aldegani ci ha salvato in tantissime occasioni. Faccio i complimenti al Toro che ha dimostrato con questa rimonta di meritare davvero un posto in serie A».

Il Mondo tornato sull'episodio della sua espulsione: «Meglio negli spogliatoi che un giocatore. Cristiano ha esultato provocando i nostri in panchina. Allora sono intervenuto io per evitare una rissa generale. L'arbitro non ha visto tutto quel che era successo e giustamente ha cacciato me, ma Cristiano si è scusato e quindi va benissimo così». [a. ben.]

Verona a valanga sul Lecce

E il Treviso viene sconfitto a Brescia

In una giornata che non porta sostanziali mutamenti alla classifica per quanto riguarda la lotta per la promozione, soltanto Verona dà un segnale imponente del suo buon diritto ad aspirare alla serie A: la squadra di Prandelli, infatti, sommerge sotto ben cinque reti il Lecce, quarto in classifica, e con dodici punti di vantaggio sulla quinta può a buon diritto considerarsi in pratica promossa. Un successo importante lo ottiene anche il Brescia, spesa un Treviso che, con sempre maggiore evidenza, non possiede più lo sprint iniziale e che, a questo punto, vanta soltanto più vantaggio tre punti sullo stesso Brescia e sulla Reggina. In coda prende ossigeno la Fidelis Andria che con un rigore pieno recupero infligge al Napoli una sconfitta che impedisce alla squadra di Ulivieri di avvicinare il 4° posto. Infine da ricordare, oltre al 3-3 del Torino, anche quello Genoa, sotto di due gol, ha rimontato e si è portato in vantaggio prima di venir definitivamente raggiunto dal Chievo.

2-1. BRESCIA (3-5-2): (43' st Pavarini); Adani, Galli, Mero; A. Filippini, Filippini, Nunziata, Banin, Savino (12' st Barollo); Marino (26' st Raducioiu), Hubner. All.: Baldini. TREVISO (4-5-1): Cesaretti; Di Bari, Susic, Belotti, Orlando (40' st Bonavina); M. Rossi, Bosi, Longhi (6' st De Poli), Bortoluzzi, Lantignotti; Vanicchio (1' st Moscelli). All.: Bellotto. ARBITRO: Bonfrisco. RETI: pt 29' Marino (B); st Lantignotti (T), 24' Hubner (B, rig.).

1-1. CESENA (3-5-2): Scalabrelli; Manfelli (33' st Graffiedi), Baronchelli, Rivalta; Martelli, Superbi (26' st Bianchi), Romano, Salvetti, Manzo; Comandini, Bonazzoli. All.: Cavasin. CREMONESE (4-4-2): Arcari; Ca- (20' Compagnoni), Gualco, Zoppetti, Matrone; Arno (20' st Manfredi), Collauto (6' st F. Pizzi), Rocco, Albino; Mirabelli, Ghirardello. All.: Salvemini. ARBITRO: Gubducci. RETI: 24' Mirabelli (Cr), 48' Graffiedi (Ce). ESPULSO: 48' Albino (Cr).

2-1. COSENZA (4-4-2): Ripa; Colle, Montalbano, Paschetta, Malagò; Apa (41' Parisi), Moscardi, Alfieri (40' Manicone), Riccio (28' st Toscano); Manfredini, Francesco. All.: De Vecchi. RAVENNA (4-4-2): Sardini; Medda, Cristante, Atzori, Pregnolato; Bergamo, Scirea (1' st Roberts), Rovinelli, Dell'Anno; Silenzi, Sotgia. All.: Santarini. ARBITRO: Sirotti. RETI: pt 16' Apa (C); st 5' De Francesco (C), Cristante (R), 29' Manfredini (C). ESPULSO: 36' st Silenzi (R).

2-1 FIDELIS (3-5-2): Lupatelli; Franchini, Fasce, Corrado; Russo, Marzio, Tudisco, Tasso, Pizzulli (33' st Tagliani); Florjancic (25' Paco Seores), Manca (35 Panarelli). All.: Rumignani. NAPOLI (5-3-2): Mondini; Daino, Allomare (16' Rossitto), Lopez, Nilsen, Pesaresi; Turrini, Magoni, Scapolo (18' pt Paradiso); Bellucci (28 Murgita), Schwoch. All.: Ulivieri. ARBITRO: Spotore. RETI: 48' Florjancic (A); st 31' Schwoch (N), 49' Tudisco (A, rigore).

3-3 GENOA (4-4-2): Doardo; Di Muri (26' pt Vukoja), Torrente, Tangorra, Rossini; Manetti, Mutarelli (14 st Imbriani), Bonetti, Munch (39' pt Marrocco); Francioso, Nappi. All.: Cagni. CHIEVO (4-4-2): Gianello; Conteh, Guerra, D'Anna, Franchi; Zanchetta (28' st Lanna), Giusti (43' st Veronese), Passoni, Franceschini; Marazzina, Lombardini (15' st Pivotto). All.: Miani-Balestro. Arbitro: Pirrone. RETI: pt 1' Marazzina (C), 5' D'Anna (C), 30' Francioso (G); st 20' Nappi (G), 42' Francioso (G), 48' Passoni (C).

LUCCHESE (4-3-3): Proietti; M. Ferrara, Ricci, C. Ferrara, Guzzo; Russo, Gorgone, Giampà (28' st Matzuzzi); Tarantino (45' st Foglia); Pucl, Colacone (14' st Franceschini). All.: Burgnich. ATALANTA (4-3-3): Fontana; Rustico, C. Zenoni (13' st D. Zenoni), Carrera, Sottil; Zauli, Zanini (13' st Colombo), Gallo; Caccia, Doni, Banchelli (20' st Cossato). All.: Mutti. ARBITRO: Dagnello. RETI: pt 16' Colacone (L), 32' C. Zenoni (A), 41' Paci (L, rigore); st 39' Zenoni (A).

REGGIANA-REGGINA 1-1. REGGIANA (4-3-3): Pagotto; Orlei, Zini, Cevoli, Citterio; Cherubini, Nemsadze (1' Cappellacci), Maspero; Bresciani (28' Protti), Margiotta, Neri (20' st Morello). All.: Varrella. REGGINA (4-5-1): Orlandoni; Ziliani, Di Sole, Giacchetta, Sussi; Pinciarelli (36' st Tomic), Briano, Cozza, Poli, Possanzini; Artico. All.: Gustinetti. ARBITRO: Fausti. RETI: pt 40' Margiotta (Re), 43' Artico (Rc). ESPULSI: 13' st Aprea (dirigente Reggiana) e De Napoli (team manager Reggiana).

2-2. TERNANA (4-4-2): Sterchele; Silvestri (33' st Turato), Meyer, Stellini, Onorato; Sosta, Brevi, Buonocore (9' st Miccoli), Cucciari; Fabris, Borgobello (32' st Tovalieri). All.: Guerini. PESCARA (4-5-1): Bordoni; Galeolo, Chionna, Zanutta, Lambertini (1' st Esposito); Baldi (39' st Cannarsa), Gelsi, Terracenere, Sullo, Rachini; Luiso (43' st Pisano). All.: De Canio. ARBITRO: Bolognino. RETI: pt 16' Borgobello (T), 24' Fabris (T, autogol); st 12' Cucciari (T, rigore), 24' Gelsi (P, rigore).

3-1. VERONA (4-4-2): Battistini; Foglio, Gonnella, Filippini, Falsini; Brocchi (16' st Colucci), Italiano, Marasco, Melis; Guidoni (13' pt Agliett), Cammarata (14' st De Vitis). All.: Prandelli. LECCE (4-4-2): Lorieri; Zamboni, Cyprien (8' st Viali), Bellucci, Traversa; Doga, Conticchio, Piangerelli, Casale (1' st Edusei); Stellone (20' st Cimarelli), Campolonghi. All.: Sonetti. ARBITRO: Strazzera. RETI: pt 5' Guidoni (V), 34' Melis (V), 37' Italiano (V); st 2' Cammarata (V), 13' Brocchi (V), 36' Conticchio (L). ESPULSO: st Viali (L).

Volley: da martedì fase finale con la nuova formula

Montichiari batte Cuneo e lo ritrova nei playoff

Due partite interminabili, a Macerata e a Montichiari, per decidere le posizioni di partenza nei playoff dal 2° all'8° posto. Due 3-2 che alla fine premiano le squadre di casa e che lasciano la classifica così com'era alla vigilia di quest'ultimo turno. Di certo non è stato un gran bel spettacolo vedere, più o meno su tutti i campi, così tanta gente telefonare a raffica per sapere come andavano cose altrove per poi fare e rifare calcoli (per vedere mi conviene di più che succeda». Comunque sia, alla fine noti quarti nassai suggestivi, a cominciare dal derby tra Treviso e Padova, unica squadra capace di battere in campionato la corazzata di Bagnoli.

Fra le big, la più contenta è Cuneo che ha evitato le sfide-trabocchetto contro Macerata e Palermo per trovare Montichiari, ritenuta (a ragione?) avversaria più comoda. Di fatto c'è che ieri la Tnt sul campo della Gabeca ha perso. E' anche vero, però, che per aggiudicarsi del 2° posto, Cuneo aveva bisogno di vincere due set e ha vinto subito. Poi, un comprensibile calo di tensione e la crescita dei lombardi hanno prodotto il capovolgimento di fronte che, punteggi alla mano, alla fine è risultato tutt'altro che sgradito alla Tnt. Interessanti, comunque, i duelli ingaggiati da Nuzzo (16+20) e Sartoretti (12+17) da una parte e da Pascual (14+25) e Roca (11+13) dell'altra. In vista del replay di dopodomani (per la prima volta, i quarti cominciano sul campo della peggio classificata nella prima fase), Prandi può essere soddisfatto soprattutto dal pieno recupero di Pascual, rivitalizzato dalla settimana di riposo goduta per smaltire l'influenza accusata prima del penultimo turno.

Martedì, dunque, via ai quarti: chi passa entra nel nuovissimo girone a 4 di semifinale; chi perde scivola nella poule che qualifica alla Coppa Cev, magrissima consolazione. [r. com.]

A1 (ultima giornata): Lube Mc-Iveco Pa 3-2 (15-12, 17-15, 13-15, 11-15, 17-15); Gabeca Montichiari-Tnt Cn 3-2 (11-15, 15-9, 3-15, 15-13, 18-16); Piaggio Rm-Conad Fe 3-0 (5, 9, 4); Jucker Pd-Valleverde Ra 3-0 (15, 12, 11); Casa Modena-Sira Falconara 3-1 (15-4, 15-7, 9-15, 15-7); Della Rovere Fano-Sisley Tv 0-3 (7, 9, 6). *Classifica finale:* Sisley 64; Tnt 49; Piaggio 48; Casa Modena 40; Lube 37; Iveco 36; Gabeca, Jucker 35; Conad 19; Valleverde 18; Sira 10; Della Rovere 5. Le prime 6 ai playoff; Sira ai playout; Della Rovere in A2. *Prossimo turno* (andata dei quarti, h. 20,30 6/4): Jucker-Sisley; Lube-Casa Modena; Gabeca-Tnt; Iveco-Piaggio.

A2 (penultima giornata): Forlì-Latina 3-0; Loreto-Napoli 3-1; Gioia-Lamezia 3-0; Salerno-Grottazzolina 0-3; Livorno-Crema 1-3; Verona-Catania 3-0; Parma-Mezzolombardo 3-0; Milano-Taranto 3-1. *Classifica:* Forlì 65; Parma ; Milano ; Gioia 55; Grottazz. 52; Latina, Napoli 46; Loreto 40; Crema, Mezzolomb. 39; Taranto 38; Livorno 37; Lamezia 33; Catania, Verona 32; Salerno 24. Forlì già in A1; le ultime 4 già in B1.

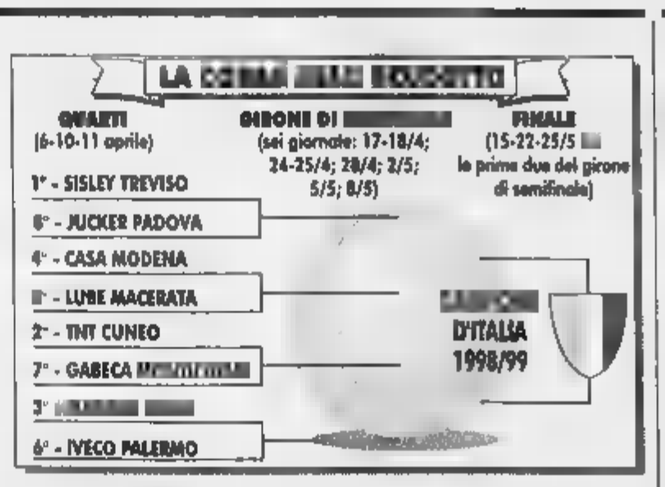

Basket: l'anticipo del primo round dei quarti

La Teamsystem travolge la Termal dell'ex Esposito

Ieri sera sono partiti i quarti di finale dei playoff scudetto con l'anticipo di Casalecchio di Reno, nal quale la Teamsystem ha battuto nettamente (81-59) la Termal Imola. Oggi (ore 18,10) sono in programma le altre tre sfide: Benetton Tv-Sony , Kinder Bo-Pompea Rm e Varese-Pepsi Rn. La seconda partita dei quarti si giocherà già domani sera (ore 20,30) a campi invertiti, quindi gara-3 è prevista per giovedì e venerdì sera (sempre alle 20,30) sugli stessi parquet dei match di ieri e oggi. Le eventuali gara-4 e gara-5 (passano il turno le squadre che arrivano a tre vittorie) sono in programma rispettivamente nel prossimo weekend e mercoledì 14-giovedì 15.

A Bologna la Teamsystem ha ottenuto la sua undicesima vittoria consecutiva in campionato, migliorando quindi il record che condivideva con Varese. La squadra di Skansi penato soltanto nei primi minuti (12-12), poi allungato salendo a 33-17 e poi a 42-26 al riposo, divario che ha praticamente già segnato il match. Imola, da parte sua, forse anche appagata per essersi comunque aggiudicata un posto nelle coppe europee, non ha avuto l'apporto sperato da Vincenzino Esposito, ex della Fortitudo, e ha pagato inoltre le assenze di Jent e Foiera. I migliori realizzatori: (14), Karnisovas, Mulaomerovic e Myers (12) per Bologna; Sanders (18), Esposito (13) e Bortolon (12) per Imola.

Sempre ieri sera si è giocata anche la terza giornata di fase orologio serie A2: Viola Rc-Montana Fo 60-56, Bini Li-Lineltex Ts 74-65, Fila Bi-Cordivari Roseto 59-62, Sicc Jesi-Serapide Pozzuoli 108-87, Popolare Rg-Nicoloro Av 81-79, Zara Fabriano-Scavolini 79-77, Bancosardegna Ss-Snai Montecatini 78-72. Classifica: Snai 44; Viola, Bini 36; Scavolini, Lineltex 34; Fila, Montana, Sicc 28; Cordivari 26; Popolare 24; Serapide, Nicoloro, Bancosardegna, Zara 22.

Coppa Davis: kappaò con la Svizzera, gli azzurri costretti in settembre al ripescaggio

L'Italia del tennis rischia la serie B

Il doppio si arrende in 4 set

[illegible]

Inviato a NEUCHATEL

La corsa è già finita. Tre a zero per la Svizzera, con gli azzurri del doppio battuti in quattro set, e l'Italia del tennis che solo quattro mesi fa giocò la finale con la Svezia si [illegible] fuori dal tabellone principale [illegible] Coppa Davis, come era scritto nelle stelle e forse nella testa di tutti, giocatori [illegible] dirigenti compresi. Adriano Panatta, [illegible] per fare un esempio, non si è neppure presentato in riva al lago, dopo aver detto che in fondo la sconfitta non sarebbe [illegible] un disastro, e Diego Nargiso, tanto per farne un altro, dopo aver dato forfait per un attacco di febbre ha preferito andare a Napoli, dove domani [illegible] il torneo organizzato dalla [illegible] famiglia, piuttosto che fermarsi [illegible] Neuchâtel per incoraggiare i compagni. Insomma, abbiamo la sensazione, avvalorata [illegible] sguardi e sussurri, che la truppa azzurra sia completamente allo sbando. Con [illegible] capitano, Paolo Bertolucci, che [illegible] gode della simpatia dei vertici federali ma ogni caso almeno per ora resterà [illegible] suo posto. In attesa degli eventi, [illegible] capisce, che incombono come spettri minacciosi.

Il futuro, [illegible] realtà, è sempre più incerto, un tunnel nero di cui non vediamo la fine. Davanti, poi, si spalanca un baratro nel quale l'Italia della racchetta rischia di cadere: la retrocessione in serie B, [illegible] esperienza che [illegible] abbiamo mai vissuto, noi [illegible] la Svezia [illegible] la Repubblica Ceca, uniche nazioni ad essere sempre rimaste in paradiso. Certo, perfino gli Stati Uniti [illegible] la Francia, anche l'Australia, hanno conosciuto l'onta della caduta, però il livello del loro tennis e della loro organizzazione era tale [illegible] garantire un immediato ritorno nel cielo stellato. Noi, al contrario, siamo in serio pericolo. [illegible]o i talenti [illegible] lunghi anni di errori [illegible] [illegible] lasciato una specie di deserto che i nuovi signori [illegible] racchetta si [illegible] impegnati, finora con scarsi risultati, a trasformare in un giardino fiorito. Temiamo tuttavia che per mantenere le promesse siano necessari tempo e sudori, e invece l'abisso [illegible] vicino [illegible] se ci cadiamo dentro, chi può garantire che [illegible] ci resteremo a lungo?

Per [illegible] nel tabellone principale sarà necessario vincere lo spareggio in programma dal 24 al 26 settembre. Il nome dell'avversario è ancora sconosciuto [illegible] verrà stabilito dal sorteggio [illegible] giovedì prossimo [illegible] Londra. Nell'urna ci saranno 16 squadre, le 8 che hanno perso il primo turno, come l'Italia, [illegible] le [illegible] che hanno vinto i gruppi [illegible] qualificazione. Per evitare incontri troppo sgraditi, dobbiamo sperare di [illegible] una delle [illegible] teste di serie, che per regolamento non incroceranno [illegible] racchetta fra loro. Non è automatico che le elette siano le squadre che hanno perso al primo turno, ma poiché i criteri di valutazione non cambiano, [illegible] presumibile per non dire certo che gli [illegible] potranno godere del vantaggio. Il che, ovviamente, non li mette al sicuro dai pericoli. «Abbiamo qualche [illegible] davanti» ha detto Bertolucci tagliando corto, senza avventurarsi nelle sabbie mobili e solo augurandosi di poter avere 8-10 giocatori a disposizione, oltre naturalmente a Gaudenzi e Nargiso che [illegible] i loro forfait hanno reso più facile il successo [illegible] degli svizzeri.

I quali, guidati da due italiani, Claudio Mezzadri in panchina [illegible] Lorenzo Manta in campo, hanno vinto anche il punto del doppio, come detto all'inizio, rendendo inutili gli ultimi due singolari. Tieleman, che [illegible]a in Davis, e Pescosolido, che ci tornava quando nemmeno lui più lo credeva, hanno giocato così così, come gli avversari peraltro, che però ci sono [illegible] sembrati più scaltri nelle occasioni importanti. «Abbiamo risposto male» hanno detto in [illegible] gli azzurri, prima Bertolucci e poi i giocatori. In effetti questa [illegible] stata la chiave del match. [illegible] la coppia non è bocciata» ha spiegato il capitano che aveva l'aria di avere appena ingoiato un topo. Dura da accettare, questa sconfitta, anche se volteggiava nell'aria come un pipistrello. Ma il pensiero, forse, era già a volato a fine settembre: quando tutti si giocheranno tutto.

Svizzera-Italia 3-0. Rosset/Manta b. Tieleman/Pescosolido 7-5 (7-4), 4-6, 7-5, 6-3.

Pescosolido (a sin.) [illegible] l'esordiente Tieleman escono delusi dal campo dopo il kappaò con Rosset [illegible] Manta

IL QUADRO: [illegible]

La Svezia detentrice [illegible] Coppa Davis rientra in corsa contro la Slovacchia e la Gran Bretagna spes[illegible] [illegible] gli Usa. Nella Germania si è rivisto in campo Becker, che ha vinto il doppio [illegible] Russia.

[illegible] **1-2.** A Lerida (terra outdoor): Kuerten-Oncins (B) b. Corretja-A. Costa 6-2, 5-7, 4-6, 6-4, 6-3.

[illegible] **1-2.** A Trollhaettan (sintetico indoor): Kulti-Bjoerkman (Sv) b. Kucera-Hrbaty 4-6, 7-6 (7/2), 6-7 (6/8), 6-1, 6-3.

GERMANIA-RUSSIA 2-1. A Francoforte (sintetico indoor): Becker-Prinosil (G) b. Kafelnikov-Olhovskiy 6-7 (4/7), 6-2, 6-3, 4-6, 10-8.

[illegible] **1-2.** A Harare (sintetico indoor): Woodforde-Woodbridge (A) b. Byron e Wayne Black 6-4, 2-6, 6-3, 6-0.

[illegible] **CECA 1-2.** A Gand (terra indoor): Rikl-Novak (C) b. Dewulf-Van Herck (B) 7-6 (7/3), 6-2, 6-0.

GRAN BRETAGNA-STATI UNITI 1-2. A Birmingham (sintetico indoor): Henman-Rusedski (Gb) b. Martin-O'Brien 3-6, 7-5, 6-3, 6-7 (7/5), 6-3.

[illegible] **2-1.** A Nimes (terra indoor): Pioline-Raoux [illegible] b. Haarhuis-Siemerink 6-4, 5-7, 7-6 (7/4), 6-7 (4/7), 6-2.

SPORT [illegible]

[illegible] Stefania Belmondo non [illegible] deciso se gareggerà ancora. Ieri, sulle nevi di Vinadio (Cn), ha superato la prima parte, teorico-tecnica, dell'esame per diventare maestra [illegible] sci. Del [illegible] ha detto: «Mi [illegible] presa [illegible] due settimane di tempo per decidere. Ma se andrò avanti la federazione dovrà accettare le mie precise richieste».

[illegible] Per la settima volta consecutiva Cambridge ha battuto i rivali di Oxford nella regata n. 145 di canottaggio sul Tamigi, [illegible] l'equi[illegible] dall'altezza media di un metro [illegible] 98, la maggiore nella storia ultracentenaria della competizione. Nell'equipaggio due americani [illegible] tra cui Jose West, 206 cm, il più alto), un canadese, uno svedese, [illegible] tedesco e tre britannici.

[illegible] **CHICAGO [illegible] FONDO.** Ritiratosi Jordan, partiti Pippen e Rodman, Chicago ha subito la peggio[illegible] sconfitta della sua storia, 115-68, in casa con gli Orlando Magic.

[illegible] [illegible] A Hong Kong, Domenico Fioravanti ha conquistato l'argento dei 100 rana nei Mondiali in vasca corta: 59"88 contro il 59"69 dello svedese Isaksson. [illegible] slovacca Moravcova ha migliorato il suo europeo dei 100 misti in 1'00"20.

[illegible] Mercoledì, nella semifinale di Champions League con la Dinamo Kiev, il Bayern Monaco oltre a Elber non avrà neppure Lizarazu (stop [illegible] settimane per lesione ai crociati del ginocchio sinistro). l'Olympique Marsiglia, avversario del Bologna in semifinale Uefa, ha vinto 2-1 [illegible] Monaco, reti Camara e Ravanelli.

[illegible] Per il moltiplicarsi negli ultimi sei mesi di atti di violenza negli stadi di periferia, [illegible] autorità del distretto Seine-St.Denis, alle porte di Parigi, hanno annullato fino a nuovo ordine tutte le partite dilettanti.

[illegible] **PADOVA, VITTORIA AMARA?** A rischio il 2-0 del padova sul Varese (C1/A) perchè [illegible] violata la regola che obbliga [illegible] squadre ad avere in campo per tutto l'incontro al[illegible] un calciatore nato nel 1978.

[illegible] **SCARPA D'ORO [illegible]** Il pluriiridato del cross, Paul Tergat, e il *vincitore delle maratona di Roma, Philippe Tanui, sono gli attesi protagonisti domani a Vigevano della* [illegible] *edizione del trofeo Scarpa d'oro*, corsa [illegible] strada attraverso il centro storico della cittadina.

Tanti pretendenti, da Museeuw [illegible] Ballerini alla gara dei 16 «muri»

Fiandre, [illegible] nel [illegible]

Il ciclismo affronta da oggi le due settimane delle classiche del Nord rese dure dal pavé

Ecco le Fiandre, una corsa da locali

Bartoli si ricandida, ma la concorrenza è fortissima

BRUGES

Ecco il Giro delle Fiandre, bello [illegible] terribile, con i suoi sentieri stretti e tortuosi, con i lunghi tratti di sconnesso pavé, [illegible] soprattutto con i muri che si alzano d'improvviso e [illegible]nno un poco alla volta la selezione. Ecco il Giro delle Fiandre che arriva anche per allontanare i fantasmi (e i gendarmi) di questi giorni, mentre Morassut, massaggiatore [illegible], [illegible] in prigione, mentre si indaga su quelle fiale [illegible] anfetamine mandate in Italia, all'indirizzo di Bugno.

Parliamo di ciclismo, oggi, perché comincia l'avventura nell'Inferno del Nord. Due settimane di sfide [illegible] respiro, salvo la Gand-Wevelgem di mercoledì prossimo adatta ai velocisti; tutte le [illegible] sono [illegible] per uomini coraggiosi, ai quali può bastare un'incertezza per uscire fuori gara. Alla vigilia [illegible] corsa piove e fa freddo, proprio [illegible] da copio[illegible] Almeno [illegible] buona notizia per Bartoli, tormentato dall'allergia, perché l'acqua ripulisce l'atmosfera [illegible] polline, e se Bartoli potrà respirare [illegible] con i primi come [illegible] anni fa, quando spiccò il volo sul muro [illegible] Grammont, a 16 km dal traguardo, e trionfò [illegible] Meerbeke.

Il muro di Grammont è la quindicesima e penultima asperità della corsa, la più difficile; tre chilometri dopo, a 13 dal traguardo, c'è ancora il Bosberg, ma in genere a quel punto i giochi [illegible] fatti. Giochi favorevoli a chi, in questa seconda prova di Coppa del Mondo? [illegible] diceva Bartoli, che però ha nella sua squadra un amico-nemico come Museeuw, [illegible] vincitore [illegible] un anno fa, che ci tiene terribilmente a questa corsa. Ma anche Tafi e Zanini, uomini Mapei [illegible] Bartoli e Museeuw, non staranno a guardare. E si prepara [illegible] silenzio ma con determinazione Ballerini, uno che all'Inferno del Nord si è sempre trovato bene. E Gabriele Colombo, che [illegible] Milano-Sanremo è quasi resuscitato, potrebbe trovare terreno adatto ai suoi scatti brevi. Ma c'è tanta concorrenza, da Tchmil, vincitore di Sanremo, a Boogerd, a Vandenbroucke... Ci fermiamo qui, lungo sarebbe l'elenco di chi è pronto [illegible] iscrivere il suo nome nell'albo d'oro di questa corsa affascinante, che i corridori italiani hanno vinto sette volte, da quando nacque nel 1912. Un fantastico tris Fiorenzo Magni fra il '49 e il '51, e perciò fu chiamato *Leone delle Fiandre*. Poi Zandegù nel '67, Argentin nel '90, Bugno nel '94, Bartoli nel '96. [illegible] successi in questo derby belga-olandese che in genere non accetta intromissioni.

[g. ro.]

Nuova Vectra CD 100. Rinnova la tua energia.

- Nuovo design
- Nuovi motori Ecotec da 1.6 a 2.5 da 100 a 170 CV
- Consumi migliori nella categoria
- Nuovo sistema di sospensioni attive DSA
- ABS, doppio airbag anteriore e airbag laterali
- Climatizzatore con controllo elettronico
- Garanzia di 10 anni contro la corrosione passante.

L. 36.500.000
VERSIONE 1.6 CD S.W.

È UNA INIZIATIVA DEI CONCESSIONARI DEL PIEMONTE

OPEL

AUTHOS

LE PROPOSTE NON FINISCONO MAI.

ARRIVANO GLI ECOINCENTIVI FORD 1999

FINO A 6.000.000 PER ROTTAMARE LA TUA AUTO NON CATALIZZATA

KA

FIESTA

	ABS	AIRBAG GUIDATORE	ALZACRISTALLI ELETTRICI	CHIUSURA CENTRALIZZATA	CLIMATIZZATORE	SERVOSTERZO	TETTO APRIBILE	PREZZO	ROTTAMAZIONE	PREZZO CON ROTTAMAZIONE
KA	X		X	X				L. 16.470.000	L. 1.500.000	**L. 14.970.000**
FIESTA 60CV	X		X	X				L. 18.100.000	L. 2.130.000	**L. 15.970.000**
ESCORT 16V WAGON	X		X	X	X			L. 25.120.000	L. 2.000.000	**L. 23.120.000**
MONDEO TD WAGON	X	X	X	X	X	X	X	L. 38.470.000	L. 6.000.000	**L. 32.470.000**

I.P.T. E [redacted] DI ROTTAMAZIONE ESCLUSE

LA [redacted] CONCESSIONARIA TI OFFRE ECOINCENTIVI PER SOSTITUIRE LA TUA AUTO CON PIÙ [redacted] SEI ANNI [redacted] CATALIZZATA.

E PER CHI NON HA L'AUTO DA ROTTAMARE

FINANZIAMENTO A TASSO ZERO FINO A L. 25.000.000 IN 36 MESI

TAN 0,00% - T.A.E.G. 1,32%

ORGANIZZAZIONE FORD AUTHOS

Autostadio CORSO G. AGNELLI, 180/2 - TORINO TEL. 011/0262737 VIA NIZZA, 59 - TORINO - TEL. 011/6505555

Co-Auto C.SO FRANCIA, 117 - CASCINE VICA RIVOLI - TEL. 011/9596218

Delfincar VIA CHIERI, 103 - CARMAGNOLA TEL. 011/9711873

Euromotor C.SO PR. EUGENIO, 11 - TORINO - TEL. 011/5211417 C.SO GROSSETO, 318 - TORINO - TEL. 011/7395353

[redacted] STR. PADANA INF., 110 - CHIERI - TEL. 011/9478455 [redacted] 17/b - [redacted] - TEL. 011/9404038/43

ifas GRUPPO Dal 1951, auto e servizi

INOLTRE...

VEICOLI COMMERCIALI

KM Ø

TRANSIT 150 RIBALTABILE [redacted]

2,5 D - 76 HP - Iniez. diretta - Servosterzo - Dim.: m.3,30 x 2,00 x 40
Capacità m. cubi 2,10 - Ruote gemellate

Listino chiavi in mano L. 37.987.000 **nostro prezzo L. 30.990.000**

con IFAS SYSTEM L. [redacted] al mese
GARANZIA 3 ANNI o 100.000 Km.

FURGONE TRANSIT TETTO RIALZATO

2,5 Diesel - Iniezione diretta - 76 HP - Servosterzo
Portata [redacted] - porta post. doppio battente

Listino chiavi in mano L. 27.700.000
nostro prezzo L. 24.980.000

con IFAS SYSTEM L. **317.000** al mese GARANZIA 3 ANNI o 100.000 Km.

FORD COURIER [redacted]

1.8D - 60HP - Portata Q.li 5,10
Volume m. cubi 2,8 - servosterzo

Listino chiavi in mano L. 18.338.000
nostro prezzo L. 16.970.000

con IFAS SYSTEM L. **208.000** al mese GARANZIA 3 ANNI o 100.000 Km.

FIESTA [redacted] VAN

1.8D 60 HP - Port. utile Q.li 5,30
15,5 Km/litro - servosterzo

Listino chiavi in mano L. 17.093.000
nostro prezzo L. 15.480.000

con IFAS SYSTEM L. **191.000** al mese GARANZIA 3 ANNI o 100.000 Km.

[redacted] VAN 1.8 [redacted] DIESEL 70 [redacted]

Portata utile Q.li 5,80

Listino chiavi in mano L. [redacted]
nostro prezzo L. 18.970.000

con IFAS SYSTEM L. **238.000** al mese GARANZIA 3 ANNI o 100.000 Km.

[redacted] TRANSIT GRAN VOLUME TETTO ALTO

2,5 D - 76 HP - iniezione diretta - servosterzo
m. cubi 10,30 - Portata utile 10,60

Listino chiavi in mano L. [redacted]
nostro prezzo L. 28.980.000

con IFAS SYSTEM L. **285.000** al mese GARANZIA 3 ANNI o 100.000 Km.

SOGGETTO A CONGUAGLIO IFAS SYSTEM: Salvo approvazione [redacted] Finanziaria. Riservato a clienti con partita iva. Prezzo IVA esclusa

ULTERIORI [redacted] **RITIRIAMO IL VOSTRO USATO**

Authos DIVISIONE VEICOLI COMMERCIALI
C.so Grosseto, 320 - TORINO - Tel. 011/739.53.53 **SABATO APERTI 9.00-12.30 / 15.00-19.30**

ifas GRUPPO Dal 1951, auto e servizi

Concessionaria Mercedes-Benz
AutoVallere
Corso Trieste, [illegible] - [illegible] (TO)
Tel. 011/6536311

LA STAMPA
TORINO
CRONACA
Domenica 4 Aprile 1999
TOLCVPR TOS 33
VIA MARENCO [illegible] - TELEFONO 011.65.68.111 / FAX [illegible]
SEGRETERIA TELEFONICA -LA MIA CITTA'- 011.65.68.531 / 252 / 205

Concessionaria Mercedes-Benz
AutoVallere
Corso Trieste, 132 - [illegible] (TO)
Tel. 011/6536311

In montagna impianti aperti per gli irriducibili dello sci, in arrivo molti charter a Caselle, traffico intenso verso il mare

Pasqua, e la città si svuota

Un torinese su due è andato in vacanza

Tutti in marcia verso l'esodo di Pasqua. In treno dai parenti lontani, in aereo [illegible] capitali europee [illegible] visitare [illegible] per mete esotiche lontane, oppure in auto, direzione [illegible] o montagna. Buone notizie sul week-end: cielo terso e temperatura in rialzo, meno 7 gradi, la temperatura minima ieri, più 23,4 la massima. Si calcola che quasi un torinese su due sia già partito o stia per lasciare [illegible] città, inseguendo due giorni [illegible] pieno relax. Ieri mattina, agli imbocchi delle autostrade per Savona e per Bardonecchia il traffico [illegible] stato sostenuto, soprattutto attorno alle 10, quando gli ultimi «ritardatari» hanno lasciato casa. Tutto [illegible] rito sui quattro convogli periodici che le Ferrovie dello Stato hanno aggiunto ai normali treni da e per il Sud. E anche a Caselle, ieri, erano tutti al completo i collegamenti dall'aeroporto Partini con Palermo, Napoli e Bari. Sempre a Caselle [illegible] 5 voli charter, provenienti soprattutto dall'Inghilterra, carichi di turisti della neve: altri 17 charter toccheranno e lasceranno oggi la pista dell'aeroporto.

Una Pasqua con gli sci ai piedi, per gli irriducibili delle piste. Grazie all'ultima abbandondante nevicata [illegible] settimana, alcune stazioni [illegible] gli impianti aperti sino all'11 aprile. Ieri [illegible] colle [illegible] Sestriere, sulle piste del monte Alpette, quasi 1400 bambini italiani, francesi e spagnoli hanno partecipato all'ormai tradizionale gara del 19° Uovo d'Oro Cinzano. E' inoltre ancora possibile sciare su 41 impianti della Via Lattea di Sestriere, Claviere, San Sicario, Sauze d'Oulx e Cesana. La stagione sciistica sulla Via Lattea si chiuderà domenica prossima, 11 aprile, con il 4° Gigantissimo che [illegible] svolgerà a Sestriere: soltanto San Sicario chiuderà il [illegible] aprile. Anche [illegible] Bardonecchia è ancora posa[illegible] [illegible]are su [illegible] impianti alto Jafferau, 4 al Melezet e 5 al Colomion. Nel Canavese segnaliamo ancora neve in Valchiusella.

E' una Pasqua diversa, quest'anno: la voglia [illegible] spensieratezza fu i conti con la tensione e le immagini angoscianti della guerra a due passi dai nostri confini. Ma questo non ha cancellato la tradizione [illegible] viaggi mordi e fuggi. Così, oltre alle tradizionali montagne piemontesi e alla Riviera ligure, si punta anche alle capitali europee, da Parigi a Londra.

Per chi [illegible] in città, forniamo (a centro pagina) alcune informazioni utili. Torino oggi e domani offrirà non solo la possibilità di approfittare dei parchi, ma anche di dedicare un po' di tempo alla cultura, con la visita ai musei.

L'esodo di Pasquetta potrebbe trasformarsi, la sera, in lunghe code [illegible] auto per il rientro. Al mattino, invece, qualche intasamento potrebbe verificarsi verso le Valli di Lanzo e sulle due statali della Val Susa, poiché i patiti del primo pic-nic dell'anno si ri[illegible]o a frotte, di solito, nelle aree attrezzate di queste zone.

E per i più piccoli oggi è il «giorno della sorpresa» quella che troveranno dentro il tradizionale uovo di cioccolato

IL MESSAGGIO DEL [illegible]

Il cardinale Giovanni Saldarini

Sono giorni questi di grande turbamento per le indicibili sofferenze che la guerra sta portando a intere popolazioni a noi vicine; noi non potremo essere nella gioia fino a quando questi nostri fratelli sono nel pianto.

Io, dunque, [illegible] ho altro augurio da fare, se non l'augurio di pace, quello stesso augurio che il Cristo annunziò, come sua prima parola, dopo la risurrezione: «Pace a voi».

Noi oggi siamo un popolo da Lui convocato per portare pace e speranza, quella di Colui che non ha ucciso per vincere, ma che è morto perché tutti potessero vivere. Questa è la consegna di Pasqua: «Andate a dire a tutti che Cristo, il Vivente nei secoli, vuole portare a tutti il dono della pace».

Buona Pasqua!

✠ Giovanni Card. Saldarini
Arcivescovo di Torino

TRAM, BUS E [illegible] SUL PO

[illegible] Oggi e domani, il servizio Atm di tram e autobus funzionerà come la normale rete festiva, cioè con passaggi più diradati rispetto ai giorni feriali in considerazione della domanda ridotta di trasporto da parte [illegible] passeggeri. In compenso effettuerà corse supplementari la linea 70, che collega piazza Vittorio Veneto con Moncalieri attraversando la collina.

[illegible] La cremagliera resterà ancora chiusa per i consueti lavori di manutenzione, ma il servizio di trasporto per Superga sarà garantito dalla linea dell'autobus 79, che sarà potenziata con corse supplementari in questi due giorni festivi.

NAVIGAZIONE [illegible] il servizio proseguirà [illegible] al 30 aprile sempre limitato soltanto ai giorni festivi. Ecco gli orari. Partenze ai Murazzi: 15, 15,30, 16,15, 16,45, 17,45, 18. Partenze dal Borgo Medievale: 15,15, 15,45, 16,30, 17, 18, 18,15. Biglietteria [illegible] bordo [illegible] presso gli imbarchi. Ci [illegible] sconti del 30 per [illegible] per comiti[illegible] [illegible] oltre dieci passeggeri.

TOURISTBUS. In servizio ogni giorno, martedì escluso, con partenza da piazza Castello all'angolo di via Po con i seguenti orari: Ore 10 e 14,30 giro della città, ore 14,30 giro della città e di una delle Residenze reali (La Mandria, Rivoli, Venaria, Agliè, Moncalieri, Stupinigi. Tariffe: 12 mila lire, 10 mila i bambini [illegible] i 12 anni.

NUMERO VERDE ATM. Corrisponde all'800-019.152; E' in funzione dal primo aprile tutti i giorni festivi esclusi, dalle [illegible] 6,30 alle 19,30. [illegible] [illegible] su 24, festivi compresi, la risposta automatica.

[illegible] Sono stati rafforzati tutti i [illegible]ci lungo la direttrice Nord-Sud, con un particolare potenziamento dei convogli tra Torino e Milano, Venezia, Roma [illegible] Puglie, Calabria, Sicilia. Informazioni dettagliate si possono [illegible] alle biglietterie [illegible] al centralino telefonico [illegible] Informa che risponde a questo numero: 1478/88088.

Visitatori al Museo Egizio che resterà aperto oggi e domani, fino alle 14

MUSEI [illegible]

[illegible] CIVICI. La Galleria d'Arte Moderna e Contemporanea, il Museo Pietro Micca e dell'Assedio di Torino, il Museo di Numismatica, Etnografia ed Arti orientali e la Rocca del Borgo Medioevale al parco del Valentino resteranno chiusi oggi, in occasione della Pasqua. Si potranno invece visitare dalle 9 alle 19 domani, mentre il riposo settimanale [illegible] spostato a martedì 6. Il Borgo Medioevale del Valentino resterà invece aperto tutti i giorni dalle [illegible] alle 20.

[illegible] In occasione delle festività pasquali, la grande mostra «Napata e Meroe. Templi d'oro sul Nilo» allestita alla Promotrice delle Belle Arti, al Valentino, resterà aperta oggi dalle 15 alle 19; domani invece apertura al mattino, dalle ore 10,30 alle 12,30. Restano aperti anche i laboratori didattici destinati ai bambini.

EGIZIO. A[illegible] oggi e domani dalle ore 9 alle 14. [illegible]. Aperto oggi e domani dalle [illegible] 9 alle [illegible]. **GALLERIA [illegible].** Aperta oggi e domani dalle ore 9 alle 14.

MUSEO DEL [illegible] Chiuso oggi, sarà in servizio domani dalle 9 alle 19, mentre l'orario previsto al **MUSEO DELLA MONTAGNA** per oggi e domani risulta dalle [illegible] alle 12,30 e dalle 14,45 alle 19,15. Apertura non-stop anche al **MUSEO DELL'AUTOMOBILE**, in servizio oggi e domani dalle 10 alle 18,30. Il [illegible] [illegible] **SINDONE**, chiuso oggi, funzionerà domani dalle [illegible] alle 12 e dalle 15 alle 19.

RITI E [illegible]

[illegible] **LITURGICHE.** Questa mattina alle [illegible] 10,30, in Duomo, il cardinale Saldarini concelebrerà una solenne cerimonia liturgica e successivamente, alle ore 17, parteciperà ai Vespri cantati.

[illegible] Per due giorni, oggi e domani, lunedì di Pasquetta, i negozi, i mercati e i supermarket resteranno chiusi. Hanno possibilità di apertura facoltativa i banchetti e i negozi dei fiorai (sino alle ore 13) e le pasticcerie (sino a sera). Fa eccezione il free-shop di Porta Nuova, che resterà in servizio entrambi i giorni sino alle ore 20,30 [illegible] un'offerta ch[illegible] spazia dagli alimentari di qualsiasi genere ad un «pronto soccorso della spesa» che va dalle calze alle pellicole fotografiche.

[illegible] Oggi, domenica di Pasqua, l'ingresso ai cimiteri [illegible] consentito dalle ore 8,30 alle 12,30 [illegible] chiusura alle ore 13. Domani, Pasquetta, l'ingrosso è possibile dalle 8,30 alle 17,30 con chiusura alle 18.

Domani gli Uffici Sepolture dei Cimiteri Generali restano aperti dalle ore 8 alle 12, mentre sarà escluso il terzo turno (ore 11,45) dei funerali ordinari e il secondo turno (ore 13,30) dei trasporti diretti fuori città.

EMERGENZA MEDICA. [illegible]me ogni fine settimana, anche durante il ponte pasquale funzionerà il servizio (gratuito) [illegible] guardia medica domiciliare. Numero telefonico di riferimento: 5747.

UVET
In collaborazione con ALITALIA
Organizza un pellegrinaggio [illegible]

LOURDES

16 - 18 Aprile 1999

[illegible] Volo speciale ALITALIA [illegible] e per Torino Caselle
[illegible] Partenza ore 22,00 di Venerdì [illegible] Aprile [illegible]
+ Ritorno ore 23,00 di Domenica [illegible] Aprile 1999
[illegible] Pensione Completa all' Hotel ALBA
+ Trasferimenti [illegible] loco
+ Programma esclusivamente religioso con assistenza spirituale
[illegible] Quota [illegible] partecipazione Lit. 650.000 (tutto incluso)

Prenotazioni :
Piazza [illegible]
Tel. 011/6522766
[illegible]. 011/ 6522384

IL CASO
Bambini
In affidamento sono scomparsi

Erano ragazzi senza nome certo, [illegible] l'età indefinita, una casa e un letto in qualche soffitta diroccata prima che i servizi [illegible] ciali del Comune li incontrassero e il Tribunale dei minori [illegible] occupasse di loro costringendoli ad [illegible] vita quasi normale, in famiglie affidatarie [illegible] comunità alloggio. Una trentina di questi figli-fantasma della città, da qualche tempo, adesso hanno ripreso il volo. Sfuggiti [illegible] sorveglianze che non potevano essere troppo strette, ad educatori che li volevano convincere che la vita in [illegible] comunità è meglio di quella sulla strada, sono stati reinghiottiti da quel mondo al quale li volevano strappare. E adesso il Tribunale dei minori ha chiesto alla polizia e ai vigili urbani [illegible] rintracciarli. Ma il l'ordine sarà difficile da eseguire: in realtà [illegible] sa dove siano finiti.

L. [illegible] A PAG. 35

NOVECENTO
Tripoli
Città divisa dalla guerra

«Tripoli bel suol d'amore», si cantava in tutta Italia. E in particolare nella Torino che festeggiava i 50 anni dell'Unità con la grande Esposizione universale. La «gioiosa» campagna di Libia voluta da Giolitti (foto) divideva gli animi e contribuiva [illegible] [illegible] la coscienza di classe. La Grande, tragica guerra [illegible] era lontana.

[illegible] d'Orsi A PAG. 37

CRONACA
Esumato
Con due anni di anticipo

E' andato al cimitero [illegible] Sassi a visitare la tomba del padre e scopre che [illegible] bara è stata esumata e nessuno lo ha avvertito. Ma Michele Miglio, 46 anni, consulente informatico, si ricorda bene di avere a [illegible] un foglio, richiesto soltanto lo [illegible] ottobre, nel quale gli si comunicava che l'esumazione era prevista per [illegible] 2001.

Così si reca agli uffici del cimitero Monumentale e si [illegible] rilasciare un altro documento: «Ecco qui, [illegible] data dell'esumazione [illegible] scritta chiara, il [illegible] aprile del 2001, cioè [illegible] fra due anni». Si dispera: «Invece i resti di mio padre sono già finiti nell'ossario comune, come mi è stato detto al cimitero di Sassi. Purtroppo mi [illegible] trovato di fronte al fatto compiuto». Al servizio cimiteriale [illegible] nulla, [illegible] promettono un'indagine.

G. Gramaglia A PAG. 34

DOMENICA 4 APRILE DALLE ORE 15,00
ALL'IPPODROMO DI VINOVO
CORSA DI TROTTO
[illegible] - [illegible] SUBALPINA TROTTO
[illegible] 18,14 - 9 CORSA - metri 1.600 - L. 11.000.000 - Euro 5.681,03
IL QUARTÈ [illegible] PASQUA!

1	TOMMY [illegible]	FERRERO FR.
2	[illegible] DEL PRI	DEMURU I.
3	TYSON BOL	GENNERO L.
4	TAHITI [illegible]	VARETTO S.
5	UBIVISS	LAGORIO W.
6	UNGEZ	GUZZINATI G.
7	UAN DI CHIERI	SALACONE [illegible]
8	SCOOP	VESSICHELLI T.
9	PEIOZ	DEMURU A.
10	[illegible] [illegible]	SINANOVIC [illegible]
11	USTICA [illegible]	PARENTI E.
12	[illegible] DI [illegible]	DEMURU P.
13	[illegible] [illegible]	D'AGOSTINO A.
14	UGOR DI CELLE	PESCIALLI G.
15	RONCISVALLE	GUBELLINI P.
16	URK [illegible]	BISELLI M.

Il nostro tecnico consiglia 15 -16-3-11
Domani 5 Aprile CORSA TRIS DI GALOPPO - Inizio corse ore 15,30
Per tutti i bambini un ovetto di cioccolato!

Presi due spacciatori, centinaia i clienti che compravano la dose e ripartivano

In stazione il market della droga

Venivano da tutta la provincia per rifornirsi

Lodovico Poletto

Il supermercato della droga era sotto i portici della stazione Porta Nuova, lato via Sacchi. Lì, in uno spiazzo protetto dalle colonne del porticato, lontano dagli occhi dei curiosi, lavoravano i due spacciatori. Rifornivano centinaia di tossici in [illegible] dalla provincia: ragazzi e adulti che scendevano dal treno e compravano l'occorrente per bucarsi a due passi dai binari. Poi si appartavano per iniettarsi in v[illegible] la dose. Quindi ripartivano. I due pusher della stazione sono stati arrestati l'altro pomeriggio. Avevano tasche piene di ovuli di eroina pronti per [illegible] venduti, banconote da 10 mila lire, e un mazzetto di biglietti del tram, già timbrati, che sul retro avevano scritto un numero di telefonino: 0338,.. Probabilmente il cellulare di un altro spacciatore.

Quel mercato lo hanno stroncato gli agenti della Polfer di Porta Nuova. Prima hanno messo [illegible] manette ai venditori: due ragazzi italiani, con una lunga fedina penale. Poi hanno sequestrato la merce: circa 230 dosi. «Eroina tagliata, ma di buona qualità» spiegano adesso alla Polfer, mostrando il mucchietto di palline di carta con dentro lo stupefacente. Gli arrestati sono personaggi che l'ufficio di caserme e questure lo hanno varcato diverse volte in questi ultimi anni: Davide Giuseppe Ferroglio, 23 anni, residente in via Saliceto 1 e Riccardo Altieri, 40 anni. Quest'ultimo, ufficialmente vive a Ciriè, ma parenti e amici non lo vedono da tempo. «Si è trasferito a Torino» hanno spiegato ai poliziotti. Ma le sue notti, hanno accertato quelle della Polfer, le trascorreva sovente al dormitorio di via Ormea.

Gli agenti in borghese li hanno bloccati mentre stavano iniziando la distribuzione della droga ai clienti - tanti, alcuni poco più che adolescenti, altri alla soglia dei trent'anni - appena sbarcati dal treno locale in arrivo da Cuneo, via Carmagnola. Acquistato il necessario per lo sballo sarebbero corsi prima alla farmacia, dall'altro lato della strada, a comperare acqua distillata e siringhe. Poi sa[illegible] spariti per il «buco» nei giardini [illegible] alla stazione [illegible] nei bagni dello scalo ferroviario. E qualche [illegible] più tardi sarebbero rientrati in stazione. Ancora in treno sarebbero tornati a Carmagnola, Carignano, Villarbasse. Ai pusher, quella tasca gonfia di palline di eroina, destinate ad essere vendute nel giro di un pomeriggio [illegible] poco più, avrebbe reso una manciata di milioni.

Ma da quanto tempo andava avanti quel traffico? [illegible] quanto, quel supermercato della droga, riforniva centinaia di tossicodipendenti dalla provincia? Ennio Subranni, il giovane commissario che comanda il presidio di polizia all'interno della stazione racconta che era stato notato da tempo: «Prima di intervenire, però, abbiamo dovuto cercare conferme. Quel continuo viavai di ragazzi non era passato [illegible]. Qualche elemento più concreto gli investigatori sono riusciti a raccoglierlo pochi settimana fa, quando i poliziotti hanno messo le mani su un pusher di colore, [illegible] le tasche colme di dosi. Alcuni tossici, infine, hanno spiegato agli agenti i de[illegible]gli del meccanismo di spaccio: «Veniamo qui [illegible] fuori zona perché chi vende la roba in città, e ancora di più dentro la stazione, riesce a nascondersi con maggiore facilità».

Cancellato il supermarket per tossici in trasferta, la battaglia contro lo spaccio sotto il porticato esterno della stazione non si può comunque considerare vinta. «Porta Nuova [illegible] uno scalo difficile, ha ingressi su tre lati; controllare costante[illegible] ogni metro è impossibile» aveva spiegato, qualche tempo fa, il dirigente del compartimento Polfer, Paris Di Sapio. Per stroncare [illegible] fenomeno, però, ha fatto incrementare il numero di servizi, dotato la sezione operativa di mezzi elettrici per muovesi più facilmente all'interno della stazione. E i risultati non si sono fatti attendere.

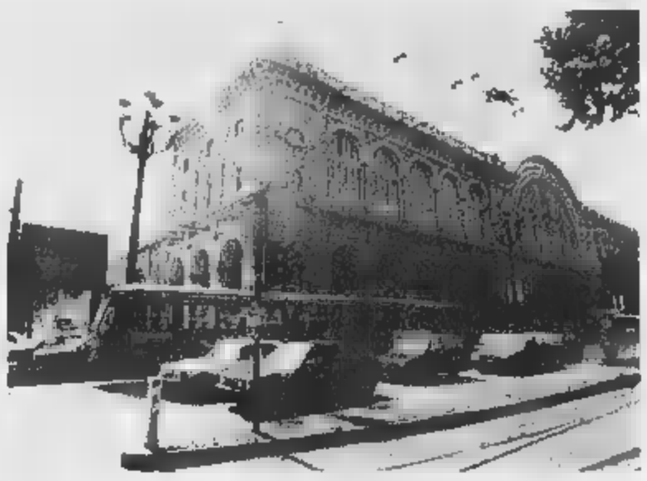

I pusher in attesa sotto i portici di Porta Nuova lato via Sacchi Qui la polizia ha sequestrato [illegible] per parecchi milioni

Riccardo Altieri (sotto a sin.) e **Davide Ferroglio** sono stati sorpresi a Porta Nuova [illegible] le tasche piene di ovuli

Al cimitero Sassi, famiglia non avvisata

Michele Miglio fotografato nel campo dove era sepolto il padre **Domenico** (nel riquadro) [illegible] nel 1970

Lo sfratto viene esumato con due anni d'anticipo

La denuncia di [illegible] figlio: ho chiesto [illegible] verifica, la scadenza è nel 2001

Giacomo [illegible]

Va a visitare il papà al camposanto e non trova più la tomba. Dopo il caso di due settimane fa al cimitero Parco, la storia si ripete al cimitero Sassi di lungo Stura Lazio. [illegible] malcapitato mostra [illegible] pezzo di carta. «Me lo hanno rilasciato questa mattina, dimostra che la bara di mio padre doveva essere riesumata il 2 aprile del 2001, cioè fra due anni. E' scritto qui. Invece i suoi resti [illegible] già finiti nell'ossario comune. Se solo avessi immaginato, non l'avrei mai permesso. Ma mi sono trovato di fronte al fatto compiuto».

Non si dà pace Michele Miglio, 46 anni, consulente informatico. Con moglie e figli giovedì mattina, 1° aprile, era andato [illegible] cimitero Sassi per portare un fiore sulla tomba della mamma. Lo stesso cimitero dove [illegible] sepolto [illegible] 1970 anche papà Domenico, spentosi quando aveva 58 anni. «Ero molto legato ai miei - ricor[illegible] con malinconia -. La mamma era nata proprio il primo aprile». Ma poi, prevale la rabbia. «Sì, per quella orribile scena vista appena poche [illegible] fa, oltre il cancello del camposanto» dice Miglio. «Quando siamo entrati, ho guardato mia moglie e sono sbiancato in volto, per [illegible] attimo mi sono sentito mancare. Nel campo 3, davanti a noi, era tutto raso al suolo, non c'era più nulla. Accanto ad [illegible]na ruspa, un cumulo di macerie e detriti: quello che restava delle tombe. Abbiamo chiesto spiegazioni [illegible] custode, ha risposto che erano [illegible] eseguite le riesumazioni per liberare il campo, che i resti erano finiti nella fossa comune e non potè[illegible] più farci nulla».

Eppure, lo [illegible] ottobre Michele Miglio si era interessato al[illegible] tomba del papà. Sapeva bene che la sua bara, come quella di tanti altri, avrebbe dovuto fare posto a nuove sepolture. E gli era stato consegnato lo stesso foglio, con la stessa scadenza. Oggi come allora. «Mio padre era già stato riesumato nell'86, ma considerato lo stato di conservazione avevano deciso di prorogare la concessione. Fino al 2 aprile 2001, appunto. Per questo mi sentivo tranquillo, almeno fino all'avvicinarsi di quella data».

Ma allora a cosa serve quel foglio? Perché fissare una scadenza se [illegible] viene rispettata? Cosa è accaduto? Al cimitero Sassi scaricano la responsabilità di qualunque decisione sugli uffici del cimitero Monumentale: «Dipendiamo da loro, ogni cosa viene decisa in corso Novara». Ma fanno anche osservare che in mezzo al campo, lontano dal camminamento, c'è un cartello che avvisa i parenti dei defunti. Dice: «I familiari interessati alla sistemazione dei resti [illegible] pregati di recarsi entro il (spazio vuoto) all'ufficio sepolture del cimitero». E un anziano che non vede? Non ci sono date [illegible] affissione neppure sui cartelli in bacheca, che annunciano le «esumazioni nei campi 17, 3, 10, 7 infanti, 9 e 12». Quando [illegible] stati messi? Almeno sei mesi fa, imporrebbe il regolamento (ma ancor prima il buonsenso).

«Macchè, non è vero - spergiu[illegible] Michele Miglio -. Sono venuto a portare i fiori sulla tomba di [illegible] padre il [illegible] dicembre, per Natale, e l'8 gennaio, per [illegible] compleanno. Non ho visto nè cartelli, nè avvisi in bacheca. Parlando con gli addetti, qualcuno ha [illegible]messo che [illegible] comparsi nei primi giorni dell'anno».

Alle 16 [illegible] impossibile verificarlo: custode e personale sono già a [illegible] Sorveglia il camposanto solo una persona, un «trimestrale» che dice di non sapere nulla. Il caso rimbalza sul telefono dell'ingegner Filippo Rozzo, dei servizi cimiteriali. Non ne sa ancora nulla, ma con pazienza si fa spiegare tutta la triste vicenda. «Non credo - dice - che i cartelli e gli avvisi siano comparsi meno di sei mesi fa. Vengono sempre piazzati con molto anticipo proprio per dare modo ai parenti di organizzarsi e sbrigare le pratiche burocratiche necessarie [illegible] trasferire il loro congiunto [illegible] una celletta singola, anziché nell'ossario [illegible]. Quanto al foglio della proroga, abbiamo bisogno di fare alcuni accertamenti. In ogni caso apriremo un'indagi[illegible] interna».

Ma al signor Michele Miglio poco importa, a questo punto. «Ormai i resti di mio padre sono finiti in [illegible] fossa. Piuttosto, ora valuterò anche la possibilità di un'azione legale».

Dal '95 la Procura ha registrato cinquanta casi. Il magistrato: serve più attenzione

Allarme legionella anche al San Vito

Positivi 7 su nove campioni prelevati dai rubinetti

E' ancora allarme legionella in ospedale. Dopo il Sant'Anna, il Regina Margherita, le Molinette e il San Luigi di Orbassano, è il turno del San Vito, [illegible] collina. Dai rubinetti dell'acqua potabile calda, dalle docce si diffonde la cosiddetta «malattia del legionario»: su 9 campioni prelevati, ben 7 sono risultati positivi. E in alcuni casi con valori piuttosto elevati, vicino alle 40 mila unità per litro. Il batterio è stato trovato nelle docce dei servizi igienici di patologia medica, di chirurgia plastica, di medicina generale e in vari altri punti, tra cui i bagni e le docce utilizzati dal personale. I tecnici dell'Arpa, che hanno effettuato i controlli, hanno utilizzato anche dei tamponi per verificare la parte interna dei rubinetti.

Scoperta nel 1976 in un hotel di Filadelfia, negli Stati Uniti, durante un convegno dell'American Legion (allora si verificò una vera epidemia), la legionellosi è una forma di polmonite. La più comune è la legionella pneumophila. Che colpisce soprattutto le persone non più giovani o con ridotte difese immunitarie, che vivono in ambienti aerati mediante impianti di condizionamento. Il batterio si diffonde per via aerea, con febbre alta e tosse, in strutture molto frequentate come alberghi, ospedali, comunità e posti di lavoro. Può provocare anche la morte.

La malattia del legionario [illegible] diffonde dai rubinetti dell'acqua potabile calda dalle docce e dai condizionatori

Il magistrato non vuol creare allarmismo, ma il fatto che nessuno degli ospedali finora controllati sia risultato indenne, lo preoccupa parecchio. «Occorre dare il giusto peso ad un problema che rischia di essere trascurato. Occorre salvaguardare i pazienti, i dipendenti». Sono necessari interventi di decontaminazione: e cioè disinfezione, pulizia periodica degli impianti [illegible] acqua ad alta temperatura. E i controlli, dopo gli ospedali, [illegible] estesi alle cliniche private.

Dal '95 ad oggi in Procura sono stati registrati circa [illegible] i casi di legionellosi. Sono stati raccolti dati [illegible] cartelle cliniche su tutti i casi accertati. Un caso di morte è stato registrato anche negli ultimi [illegible]. Ora ci sarà una consulenza tecnica, che avrà lo scopo di approfondire un problema da non sottovalutare.

L'assessorato alla Sanità ha predisposto un programma di lotta alle infezioni ospedaliere. Il direttore Mario Valpreda spiega: «Abbiamo raccomandato alle direzioni dei nosocomi di monitorare costantemente [illegible] gli impianti sia i casi di infezione». Ma la situazione - replicano in Procura - va migliorata sul serio, non solo con le buone intenzioni: pena la violazione di preciso [illegible] della legge [illegible] sulle [illegible] igieniche, [illegible] le lesioni, fino all'omicidio colposo.

[n. pie.]

Titolare querelato

Risarcita per infortunio in palestra

E' stata risarcita ed ha poi ritirato la querela Barbara Silano, che nell'ottobre '97, denunciò il titolare di una palestra «Athena Sport», l'egiziano Mahmoud Ala Awad, perché, dopo una seduta di «Bicispin», una sorta di cyclette, era stata colpita da «rabdomiolisi» ai quadricipiti, [illegible] malattia che può [illegible] conseguenze gravi causate dal passaggio nel sangue di costituenti muscolari. Barbara aveva pedalato ad un ritmo troppo elevato, e a scatti. L'istruttore [illegible] l'avrebbe informata sull'uso del cambio, che consente [illegible] graduare la velocità. La storia [illegible] preoccupato Guariniello che, visto l'enorme numero di persone che frequentano le palestre, aveva chiesto [illegible] suoi consulenti un «decalogo», che aveva poi inviato in Regione. L'egiziano era finito sotto processo per lesioni colpose: avrebbe dovuto, prima di consentire alla giovane di fare attività fisica, accertarsi delle sue qualità atletiche e del suo stato di salute e pretendere anche un certificato medico.

Specchio dei tempi

«L'Italia dovrà chiedere [illegible] a Barcellona per le bombe [illegible] 1938»
«Sorpresa Irpef: [illegible] parità di reddito, l'imposta sale [illegible] 710.000 lire»
«Colore fedele alla scelta di Juvarra» - «E' spreco [illegible] denaro pubblico»

Un lettore ci scrive:

«In un articolo intitolato "Italia chiedi scusa per le bombe del '38 su Barcellona" si riferiva che il Parlamento della Catalogna domandava in una mozione al nostro Parlamento le scuse dell'Italia per i terrificanti bombardamenti aerei dell'Aviazione Legionaria fascista sulla capitale della Catalogna, che causarono 2500 morti fra la popolazione civile.

«Gli storici Rosario Villari e Sergio Romano respingono l'istanza: "Come si possono chiedere le scuse all'Italia repubblicana di oggi che non ha nessuna responsabilità?".

«Si tratta di un sofisma perché uno Stato ha una responsabilità istituzionale, che prescinde dalla forma di regime. Infatti l'Italia repubblicana ha pagato i debiti di guerra per i danni arrecati dal f[illegible] ai Paesi [illegible] nemici o coloniali.

«Il Presidente [illegible] Repubblica Federale Tedesca, Herzog, inviò un messaggio di scuse [illegible] Guernica nel 60° anniversario del bombardamento aereo tedesco sulla cittadina immortalata dal quadro di Picasso. Parimenti Gorbaciov inviò le scuse dell'Unione Sovietica alla Polonia quando si scoprì che erano stati i russi a massacrare i 15 mila ufficiali polacchi, sepolti nelle fosse di Katyn.

«Perciò, respingendo la testimonianza dei due storici, appare giusto accogliere la richiesta del Parlamento catalano».

Bruno Segre

Una lettrice ci scrive:

«Primi conteggi per la compilazione del modello 730 anno 1999. Protagonisti: [illegible] coppia regolarmente (shinoi) [illegible] ta con due figli a carico frequentanti l'Università. Marito impiegato di 7° livello presso azienda privata, moglie impiegata presso Ente Locale 4ª qualifica funzionale. Proprietari di 1ª casa e di piccolissima 2ª casa (ricevuta in eredità).

«Confronto tra Irpef pagata per l'anno 1998 e (ancora da pagare) per l'anno 1999.

«Anno [illegible] maggiore imposta da pagare, a reddito pressoché invariato, lire 710.000.

«Motivazione [illegible]: nuovo sistema fiscale, diminuzione degli oneri deducibili dal [illegible] al 19% (ha avuto la sua incidenza: le tasse universitarie sono au[illegible] con le spese mediche - paghiamo qualche ticket, ma soprattutto paghiamo, per inte[illegible] moltissimi medicinali ed esami clinici)».

Segue la firma

L'Assessore per la Cultura ci scrive:

«In riferimento alla lettera relativa al restauro dei serramenti della facciata juvarriana di Palazzo Madama a Torino, sentiti i progettisti, ritengo utile esprimere alcune considerazioni.

«La scelta del colore deriva da un'interpretazione quanto più fedele possibile all'idea di Juvarra che immaginava la facciata e lo scalone come una grande loggia aperta su tre lati. L'intento è di rendere gli infissi - concepiti in un secondo tempo per proteggere il grande atrio dalle intemperie - completamente trasparenti anche nella struttura e tali da mantenere l'effetto vuoto-pieno della grande loggia.

«Quanto sopra è confermato da una serie di saggi stratigrafici condotti su alcuni serramenti e in particolare dalle indicazioni contenute nel disegno [illegible] Juvarra per la facciata.

«Il colore quasi bianco degli infissi applicato nei precedenti restauri rendeva molto evidente ciò che, negli intenti progettuali, doveva risultare chiaramente non visibile. L'attuale coloritura ha cercato quindi di sottrarre proprio questo segno».

Ugo Perone

Un lettore ci scrive:

«Ho un problema alla gola, e, dopo una serie di esami inconcludenti, lo specialista che mi ha in cura decide per una laringoscopia in anestesia totale. Un breve periodo di attesa ed ecco la disponibilità di ricovero per l'esame in un ospedale cittadi[illegible].

«Chiedo chiarimenti e [illegible] che è prevista una degenza di [illegible] giorni. Approfondisco [illegible] il medico e i giorni scendono a 4, [illegible] articolati, 1°: ricovero ed analisi preliminari; 2°: controllo risultati analisi del giorno prima; 3°: esame [illegible] laringoscopia; 4°: dimissione dall'ospedale. Faccio presente che potrei eseguire le analisi preliminari in ambulatorio, consegnarle al reparto di controllo, [illegible] ricoverato in day hospital, sottoposto all'esame [illegible] dimesso lo stesso giorno, alleggerendo notevolmente costi [illegible] disagi. Risposta del medico: "Queste sono le regole dell'ospedale, che devono [illegible] seguite da tutti i pazienti. Se ha esigenze diverse, mi dispiace per lei".

«Rinuncio al ricovero, perché trovo scandaloso che per un esame quasi di routine debba [illegible] sprecato tanto denaro pubblico».

Rinaldo Maffiotto

Sarebbero oltre trenta i minorenni scomparsi dai centri di accoglienza

Bambini inghiottiti dalla città

Il tribunale: «Ora trovateli»

L'assessore Stefano Lepri
■ lato ■ piccolo venditore
■ accendini e spugnette

Forse a farli fuggire hanno pensato i loro sfruttatori

Scomparsi. Volatilizzati. Erano ragazzi ■■■ nome certo, con l'età indefinita, una casa ■ un letto in qualche soffitta diro■■■ta prima che i servizi sociali del Comune li incontrassero e ■ Tribunale dei minori si occupasse di loro. Erano ■■■ ombre, piccole così, ■■■ le mani sporche e i vestiti laceri, prima che magistrati ■ assistenti sociali li costringessero ad una vita quasi normale, in famiglie affidatarie ■ comunità alloggio.

Una trentina di questi figli-fantasma della città, da qualche tempo, adesso ha ripreso il volo. Sfuggiti ■ sorveglianze neppure così strette, ad educatori che li volevano convincere che la vita in una comunità è meglio di quella sulla strada, sono ■■■ reinghiottiti da quel mondo al quale ■ volevano strappare. E adesso il Tribunale dei minori ha chiesto alla polizia e ai ■igili urbani di rintracciarli. Di avviare le solite indagini per scoprire che fine hanno fatto questi ragazzi approdati nel nostro Paese, per sfuggire alla povertà di stati come Albania, Marocco, Romania e finiti sulla strada a chiedere l'elemosina e ■ rubare. Sovente sfruttati da connazionali adulti ■ senza troppi scrupoli.

Rintracciarli, hanno stabilito i giudici, è indispensabile ■■■ si vuole restituire loro una spe■■■■ ■ vita normale. Riuscirci, però, è ■■■ lavoro da certosini da far dubitare dei risultati.

La scomparsa da centri di accoglienza e da comunità ■ qualche decina di minori (ragazzi ■ ragazze tutti stranieri, alcuni nomadi) non stupisce più di tanto Stefano Lepri, l'asses■■■ all'Assistenza. «Qualche caso - commenta - c'■ stato. I ragazzi che vengono destinati ■ strutture protette, o a bassa soglia, oppure in famiglie, provengono tutti da situazioni difficili. L'amministrazione comunale, ogni anno, si occupa di centinaia di casi».

I numeri degli sforzi profusi dalla giunta ■ f■■■ dei minori danno ragione all'assessore. Nel '98 sono stati più di 400 i ragazzi con ■■■ di ■ anni che sono venuti a contatto con i servizi sociali. Per 144 di loro il Tribunale ha deciso di affidarli in tutela agli enti locali; 63, invece, hanno ottenuto la tutela civile; 25 sono stati affidati a parenti. Centosessantotto, invece, sono stati destinati ■ strutture cosiddette a «bassa soglia» (cio■ gestite da associazioni di volontariato) dove viene loro garantito vitto ■ alloggio e gli educatori preparano per loro un percorso scolastico che ■ ragazzi dovrebbero seguire.

Un tipo di sistemazione molto utilizzata ■ che ha costretto l'amministrazione, nell'ottobre scorso, ■ creare con una certa urgenza altri ■■■ posti per minorenni stranieri. «Almeno un quarto dei bambini di cui ci occupiamo - puntualizza l'asses■■■ Lepri - ■■■ nomadi o provengono da Paesi extracomunitari. Molti di questi ■■■ vengono scoperti dai nostri assistenti sociali, mentre seguono famiglie a rischio. In situazioni come queste ■ il Comune che segnala il tutto al Tribunale minorile. I giudici, poi, decideranno ■ tipo di intervento più opportuno per dare una mano a quel ragazzo».

Eppure, nonostante gli sforzi, l'impegno delle associazioni di volontariato, del Comune e della magistratura, ogni tanto qualcuno sparisce. Sceglie di tornare sulla strada, con i vecchi amici ■ compagni. Spesso cambiano città: diventano nuovamente ombre che ■■■ hanno neppure un nome ■ hanno mille identità differenti.

La richiesta di rintracciare i ragazzi che hanno fatto perdere le l■■■ tracce, si porta appresso una preoccupazione: c'è qualcuno che ha interesse ■ far fuggire i ragazzi dai centri di accoglienza? Una risposta non c'è. ■■■ certamente chi li sfrutta, chi li spedisce in strada a ■■■ndere spugnette e mendicare, potrebbe anche organizzare le fughe. ■ ■■■ ci sarebbe da stupirsi ■■■ fosse proprio così. Il fenomeno dello sfruttamento dei minori è molto diffuso tra gli zingari, tanto che, alcuni mesi fa, lo stesso Tribunale minorile, che oggi ordina di rintracciare i fuggitivi, chiese ■ ■■■nsimento dei bambini che vivono nei campi della città e della prima cintura.

I vigili del nucleo stranieri ■ nomadi ■■■ hanno già schedati alcune centinaia. Li hanno fotografati, hanno messo nero su bianco le identità dei ragazzi, quelle dei loro genitori o famigliari. Lo hanno fatto per impedire che i bambini vengano venduti da un clan all'altro. I loro sguardi languidi, le mani sporche, i piedi nudi sull'asfalto, sono preziosissimi agli incroci. Intenerirsono qualsiasi cuore, anche quelli di pietra. [l. pol.]

Le iniziative di enti pubblici e privati

L'emergenza nel Kosovo ora si cercano volontari

La Cri pensa a una missione umanitaria
Al Sermig si prega per fermare la guerra

Si moltiplicano, ■ Torino, le iniziative di enti pubblici e privati per il Kosovo. La Croce Rossa Italiana, chiamata a intervenire in prima linea nei luoghi della disperazione, sta lanciando da due giorni appelli ai volontari per un possibile «reclutamento» nell'emergenza. Mancano ancora, per la verità, disposizioni chiare a livello centrale, ma intanto ■ pensa all'eventualità ■ una spedizione umanitaria, e si cominciano già a fare i conti con i numeri.

La generosità, in questi giorni■ di preoccupazione sempre più accesa, ■ traduce anche in raccolta di fondi, oltre alla Fondazione La Stampa Specchio dei tempi, anche le Acli hanno messo a disposizione un nume■ di conto corrente, il 501111 (Abi 5018 - Cab 12100 - Conto Banca Etica AcliKosovo), sul quale versare un contributo. E mentre l'Ordine Mauriziano ha messo a disposizione locali per accogliere famiglie di profughi e offre posti di lavoro a kosovani nelle tenute mauriziane, al Sermig, il servizio missionario giovanile di Ernesto Olivero, si prega e si digiuna «Pane e acqua - spiega lo stesso Olivero - e ciò che avremmo speso per altro lo mettiamo in un fondo comune per poter andare eventualmente in Serbia e nel Kosovo». Ieri, circa 200 giovani con la maglia e la bandiera della pace del Sermig hanno distribuito migliaia di volantini dal titolo «Fermati guerra».

Alla guerra pensa anche il cardinale Saldarini, che ieri, vigilia di Pasqua, ha detto: «In questi giorni di grande turbamento per le indicibili sofferenze, non ho altro augurio da fare, se non quello della pace». Una pace difficile da raggiungere, di cui si parlerà oggi alle 10,30 a Bardonecchia, nella sala congressi di viale della Vittoria 44, durante un convegno organizzato da Forza Italia, e al quale partecipa come moderatore don Baget Bozzo, e che culminerà con la celebrazione di una messa nella parrocchia del Melezet, ■ mezzogiorno. Sabato prossimo, 10 aprile, invece, si terrà da piazza Massaua a Torino fino in piazza Martiri della Libertà a Rivoli una marcia della pace voluta fra gli altri dalla Provincia, dal coordinamento per i Comuni, dall'Associazione combattenti Colle del Lys e dall'Unione studentesca. «No ai genocidi, no alla pena di morte, no alla tortura, sì al rispetto della dichiarazione universale dei diritti dell'uomo», dice il manifesto dell'iniziativa. Partenza alle 15 arrivo in processione alle 18: «Di fronte all'arroganza della Serbia di Milosevich l'Europa unita non poteva fare altro che delegare la Nato, dimostrando così tutta la sua debolezza?», si domandano i promotori del corteo.

Difendevano la merce

Venditori abusivi aggrediscono vigili urbani

La pattuglia di vigili in borghese d■■■ controllare i venditori abusivi che stazionano ■ centro. In un'area pendonale ■■■ hanno fermato uno che vendeva maschere tribali. Gli hanno chiesto i documenti e raccolto la merce: «E' sotto sequestro...». Lui, però, ha reagito. Si è divincolato dalla presa ed è fuggito, inseguito dagli agenti della polizia municipale che lo hanno ribloccato trecento metri più avanti. Improvvisa, però, è esplosa la reazione degli altri venditori extracomunitari che c'erano sulla strada. In cinque si sono avventati sui tre agenti, li hanno picchiati ■ hanno liberato l'amico. Poi sono fuggiti. Il venditore abusivo, però, è stato fermato da un'altra pattuglia di vigili ■■■ in aiuto dei colleghi in difficoltà. Lo hanno arrestato per resistenza e lesioni: si chia■■■ Mbaye Babacar, 31 anni, senegalese.

Tutto è accaduto ieri, poco dopo le 10, in via Garibaldi, sotto gli occhi di centinaia di passanti, impegnati nello shopping della vigilia di Pasqua. La reazione violenta e decisa di ■■■ gruppo di venditori extracomunitari ha colto di sorpresa tutti. Uno degli aggressori ha sollevato di peso un vigile che teneva fermo il giovane senegalese e l■ ha scaraventato contro ■ ■■■■. Gli altri hanno protetto ■ breve fuga dell'amico. Due agenti sono rimasti leggermente contusi: in ospedale li hanno giudicati guaribili in pochi giorni.

Preoccupati, poche ore più tardi, i commenti dei vigili urbani. «E' la prima volta - spiegano al comando della polizia municipale, in corso XI Febbraio - che c'è una reazione di massa di questo tipo. In passato, è vero, c'erano state discussioni, qualche polemica. ■■ tutto, per fortuna, era sempre finito nel migliore dei modi. In fondo la vendita abusiva comporta solamente il sequestro della merce; il venditore non viene né fermato né arrestato».

Sempre ieri, invece, ■■■ giovane vigilessa, che ormai fuori servizio tornava ■ casa in tram, ha arrestato un borseggiatore di origini romene. E' accaduto verso le 17, sulla linea 33. Il borseggiatore, T. ■., aveva ■ppena sfilato il portafoglio ad una ragazza, che ha iniziato a urlare. Lui ha guadagnato l'uscita, inseguito dalla vigilessa. Ha fatto, però, poca strada: è stato placcato dopo pochi metri sotto gli occhi incuriositi dei passanti.

Nella notte sulla collina di Ospedaletti: un salto di 50 metri finito contro una casa

Precipitano con l'auto dal viadotto

Gravissimi due ragazzi: erano in vacanza a Sanremo

■■■ ■■■ Moretti
SANREMO

Nessuna traccia di frenata. Un volo di oltre 50 metri nel buio. Poi l'auto ■ ■ impennata, si è girata su se stessa. ■■■ percorso ancora una trentina di metri ■ ha arrestato la sua folle corsa contro una scala di ferro. Una scala che ha salvato la famiglia di quattro persone che dormiva in una villetta poco più sotto. I due occupanti dell'auto entrambi di Torino, sono giovanissimi. Erano ■ Sanremo per trascorrere le vacanze di Pasqua. Adesso ■■■ in fin di vita. Uno rischia la paralisi. Tutti e due sono stati sottoposti ad un delicato intervento all'ospedale ■ Pietra Ligure.

L'incidente alle 2,20 della notte sulla collina, fra Sanremo ■ Ospedaletti. Andrea Iole, 20 anni, via Vela 31, era alla guida dell'Audi del padre. Al suo fian■■■ l'amico Filippo Carpano, 21 anni, via Napione 15, figlio di un noto avvocato civilista di Torino. Entrambi frequentano ■ secondo anno ■ Economia e

L'auto su cui viaggiavano i due giovani appoggiata alla scala che ha salvato la casa sottostante

■■■■■■ Erano arrivati a Sanremo giovedì per passare la Pasqua con le famiglie. Avrebbero trascorso la festività in barca.

Alle 2,20 stavano percorrendo la strada che collega Coldirodi a Ospedaletti. Secondo ■ polizia stradale andavano ad altissima velocità. Non hanno visto un tornante e con l'auto si ■■■ infilati fra ■ bordo del guard-rail e ■ pilastro del cancello di una vi■■. A terra nessuna traccia di frenata. Un volo nel vuoto. Attimi terribili prima dell'impatto con il terreno. «Sono caduti sulle ruote in un campo di ginestre» racconta un vigile del fuoco. L'auto ha rimbalzato e, sfiorando le piante, ha «volato» per almeno altri trenta metri, prima di impennarsi e «piantarsi» contro una scala di ferro. Sotto c'è la villa di Gaetano Canale. Dormivo assieme alla moglie. Nella stanza accanto i genitori. E' stato il primo ■ soccorrere i due ragazzi: «Erano stati sbalzati fuori dall'abitacolo, un■ non sentiva più gli arti; l'altro ■■■ una profonda ferita alla testa».

Le autoambulanze di Sanremo soccorso e della Croce Rossa li hanno trasportati all'ospedale Boreo da dove ■■■ ripartiti subito per il più attrezzato ospedale di Pietra Ligure.

Sono gravissimi. Iole ha riportato il sospetto sfondamento del cranio; per Carpano la prognosi è tragica: lesioni alla colonna vertebrale. Rischia la paralisi. I medici lo hanno sottoposto a intervento chirurgico per «vitargli una vita sulla sedia a rotelle».

Per rimuovere l'auto che minacciava di abbattersi sulla villetta è dovuto intervenire l'elicottero dei vigili del fuoco.

SAPER SPENDERE

Ceramiche della Lenci solo per collezionisti

FASCINO di bambole e ■ ceramiche che hanno fatto la felicità e l'orgoglio di molte mamme e bambini di oltre 40-50 anni fa. Ecco che cos'è la produzione della Lenci, antica manifattura torinese, vanto della città.

Milva Gaeta Gallo di Alessandria ci invia la fotografia di tre oggetti della Manifattura Lenci e precisa: «Li ho ricevuti in eredità da mia madre che per tanti anni alla Lenci lavorò. Si tratta ■ una bella fioraia che mi ha sempre dato l'impressione della primavera e che - quando ero bambina - volevo trattare come una bambola. Sotto i piedi, c'è la scritta: "Lenci, made in Italy" ■ le sigle CR o SR (non ■■■ a capire bene). Il secondo oggetto è una scatola che ha co■■ coperchio una chiesetta e un albero; sul retro la scritta L. - made in Italy. Infine un posacenere con una marmotta che ci ■■■■. Sul retro sta scritto "Lenci, made in Italy, Torino, 10-XII", più una stella. Due di essi sono un po' danneggiati ■ ■■■ ■■■ l'indirizzo di ■■ restauratore. Vi unisco le fotografie per maggiore chi■■■■

Fotografie davvero belle (fossero tutte così). L'architetto Massimo Meli, perito estimato■■ in maioliche ■ porcellane ■■■ tiche, si dice lieto di avere l'oc■■■■ per parlare di questa manifattura torinese «che è un po' il nostro orgoglio per quanto riguarda le ceramiche del Novecento».

Qualche cenno storico è indispensabile. «La ditta nacque nel 1919 ■ fu subito una piccola rivoluzione: ■■■■■ la bambola in morbido panno ■■■ il viso delicatamente dipinto a mano, eguale nella sua bellezza a quello delle bambole di bisquit, ma meno delicata. ■■ allora queste bambole hanno fatto compagnia a migliaia di bambini per diventare poi oggetto di culto ricercato da collezionisti.

«Nel 1928 Elena ■■■ig Scavini - racconta l'architetto Massimo Meli - affiancò alla produzione di bambole, mobili e tappeti per bambini anche quella delle ceramiche, produzione che continuerà sino al 1937, quando l'azienda fu ceduta al signor Garella. Elena Scavini si circondò di grandi artisti come Gigi Chessa, Sandro Vacchetti, Felice Tosalli ■ Mario Sturani che daranno un'impronta artistica alla manifattura. Donnine in abiti dell'epoca, bamboline, animali, vasi, scatole con coperchio, Madonne sono alcuni tra i prodotti più interessanti, ma soprattutto la vivacità dei colori e la rappresentazione fedele dei costumi hanno caratterizzato un'epoca. Da ricordare anche artisti ■■■ Berzoini, DaMilano, Ines e Giovanni Grande, Bertotti, Porcheddu, Jacopi, Formica e tanti altri che hanno contribuito alla fortuna di questa produzione. La fabbrica Lenci ha continuato a creare oggetti in ■■■■■ sino al 1964. Da allora però i prodotti della ■■■ torinese hanno conosciuto un periodo di scarsa popolarità sino alla fine degli Anni Settanta, quando grazie ■ Luciano Proverbio che pubblica un libro sulla fabbrica e ai coniugi Bigano che curano alcune mostre, ritornano in auge gli oggetti usciti delle fornaci di via Cassini, incominciano ad apparire alle aste e a raggiungere quotazioni di tutto rispetto. Vorrei ancora ricordare l'opera di Alfonso Panzetta che nel '92 pubblica tutta la produzione della Lenci».

Ed eccoci ai tre oggetti della lettrice. «La piccola fioraia fu eseguita da Sandro Vacchetti e probabilmente dipinta da Rosa Chino: prodotta prima del 1934, oggi ha un valore che si aggira intorno ai due milioni e mezzo. La scatola a forma di parallelepipedo ■■■ il coperchio sul quale ■ posta una chiesetta con un albero, decorata con motivi geometrici, su disegno del grande Mario Sturani, artista eclettico, riscoperto ultimamente. Il valore dell'oggetto è di circa tre milioni. Infine il posacenere con una marmotta eseguita da Felice Tosalli e dipinta da Beppe Ferdinando nell'ottobre del 1935: vale circa due milioni».

Alla signora Milva, come a tutti i lettori interessati che ■■■ faranno richiesta, forniremo privatamente ■ nome ■ un restauratore.

Simonetta

La Concessionaria
V. Ala di Stura, 84 - Torino
tel. 011 2251701
SPAZIO AUTO E SERVIZI IN GRANDE

Per AMAMI
ASSOCIAZIONE MALATI ■■■ MEDITERRANEA ■■■
con il patrocinio della città di Torino
PRESENTA
"UNA VOCE PER CHI SOFFRE"
CONCERTO DEL "THE WHITE GOSPEL GROUP"
SABATO 24 Aprile 1999 ore 21.00
TEATRO PICCOLO REGIO
P.ZZA CASTELLO 215 TORINO
Ingresso £. 15.000 - prevendita c/o BOX OFFICE "RICORDI" P.zza Castello 251 Torino
A.M.A.M.I. - ASSOCIAZIONE MALATI ANEMIA MEDITERRANEA ITALIANA
Via Pio La Torre, 3 - Nichelino (TO) tel. e fax. 011 6274009

RISTORANTE MEDITERRANEO
Gran Menù di Buona Pasqua
C.so Bramante, 81 - TORINO
Tel. 011.663.19.80

RISTORANTE PIZZERIA L'OPERA
PRANZO DI PASQUA
L. 60.000 (VINI ESCLUSI)
Antipasti - primi - secondi
dolci - caffé - amari
PASQUETTA: Menu "C'ERA UNA VOLTA"
L. 45.000 (vini compresi)
■■■ Thermignon, 3
(angolo C.so Brunelleschi)
TORINO - Tel. 011.71.42.34

STUFE
di tutti i tipi
autonomia 8 - 16 ore
provera & C.
TORINO - Luogo Dora Napoli, 32
Tel. ■■■■■■■
Internet: http://www.■■■■■.it/provera

Per la pubblicità su
LA ■■■■■■

PK
publikompass
10126 TORINO
Corso Massimo d'Azeglio, 60
Tel. (011) 666.52.11
Fax 666.53.00

La St■■■■ - Abbonamenti
LA STAMPA
LA BUONA ABITUDINE DEL RISPARMIO QUOTIDIANO
Per informazioni tel: 011-56.381

GRANDE OPERAZIONE
UN MONDO DI CONVENIENZA
VACANZE 1999

CISALPINA TOURS

I valori assoluti degli sconti riportati dalla tabella si intendono per coppia. Sono validi per i pacchetti turistici completi selezionati dal catalogo. Campagna valida per prenotazioni effettuate fino al 20-8-1999. Per ulteriori informazioni rivolgersi alle Agenzie di Viaggio del Gruppo Cisalpina Tours.

TORINO - C.so Francia, 99 - Tel. 011/2721777 • TORINO - C.so Re Umberto, 37 - Tel. 011/5564777 • TORINO - Via Gioberti, 4 - Tel. 011/505978 • TORINO - C.so Siracusa, 105 - Tel. 011/3292777 • TORINO - Via M. Cristina 84/A - Tel. 011/6693777 • TORINO - Portici del Lingotto - Via Nizza, 262 - Tel. 011/6701440 • RIVOLI (TO) - C.so Francia, 266/A - Tel. 011/9565777 • CARMAGNOLA (TO) - Via G. Marconi, 33 - Tel. 011/9712033 • BIELLA - Via Trieste, 1 • ASTI - Piazzetta della Vittoria, 9 - Tel. 0141/599314 • SAVIGLIANO (CN) - Via Trento, 5 - Tel. 0172/713901 • MILANO - C.so di Porta Vittoria, 9 - Tel. 02/54169991 • MILANO-FIORI ROZZANO - Strada 8 Palazzo N - Tel. 02/57514116 • GENOVA - C.so Marconi, 40 - Tel. 010/5531011 • PADOVA - Via Risorgimo, 10 (Prozzolo Sarmeola) - Tel. 049/8060811 • FIRENZE - Via Valfonti, 49 - Tel. 055/717025 • ROMA - Via Circonvall. Appia, 111 - Tel. 06/78068802 • BARI - Via Melo, 137 - Tel. 080/5213837 • PALERMO - Via Siracusa, 3 - Tel. 091/6252100 • COMO - Via Boldoni, 14 - Tel. 031/241876 • VARESE - Via Aregno, 15 - Tel. 0332/241980 • MONZA - Via Manzoni, 2 - Tel. 039/2326772 • MILANO - Corso di Porta Romana, 21 • BRESCIA - Via Einaudi, 16 • DIVISIONE INCENTIVE - CONGRESSI TORINO - I Portici del Lingotto - Via Nizza, 262 - Tel. 011/6701670

Un secolo 1912 a Torino

L'AVVENTURA Un'avventura lunga un secolo: fatti e personaggi che hanno cambiato la città

Tripoli, c vennero i giorni della grandeur

La guerra irrompe a Torino

Paolo Benedetto

VENTI di guerra, avvisaglie cupe, quasi la prova generale della prossima deflagrazione a tutto mondo. Il corsaro arrembaggio alla Cirenaica e alla Tripolitania strappate all'«ottomano». Torino da un palco privilegiato della storia patria gode il trionfo delle armate che hanno varcato il Mare Nostro, sconfitto il Turco (Mamma gli italiani...!) messo alla belle meglio con toppa con stemma sabaudo sul gran lenzuolo espansionistico steso dalle grandi Potenze d'Europa: un cerino aggiunto per il gran rogo di pochi anni dopo. Ma nessuno sospetta il peggio in quel 1911 che celebra il cinquantenario dell'Unità patria con l'Esposizione Universale. Presiede il comitato l'ex sindaco Frola (che a termine della manifestazione sarà nominato Conte) mentre a palazzo civico siede Teofilo Rossi. I cittadini fin dall'anno precedente sottoscrivono quote, nell'agosto 1910 spiccano le 2 mila lire della ditta «Giuseppe Rodi & C.» e le mille lire della «Gioielleria Federico Tornotti». Alla fine saranno tutti rimborsati con l'aggiunta di un piccolo utile perchè l'Esposizione con oltre 240 mila visitatori chiude in attivo. I torinesi guardano i cortei pacifisti, ascoltano distratti gli appelli degli interventisti, osservano sgomenti a qualche carica della polizia, si sentono soprattutto protetti dal nume tutelare che presiede il Governo, Giovanni Giolitti di Dronero. Piace il cauto procedere, certe furbizie per conciliare le tante anime che siedono in Parlamento. E lo accolgono alla grande quando viene a Torino (8 ottobre e Tripoli è già «bel suol d'amore») e spiega i motivi della guerra dichiarata pochi giorni prima (29 settembre 1911: il conflitto terminerà con dopo con il trattato di Losanna). Quasi duemila sindaci convenuti da tutta Italia lo accolgono, la Stampa di Alfredo Frassati, giolittiano di ferro, gli dedica l'intera prima pagina. Giolitti parla al Regio gremito. Il cronista nota: «Sono le diciannove e tre quarti quando la alta figura compare dal fondo. L'onorevole Giolitti, florido, tranquillo, sorridente, ringraziando col capo...». Dal palco annuncia che presto procederà a statalizzare le compagnie d'assicurazione, a continuare il dialogo con i socialisti, ad allargare il suffragio elettorale. Tre punti chiave che avranno presto conseguenze. Rompere il business privato delle Assicurazioni per tre quinti straniere definite monopolio che esercita «l'usura su una forma di risparmio» significa mettersi contro parte dei liberalconservatori. L'apertura ai socialisti crea all'interno del partito una spaccatura che si concreterà pochi giorni dopo al congresso di Reggio Emilia con la messa in minorranza del gruppo dirigente (Turati, Rigola, Treves ecc.,). Vincono i massimalisti (determinanti i 450 voti torinesi) che mandano il loro saluto ai «compagni turchi» (una provocazione che La Stampa definisce «abnorme e ripugnante»), i libertari, l'ala rivoluzionaria: tra questi il più combattivo è un giovane non ancora trentenne, Benito Mussolini. E' la scissione: l'ala «morbida» sotto la guida di Bissolati fonda il Partito Socialista Riformista.

Il suffragio cosiddetto universale che allarga la base elettorale (ma le donne dovranno aspettare ancora qualche decennio prima di accedere alle urne), è un'altra trappola per lo statista cuneese: elezioni dell'anno dopo i socialisti raddoppiano i seggi, Giolitti rassegnerà le dimissioni.

Di tutto ciò non si ha, ovviamente, sentore, quella sera al Regio. Partito Giolitti la vita si concentra sul grande avvenimento che si snoda sulle rive del Po, dal Valentino al Pilonetto e sulle manifestazioni che mettono in risalto il tempo della meccanica, della tecnica, dell'ardimento. Un giorno la folla verso l'alto a osservare la gara dei dirigibili; l'altro, gli occhi su qualche necrologio celebre: al Salgari suicida segue la morte dell'infelice consorte di Napoleone III. Nel '12 si commenta la chiusura del ristorante Meridiana che era ritrovo di De Amicis, Giacosa e qualche altro scapigliato. Ernesto Ragazzoni l'autore dell' «Apoteosi dei culi d'Orta», surreale e irridente, da Parigi scrive cronache di varia curiosità, tra cui una sua visita ai «cubisti» che espongono al Salon del Grand Palais: ci sono Duchampe, Léger, Metzinger tra gli altri ma non gli piacciono. Riferendosi al cubismo celia concludendo l'articolo così: «Per esempio, vi immaginate le esclamazioni al passaggio di una bella ragazza? - Che delizioso parallelebipedo».

Le signore a passeggio vestono lunghi abiti e adornano il capellino con piume di struzzo; lo sciopero di giorni dei lavoratori dell'auto rende incandescente la primavera; sul tappeto delle discussioni tra imprenditori e sindacato c'è questione del «sabato inglese». Si consiglia l'acquisto al prezzo di lire 25 de «La donna medico di casa» con prefazione del dottor Francesco Abba medico capo comune. Non c'è le pagine la pubblicità del nuovo farmaco che con «due o tre iniezioni guarisce sifilide» e neppure quella dell'«Antigocciolina» contro la blenorragia. In compenso c'è quella del ricostituente «Ischirogeno» che «rinfranca e conserva le forze».

Le in gesso e cartapesta dell'Esposizione del 1911 e, in basso, le truppe italiane in Libia

L'Esposizione del Valentino attira visitatori da tutta Europa Alla fine saranno oltre 240 mila

Muore suicida Salgari Si inaugura Stadium nella ex piazza d'Armi e battiamo la Francia nella prima sfida internazionale

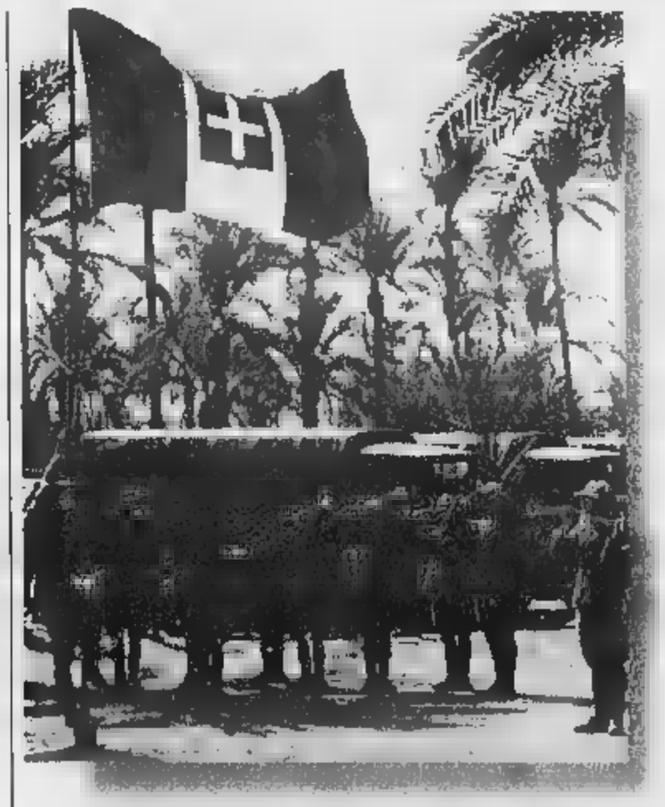

Intellettuali a favore, proletari contro: polemiche e scazzottate

Divisi dal sogno colonialista

Angelo d'Orsi

Angelo d'Orsi (*)

NELL'autunno del 1911, quando l'Italia del Cavalier Giolitti dichiarava guerra all'Impero Ottomano nell'ex capitale del Regno troneggiava il grande Esposizione Internazionale delle Industrie e del Lavoro, allestita nel parco del Valentino. Torino appariva a Gozzano «una città novella nell'atto celebrare la sua gloria e la sua felicità». La celebrazione della potenza economica si associava dunque all'esibizione della potenza militare.

Sappiamo, in verità, che in Libia le italiche armate non ottennero risultati degni di gloria; ma quella «piccola» guerra fu anche l'esito di una mobilitazione senza precedenti delle forze della cultura. In tale slancio propagandistico Torino svolse una importante.

A orientare l'opinione pubblica su posizioni filobelliche fu la piccola ma onnipresente pattuglia di letterati e ideologi che alla fine del 1910 aveva dato vita a Firenze all'Associazione Nazionalista. Ma, tra il 1909 e il 1910, il primo gruppo nazionalista presentatosi sulla scena italiana si era formato a Torino. E a Torino, sulla «Stampa», Giuseppe Bevione montava una rumorosa campagna volta a spingere il Paese alla conquista di quel terrestre paradiso di Libia, e una volta avviata l'«impresa» si distingueva per le fantacronache di corrispondente di guerra. Il contagio nazionalistico non risparmiava che pochi intelligenti: fra essi Gaetano Salvemini.

La Libia forniva anche occasioni di lavoro e culturali: per esempio nel novembre incominciava a cura del Circolo Filologico un «Corso pratico di Lingua Araba», «per soddisfare alle esigenze dell'attuale momento politico-commerciale». E prospettive turistico-geografiche: l'uscita di scena, sul finire dell'aprile, del grande viaggiatore virtuale, Emilio Salgari, suicida nei boschi della Madonna del Pilone, in fondo lasciava un vuoto, anche il suo funerale passò pressochè inosservato. La Libia risonava però soprattutto come una gioiosa fanfara. Non era solo un retore autentico come il preside di Lettere Ettore Stampini a inneggiare alla balda gioventù italica che faceva risuonare in terra d'Africa il clangore delle spade di Roma; il rettore dell'ateneo, Francesco Ruffini - 20 anni dopo tra i pochi docenti che rifiutarono il giuramento di fedeltà al regime fascista - si lasciava contagiare dal vento patriottico-coloniale, esaltando l'arditissima impresa».

Ma non tutti si lasciavano tranquillamente persuadere, se all'epoca si tenevano in via Po e dintorni epiche scazzottate tra fautori della guerra e oppositori. Contro la guerra, peraltro, erano soprattutto i proletari, che allora come più avanti arrivavano alle mani con gli studenti, per lo più figli di papà. E' tutt'altro che improbabile che quegli scontri, e l'atmosfera di esaltato bellicismo che contaminava i ceti borghesi, abbiano aiutato a formare la coscienza politica di un giovane sardo che un figlio di papà non era: Antonio Gramsci, giunto da poco in città allo scopo di partecipare alla ra selezione per essere ammessi a fruire della magra borsa di studio del Collegio delle Provincie, istituzione benefica per studenti provenienti dalle ex province del Regno. Con lui, nello stesso accademico 1911-12, si allacciavano all'Università di Torino altri due studenti bisognosi e meritevoli, Palmiro Togliatti e Angelo Tasca. Vinsero la borsa di studio e i loro si unì, due anni più tardi, un altro studente meritevole ma non bisognoso, Umberto Terracini, all'epoca liceale al Gioberti. I prodromi dell'«Ordine Nuovo», uno dei nuclei fondatori del Partito Comunista nel '21, sono nella Torino in festa e in lotta per la Libia.

* docente di Storia della storiografia e di Metodologia della ricerca storica nell'Università di Torino

le date

DAL AL

Febbraio 1911: sistemazione come la vediamo delle due sale della confetteria Baratti ad opera di Rubino e Casanova.

1911: duemila sindaci ospiti della città per commemorare il cinquantenario dell'Unità d'Italia.

Aprile 1911: il prima rappresentazione al Carignano di «Addio giovinezza» la fortunata commedia di Camasio e Oxilia.

Aprile 1911: il si uccide Emilio Salgari, il grande autore di d'avventura. Scrisse 105 romanzi, 130 novelle e centinaia di articoli.

Aprile 1911: Giolitti inaugura il nuovo palazzo delle poste in via Alfieri.

Aprile 1911: il 29 inaugurazione dell'Esposizione Universale che occupa il Valentino ed il Pilonetto. Chiuderà il novembre con bilancio in attivo e circa 250 mila visitatori.

Aprile 1911: i sovrani presenziano, il giorno 30 all'inaugurazione dello «Stadium» che sorgeva dove adesso ci il Politecnico ed il liceo G. Ferraris.

Maggio 1911: il 28 viene inaugurato il Palazzo Moda, poi abbattutto per far posto all'attuale To-Expo.

Giugno 1911: muore Moncalieri il la principessa Maria Clotilde, l'infelice consorta di Napoleone III.

Ottobre 1911: l'8, Giovanni Giolitti tiene un discorso sulle motivazioni della guerra in Libia.

Ottobre 1911: il 29 primo esperimento di servizio posta aerea tra Torino e Milano.

Novembre 1911: inaugurazione dell'ospedale Martini in corso Ferrucci: distrutto dai bombardamenti sarà ricostruito in Largo Gottardo.

Novembre 1911: si costituisce per iniziativa dell'avvocato Gino Olivetti il Consorzio delle fabbriche di automobili di Torino che raggruppa sette aziende per un totale di operai.

Dicembre 1911: il Consiglio comunale, alla vigilia di Natale, delibera di allargare la cinta daziaria in modo da comprendere anche le «barriere» più distanti.

Dicembre 1911: il 28 muore Edoardo Calandra, fratello dello scultore Davide e autore de «La Bufera».

Marzo 1912: il 17 allo «Stadium» prima partita internazionale di calcio a Torino: Francia batte l'Italia 4 a 3.

Aprile 1912: il 4, esplosione al dinamitificio di Avigliana: 2 morti e 22 feriti.

Aprile 1912: il 9 s'inizia il processo contro gli amministratori della Fiat accusati falso in bilancio e altri reati connessi con la crisi del 1907. Il Tribunale assolve tutti gli imputati.

Settembre 1912: l'8 viene inaugurato il ponte sul Po a San Mauro.

le cifre

L'industria tessile era gran lunga la più importante del Piemonte. Nel 1911 dava lavoro a **131 mila** persone, mentre **58 mila** erano i metalmeccanici. I quali erano superati anche dai **68 mila** addetti delle aziende agricole e manifatturiere, e avvicinati dai **42 mila** dipendenti in imprese edili. Il tessile, che aveva già una lunga storia alle spalle, era anche quello dove più forte era la concentrazione degli operai: ben **119 mila** facevano parte di imprese con più di 10 dipendenti ed erano il per cento dell'intera forza disponibile. In aziende medio-grandi era attivo invece soltanto il 75 per cento dei metalmeccanici: i tempi della grande fubbrica creata sul modello di Ford erano ancora lontani.

SEMPRE PIÙ VINCENTI ALLA CASA DELLA FORTUNA
A GRUGLIASCO RICEVITORIA VIALE RADICH 38

Sempre più marcatamente il grande sogno per gli italiani rimane la vincita da capogiro che risolverebbe ogni problema futuro. Ecco quindi spiegata l'escalation del Super Enalotto che è passato in breve ai vertici delle classifiche in parallelo necessita evidenziare l'alto livello professionale che è entrato nelle Ricevitorie, al pari delle migliori tecnologie. Tra le Ricevitorie che vanno per la maggiore troviamo la "Casa della Fortuna" di Pellizzari Pierangela in Viale Radich a cavallo tra Torino e Grugliasco, telefono 011.7072424, un "sito" di alta tecnologia e professionalità, un personale preparatissimo e a disposizione del cliente per qualsiasi chiarimento, potendo inoltre contare sulle consulenze dei maggiori esperti dei singoli settori. Parliamo di vincite? In brevissimo tempo il cordone della borsa è quasi sempre rimasto aperto portando nelle tasche degli scommettitori cifre da capogiro e sempre più in crescita, in crescita è il dei giocatori che all'esperienza degli esperti della "Casa della Fortuna" in Viale Radich 38 a Grugliasco. Nel campo "lotto" si è riusciti, cosa al quanto difficile, a portare all'incasso quegli scommettitori che hanno seguito i consigli, le strategie e i sistemi varati dai numeri ritardatari. Per quanto concerne il Super Enalotto la "Casa della Fortuna", è costantemente impegnata alla cattura del quasi imprevedibile "sei", dagli esperti della Cabala assicurano che presto arriverà anche questo traguardo. Un'altra grande e utile servizio offerto al giocatore è quello di poter giocare schedine di Totocalcio, Totogol, Totosei, Totip e Tris fino alle ore 12 della Domenica, sfruttando le ultimissime notizie elargite da Radio, TV e giornali sportivi, questa elasticità ha già portato i primi frutti.

SEMPRE APERTI LA DOMENICA MATTINA
La grande novità della "Casa della Fortuna" in Viale Radich di Grugliasco, telefono 011.7072424, la possibilità di giocare Totocalcio, Totogol, Totip e Tris anche la Domenica mattina, fino a 2 ore prima dell'inizio delle partite di campionato, ha modo riscontrare agli addetti ai lavori un enorme successo di affluenza così come la stessa Signora Pellizzari dichiara: "Mi è sembrato di tornare indietro nel tempo, quando mio nonno la Domenica mattina dopo la messa andava al bar a giocare la Sisal (allora la schedina si chiamava così), tanti clienti, molti ritardatari, entusiasti di giocare la schedina da 1600 lire, ma anche giocatori sistemisti felici di sviluppare il loro sistema alla luce delle ultime novità del palinsesto calcistico". Questi gli enormi vantaggi del gioco domenicale che insieme al successo ha inoltre portato parecchi milioni nelle tasche degli scommettitori dell'ultima ora.

SI È SPARSA LA VOCE
La fama della "Casa della Fortuna" in Viale Radich 38 a Grugliasco, telefono 011.7072424, sull'onda delle grandiose vincite elargite si è sparsa in fretta ed ha mosso avventori e giocatori da tutto il Piemonte che convinti della presenza della Dea Bendata dentro le mura si sono letteralmente precipitati in quel di Grugliasco a tentare di acciuffarla per almeno una volta nella vita, e qui si resi conto che è vero che aleggia una presenza straordinaria nella ricevitoria, ma è anche cortesia e della professionalità dell'organico, dei potentissimi presenti ad ogni consolle aiutano i giocatori a raggiungere quello che è il loro mistico obbiettivo. Allora auguriamoci che la Dea Bendata continui a darci numeri buoni e i professionisti "Casa della Fortuna" continuino a profondere vittorie milionarie a tutti. Adesso vi devo salutare si avvicina l'ora del sorteggio ci incontreremo alla Casa della Fortuna, anch'io alla ricerca di un bacio della Dea Bendata (perché "lei" abita davvero lì!)

CHI GIOCA AL LOTTO INCASSA
Il gioco per tradizione lo sappiamo benissimo è sicuramente il Lotto che i sogni, date, morti, eventi di ogni sorta ha portato ognuno di noi, almeno una volta nella vita al banco a puntare e quindi sognare un magnifico "terno" milionario sulla nostra ruota fortunata. E proprio dalla perfetta miscelanza di antico e moderno che nasce l'esperienza della "Casa della Fortuna", in Viale Radich a Grugliasco, telefono 011.7072424, che grazie all'ausilio di potenti software da una parte, e antichissime Smorfie (autentiche ricercatissime opere letterarie) a disposizione completamente gratuita di chiunque le voglia consultare, dall'altra è in grado di offrire clienti veri e propri numeri a/o sistemi di gioco che permettono agli scommettitori di toccare con il traguardo di grandiose vincite e strabilianti incassi. Tutto questo sottoforma di oroscopi numeri personalizzati consegnati GRATUITAMENTE insieme ai consigli di gioco, ossia un vero e proprio cammino mano mano con il cliente fino a portarlo al traguardo e quindi all'incasso della vincita, modificando i numeri in base ai consigli di astrologi e chiromanti di fama televisiva, piani di gioco per chi segue le ambate dei numeri ritardatari, ossia il calcolo economico di un gioco che dia la possibilità a chi intraprende di arrivare alla sortita numero con un significativo guadagno netto.

I residenti: il Comune vuole regalare le aiuole al Museo

L'assessore replica: quel piccolo parco rimarrà pubblico

Una veduta aerea dell'ex fabbrica Fergat che si affaccia sulle vie Modane Spalato e Millio nel quartiere San Paolo Il comitato di cittadini è di nuovo sull'Aventino e accusa il Comune di aver cambiato le carte in tavola

«Scippato il giardino all'ex-area Fergat»

Emanuela Minucci

C'è una «A» stampatello, aggiunta di fresco sul piano regolatore, che fa impazzire gli abitanti di San Paolo. E' il simbolo della piccola disfatta dei 2500 residenti che fanno parte dell'ormai storico «comitato Fergat»: aggueriti cittadini grazie al quale intervento, nel 1994, si riuscì a cambiare la destinazione d'uso dell'ex-fabbrica di cerchioni che si affaccia su via Modane, via Spalato e via Millio. Rimpiangendo i «bei tempi» in cui la zona era tutto un fiorir di opifici e laboratori, cinque anni or sono i residenti si mobilitarono affinché l'amministrazione approvasse il progetto di creare sulle ceneri dei vecchi stabilimenti 90 alloggi di edilizia pubblica.

Al loro posto ottennero qualcosa più in linea con la vocazione del quartiere: sei aziende che occuperanno 90 addetti insieme con attività di servizio alla piccola e media impresa. Una vittoria, in parte finanziata coi fondi dell'Unione Europea.

Oggi il comitato è di nuovo sull'aventino. Perché quella «A» spuntata sul piano regolatore significa che il giardino incorniciato dai capannoni dell'ex-Fergat (aiuole di cui il quartiere, secondo i residenti, ha bisogno come l'aria) sta per essere assegnato alla Fondazione Re Rebaudengo che in un'ala dei vecchi stabilimenti realizzerà il nuovo Museo di Arte Contemporanea. Motivo? A fianco della «V» di verde pubblico è comparsa quella «A» che motiverebbe la cessione ad attività d'interesse pubblico. A scoprire la strana metamorfosi della carta urbanistica, peraltro neppure ancora stata sottoposta all'ok della Sala Rossa, sono stati i Comunisti italiani: il cui capogruppo Michelangelo Rosolen e il consigliere Domenico Gallo (che da anni si batte per il futuro dell'area) ha subito preparato una mozione sul tema in cui si impegna il sindaco Castellani e la Giunta «a rispettare ed attuare al più presto l'originario progetto relativo al Giardino Fergat; a fare in modo che l'eventuale concessione per la realizzazione del Museo sia limitata agli edifici lungo via Millio; ad attuare immediatamente e senza ridimensionamenti il progetto che è già esecutivo e gode dei finanziamenti per la rapida realizzazione».

Già, perché il bello della faccenda è che la riqualificazione di quella porzione di verde era già stata approvata anni fa dall'assessore al Verde pubblico Gianni Vernetti anni e poi dal consiglio Comunale. Spiega Paolino Ganci, geometra residente in via Modane e rappresentante del comitato: «Ormai eravamo certi che da un giorno all'altro sarebbero partiti i lavori. E invece niente. Per mesi, inspiegabilmente, abbiamo visto partire alcun intervento. E adesso quella notizia che piomba come un'usurpazione bella e buona». Prende fiato: «Noi siamo affatto contrari al museo. Ma che ci venga di fatto "rubato" l'unico fazzoletto verde presente in zona per costellarlo di qualche opera d'arte che potrebbe benissimo venire alloggiata al suo interno, è un insulto». Aggiunge: «Le pare giusto che a noi venga lasciata soltanto un aiuola striminzita e per accedere a un parco autentico ci tocchi pagare il biglietto?».

Prima che il dibattito approdi al consiglio comunale di giovedì l'assessore Vernetti anticipa la sua soluzione (a un problema che a parer suo non è mai neppure esistito): «Quel giardino è pubblico e resterà tale. E' vero, il Museo d'Arte contemporanea ne ha chiesto in concessione un pezzetto per esporre alcune opere, ma non ha mai pensato di privare il quartiere di quelle aiuole, al punto che tra pochi giorni dovrebbero partire i lavori per la sua riqualificazione». E conclude con una proposta che potrebbe mettere d'accordo Fondazione e residenti: «Recintarlo e chiuderlo la sera. Così gli abitanti potrebbero frequentarlo godendosi la presenza di opere d'arte che al tramonto sarebbero protette da una cancellata chiusa a chiave: così come accade in altre città europee». Resta il piccolo giallo di quella «A» aggiunta di fresco sul piano regolatore, e scoperta dai Comunisti italiani. A chiarirlo ci penserà, giovedì, l'assessore all'Urbanistica Franco Corsico.

Dopo 50 anni di monopolio ministeriale

Il nuovo Collocamento passerà alla Provincia

La «rivoluzione» scatterà a luglio Sono previste anche agenzie private

Marina Cassi

Prima Provincia in Piemonte quella di Torino ha approvato la delibera per far diventare realtà il nuovo collocamento. A luglio, dopo cinquant'anni di monopolio pubblico e di gestione affidata al Ministero del Lavoro, ci sarà una autentica rivoluzione la cui finalità è quella finalmente di far incontrare domanda e offerta di lavoro. Le competenze saranno della Provincia e, per la prima volta, ci saranno agenzie di collocamento privato.

L'assessore provinciale Marco Camoletto non si nasconde che ci sarà competitività tra i due servizi e aggiunge: «E anche un bene che sia così. Noi vogliamo diventare reali interlocutori delle imprese che cercano lavoratori e soprattutto vogliamo dare una battaglia dura alla disoccupazione. Non lasceremo più che le persone marciscano nella condizione di disoccupati. Non li lasceremo tranquilli a casa a prendere un seppur minimo sussidio».

Prosegue: «Partiamo da un ragionamento: se un lavoro lo cerchi perché non lo vuoi». Ma per assumere questa linea è necessario che i servizi di collocamento sappiano trovare realmente un lavoro a quello specifico disoccupato tenendo conto delle sue caratteristiche.

La presidente della Provincia, Mercedes Bresso, è esplicita: «Ben venga la [illegible] pubblico-privato e ben venga il decentramento territoriale». Aggiunge: «In tutta questa vicenda la partita della formazione è fondamentale e per questo io chiedo che la Regione passi alla Provincia l'intera formazione professionale».

Riflette: «Se abbiamo il compito di gestire il collocamento dobbiamo anche poter formare personale in base alle richieste del mercato. E' ora che finisca il paradosso per cui ci sono giovani disoccupati e imprese che non trovano certe figure professionali». E cita una novità di questi mesi: «Inoltre lo sviluppo dei patti territoriali consentirà sempre più di prevedere i fabbisogni in base alle imprese che ci collocano sul territorio».

In questi mesi l'assessore Camoletto sta facendo i conti con una situazione ereditata di non poca difficoltà. Ormai da anni gli uffici collocamento funzionavano come puri notai di avviamenti avvenuti per altre vie, le sedi sono spesso in cattive condizioni, la rete informatica insufficiente, il personale scarso, 175 addetti in tutto.

Camoletto: «Adesso il servizio è pochissimo efficiente; in 2-3 anni contiamo di farlo diventare tale. Abbiamo individuato con certezza 11 sedi nella provincia sulle 12 che apriremo. E sappiamo che a Torino la sede sarà in via Bazzi, chiuderà via Gioberti, e gli uffici andranno in via Valeggio nella nuova sede della Provincia».

Prosegue: «A Torino ci sarà un centro responsabile per la città e altri decentrati in sedi che dobbiamo ancora individuare. Mi piacerebbe almeno uno, ma possibilmente di più, per quartiere. In bilancio ogni anno avremo due miliardi per migliorare le sedi».

Camoletto vuole evitare il rischio - molto presente in tutta la vicenda - che i collocamenti privati si occupino delle persone che partono comunque favorite sul mercato del lavoro e quelli pubblici dei più deboli, dei disabili, di quelli senza titoli, stabilendo due mercati del lavoro distinti, di serie A e di serie B.

IN BREVE

■ **RAPINA.** Colpo da oltre 150 milioni venerdì pomeriggio all'agenzia Crt di via Asiago 55. Tre banditi armati di coltello e pistola, dopo aver rinchiuso gli impiegati in uno stanzino, si sono impossessati di quanto hanno trovato in cassa. Poi sono fuggiti nell'auto che li attendeva fuori.

■ **TUTTOSOLDI.** I fondi pensione aperti (Fpa) sono realtà. E' già possibile scegliere fra 58 prodotti (per un totale di 121 linee di investimento, dalle più «tranquille» alle più rischiose) di 25 differenti gestori. Tuttosoldi dedica il numero in edicola martedì 6 al «1° Rapporto» sulla previdenza complementare, illustrando costi e caratteristiche di ogni Fpa.

■ **RADI SULLE AUTO.** I carabinieri del nucleo radimobile li hanno arrestati alle 2 dell'altra notte, quando stavano rubando la loro sesta auto. Davide Buongiorno, 18 anni, P.E., 17, entrambi di Torino, erano appena saliti su un'altra vettura in Pietro Cossa angolo via Actis. E con loro avevano autoradio e oggetti razziati nei cinque furti precedenti. Tutto è stato recuperato e riconsegnato ai proprietari.

■ **VENARIA, FERITO.** Enzo Di Carmine, il fantino di Torino disarcionato un mese fa da un cavallo effettuava un'escursione nel parco La Mandria, è uscito dal coma. E' stato trasferito dall'Ospedale Maggiore di Novara al San Luigi di Orbassano dove, nonostante il miglioramento, si trova ricoverato nel reparto di rianimazione.

■ Il Partito dei socialisti democratici italiani ha eletto il nuovo comitato direttivo che sarà coordinato dal segretario Gianni Sanfilippo. Dell'esecutivo faranno parte Franco Badulato, Giovanni Borromeo, Giuseppe di Donato, Michele Falzone, Sabino Pazienza e Domenico Sciascia. Segretario organizzativo sarà Vincenzo Russo, coadiuvato da Simonetta Cerrato.

La villetta fu venduta dopo che il padre si uccise per debiti

Sfrattato, finirà in ospedale

Dramma per un invalido a Givoletto

[illegible] Longo
GIVOLETTO

Questa è la storia di un [illegible] che fino a tre anni fa aveva tutto: lavoro, salute, e la prospettiva di una vita, [illegible] non dorata, certamente agiata. [illegible] vive inchiodato [illegible] sedia a rotelle, chiuso dentro questa camera da letto che sembra non essergli mai appartenuta. Osserva sui poster alle pareti i volti dei personaggi che un tempo gli parevano familiari, e aspetta. Aspetta [illegible] ritorno dell'ufficiale giudiziario chiamato ad eseguire lo sfratto. Quel giorno ci sarà, con l'ufficiale, anche un'ambulanza che lo trasporterà, lui invalido, in quella [illegible] rischia di diventare la [illegible] nuova casa-prigione: l'ospedale. L'unica struttura disposta ad accoglierlo.

Storia drammatica e crudele, quella di Franco Vespasiano, anni 35, paraplegico a causa di un incidente. Aveva un lavoro nella ditta di famiglia, tanti amici e la passione per i viaggi, e ora non gli resta che questa finestra aperta sul giardino in fiore della villetta [illegible] via Brione 5 a Givoletto. [illegible] è difficile intuire quel che vede, [illegible] guarda oltre il vialetto e la cancellata: un ufficiale giudiziario che torna con i barellieri per notificargli il provvedimento. [illegible] nessuno, [illegible] non lui, può immaginare lo sconvolgimento emotivo che quell'immagine gli suscita: fu proprio dopo la visita di un ufficiale giudiziario, il 27 settembre 1996, che il padre di Franco, Mario Vespasiano, 60 anni titolare della Metallurgica Givolettese, si tolse la vita impiccandosi nella cantina della villetta.

L'ufficiale giudiziario era arrivato, alle sette della sera, per sequestargli i mobili in cambio di [illegible] milioni mai versati all'Inps. Il piccolo imprenditore, già pie[illegible] [illegible] debiti, [illegible] alla vergogna e si tolse la vita. Del caso si occupò anche la procura della Repubblica di Torino e a quella disgrazia ne seguì [illegible] ruota, un'altra. Due mesi dopo, infatti, Franco divenne invalido al 100 per cento a seguito di un incidente: un cinghiale gli aveva tagliato la strada e lui capottò con la macchina. Dal quel giorno, per lui è cominciata un'altra vita: non può più lavorare, entra ed esce dagli ospedali [illegible] deve ricorrere quotidianamente anche all'uso [illegible] psicofarmaci e antidolorifici. La situazione economica della famiglia [illegible] peggiorata di giorno in giorno e la villetta di via Brione è [illegible] venduta per saldare gli ultimi debiti.

E' proprio da questa finestra che l'altra mattina Franco ha visto arrivare l'ultimo schiaffo della sfortuna: un'ambulanza chiamata [illegible] ufficiale giudiziario che non potendo sfrattarlo in carrozzina ha chiesto l'in[illegible] del 118.

«Quando [illegible] visto l'ambulanza mi [illegible] sentito morire - dice a bassa voce l'uomo -. Non riuscivo a capire come potessero farmi [illegible] cosa del genere. Ero solo in casa, mia madre [illegible] dal medico e ho pregato quegli uomini che hanno sfondato la porta [illegible] non aggredirmi in quel modo». Sul posto, in [illegible] del giovane, è arrivato anche il sindaco [illegible] Givoletto: grazie [illegible] lui l'ambulanza [illegible] tornata vuota all'ospedale di Venaria.

Lo sfratto è stato prorogato al 20 aprile, [illegible] il problema resta senza soluzione. Che cosa ne sarà di quest'uomo tra due settimane? Le assistenti sociali che lo seguono e il sindaco di Givoletto Michele Catalano hanno provato a cercare una nuova [illegible], ma al momento non [illegible] riusciti a trovare nulla.

«La prossima volta l'ufficiale giudiziario mi caricherà sull'ambulanza - [illegible] Franco Vespasiano - e per me e mia madre sarà come rivivere ancora [illegible] volta la tragedia di mio padre».

«Con la mia pensione e quella d'invalidità di mio figlio - dice la madre, Maria - potremo affittarci un piccolo appartamento, ma deve [illegible] dotato delle misure anti barriere, altrimenti per noi è finita. Il 20 aprile [illegible] praticamente dietro l'angolo. Dove andremo a stare? Non vediamo l'ora di lasciare queste casa, [illegible] lei ci lagano solo brutti ricordi, [illegible] possiamo finire in [illegible] strada».

Il sindaco ha contattato anche l'Atc, ma [illegible] risultato. «Mi rivolgerò direttamente al presidente Giorgio Ardito - annuncia Catalano - nelle [illegible] popolari della cintura ci deve pur [illegible] un alloggio libero».

Intanto a Franco non resta altro da fare che guardare fuori dalla finestra. Nella speranza di [illegible] i fantasmi, [illegible] di non vedere mai più quell'ambulan[illegible].

BUSSOLENO

Senza [illegible] i fratelli colpiti da distrofia

BUSSOLENO. Polemiche in valle di Susa per la decisione della direzione dell'Asl 5 [illegible] cancellare il servizio di fisioterapia e logopedia per bambini nei Comuni di Bussoleno, Sant'Antonino, Cesana e Bardonecchia. In particolare a Bussoleno una famiglia è disperata perchè da oltre un [illegible] i due figli di 12 e 15 anni, colpiti entrambi da distrofia [illegible]lare progressiva, non [illegible] più seguire le sedute di fisioterapia. Il padre, Rocco Facciuto, dice: «I bambini dovrebbero fare la fisioterapia tutti i giorni, perchè ultimamente hanno gravi problemi [illegible] respirazione».

Fino alla fine del [illegible] i due bambini [illegible] Bussoleno venivano seguiti due volte la settimana da una fisioterapista dell'Asl 5 in un locale messo a disposizione dal Comune vicino alla palestra. Il trasporto veniva effettuato dal padre dei [illegible] che ha acquistato e attrezzato [illegible] un apposito sollevatore un furgone. E l'Asl? «La riabilitazione in val Susa [illegible] sempre stato un fatto di casualità [illegible] invece abbiamo deciso una riorganizzazione [illegible] prevede però una concentrazio[illegible] [illegible] prestazioni [illegible] Susa e ad Avigliana», sottolinea Pasquale Grassano, responsabile del servizio. Precisa: «Il personale sarà anche potenziato e la sede di Susa sarà più vicina per gli utenti dell'alta valle». Una spiegazione che [illegible] convince Rocco Facciuto: «Per spostare [illegible] Susa i miei figli [illegible] basta un'ambulanza ma serve anche l'assistenza di almeno due persone». [f. mor.]

A fianco, la villa di Givoletto venduta per pagare i debiti
Qui sotto, Franco Vespasiano, 35 anni, invalido al 100 per cento

Lombardore, Albiero ha confessato

Qui è avvenuta la sparatoria, dopo 20 anni di tensioni e litigi

«Il vicino mi ossessionava per questo gli ho sparato»

L'uomo è stato operato e si salverà La figlia: ho paura a tornare [illegible] casa

Gianni Giacomino
LOMBARDORE

Eugenio Tocco, il pensionato di 59 anni di Lombardore, ferito dal suo vicino [illegible] [illegible] con un colpo di pistola, se la caverà. Ieri, dopo sei [illegible] di intervento, l'uomo è stato sistemato nel reparto di Rianimazione delle Molinette. I medici non hanno ancora sciolto [illegible] prognosi. «Per fortuna non ha [illegible] perso conoscenza, speriamo non subentrino delle complicazioni», dice la figlia più piccola, Daniela, di 18 anni. [illegible] aggiunge: «Ora abbiamo paura di abitare qui. Temiamo che anche la moglie [illegible] i suoi due figli possano reagire come lui».

Secondo il sostituto procuratore Anna Maria Loreto, che coordina le indagini, e i carabinieri, non succederà più nulla. Quei tre colpi sparati da Aurelio Albiero, (ora rinchiuso nel carcere delle Vallette con l'accusa di tentato omicidio, detenzione e porto abusivo d'armi) contro un [illegible] vicino, la moglie e la figlia, [illegible] [illegible] drammatica conclusione [illegible] quasi 20 anni di attriti. Insulti, provocazioni, bisticci ed un mare di asposti che più volte Albiero aveva inoltrato ai militari, alla polizia municipale, all'Asl.

Aurelio Albiero, [illegible]

Segnalazioni precise contro l'abbaiare dei cani, il gallo che cantava, o altri rumori che provenivano dalla [illegible] confinante e che poco alla volta lo hanno esasperato. Lui, Aurelio Albiero, [illegible] carpentiere di [illegible] anni, è stato trovato dai carabinieri del Nucleo radiomobile di Venaria (quando è scattato l'allarme una pattuglia transitava proprio [illegible] Lombardore) con la pistola ancora in mano. Davanti ai marescialli Mannarelli e Vargiu - che gli hanno sequestrato un'altra pistola ad [illegible] a due canne [illegible] 15 proiettili calibro 9 - [illegible] caserma ha ammesso tutto. «Non [illegible] la facevo più, anche ieri, per l'ennesima volta quelli avevano insultato mia moglie: [illegible] ci ho più visto».

L'arma usata, un cilindro [illegible] acciaio lungo circa [illegible] centimetri, trasformato in un tamburo con sei fori, è il risultato di un preci[illegible] lavoro di fresatura. Un disegno che da tempo frullava nella testa di Albiero. «Vi sbagliate - ha detto il pensionato ai militari - quella pistola l'avevo costruita perché due anni fa il fratello di mia moglie Irma, Celestino Selvo, che abitava a Condove, è stato ammazzato con una coltellata da un ladro che era entrato in casa sua. E io non volevo correre lo stesso rischio».

PROVINCIA [illegible]

[illegible] I vigili del fuoco del distaccamento di Su[illegible] ieri mattina sono stati chiamati per saltare [illegible] muro di tre metri [illegible] raggiungere l'abitazione di [illegible] pensionata scomparsa da tre giorni. Lorenzina Tomassone, 83 anni, è stata trovata morta nel giardino di via Chiaberto 7. Potrebbe essere [illegible] colpita da infarto.

[illegible] [illegible] Pascal Didier Hervè Lervi, 37 anni, residen[illegible] [illegible] Marsiglia è stato arrestato dai carabinieri di Bussoleno per furto aggravato. E' [illegible] sorpreso mentre rubava una Volvo [illegible] davanti all'abitazione del proprietario, Fulvio Durando di Bussoleno.

[illegible] [illegible] Volontari anti-crimine a Chivasso? Il sinda[illegible], Andrea Fluttero, dice che l'assegnazione di un'auto con lampeggiante [illegible] chi [illegible] occupa di protezione civile, sorveglianza ecologica e ittico-venatoria, servirà innanzitutto a facilitare il compito istituzionale delle associazioni: «E [illegible] loro presenza potrà sortire un effetto deterrente verso malintenzionati di ogni tipo». Il sindaco precisa comunque di «non [illegible] assegnato loro compiti di controllo del territorio che non sono quelli previsti dallo statuto».

[illegible] **CASTAGNETO PO, ICI.** Per il 1999 l'Ici a Castagneto Po per la seconda casa passa dal 5,5 per mille al 6,5 per mille, mentre per [illegible] prima casa rimane al [illegible],5 per mille. Lo ha deciso il consiglio comunale che ha approvato il bilancio '99 che pareggia sui 3 miliardi e 600 milioni. A favore ha votato la maggioranza, astenuti i tre esponenti dell'opposizione.

[illegible] **[illegible], ASCOM.** L'Ascom di Chivasso organizza, tutti i mercoledì dal 7 aprile al 5 maggio, corsi per i gestori di esercizi che vendono o preparano generi alimentari. Si terranno presso la sede di piazza Carletti 3. Informazioni: 011/910.12.94; 011/911.65.54.

[illegible] [illegible] Una proposta di delibera indirizzata al presidente della Camera è stata presentata dal consigliere comunale di Cavour, Elena Boiero. Nel documento si pone l'attenzione sul problema della violenza subita dalle donne, anche nell'ambito familiare. Fra le forme di violenza viene ricordata quella psicologica ed economica.

[illegible] **SALME, FESTA.** Scarponi ai piedi [illegible] [illegible] d'epoca per commemorare la nascita dello sci, avvenuta proprio a Salme oltre un secolo fa. Domani in mattinata, con partenza dallo storico bar Centrale, una colonna di sciatori salirà lungo i tornanti che portano fino al Piano della Mussa dove verranno ricordati l'ingegnere svizzero Adolfo Kind ed il tenente d'artiglieria Luciano Roiti, i primi [illegible] scivolare [illegible] un paio di sci in legno.

Valperga, la preoccupazione dei carabinieri: le armi pronte per uccidere ancora

Un piccolo arsenale nascosto al cimitero

Trovato dopo una telefonata anonima

VALPERGA

Un piccolo arsenale, [illegible] con [illegible] [illegible] pronto per [illegible] usato. Era sotterrato accanto al muro perimetrale del cimitero di Valperga Caluso. Due pistole semiautomatiche, un fucile, un centinaio di proiettili, 15 detonatori [illegible] una decina di metri di miccia.

Tutto [illegible] avvolto in un sacco, ben oliato, con i caricatori delle armi già pronti [illegible] disposti in modo [illegible] poterai servire in pochi minuti. «Questa volta non [illegible] tratta di armi [illegible] munizioni che qualcuno voleva fare sparire, [illegible] cui [illegible] voleva liberare - spiegano i carabinieri [illegible] compagnia di Ivrea, guidati dal capitano Massiliano Grassi - ma di pistole che avevano bisogno di un nascondiglio sicuro e al tempo [illegible] facile da rintracciare. Quelle pistole dovevano servire ancora».

Non a caso, il luogo del ritrovamento è una buca scavata tra il muro [illegible] cimitero di Valperga ed un albero. [illegible] posto semplice [illegible] individuare, anche di notte.

[illegible] mettere sulla pista giusta i carabinieri della stazione [illegible] Cuorgnè è [illegible] una telefonata anonima. Una voce maschile: «Andate a fare un giro al cimitero di Valperga, se cercate bene troverete qualcosa di interessante».

Lo sconosciuto ha ripetuto due o tre volte le [illegible] parole, senza aggiungere altro, poi ha riagganciato. Una pattuglia è andata a verificare. E dopo un quarto d'ora di ricerche, i militari hanno notato un punto tra l'erba dove la terra era stata [illegible] da poco.

Il sacco [illegible] tela era lì sotto, ben chiuso, [illegible] dentro le armi, tutte con regolare matricola: un fucile Beretta calibro 16, le due pistole semiautomatiche (una Luger calibro 9 e una Patent 7,65 con i relativi caricatori pieni), ben 15 detonatori che, abbinati ai dieci metri di miccia e alla polvere da sparo, avrebbero potuto fare saltare in aria auto, negozi o chissà cos'altro. E poi le munizioni: un centinaio [illegible] proiettili di vario calibro, comprese alcune cartucce 7,62 Nato.

[illegible]a gli inquirenti si interrogano sulla provenienza e sull'eventuale utilizzo delle armi trovate dietro al cimitero di Valperga. [illegible] ipotesi viene al momento esclusa. E si passano al setaccio i fatti di cronaca che hanno insanguinato gli ultimi 12 mesi in Canavese. Una scia di delitti [illegible] irrisolti, e con comune denominatore: le vittime sono tutte originarie della [illegible]alabria.

[illegible] «lista nera» compare an[illegible] l'alto Canavese. Il 15 luglio [illegible] Cuorgnè sono stati assassinati due muratori, Domenico Scali, 55 anni, e suo cognato Vincenzo Ferraro, di [illegible] I killer li hanno attesi tra i boschi, in frazione Santa Lucia. Non appena il furgone bianco ha rallentato per imboccare una curva, sono usciti allo scoperto e hanno fatto fuoco con un fucile a canne mozze caricato a pallettoni.

Le armi e le munizioni trovate dai militari guidati dal capitano di Ivrea Massimiliano Grassi

E soltanto due settimane fa un altro artigiano edile è stato ammazzato a Rivara. Si tratta di Antonio De Masi, 41 anni, ucciso con [illegible] colpi alla schiena sparati da una pistola calibro 7,65. Per questo episodio è in carcere un altro muratore, Sebastiano Vono, [illegible] di origini calabresi.

A Romano Canavese, invece, la notte del 27 marzo '98, [illegible] sparatoria causò la morte [illegible] un uomo e il ferimento di quello che è, successivamente, [illegible] stato individuato come il vero obiettivo del sicario. Un uomo [illegible] il volto nascosto da un passamontagna entrò nella pizzeria Meriwand [illegible] svuotò il caricatore di una pistola semiautomatica. Salvatore Sangineto, 36, [illegible]ta [illegible] San Giusto, morì poco dopo per un proiettile all'addome. Si salvò, invece, Antonino Bevevino, 46 anni, nonostante fosse stato raggiunto [illegible] più pallottole.

Il delitto di Romano potrebbe essere collegato all'agguato che, la notte del 15 novembre, è costata la vita a Vincenzo Forgione, 27 anni, di Ivrea. I killer, almeno due, lo [illegible]no atteso sotto casa e crivellato di colpi. [m. rev.]

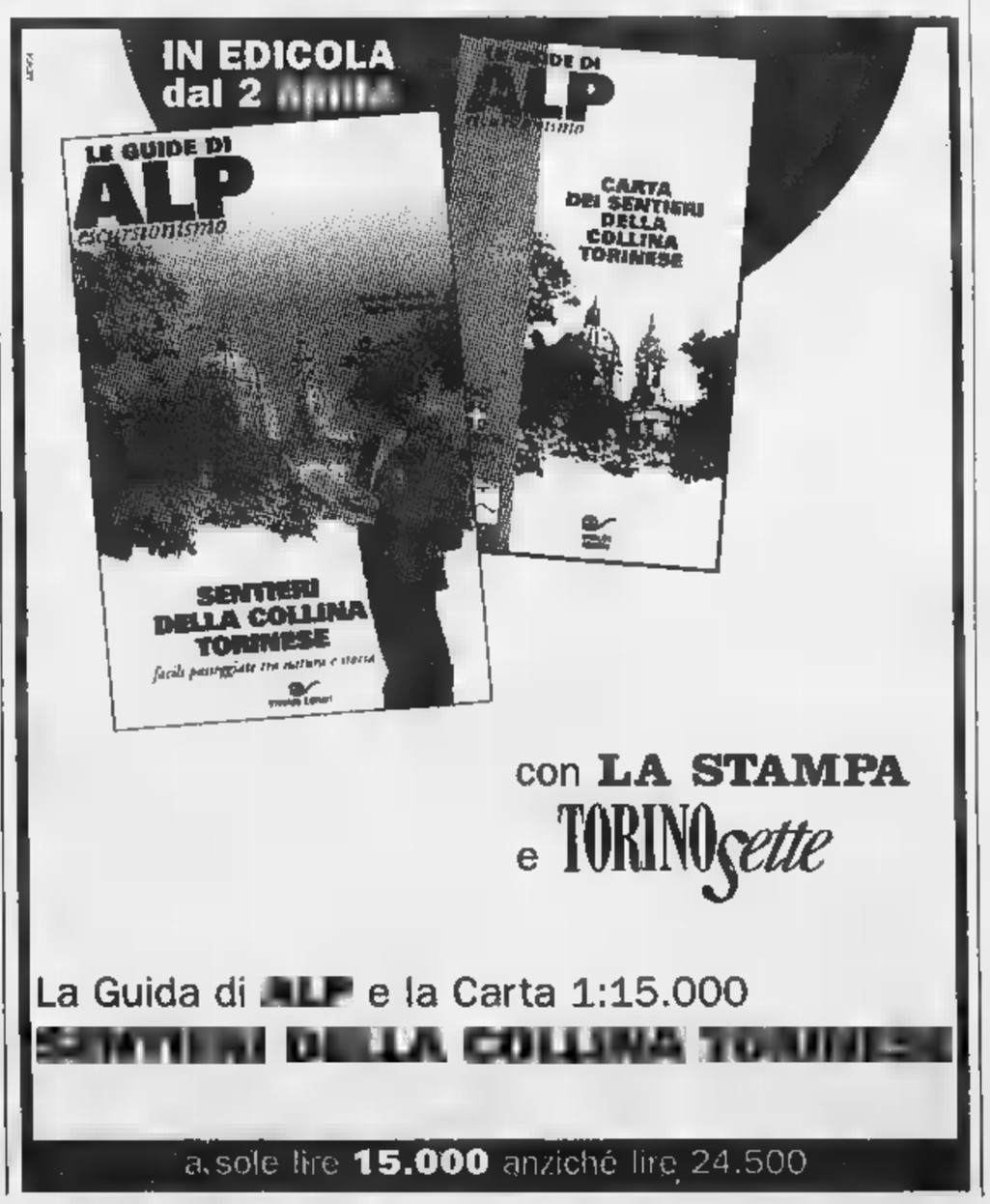

Tra le segnalazioni sul degrado, molte riguardano i cani e i loro padroni che non puliscono

«Dopo la pulizia, di nuovo sporco»

Più attenzione al Martinetto

Ecco una [illegible] di segnalazioni riguardanti il degrado in città.

[illegible] Ringrazio la signora Maria Teresa Pietrovichillo: «Lodi per la ripulitura dei giardini del Martinetto che circondano il monumento ai caduti. E' durata poco. Nella zona verde ora c'è addirittura un pagliericcio, siringhe e lattine. La lettera è di qualche giorno fa e al Martinetto, in vista delle celebrazioni di martedì prossimo, è certamente tornata la pulizia. Ma il problema sollevato dalla lettrice resta: oltre a un maggior rispetto dei cittadini, occorre un più puntuale servizio di pulizia.

[illegible]. Protesta il signor Morino: «Corso Sebastopoli, da via Barletta a corso Siracusa, non è praticabile per gli uccellini ma per gli escrementi dei cani». Sull'argomento interviene anche Benito Lelli, contrario alle zone riservate ai cani: «Non servono a nulla perché gli escrementi si vedono doppiamente come prima. Nei recinti gli animali si aggrediscono, abbaiano e disturbano. O farle in posti isolati, o non farle». Barbara Pavesio, invece, propone di «di dare le palette per la pulizia degli escrementi dei cani agli abitanti di via della Rocca che è spaventosamente sporca». Un'altra segnalazione arriva da via Domodossola: «Il marciapiede appartenente alla scuola - si lamenta un lettore - è diventato una zona riservata per i cani. I padroni sono regolarmente senza paletta e i bidelli stanno rintanati in scuola come se il marciapiede fosse da pulire». Una lettrice poi, sostiene che i marciapiedi di [illegible] Reduzzi, via Taggia, via Montevideo, sono gabinetti riservati per i cani. Per rispetto di chi abita bisognerebbe prendere dei provvedimenti». Infine, da un'altra lettrice arriva una proposta: «Le "giacche gialle" impiegate per multare auto in divieto di sosta non possono occuparsi anche dei vari padroni che fanno sporcare i [illegible] marciapiedi e giardini?».

[illegible] COSSA La foto l'hanno mandata alcuni lettori per protestare [illegible] la mancata sostituzione del cartello abbattuto da un'auto «Quello che c'è [illegible] si vede all'ultimo e si deve frenare»

VALENTINO. «Perché gli antichi pali dell'illuminazione nel parco del Valentino - chiede una lettrice vengono sostituiti con anonimi e banali pali in ferro?».

TORRINI. Secondo il signor Marco Greco, «per non incorrere in spese maggiori, bisogna fare periodicamente [illegible] manutenzione ai tombini [illegible] città».

[illegible] PRINCIPE AMEDEO. Un negoziante di piazza Vittorio invita il sindaco a dare «un'occhiata in via Principe Amedeo all'angolo con Piazza Vittorio dove un [illegible] comunale da decenni sempre chiuso è di fatto diventato luogo per rifugio di tossicodipendenti, barboni abbandonati al loro triste destino e abituale pisciatoio».

PIAZZA D'ARMI «Da oasi verde a terra di [illegible]». Così è diventata, secondo il signor Piccinato, piazza d'Armi, nonostante i recenti interventi delle forze dell'ordine: «Metà della piazza è un enorme [illegible] gio e l'altra metà è frequentata da malnati che è meglio non incrociare. Perché la piazza [illegible] viene ridata ai cittadini?».

VIA [illegible]. Walter Barbero chiede [illegible] si aspetta ad abbattere quei fabbricati [illegible] dell'ex-stabilimento Zerboni situati [illegible] Boccardo e via Pavone? Si potrebbe fare un bel parcheggio per la vicina Asl».

[illegible]. Dice il signor Giovanni Barbero: «Una volta c'erano dei gabinetti in corso Siccardi, poi li hanno chiusi: [illegible] a [illegible] scappa la pipì [illegible] devo fare? "Servirmi" dei giardini di via Pietro Micca? In [illegible] c'erano dei vespasiani, li hanno lasciati andare in degrado?». Sullo stesso argomento protesta anche Maria Prisco: «Hanno tolto i vespasiani ma ieri via Maria Vittoria era tutta una latrina. Senza contare chi va ad orinare dietro la chiesa».

[illegible]. Andrea Coda vorrebbe «segnalare al Comune come quasi tutte le statue [illegible] monumenti di Torino, siano da pulire. Un esempio sono quelle di piazza Castello».

VIA [illegible] «Il degrado del ponte [illegible] ferro sulla Dora in corrispondenza di via Bologna ha raggiunto livelli di indecenza incredibili - dice un lettore -. Ma chi deve intervenire cosa aspetta?».

VIA VAL DELLA TORRE. Angela Laurenti: «Benvengano i vigili di quartiere ai quali suggerisco una passeggiata in via Val della Torre tra [illegible] Potenza e via Borsi. E' una esposizione [illegible] balconi pericolanti e facciate fatiscenti».

C.so [illegible] [illegible]. Una rettifica ci arriva da Anna Maria Bucci. «Contrariamente a quanto avete pubblicato, su segnalazione del signor Rapetti, il palazzo di [illegible] Vittorio con [illegible] orribili persiane bianche non è al civico 42/44 ma bensì al numero 40. Faccio questa precisazione perché abito nell'edificio erroneamente indicato, palazzo veramente tra i più belli della città».

PRONTO SANITA'
SOLO [illegible] (dalle 9 alle 19) [illegible]
E-MAIL SU [illegible] soluta @ lastampa.it

DALLA VOSTRA [illegible]
SOLO SEGRETERIA TELEFONICA (dalle 9 alle 19) 011.6568.901

LA MIA [illegible]
SEGRETERIA TELEFONICA (dalle 9 alle 19)
[illegible] BREVI NON ANONIMI
011.6568.531/252/205
FAX 011.655306 sempre la funzione [illegible] oltre le 10 righe
La Stampa - Cronaca - LA MIA CITTA', via Marenco 32, 10126 Torino. Testi non oltre le 20 righe

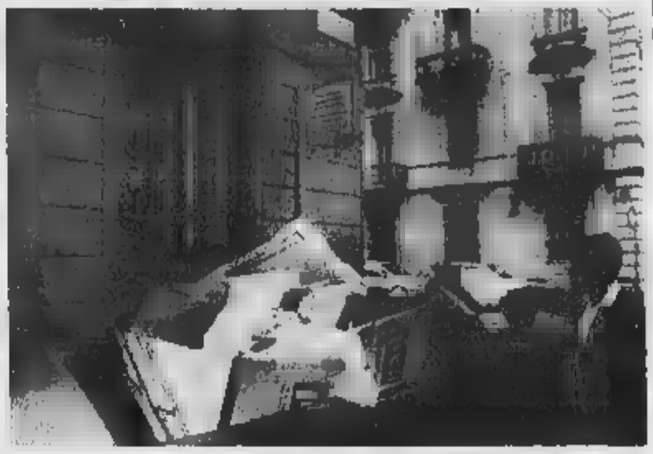

«Troppi rifiuti sotto casa»

Via Revel, preoccupati i residenti «Irresistibile richiamo per i topi»

Protestano i lettori che vivono in via Revel, all'angolo con via Vittorio Amedeo II: «Da anni - dicono - vengono accumulati quotidianamente rifiuti generati soprattutto da un esercizio commerciale. Gli stessi, non potendo, data la quantità, [illegible] stivati negli appositi contenitori, vengono rovesciati, accatastati, buttati sul marciapiede o in strada, creando una situazione di grande sporcizia e degrado urbano. Inoltre, il tratto di strada adiacente [illegible] il corso Vinzaglio e la via Revel è [illegible] cosparso di rifiuti persi nel tragitto per raggiungere i cassonetti».

Ma il problema non si esaurisce con la sporcizia: «Il protrarsi nel tempo di questa situazione ha portato la presenza, per ora, di ratti e sicuramente procurerà altri inconvenienti igienici di certo non gradevoli».

La lettera di protesta è arrivata a «La Mia Città» qualche tempo fa ed era corredata di esplicite fotografie. «Non è un caso eccezionale! E' la situazione di tutti i giorni», era il commento. Ieri siamo andati a controllare e, in effetti, i contenitori dell'immondizia erano stracolmi.

[illegible] aggravare la situazione - concludono i lettori - è il [illegible] causato dai camion che bisettimanalmente, alle 6, vengono a raccogliere la carta lasciata negli appositi contenitori».

Un approfondimento con i lettori ha permesso di stabilire che la situazione è tale perché un solo passaggio per la raccolta [illegible] rifiuti è scarso. Aggiungendo qualche cassonetto in più si potrebbe meglio «contenere» il problema. La parola ora passa all'Amiat.

BOLLETTINO [illegible]

Domenica 4 Aprile

[illegible]

su Piemonte e Valle d'Aosta, cielo sereno o poco nuvoloso con addensamenti sui rilievi. Visibilità: buona con riduzioni nelle prime ore del mattino per foschie. Temperatura: stazionaria. Venti: deboli variabili

Con la collaborazione del Comando Militare Regionale Piemonte

IERI

TEMPERATURE IN CITTA'

MASSIMA	23,4
MINIMA	6,3
UMIDITA' (ore 14)	[illegible]

PRECIPITAZ[illegible]

FINO ALLE ORE 19	0 mm
TOTALE DI QUESTO MESE	0 mm
MEDIA (1913-1994)	[illegible]

[illegible] DI [illegible]

MASSIMA	21,7	MINIMA	7,4
PRESSIONE (ore 20)			[illegible]

[illegible] dei mesi ultimi 50 anni

MASSIMA	30	24 aprile 1984
[illegible]	-2	25 aprile 1972

[illegible] [illegible]

MASSIMA	18,6	[illegible]	10,3

OGGI

IL SOLE: sorge alle ore 7 e 5 minuti; tramonta alle ore 20 e 0 minuti.

LA LUNA: si leva alle ore 23 e 29 minuti; cala domani alle ore 9 e 38 minuti.

- Ultimo quarto il aprile ore 5
- Luna nuova 16 aprile [illegible] 6
- Primo quarto 22 aprile ore 21
- Luna piena 30 aprile ore 17

[illegible] si allontana dalla Terra di 75 mila km all'ora

[illegible] ci [illegible] 136 volte più piccolo della Luna

[illegible] riconoscibile come la stella più brillante del cielo a notte [illegible]

GIOVE: sta leggermente diminuendo la sua lu[illegible]

Satur[illegible] si tramonta in direzione Ovest-Nord-Ovest un'ora e 45 minuti dopo il Sole.

IL FENOMENO: stanotte alle 23,30 la Luna passa per il punto della sua orbita più lontano (apogeo) [illegible] Terra, a 405.596 km.

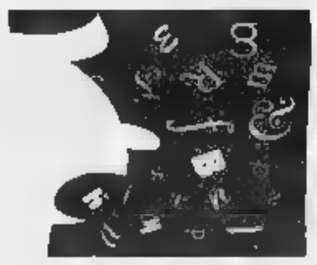

[illegible] DELLA SETTIMANA I principali appuntamenti della settimana

Verso i «Contratti protetti»

Affitti, dal 6 aprile via alle trattative

Giuseppe Vinci

6 aprile 1999
CONTRATTI DI [illegible] AD USO [illegible] PROTETTI

E' in vigore da oggi il Decreto Interministeriale 5 marzo 1999, pubblicato nella G.U. n. 67 del 22 [illegible], con il quale sono stati stabiliti i *«Criteri generali per la realizzazione degli accordi da definire in [illegible] locale per la stipula dei contratti di locazione ai sensi dell'articolo 2, comma 3, della Legge 9 dicembre 1998, n. 431»*.

Breve cronistoria:

La Legge 431/98, istitutiva, fra l'altro, [illegible] «contratti di locazione adibiti ad uso abitativo protetti», prevede:

- la convocazione delle organizzazioni della proprietà edilizia e dei conduttori maggiormente rappresentative a livello nazionale per stipulare la Convenzione nazionale (art. 4, comma 1, della Legge): questo [illegible] stato convocato con nota del segretariato generale del Cer in data [illegible] gennaio 1999;
- la Convenzione nazionale, [illegible] individuare i criteri generali da assumere a riferimento per la realizzazione [illegible] degli accordi da definire in sede locale [illegible] lo stesso associazioni ai fini della determinazione dei canoni [illegible] locazione, è stata sottoscritta [illegible] febbraio [illegible];
- il 5 [illegible] 1999, è perfetta simmetria (art. 4, comma 2, della Legge) con il disposto della norma, è stato emanato il Decreto Interministeriale sopra citato il quale, però, esplica efficacia [illegible] dal 6 aprile 1999 essendo stato pubblicato nella G.U. del 22 marzo 1999;
- dal 6 aprile 1999 decorrono i sessanta giorni utili perché i Comuni, anche in forma associata, convochino le organizzazioni conduttori maggiormente rappresentative a livello locale allo [illegible] di definire i contratti-tipo, che saranno depositati dalle organizzazioni firmatarie presso ogni Comune dell'area [illegible] toriale interessata (art. 2, [illegible] 3, della Legge): solo dalla data del deposito avvenuto dei contratti-tipo possono essere stipulati i «contratti protetti» previsti dalla Legge, [illegible] o [illegible] l'assistenza delle organizzazioni che li hanno definiti.

Sintesi del decreto interministeriale:

L'articolo 1 [illegible] i criteri per la determinazione dei canoni di locazione nella contrattazione territoriale (art. 2, comma 3, [illegible] Legge, durata [illegible] contratti anni tre più due, salvo maggior durata come previsto dal comma 7 dallo stesso articolo); l'allegato A riporta la traccia per la stipula di detti contratti.

L'articolo 2 stabilisce i criteri per la definizione dei canoni di locazione e dei contratti tipo per gli usi transitori (art. 5, comma 1, della Legge: durata [illegible] contratti [illegible] inferiore ad un mese e non superiore a diciotto mesi); l'allegato B riporta la traccia per la stipula di detti contratti.

L'articolo 3 stabilisce i criteri generali per la determinazione dei canoni [illegible] per i contratti tipo per gli studenti universitari fuori sede (art. 5, comma 2, della Legge: durata dei contratti da [illegible] mesi a tre [illegible]); l'allegato C riporta la traccia per la stipula [illegible] detti contratti.

L'articolo 4 stabilisce le agevolazioni fiscali che [illegible] applicano ai contratti di locazione ad [illegible] abitativo «protetti», previsti [illegible] Legge 431/1998, e le condizioni per poterne usufruire.

[illegible] aprile [illegible]
[illegible]

Come è noto anche le pubbliche Amministrazioni possono istituire rapporti [illegible] telelavoro per specifica previsione contenuta nell'articolo 4, comma 1, [illegible] Legge 16 giugno 1998, n. 191, recante: *«Modifiche ed integrazioni alla Legge 15 marzo 1997, n. 59, [illegible] alla Legge 15 maggio 1997, n. 127, nonché norme in materia di formazione del personale dipendente e di lavoro a distanza nelle pubbliche Amministrazioni. Disposizioni in [illegible] di [illegible] scolastica»*. Lo stesso articolo [illegible] di [illegible] Legge, [illegible] comma [illegible] prevede l'emanazione di apposito regolamento per disciplinare questo rapporto di lavoro.

Questo [illegible] stato [illegible] [illegible] è [illegible] vigore da oggi: trattasi del D.P.R. [illegible] marzo 1999, n. 70, pubblicato nella G.U. n. 70 [illegible] 25 marzo [illegible]; così rubricato: *«Regolamento [illegible] disciplina del telelavoro nelle pubbliche Amministrazioni, a [illegible] dell'articolo 4, [illegible] 3, della Legge [illegible] giugno 1998, n. 191»*.

[illegible] compone di 9 articoli [illegible] prevedono, nell'ordine: [illegible] finalità; [illegible] definizioni; i progetti di telelavoro; l'assegnazione al telelavoro e reintegrazione nella [illegible] originaria; la postazione di telelavoro; le regole tecniche; la verifica dell'adempimento [illegible] prestazione; il [illegible] mento economico e normativo; le disposizioni finali.

[illegible] **segnalazioni** [illegible]
[illegible] **spazio** [illegible]

Marzo 1999:
- *abitative:* l'aumento del canone è stato dello 0,975%;
- *non abitative* (negozi, studi professionali [illegible] uffici): l'aumento [illegible] è [illegible] del 2,175%.

Aprile 1999:
- *abitative:* l'aumento del canone sarà dello 0,900;
- [illegible] [illegible] (negozi, studi professionali ed uffici): l'aumento [illegible] canone sarà [illegible] del 2,250%.

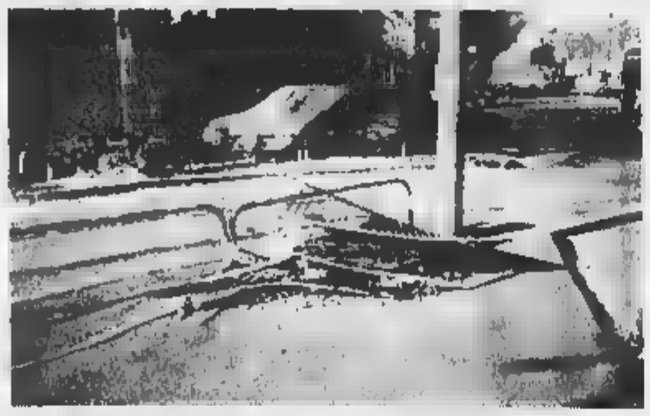

«Il Comune non ripara niente»

L'immagine è una delle tante inviateci da Ezio Alberto Parizzone per documentare il degrado [illegible] piazza Sabotino. «Abito nella piazza dal [illegible]ggio '91 - dice Parizzone - e [illegible] ho mai visto un addetto del Comune venire a mettere a posto qualcosa e gli esempi di degrado si sprecano».

PIAZZA SABOTINO

GLI [illegible]

[illegible]tero e rischi

«Assicurarsi contro i rischi dell'esportazione e dell'investimento all'estero» è il tema del convegno organizzato dalla «Camera di Commercio industriu, artigianato e agricoltura» di Torino venerdì prossimo (inizio ore 9,30) presso il Centro congressi «Torino Incontra» (nella sala «Einaudi») di via Nino Costa.

L'incontro è rivolto a tutti gli operatori economici che operano [illegible] abitualmente su mercati esteri nell'ambito di forniture commerciali o [illegible] grandi opere.

La partecipazione all'incontro è gratuita. Per informazioni: 011.57.16.372/298; e-mail: sintesi@to.camcom.it.

FARMA[illegible]

DI TURNO. Orario 7-19,30
Atrio stazione Porta Nuova
[illegible] 9-19,30 (12,30-15 [illegible] chiusi): [illegible] Belgio 180; via Bellardi 3; via Cibrario 72; via Monginevro 29; via Filadelfia 271; via Passo Buole 59/H; corso Grosseto 256; corso Re Umberto 36; [illegible] Regina Margherita 134; via Vi[illegible] 11; via Santa Teresa 21; via Mazzini 24; corso Taranto 15; corso Sebastopoli 143.
[illegible] NOTTE (19,30-9)
Corso Belgio 151/b; piazza [illegible]saua 1; via Nizza 65 e in via Sacchi 4.
[illegible] 24
Venaria, via Leonardo da Vinci 50 (presso il centro commerciale «I Portici») aperta tutto l'anno festivi compresi.
INFORMAZI[illegible]
011/65.90.100

FARMACIE **DOMANI**

[illegible] Orario 7-19,30
Atrio stazione Porta Nuova
[illegible] [illegible] (12,30-15 [illegible] chiusi): via [illegible] Romoli 51; piazza Campanella 9; piazza Freguglia 6; via Bologna 250/A; corso Traiano 86; [illegible] Peschiera 295; via Po 4; piazza L. Bianco 10; via San Secondo 9; [illegible] Lancia 11 bis; via Borgaro [illegible]; vi[illegible] Nicola Fabrizi 11; piazza Borromini 76; via Cigna 53.
[illegible] [illegible] (19,30-9)
Corso Belgio 151/b; piazza Mas[illegible] 1; via [illegible]
[illegible] 24 [illegible]
Venaria, via Leonardo [illegible] Vinci [illegible] (presso il centro commerciale «I Portici») aperta tutto l'anno festivi compresi.
INFORMAZI[illegible]
011/65.90.100

[illegible] [illegible] I NOSTRI FAVORITI

Pasqua di trotto, Pasquetta [illegible] galoppo: è un programma classico per gli ippodromi di Vinovo. Il convegno odierno è caratterizzato da una buona corsa per tre anni, sistemata in apertura, dove sarà possibile vedere in azione Zooster Nice, [illegible] dei migliori puledri in attività a Torino. Il pronostico non può prescindere da lui, considerata anche la guida esperta di Giuseppe Guzzinati. La vera corsa sarà probabilmente per il secondo posto, con Zorritto comunque da preferire a Zanuela [illegible] Mar.

Il galoppo di domani, inizio [illegible] 15,30, presenta [illegible] programma vario (ci sono anche prove in ostacoli) [illegible] top-event nella corsa Tris, Premio Federippodromi; 19 i partenti, distanza 2100 metri, a favori rivolti ai cavalli più gravati. Il top weight King's Flower (1) [illegible] [illegible] in [illegible] avanti a Montaridoli [illegible] ed a Quinolina (5). I [illegible] più leggeri sono [illegible] seguire solo in caso di terreno pesante, [illegible] alio stato degli eventi [illegible] tecnologici appare da escludere. [a. con.]

1ª CORSA ore 15,00 1. Zanuela di Mar, 2. Zatopeka, 3. Zuma Vg, 4. Zooster Nice, 5. Zorritto. N.F.: Zooster Nice, Zorritto.

[illegible] ore 15,23 1. Testa Rossa, 2. Ruby di Jesolo, 3. Taxi Girl, 4. Ugared Tab, 5. Pool Ad, 6. Ubayet del Pri, 7. Pirro del Rio, 8. Reremne. N.F.: Ubayet del Pri, Ruby di Jesolo, Reremne.

3ª CORSA ore 15,45 1. Valentina Yellow, 2. Vispella, 3. Vella Donisa, 4. Vivi del Ronco, 5. Voltarra Egral, 6. Vigone Font. N.F.: Vigone Font, Vivi del Ronco, Voltarra Egral.

4ª CORSA ore 16,09 1. Urlo di Fuoco, 2. Reptile Pat, 3. Tariz, 4. Ubitonar, 5. Trovatore, 7. Unisco Donisa. N.F.: Trovatore, Tariz, Urlo di Fuoco.

5ª CORSA ore 16,34 1. Zemara, 2. Zadrasca, 3. Zhab di Casei, 4. Zeleo, 5. Zunpsia Mo, 6. Zagara Flor, 7. Zenzi d'Asti, 8 Zador Ughi, 9. Zampognaria, 10 Zoran Fox. N.F.: Zeleo, Zhab di Casei, Zadrasca.

6ª CORSA ore [illegible] 1. Sanssussy, 2. Tiffany Laser, 3. Tessa, 4. Poker Roc, 5. Rubez, 6. Ukebel di Sav, 7. Tiger Broline, 8. Stilo di Mar, 9. Uiz, 10. Upshot Sport N.F.: Upshot Sport, Tiger Broline, Ukebel di Sav.

7ª CORSA ore 17,24 1. Zidane Bocia, 2. Zini Sport, 3. Zima Ok, 4. Zutia Gi, 5. Zuwaris, 6. Zahwa, 7. Zimona del Rio, 8. Zissia, 9. Zigzag Roc, 10. Zimba Sport N.F.: Zimba Sport, Zini Sport, Zahwa.

8ª CORSA ore 17,49 1. Vinagre, 2. Veir, 3. Verusca Sem, 4. Volpe Stanca, 5. Vani Mo, 6. Vip Carta, 7. Vitry Giò, 8. Visalba di Mar, 9. Worcester, 10. Volata Mgb, 11. Vientiane, 12. Vanity Volo. N.F.: Volpe Stanca, Visalba di Mar, Vanity Volo.

[illegible] CORSA ore 18,14 1. Tommy d'Asti, 2. Uragan del Pri, 3. Tyson Bol, 4. Tahiti Gi, 5. Ubiviss, 6. Ungez, 7. Uan di Chieri, 8. Scoop, 9. Peloz, 10. Unicorn Baby, 11. Ustica Vol, 12. Sol di Ova, 13. Tanka Font, 14. Ugor di Celle, 15. Ronciavalle, 16. Urk Cobra. N.F.: Ronciavalle, Ubiviss, Ungez.

NUMERI UTILI

SALUTE. Guardia medica. Gratuito 57.47; **CRI,** serv. generico, ore 8-24, a pagamento 24.45.411; **C. Verde** Servizio pediatrico a pagamento 56.21.606; **Soccorso dentistico,** Molinette (20-23); [illegible] S. Anna, 313.44.44; [illegible] Vittoria, 43.93.111. MaurizIano 50.601. **Presto farmaci** 167-00.66.22. **Disabilmente e Soccorso urgente** 118; **CRI** 244.5411; **C[illegible]** [illegible] 54.90.00; **C.** [illegible] 317.71.27; **C.** [illegible] 433.66.03; **C.** [illegible] 783.425.

SERVIZI. Vigili Fuoco 115; **CC** 112; **P. S.** 113. **Questura** 55.881; **Prefettura** 55.891; **Vigili** 450.60.60. **Stradale** 56.401; [illegible] 1676/07.091; [illegible] 160; [illegible] 442.11.11; **Certificati dem.:** prec. 436.01.66; inf. 167.019.95.85; **Tel. Vie[illegible]** (funerali) 436.77.00; **Camilo** 262.12.16; **Aci** 116; **Europ as[illegible]** [illegible] 53.06.55; [illegible] 167.019152; [illegible] 56.76.361; [illegible] 167.217.216.

[illegible] [illegible] (Alzheimer) 63.35.328; [illegible] 313.47.16; [illegible] 812.37.49; [illegible] [illegible] 436.4978; **A.V.O.** 319.89.18; **Ass. G. Adelina contro la malinconia,** 0360 55.41.20; **C.** [illegible] 43.64.673; [illegible] '76 (epilessia), 533.498; [illegible] **Cpartire Disabili,** 52.11.261; **Tel. Azzurro** 051 [illegible] 48.10.48; **Tel. Azzurro** [illegible] 19.696; **Tel. amico** 319.52.52; **Stranieri** Ciscat, 53.39.82; **La Tenda** (stranieri) 58.22.165; **Bartolomeo & C.** 53.48.54; **Servig** 436.85.66; **Amnesty International** 817.05.30; **Informagay** 43.65.000; **Gruppo Abele** 814.27.11; **Agedo** (Assistenza genitori di omosex.) 521.11.15; **Agiee** (epilessia) 31.60.623; **Anagnca** (cancro) 436.03.52; [illegible] 341.144; **Lotta AIDS** 43.61.043; **Gruppo AIDS** 43.64.749; **Città** [illegible] 590.225; **Salute donna** 415.63.26. **S.O.S. donna** (abbandono neonati) 167-231.310; **S.O.S. Vita** 1678-13.000; **Prevenzione Donna** 85.40.55; **Tel. Rosa** 530.666; **Emergenza animali** lun-mer-ven pom. e mar-gio-sab mat. 436.60.13; **Telefono nonni** (anziani) 167-23.12.92; **Filo d'Argento** 1678-68.116. **Fond. Ortopedici** 563.83.52 ore 9,30-12,30. **Harvest** (tossicod.) 898.00.83. **La Parabola** (tossicod.) 167-012.729.

Piccola mappa per le tradizionali «uscite» di Pasqua e Pasquetta

Già tempo di feste fuori porta

Assaggi di vini, mongolfiere, gite alpine

Elena Del Savio

Sperando nel bel tempo, qualche [illegible] per come [illegible] scorrere le [illegible]vità pasquali, tra pic-nic nel verde, fiere primaverili e gite all'aria aperta.

[illegible] Domani alla Casa della Tigre, ex zoo in corso Casale 15, si terrà un laboratorio creativo riservato ai bambini (dai sei anni in su) e alle famiglie: alcuni animatori guideranno [illegible] preparazione di oggetti curiosi, animali e biglietti d'auguri realiz[illegible] materiale di recupero (carta, cartone, bottiglie di plastica). Prenotazione [illegible] mila lire.

[illegible] Stamane, ore 10, l'Enoteca Regionale [illegible] Roero in occasione dell'apertura di «Vinum '99 - 'Le annate a quattro stelle'» organizza il [illegible] Banco d'Assaggio di primavera» con la partecipazione di cento viticoltori roerini aderenti all'Enote[illegible] che celebrano l'Arneis, la Favorita e il Birbèt [illegible] vendemmia '98. La manifestazione si terrà nel [illegible] storico. Anche un raduno di Madonnari sul tema «Le Madonne del Vino» con mostra personale di Eugenio Comencini, degustazioni e cantastorie.

CANDIA. Sulle rive del lago oggi e domani, il Fly Club Barone Ross[illegible] di Vische offre esibizioni di mongolfiere, aerei da turismo e paracadutisti. Chi volesse provare [illegible] emozioni potrà effettuare voli turistici con aerei quadriposto sulle valli e sui monti canavesani, o volare con ultraleggeri sui laghi di Candia e Viverone.

[illegible] Nel Parco della Cascina Vigna prosegue oggi (9-19,30) [illegible] domani (ore 9-19,30) «Ortoflora & natura», IX edizione della fiera-mercato dedicata a orti, giardini, parchi; in vendita, sementi e piantine, fiori ed erbe di montagna. Ingresso 3 mila lire; gratis sino ai 12 anni. Aree pic-nic organizzate, pomeriggi danzanti [illegible] orchestra nel teatro-tenda dalle [illegible] 19,30, punti ristoro.

CONZANO. Oggi e domani il paese medioevale del Monferrato casalese accoglie la «Fiera degli antichi mestieri». Dalle 9,30 alle [illegible] lungo le strade [illegible] posto 180 botteghe con artigiani all'opera alle prese con lavorazioni «in via di estinzione», mentre l'intero borgo si popola di clown, giocolieri, maghi, mimi e altri artisti del teatro di strada, oltre a gruppi [illegible] musica occitana e popolare piemontese. L'ingresso costa 10 mila lire, gratuito per i bambini.

GRAN PARADISO. Oggi [illegible] domani resta aperto (a quota [illegible]00 metri) il Rifugio Pontese gestito dagli Amici [illegible] Gran Paradiso. Il buon innevamento [illegible] la presenza di Alessandro Bellini, aspirante guida alpina, renderanno possibile il classico tour sci-alpinistico: tel. 0348/601.71.81.

LA [illegible] Nelle Langhe, «Pasquetta tra i vigneti» con [illegible] rende golose a base di specialità locali. Da domani, [illegible] poi ogni sabato e domenica, l'associazione Amici della Vineria (Baita Serra dei Turchi 88, tel. 0173/508.29) prepara cestini completi di tut[illegible] il necessario per [illegible] pic-nic [illegible]ei prati, stoviglie comprese.

MASINO. Domani, il castello [illegible] Caravino resterà aperto dalle 10 alle 18. Nel parco, si potranno consumare pic-nic portati da casa, oppure [illegible] i piatti caldi preparati dal servi[illegible] ristoro appositamente allestito. Dalle 14, balli popolari in costume. Ingresso [illegible] mila lire; 4 mila per bimbi sino [illegible] 12 anni.

Il castello di Masino, nel Canavese, resterà aperto domani dalle 10 alle 18

Domani musica e parole [illegible] Bardonecchia

Canzoni di Fossati letture della Pozzi

Pasquetta [illegible] Bardonecchia con uno degli show più interessanti della stagione: [illegible] grande [illegible] tautore, Ivano Fossati, [illegible] un'attrice fra le più apprezzate, Elisabetta Pozzi, hanno unito le forze per dare vita a un «progetto speciale» di musica e parole che [illegible] [illegible]o presentato [illegible] [illegible] Salone della Musica, raccoglien[illegible] ampi [illegible]i. Lo spettacolo, che Fossati definisce «scambi pressoché telepatici in [illegible]po reale», va in [illegible] [illegible] alle 21 al Palazzo delle [illegible] [illegible] Bardonecchia. Sul côté musicale, con Fossati ci saranno il sassofonista Mario Arcari, il trombettista Roy Paci (noto per la sua militanza con i Mau Mau) e il figlio di Fossati, Claudio, [illegible] batteria. Tra musica improvvisata, letture di autori novecenteschi, e [illegible]tazioni di note canzoni fossatiane, la performance raggiunge momenti [illegible] enorme suggestione. Biglietti a 38 mila (30 [illegible] per over 65 e under 21). [g. fer.]

Cartoons, sentimentali e thriller

Scena del film «La fame e la seta» con Antonio Albanese regista e protagonista

Al cinema titoli per tutti i gusti

[illegible] Cavalla

Pasqua e Pasquetta davanti al grande schermo. Ampia scelta per chi intende «regalarsi» un film in questi giorni di festa.

Per famiglie. Due le novità per i ragazzi: «Il rubacchiotti» narra le vicissitudini della lillipuziana famiglia Clock (in cartellone all'Olimpia 1) mentre «The Rugrats» [illegible] incentra sulle avventure [illegible] disegni animati di un gruppo di buffi bambini assai popolari negli [illegible] Uniti (proiezioni pomeridiane all'Arlecchino). Cartoon anche al Cuore con «Il principe d'Egitto» e al Lanteri con «Z - La formica».

Sentimentali. Bistrattato dalla critica, «Le parole che non ti ho detto» segna il ritorno al successo di un divo in declino quale Kevin Costner. L'attore americano, reduce dai mediocri risultati commerciali degli ambiziosi «Waterworld» e «L'uomo del giorno dopo», è infatti un costruttore di barche a vela [illegible] cui si deve una bellissima lettera d'amore che incuriosisce una giornalista di Chicago ([illegible] Wright Penn). Proiezioni all'Ambrosio, Ideal [illegible] Reposi. Un'altra star hollywoodiana, Brad Pitt, [illegible] protagonista di «Vi presento Joe Black»: vi impersona [illegible] angelo della morte che irrompe nella vita del magnate Anthony Hopkins [illegible] dell'attraente [illegible] figlia Claire Forlani. Due i locali del film: Agnelli e Fregoli.

Commedie. [illegible] ride [illegible] Antonio Albanese che impersona tre fratelli assai diversi fra loro ne «La fame e la seta» (Adua, Eliseo, Nazionale, Romano i locali che lo propongono), affascina «Shakespeare in love» basato sulla fantasiosa storia dello Shakespeare innamorato (Ambrosio, Fiamma, Reposi, Studio Ritz).

Drammatici. La seconda guerra mondiale vista da due mostri sacri del cinema americano: Steven Spielberg descrive in «Salvate il soldato Ryan» le gesta di un gruppo di soldati che devono salvare [illegible] vita all'unico sopravvissuto di [illegible] famiglia dilaniata dal conflitto (Arlecchino, Cristallo). Terrence Malick ne «La sottile linea rossa» narra di un plotone dell'esercito in azione nello stupendo scenario naturale dell'isola di Guadalcanal (Charlie Chaplin, Due Giardini).

Thriller. Dopo «Attacco al potere», un altro film sul terrorismo dagli Stati Uniti: si intitola «Arlington Road» ed è uno dei migliori thriller stagionali. Ne è protagonista [illegible] professore di storia contemporanea all'università, vedovo di un'agente Fbi, che comincia a sospettare di un vicino di casa ed indaga sul [illegible] passato. Film in cartellone all'Olimpia 2.

LA MIA TORINO

Per Ugo Nespolo, pittore di fama il centro della città subalpina «è un gioiellino ormai sconciato»

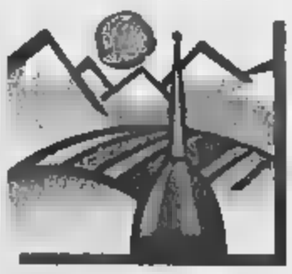

[illegible] [illegible]

A lei, [illegible] Nespolo, [illegible] di raccontarci Torino vista dall'occhio del pittore.

«Tralasciando la periferia, che è anonima, squallida come tutte le periferie industriali, guardiamo al centro. E' un gioiellino sconciato da iniziative insensate, dal ghirlfirizzo [illegible] incompetenti. Si pensi alle brutture perpetrate su piazza Castello, a piazza Carignano deturpata da quelle bocce per terra, dalla viabilità continuamente rivoluzionata a [illegible] peggiorativa della qualità della città».

Qualcosa di bello pur ci sarà.

«Ah sì: [illegible] meraviglioso giardino di piazza Cavour, ispirò De Chirico; peccato sia ridotto com'è ridotto. L'angolo più bello rimane piazza Solferino vista [illegible] finestre sopra il bar Norman: stupendo il volo dell'occhio sulla piazza, sulla fontana Anni 30, [illegible] Umberto che corre e scompare nel fondale dei monti. Purtroppo, però, Torino è la prevalenza del brutto. Pur tacendo delle megaschifezze».

Megaschifezze?

«Il nuovo palazzo di giustizia, lo stadio. Povera Torino, gettata nelle mani di architetti scelti con il criterio della spartizione politica: i risultati [illegible] ben noti».

Insomma, salva poco [illegible] nulla.

«[illegible] bello restano [illegible] Valentino, la magnifica palazzina [illegible] Promotrice, per lo spazio è la galleria d'arte più bella. Resta anche [illegible] ta di tutti i miei sabati mattina, di buon'ora, quando la città dorme ancora: via Cernaia, Pietro [illegible], Roma, piazza S. Carlo, Palazzo Bricherasio».

A proposito di Palazzo Bricherasio, la Torino dell'arte non le sembra migliorata?

«Sì, moltissimo. Il museo di Rivoli s'è finalmente affrancato dal ruolo di portavoce delle tendenze d'oltreAtlantico, la Gam s'è ben rinnovata anche se mi [illegible] ancora un pochino angusta. Ottima è la schiera di giovani torinesi, i Di Lernia, Sarah Bojer, De Paris, Kastelic fan ben sperare».

Arte esclusa, la città è in crisi?

«E' afflitta da una decadenza leggera, continua. Da capitale d'industria dovrebbe trasformarsi in capitale intellettuale, è la sua unica salvezza. Ma, com'è possibile quando man[illegible] figure di riferimento, quando non ci sono più personaggi della [illegible]ma di un Mila, un Levi, un Pavese?».

Allora?

«Allora credo che il destino di Torino sia quello di diventare [illegible] grande Cuneo. Con il [illegible]tro sempre più ingaglioffito [illegible] scelte politico-architettoniche che snaturano la bella struttura sabauda».

Il pittore Ugo Nespolo

«Ma quant'è bella piazza Solferino vista dall'alto sopra il Norman»

Aspettando la grande Cuneo, oltre alla passeggiata del sabato mattina, [illegible] vive la città?

«Non la vivo affatto perché o sono in giro per il mondo per lavoro [illegible] ma [illegible] sto in [illegible]. Da dove mi beo con lo spettacolo [illegible] piazza Solferino: sembra di guardare un angolo fatato di Parigi».

A TAVOLA

qua e là

INCONTRI

CIBO E RITO. Comincia [illegible] aprile [illegible] 21.15 nella Sala Conferenze in San Filippo, in via Maria Vittoria 5, il ciclo [illegible] incontri [illegible] «Alimentazione, tradizione e cultura del cibo [illegible] [illegible] fast food», a cura di Laura Rangoni. Il primo intervento sarà [illegible] «Cibo e rito: religione, magia e tradizione». Ingresso libero.

CORSI

DANZA. Iscrizioni aperte alla Compagnia [illegible] danza Teatro di Tonno, in via Principessa Clotilde 3, per i corsi [illegible] danze standard da sala e latino-americane, in programma il venerdì. Per il mese di aprile anche i corsi [illegible]: funky, jazz, flamenco, danza orientale egiziana, tango argentino e danze caraibiche. Ulteriori informazioni allo 011/812.32.66.

USCITA. L'Associazione «Il Tempo di Alice» propone corsi di [illegible] liscio [illegible] latino-americano per [illegible] persone della Terza Età [illegible] si tengono il mercoledì pomeriggio all'Istituto Avogadro, [illegible] [illegible] San Maurizio 8; informazioni allo 011/837.732.

[illegible] L'8 aprile al Centro Interculturale delle Donne «Alma Mater», in via Norberto Rosa 13/a, comincerà un corso [illegible] danza greche, realizzato dall'Associazione Piemonte-Grecia «Sanlorre di Santarosa». Orario delle lezioni dalle [illegible] alle 19,30, precedute alle 17 da un [illegible] per bambini. Il costo per gli adulti [illegible] di 120 mila lire, per i bambini 40 mila. Ulteriori informazioni, telefonando al numero 011/431.00.35.

TRUCCO. All'Alma Mater, in via Norberto Rosa 13/a, giovedì 8 inizia [illegible] stage di trucco personalizzato, tenu[illegible] da Giuliana Bonomi: gli incontri si svolgeranno dalle 15 alle 18. Iscrizioni entro il [illegible] aprile, rivolgendosi allo 011/650.25.39.

CA NOSTRA. L'Associazione Ca Nostra, che [illegible] sede in via Pomba 14 bis, organizza da domenica 11 apri[illegible] all'11 giugno un corso dedicato agli «animatori turistici per villaggi e strutture ricreative e sociali». Saran[illegible] 10 incontri dalle 17,30 alle 19,30 [illegible] [illegible] occuperanno, [illegible] i vari argomenti, [illegible] comunicazione verbale [illegible] non, di giochi d'insieme, di cabaret e di animazione circense. Il costo è [illegible] 140 mila lire; per informazioni più dettagliate, occorre rivolgersi al [illegible]mero telefonico 011/813.29.09.

[illegible]

CROSETTI. Si concluderà sabato 10 aprile al Telemarket Show Room, [illegible] Galleria Subalpina, la mostra [illegible] pittura e scultura dell'artista Giorgio Calliberti. Questi gli orari: dal martedì al venerdì 10-13 e 15-19,30, sabato 10-19,30.

[illegible] E' allestita sino al 13 aprile [illegible] locale «Reddocke», in via Valprato 68, la mostra «I Care», legata all'omonima marcia nonviolenta del dicembre '98 che portò nella capitale [illegible] Kosovo, Pristina, 220 persone giunte da [illegible] Paesi del [illegible]do. Un'esposizione fatta di immagini, fotografie, video.

PITTORE. Prosegue sino [illegible] 20 aprile alla galleria «Arte Club», in via della Rocca 39, la mostra [illegible] pittore Gian Cravero. E' aperta dal lunedì al sabato 16,30-20.

[illegible] E' allestita fino [illegible] 7 aprile al circolo [illegible] Grugliasco «Cassela Popular», via Tripoli 56, la [illegible]stra con sculture lignee [illegible] Davide Brocchi.

[illegible]. Nella Sala Arti del Parco Dalla Chiesa a Collegno, [illegible] via Torin[illegible] 9, viene proposta la mostra di Evino Coni «Spazio, luce, colore, dimensione». Fino all'11 aprile.

In questi giorni festivi [illegible] aperte alcune pregevoli esposizioni

Templi d'oro sul Nilo o i Fauves?

A Stupinigi prosegue la mostra «Illuminazioni»

Angelo Mistrangelo

Le mostre d'arte per la Pasqua. Fra oggi e domani è possibile visitare oggi e domani pregevoli esposizioni: dai reperti archeologici alle installazioni, dalle esperienze della pittura estratta alla scultura.

Promotrice Belle Arti. Nella Palazzina al Valentino, in viale R. [illegible] 11, è in corso la mostra «Napata e Meroe/Templi d'oro sul Nilo», con testimonianze di uno straordinario patrimonio archeologico: statue, vasi, oggetti in bronzo, ceramiche, anfore (oggi e domani, orario: 9,30-19, telefono 011/650.22.11, ingr. 12.000).

Palazzo Bricherasio. Lo storico edificio, in via Lagrange 20, ospita la rassegna «I Fauves e la critica». Uno scandalo annunciato. Braque, Camoin, Derain, Van Dongen, Dufy, Friesz, Manguin, Marquet, Matisse, Puy, Valtata, Vlaminck». Le opere documentano uno degli aspetti dell'arte figurativa d'inizio secolo (oggi: orario 10-19, domani 14-19, [illegible] 011/517.16.60, ingr. 12.000).

[illegible] Promossa dalla Regione Piemonte, antologica del pittore torinese [illegible] Campegnoli. Grandi dipinti [illegible]tti, sculture, pagine di grafica (via Cavour 17, oggi: orario 10,30-19, telefono 011/557.63.00, ingresso libero).

Galleria Civica. Alla Gam, in via Magenta 31, è aperta domani la mostra «Costruire una collezione. Nuove opere 1994-1998». Si tratta di una raccolta di opere della Fondazione Guido ed Ettore [illegible] Fornaris (orario: 9-19, tel. 011/5629911, ingresso 10.000).

[illegible] di Rivoli. Nell'ampio spazio espositivo del Castello e della Manica Lunga sono allestite le mostre del fotografo Helmut Newton, installazione di Enrica Borghi, Mona Hatoum, Olafur Eliasson e opere dalla collezione permanente. Oggi e domani, orario: 10-19, tel. 011/956.15.47, ingresso a lire 12.000.

Rivoli [illegible] restaurato palazzo del Conte Verde, in via Piol 8, si possono visitare oggi le due interessanti antologiche di Antonio Carena («Cieli») e Enzo Sciavolino (sculture) (orario: 9-12/ 16-20, tel. 011/958.30.20, ingresso a lire 4000).

[illegible] Nella Citroniera di Levante della Palazzina di Caccia, prosegue la mostra itinerante «Illuminazioni», [illegible] sculture [illegible] Vallazza e Pomodoro, Giacometti e Martini (oggi e domani, orario: 10-20, tel. 011/358.12.20, ingresso libero).

Moncalieri. Al Castello Reale, l'Assessorato alla Cultura del Co[illegible] [illegible] organizzato la mostra dal titolo «Carlo Alberto Re di Sardegna, iconografia di un Re» [illegible] ritratti e figure eseguito da Bisi, Biscarra, Gonin, Reynerì e altri autori del tempo (oggi e domani, 9-13/14-18, telefono 011/681.645.42, ingresso lire 4000 con visita al castello).

MUSICA *dove*

a cura di Gabriele Ferraris

DAL VIVO

L'unico appuntamento [illegible] rilievo con il rock nella serata pasquale si celebra al «Barrumba»: il locale di via San Massimo 1 ospita infatti, [illegible] alle 23, il concerto dei ravennati (P)itch: Ingresso 15 mila lire.

[illegible] [illegible] segnaliamo gli insonnia in concerto al «Caronte» di Borgaro (via Lanzo 107, ore 22,30) e due spettacoli di folk occitano (entrambi con inizio alle 21,30) nelle pa[illegible] comunali di Pragelato (con Lou Magnaut [illegible] Band) e di Luserna San Giovanni, con vari artisti, [illegible] Silvio Peron al Suonambuli.

[illegible]

Sono aperte le prevendite per il concerto di Nek, [illegible] 17 aprile [illegible] Palastampa: i [illegible] [illegible]no 32 mila lire [illegible] mila per i ragazzi fino a 10 anni), più tremila di diritti, e si possono acquistare a Torino da Maschio, Box Office, [illegible] Veronica One, casse del Palastampa e dei Colos[illegible] Hot Point, Videomusic, [illegible] Marconi, New My Music, Disco Shopping, Vaco; a Grugliasco da Disco Star, a Rivoli da La Disque, a Pinerolo da Magic Bus, a Settimo Torinese da Disco Shop, a Moncalieri da [illegible] Shop, a Ivrea da Disco International. Il concerto è organizzato da Vizi d'Arte che presenta [illegible] venerdì 26 aprile al Colosseo Eugenio Finardi (biglietti a 30 e [illegible] mila il[illegible] più diritti) alla cassa del teatro, da [illegible] office Ricordi [illegible] da Hot Point. Inoltre, Vizi d'Arte [illegible] in programma Anna Oxa all'Alfieri il 19 aprile, Roberto Vecchioni sempre all'Alfieri il 29 aprile, Nino d'Angelo al Colosseo il 7 maggio, Marco Masini nello stesso teatro l'8 maggio, Gianluca Grignani [illegible] Colosseo il 15 maggio e Biagio [illegible] [illegible] Palastampa il 27 maggio.

Anche l'agenzia Metropolis [illegible] in cartellone una nutrita serie [illegible] concerti, a cominciare [illegible] replica [illegible] Fiorella Mannoia domenica 11 aprile al [illegible]. Il 24 aprile arriveranno al Palastampa (in collaborazione tra Metropolis e Barrumba) i Negrita: i biglietti [illegible] disponibili presso le prevendite abituali a 20 mila lire più diritti. Il 26 aprile sarà la volta, sempre al Palastampa, di Franco Battiato, mentre per maggio sono già fissati i concerti dei Litfiba il 13 e dei Pooh il 29; il 21 maggio, invece, Metropolis porta [illegible] [illegible] Fabio Concato.

DOVE *andiamo*

A MEZZOGIORNO

La rassegna «Aperitivo a teatro» propone questa mattina al Teatro Matteotti di Moncalieri (via Matteotti 1) la lettura del «Vangelo secondo San Marco» con Franco Prunotto, Cristiana Pavesio e Claudio Zucca. Appuntamento alle 11, i biglietti d'ingresso costano 11 mila lire.

VAL SUSA FILMFEST

Si [illegible] domani sera al Cinema Ideal di Borgone di [illegible] l'omaggio a Giuliano Montaldo, iniziativa collaterale al prossimo Val Susa Filmfest in programma [illegible] martedì [illegible] aprile. Appuntamento alle 21 con la proiezione del film «Tiro [illegible] piccione» interpretato da Jacques Camer, Eleonor[illegible] [illegible] Drago e Francisco Rabal. Datato 1961, il film narra di un giovane che [illegible] [illegible] 1943 alla [illegible] pubblica di [illegible] e rimane sconcertato dal cinismo dei [illegible] camerati. La personale [illegible] Giuliano Montaldo prosegue nelle prossime settimane con altri due appuntamenti: domenica 11 viene presentato al Comunale di Condove, ospite l'autore, «L'Agnese va a morire»; venerdì 16 è la volta del film «Gli occhiali d'oro» con protagonista Philippa Noiret.

Sempre nell'ambito del fitto cartellone [illegible] Val Susa Filmfest (edizione [illegible] quest'anno) si segnala domani pomeriggio nella [illegible] del Comune di Exilles lo spettacolo di Alessandro Piron dal titolo «Alfabulazione sul Tempo». Lo show comincerà alle 16,30.

[illegible] [illegible]

Si conclude questa [illegible] [illegible] breve rassegna del centro [illegible] El Paso dedicata [illegible] talento visionario del [illegible] gista David Lynch. Il film odierno [illegible] «Dune», trasposizione cinematografica del [illegible] [illegible] Fran Herbert. Ambientato nell'anno 10.191, il film descrive la lotta fra i buoni Atreides e i [illegible] Harkonnen per il [illegible] di Dune, pianeta dove si produce una sostanza che allunga la vita. Unico spettacolo [illegible] 22,30, El Paso si trova in via Passo Buole 47.

[illegible]

Una prima [illegible] cittadina, oggi e domani, al [illegible] [illegible] (via Montebello 8): il discusso «Sputerò su mio padre, Neroilo» di Aurelio Grimaldi. Il film proposto con inizio alle 16,30, 18,30, 20,30 e 22,30. I biglietti d'ingresso costano 10 mila lire.

AMBROSIO - FIAMMA

REPOSI MULTISALA

STUDIO RITZ

VINCITORE 7 PREMI OSCAR

Tra cui: MIGLIOR FILM

- MIGLIOR ATTRICE PROTAGONISTA [illegible]
- MIGLIOR ATTRICE [illegible] PROTAGONISTA JUDI [illegible]
- MIGLIOR SCENEGGIATURA ORIGINALE

ARLECCHINO

Orario spettacoli: 18,55 - 22,05

CRISTALLO

Orario spettacoli: 15,25 - 18,45 - 22,05

5 VINCITORE PREMI OSCAR

cui: MIGLIOR REGIA [illegible] FOTOGRAFIA

AMBROSIO

CIAK

REPOSI MULTISALA

RIDERE È LA MIGLIORE MEDICINA

ROBIN WILLIAMS

PATCH ADAMS

TRATTO DA UNA STORIA VERA

www.uip.it

ARLECCHINO

Orario spettacoli: 15,15 - 17,05

In esclusiva al cinema

CHARLIE CHAPLIN 1

"Un film carico [illegible] fascino, atmosfera, sensualità"
(F. Ferzetti - Il Messaggero)

REPOSI MULTISALA

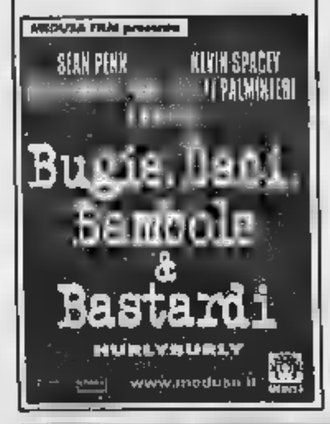

AMBROSIO - IDEAL

REPOSI MULTISALA

eliseo E ETOILE

"Si ride giallo, si ride molto" (LA REPUBBLICA)
"... momenti spassosi di GRAND GUIGNOLL, dialoghi serrati e ottimi interpreti tra cui spicca la DIAZ..." (LA STAMPA)

La Stampa - Abbonamenti

Copie a sett.	Copie in 1 anno	Prezzo (L. 1.000 a copia)
7	359	L. 359.000
6	308	L. 308.000
5	257	L. 257.000

LA STAMPA
LA BUONA ABITUDINE DEL RISPARMIO QUOTIDIANO
Per informazioni tel: 011-56.381

MASSIMO 1

3° mese!
il film che incanta l'Italia

"Bello. Un'avventura. Una favola. Una tragedia raccontata in modo incantevole. Geniale"
(La Repubblica)

DUE GIARDINI E MASSIMO 2

SNCCI

"Un bel film intelligente, delicato, ben fatto e recitato"
(La Stampa)

"Un buon film italiano... commovente, delicato... da vedere..." (La Repubblica)

REPOSI MULTISALA

IMMINENTE

Un uomo cerca una donna.
Una donna partita per il mondo alla ricerca dell'amore

SELEZIONI UFFICIALE UN CERTAIN REGARD CANNES 98

CHARLIE CHAPLIN 2

DUE GIARDINI

"...il film è molto bello, molto inconsueto..."
LA STAMPA

SOTTILE LINEA ROSSA

Dai creatori di "Toy Story".
Walt Disney Pictures presenta un film di PIXAR

a bug's life
megaminimondo

AL CINEMA
ELISEO

IMMINENTE

Da oggi le sorprese si tingono di giallo
DAL 9 APRILE
la nuova commedia *giallo* di ROBERT ALTMAN

GLENN CLOSE · JULIANNE MOORE · LIV TYLER · CHRIS O'DONNELL · CHARLES S. DUTTON · PATRICIA NEAL

la Fortuna di Cookie

UN FILM DI ROBERT ALTMAN

SCEGLI IL CINEMA

Dove si viaggia su comode poltrone.

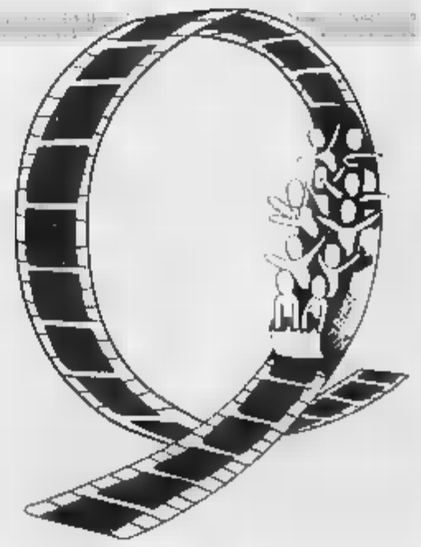

tuttoaffari

011-5152

TUTTE LE DOMENICHE IL TUO GIORNALE DI ANNUNCI GRATUITI

LA STAMPA

Calcio: nel torneo del Barcanova i bianconeri vincono e sono in semifinale

Vola la Juve, arranca il Toro

I granata rischiano di uscire dal «Primavera»

Marco Accossato

Continua l'avventura della Juventus in Coppa Primavera, organizzata dal Barcanova. Nella 2ª giornata, i bianconeri di Gasperini si sono imposti 4-2 sul Moncalieri - reti di Papa, Scardina, Cavecchio su rigore e Sinato - e hanno vinto il girone B, ottenendo il passaporto per le semifinali anche grazie allo 0-0 tra Lazio e Genoa. Rischia invece l'eliminazione il Toro, che ha pareggiato 0-0 con la Sampdoria. In virtù del 2-0 del Napoli sul Barcanova (partenopei già certi del 1° posto), i granata possono sperare solo di essere ripescati come miglior seconda del girone A. Buona partita poi nel raggruppamento C per la Sangiustese, che ha battuto 1-0 il Bari grazie a un gol di Bagnoli e creato molti problemi al portiere Narciso, autore di strepitosi interventi. Nello stesso girone, pareggio (1-1) tra Milan e Fiorentina (gol di Rossetti e Taviano). Oggi è in programma l'ultima giornata (dalle 15,30) con Barcanova-Sampdoria e Toro-Napoli al campo Barcanova, Genoa-Moncalieri e Juve-Lazio al Comunale di Airasca, Sangiustese-Fiorentina e Bari-Milan al Cerutti di San Giusto.

E' partito intanto il 20° torneo Maggioni-Righi per Allievi del Borgaro. Il Toro ha superato la Lazio con gol di Rossi, il Napoli ha travolto i padroni di casa per 6-0 (doppietta di Crimi), la Juve detentrice del trofeo è stata invece battuta (0-1) dallo Slavia Praga (rete di Sykora), infine il Santos si è imposto sul Venaria (rete di Djonatan. Oggi (ore 9,40) sono in programma Slavia Praga-Borgaro e poi Lazio-Venaria, quindi nel pomeriggio (ore 16) Juventus-Napoli e Torino-Santos.

Nel Memorial Uccio Barovalle per Giovanissimi, la Juve ha superato il Nizza Millefonti e impattato (0-0) con i francesi del Metz. Oggi (dalle 10) al campo Spinelli di Beinasco si giocano Atalanta-Cataluña, Juve-Bari, Napoli-Cataluña, Bari-Metz e Atalanta-Lazio.

Il torneo Giglio Panza per Giovanissimi B al Vanchiglia, e gonfie vele Juve (2-0 sull'Ivest, reti di Lascaris e Ferrati) e Toro (4-0 sul Lascaris, gol di Degli Esposti, Casse, Canavese e Cecchi). Steccato invece il Milan, battuto 0-1 dalla Pro Vercelli (a Duò). Oggi in via Ragazzoni (ore 9) si disputano Pro Vercelli-Lucanto, Casale-Juventus, Atalanta-Vanchiglia, Venaria-Torino e Lucento-Milan. Sempre al Vanchiglia, Juve già in finale nel torneo Sollier per Esordienti grazie al successo per 3-0 sul Venaria con tripletta del camerunense Kojep. Nel X Torneo Internazionale giovanile del Chisola, oggi in campo i Giovanissimi di Torino, Genoa, Udinese e Padova sui campi Vinovo, Piobesi e Candiolo (inizio ore 15,45), mentre nel XVII Iorietti-Sattin per Pulcini 90 oggi Torino e Juventus si contendono la vittoria finalissima in programma alle 11,15 in via Chiomo a Settimo.

CALCETTO

Torino, aumenta il vantaggio

Il Torino sfrutta il turno casalingo tutt'altro che proibitivo contro il Pomezia ed allunga sui secondi della graduatoria. Dopo la 10ª giornata di ritorno della serie A1, la formazione giallobiù guidata da Velasco porta dunque a 4 i punti di vantaggio sugli inseguitori più vicini. Ieri al palaRuffini i torinesi hanno rifilato un secco 7-2 ai capitolini, penultimi della classifica. La partita ha visto i locali in vantaggio con Lorente, poi dopo il pareggio di Marra la doppietta di Rubei che ha permesso loro di andare al riposo in vantaggio per 3-1. Nella ripresa Vassallo, Rubei, Quattrini e Cucco hanno segnato le reti utili a rimpolpare il bottino. Per il Torino il quattordicesimo risultato utile consecutivo: 9 vittorie e 5 pareggi.

CALCIO Nei quarti di Coppa Italia (partita unica) il Torino è stato sconfitto 3-1 dal Milano. Per le granata, rete di Policino.

Pallavolo: battuta Bergamo, torinesi nelle Final Four

La legge della Kappa Cus vale anche in Coppa Italia

Paolo Forneris

E tre. Terza poule finale di Coppa Italia (la cosidetta final four) per la Kappa Cus Torino e terzo successo stagionale contro la Sav Bergamo, che si era guadagnata l'accesso a questa gara decisiva dei quarti grazie al 3-0 di venerdì sera sulla Samia Schio.

Ieri sono stati necessari 4 set e oltre due ore e un quarto alla Kappa per piegare la Sav e approdare alla fase finale della manifestazione (fine maggio) che la società universitaria spera di poter ospitare. «Siamo molto soddisfatti - è il commento del ds Andrea Ippolito -. Dopo la vittoria forse decisiva in campionato contro il Gamma, i ragazzi hanno affrontato questa due giorni di Coppa con grande professionalità. Contro Bergamo siamo riusciti a far nostra una partita dominata dalla stanchezza. Abbiamo già fatto richiesta alla Lega per avere le finali a Torino».

Anche in questa terza partita fra cussini ed orobici, il copione è stato lo stesso, con i lombardi in grado di tenere bene il ritmo all'inizio prima di cedere di schianto. Ancora prima della gara, i torinesi durante il riscaldamento avevano subito la perdita di acciacchi, con Perono dolorante alla gamba sinistra e il regista Montagnani infortunato alla mano sinistra in seguito a un contatto su una schiacciata di uno dei centrali avversari. Nonostante queste disavventure, la Kappa - che si schierava con Orecchia al posto di Perono - prendeva presto in mano le redini della gara e si aggiudicava il set iniziale per 15-11, con Gallia e i due centrali Teppa e Bertorione decisivi in attacco. Nel secondo parziale, la formazione cussina era protagonista di una grande rimonta (da 6-10 a 13-10), concludendo in proprio favore per 15-13. La Sav, mai doma, entrava in campo determinatissima nella terza frazione, passando subito avanti con un terribile parziale di 9-0. La Kappa provava una timida reazione, anche Perono subentrato a Gallia, ma il Sav andava il set 15-5. A questo punto, però, Bergamo si spegneva e la Kappa finiva in scioltezza (15-7).

Ciclismo, test ematico al Giro delle Marche

Puccianti sospeso dopo un controllo

Franco Bocca

In un controllo ematico preventivo organizzato dalla federciclismo e autorizzato dall'Uci prima della partenza della 2ª tappa del Giro delle Marche, internazionale per Elite e Under 23, sono stati sottoposti al prelievo 21 atleti di otto società e a un corridore Elite, lo spezzino Giacomo Puccianti del G.S. Armonia e Vita di Chieri, risultato temporaneamente non idoneo, è stata ritirata la tessera.

Frattanto sulle strade dell'Eporediese, dopo il grande successo di partecipazione dell'anno scorso, va in scena il 2° Trofeo Città di Ivrea per juniores. Organizzata dal Velo Club Eporediese, la gara si disputa su 4 giri di un circuito di km 27,6 (Ivrea, Banchette, Samone, Colleretto, Pranzalito, S. Martino Canavese, Perosa, Pavone, Chiusellaro, S. Bernardo e Ivrea), per un totale di 110 km. Ritrovo dalle 11,30 in c. Nigra 56, partenza alle 13,30, arrivo intorno alle 16,15.

Anche quest'anno il campo dei partecipanti appare molto qualificato, con i ragazzi della Technostone nel ruolo di grandi favoriti. La compagine diretta dall'ex professionista spezzino Fabrizio Convalle dovrà però fare a meno del suo leader, il veneto Filippo Pozzato, vittima di un infortunio mentre si allenava sulle strade di casa.

Buone chances anche per i lombardi della Palazzago e della Biringhello, nelle cui file milita l'eporediese Davide Enrione. Al via tutte le squadre piemontesi, guidate dai torinesi del Madonna di Campagna-Gios e del Pedale Chierese-Sassi. Tra i primi hanno mostrato di essere in condizione Marco Osella ed Ermanno Streri, mentre i secondi affidano le carte migliori a Fulvio Ruggiero.

Tutti i piemontesi, con l'aggiunta di qualche squadra ligure, si ritrovano domani a Trinità (Cn) nel Trofeo De Marchi. In programma un circuito di 7 km da ripetere 13 volte. Il via alle ore 14.

Fioretto, per una stoccata ha mancato la finalissima ai Mondiali cadetti

Capillo, talento ansioso

Il 17enne del Club Scherma Torino in semifinale vinceva 14-9, ma si è fatto rimontare e battere

Elena Garbarino

Una stoccata e la finale Mondiale di fioretto, categoria cadetti, era sua: di Antonio Capillo del Club Scherma Torino, 17 anni fra un paio di mesi e, nella testa tanti sogni aggrovigliati come i suoi capelli. Invece, quell'unico risolutivo punto è rimasto sospeso sulla punta della sua lama a favore del tedesco Weilnkauf, capace di una rimonta tosta: da 9-14 a 15-14.

Al bruno fiorettista torinese è rimasto il bronzo iridato, che è pur sempre medaglia di prestigio e riconoscimento importante. Però tutte le premesse per andare oltre quel traguardo, Antonio se le era create distruggendo in sequenza il cinese Chao (15-5), l'olandese Mobreb (15-2), il russo Tikonov (15-5) e il tedesco Jupp (15-9). Poi l'avvio strepitoso anche con Weilnkauf, interrotto da un momento di panico. Da buon premonitore Antonio aveva individuato alla vigilia della partenza per l'Ungheria, il più ostico degli ostacoli. «Credo di avere i mezzi per andare in finale, dovrò però mantenere costante la concentrazione, che talvolta non mi manca».

Roberto Chiari, presidente del club di Villa Glicini, non ha coraggio di tirare le orecchie ad uno dei pupilli più validi. «Antonio ha disputato una gran prova, siamo soddisfatti del risultato. Dovessi spiegare il black-out in semifinale direi che gli è presa paura, paura di vincere, comunissima ansia che avvertono anche i professionisti».

Genitori originari di Messina, un fratello - Andrea - più giovane che tira di fioretto nella categoria giovanissimi, Antonio divide la passione della pedana con lo studio (3ª allo scientifico Segrè) ed è una delle tante creature del maestro Egon Franke. «E' una certezza Capillo senior - racconta ancora Chiari - Quest'anno prima dei Mondiali è arrivato 10° in un prof. ad Aix en Provence, e 10° all'Open di Foligno. Bisognerà lavorarci ancora sopra, soprattutto dovremo agire sul carattere, per ridurgli al minimo l'ansia da competizione, ma le fondamenta sono stabili». Antonio con il bronzo iridato diventa l'esempio, la guida per il drappello di giovani del Cs Torino che hanno già fornito ragazzi confortanti a Venezia, vincendo la seconda prova del Gran Prix nazionale di fioretto e ora mirano alla conquista del trofeo.

Antonio Capillo, 3° ai Mondiali cadetti

Uovo d'oro Cinzano

Successo dello Sci Club del Sestriere

Lo Sci Club Sestriere, padrone di casa, è aggiudicato il 19° Uovo d'Oro Cinzano disputato sul Monte Alpette e riservato alle categorie Baby, Cuccioli, Allievi e Ragazzi. Sono stati esattamente 1341 gli atleti impegnati in contemporanea su quattro piste. Questi i vincitori delle varie categorie. Allievi: Clarissa Bonetto (Sestriere) e Alberto Losa (Lecco). Ragazzi: Maddalena Remmert (Sestriere) e Gianluca Olivero (Pragelato). Cuccioli: Camilla Borsotti (Bardonecchia) e Luca Liore (Gressoney). Baby: Francesca Marsaglia (Sansicario) e Giovanni Borsotti (Bardonecchia). Baby sprint: Olga La Spesa (Limone) e Ivan Codega (Lecco).

VOLA. Sarà intitolata a Roberto Vola, prima atleta poi consigliere della società, perito in ottobre a 46 anni in un incidente d'auto, la gara sociale di quest'anno dello Sci Club Sestriere in programma domani sulla pista «Giovanni Agnelli» dell'Alpette. Gli iscritti sono 250.

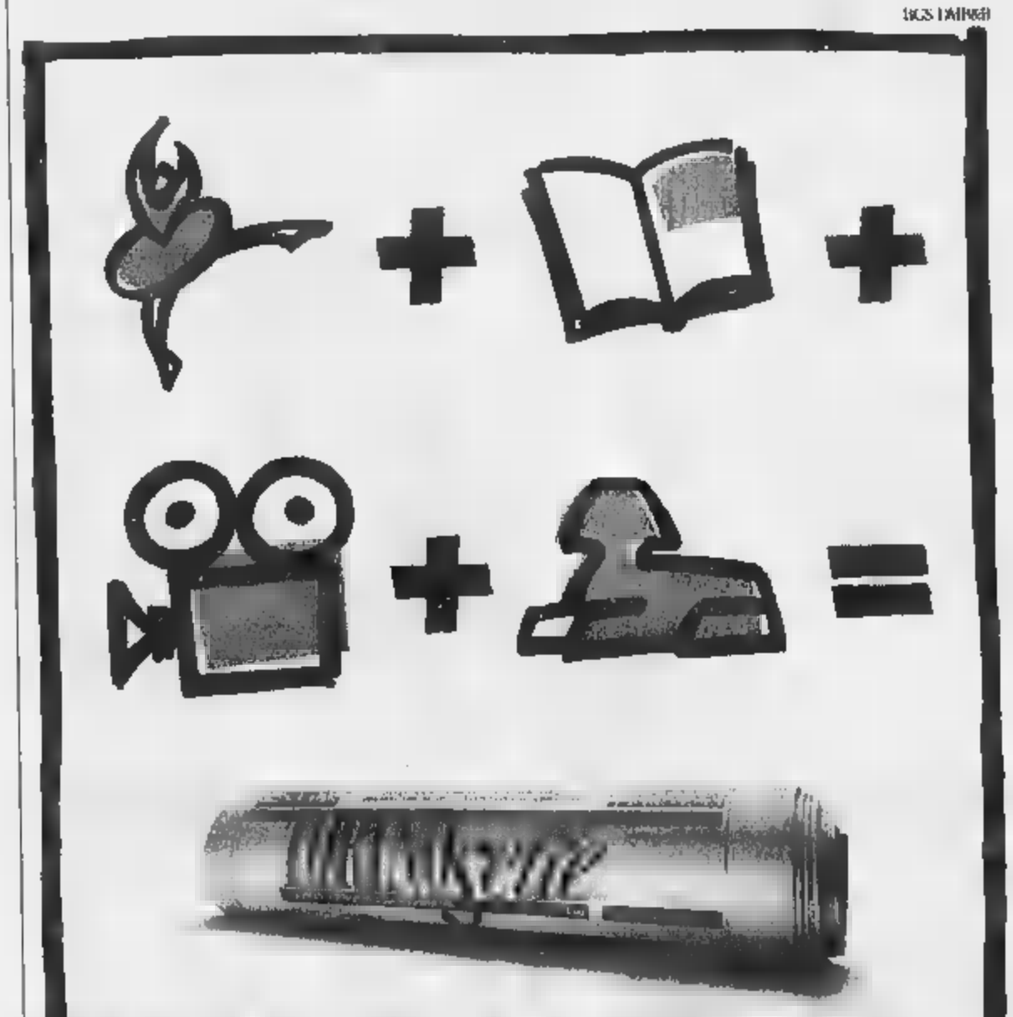

R

AMERICA: Tel. 447.7171; Stasera grande festa OK Band.
HILLS: Santhià il salotto del 0161.8: oggi ore 15 orchestra I Marasineros ore cena vini inclusi L. Ore 21 veglia di Pasqua grande Ricky Renna, oggi e domani pullman gratis da Torino 14,30. Inf. 0347.718 6503.
BEVERLY HILLS: Santhià il salotto del fisco 0161.935: domani 15 21 orchestra I Novelli Folk merenda di Pasquetta omaggio per tutti 19 cena inclusi 25.000 tutto ballo compreso. Ore 21 cavalieri 15.000 dame omaggio pullman gratis Torino 14,30 piaz. Inf. 0347.718.6503.
84: oggi e domani 15,30 21 danza by Edo Puma. Colomba a tutti.
DANZE PRIMAVERA: str. Ghiacciaia 32: oggi e domani ore 15. orch Franco.
: Giardini Reali 011 521 5275. ore 15,15 e Buona Pasqua grande uovo, Rok e Gruppo. Domani chiuso.
Ivrea 0125 230.064: pomeriggio ore 15 e sera ballo liscio 21.
GARDEN DANZE: 660.3443 h 15 sapore Pasquali h. 21 ouova a sorpresa con Roki. Domani ore 15 gran ballo
LA LUCCIOLA: c.so Taranto T. 200 097: 21 Teoreina.
LE ROI: oggi ore 15,15 e 21
LE ROI: domani ore 21.
MITHO G: ore 15 orchestra I Rubacuori, alla sera grandissima festa di Pasqua marco Riboni. Piobesi Torinese tel. 011.965.7892.
- 681.4841 Ore 22,30.
PIPER Vigone tel. 011 980 1402 ore 21 Pasqua con orch. Elvis
TANGO Sala Danze pom chiuso Serata prolungata di Pasqua Lunedì aperto solo sera.
TROCADERO NIGHT CLUB via A. Doria 9. Musica dal vivo spettacoli ap. 22.30. Aperto tutte le sere Tel. 011.562. Pasqua e Pasquetta siamo chiusi

GALLERIE E MUSEI

MAIOLO - Piossasco via San Rocco 29 ore 15 19.
MANINI ARTE: "A" or. 15-19.30
PIRRA: Grandi Maestri post-impressionisti Russi "Boris Lavrenko" ore 10-13.

ASSOCIAZIONE PIEMONTESE GALLERIE ARTE MODERNA

CENASCO: corpo a corpo Tel. 645 247

ERRATA CORRIGE
LO SPETTACOLO

ASPETTANDO GODOT
Samuel Beckett
GIULIO BOSETTI
MASSIMO DE FRANCOVICH
ANTONIO SALINES
ENRICO BONAVERA
regia
PATRICE KERBAT
Compagnia Teatro Carcano
Biglietteria TST, via Nizza 49, Telefono 011.5176246
andrà in scena
MARTEDÌ APRILE
alle ore 20,45 al Teatro Alfieri

Ci scusiamo per gli eventuali equivoci derivanti dalla pubblicazione dell'annuncio pubblicitario su La Stampa del 2/4 a causa di disguido non attribuibile al Teatro Stabile di Torino

Samara's show
Camerana 11 Torino
Speciale giovedì aprile
22,30 e 01.30
Eva Henger
Per informazioni e prenotazioni tel. 011 535010
CHIUSA SERA IL LOCALE RIMARRÀ APERTO

3 PREMI OSCAR
MIGLIOR ATTORE
MIGLIOR FILM STRANIERO
COLONNA SONORA

- CAPITOL

KING
Un cast ed una storia d'eccezione nel film capolavoro di
FRANCO ZEFFIRELLI

OLIMPIA
Vivono nella tua casa, seguono i tuoi passi, ti coinvolgeranno in un'avventura entusiasmante.

DORIA
Se qualcuno che amate sparisce all'improvviso dalla vostra vita...

MARIO e VITTORIO CECCHI presentano
Michelle Pfeiffer

LA SORPRESA DI PASQUA DALLA *WALT DISNEY*

EDWIGE ed EDWIN FENECH presentano

aida - eliseo
ROMANO
Il coraggio non mi manca, è la paura che mi frega!

FARO
presentano
un film di
MASSIMO CECCHERINI
LUCIGNOLO
VITTORIO e RITA CECCHI

OLIMPIA
«... buoni colpi di scena e un finale che da solo vale il costo del biglietto.» (IL GIORNALE)

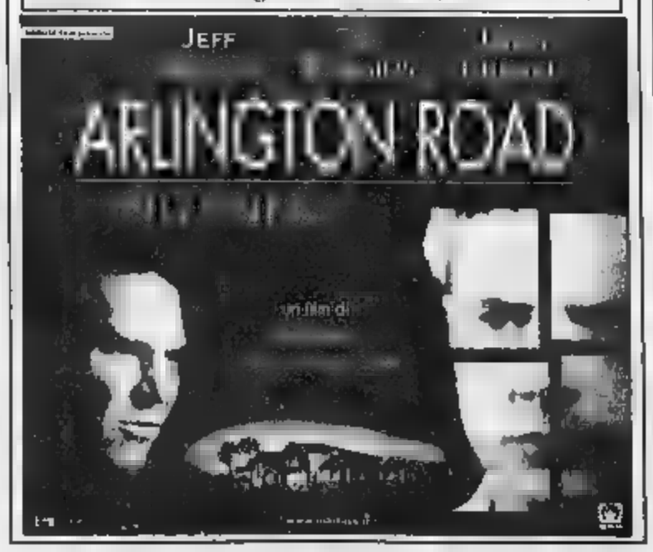

KONG
BABE VA IN CITTÀ
Orari: 15 - 16,50 - 18,40
MEL GIBSON
PAYBACK
LA RIVINCITA' DI PORTER
Orari: 20,30 - 22,30

VITTORIA

LE TV PRIVATE

TELESTAR
8.25 Fiori d'arancio e... Luna di miele; 8.50 Petrocelli, Telefilm; 10.00 Amichevolmente con...; 12.00 Musica insieme; 14.00 Tg6; 14.30 Amichevolmente con...; 19.00 Le adorabili orsetine, Telefilm; 19.30 Amore in soffitta, Telefilm; 20.00 Tg6; 20.30 La porta delle sette chiavi, Film; 22.30 Amichevolmente con...; 1.15 Tg6.

TELECUPOLE
7.30 Tg4 settegiorni; 8.05 Mattinata con Telecupole; 13.00 Tg4 settegiorni; 13.30 Obiettivo agricoltura; 14.00 Pomeriggio insieme; 19.30 Tg4 settegiorni; 20.30 Il paese della cuccagna; 23.30 Varietà; 24.00 Le auto della settimana; 2.00 Tg4 settegiorni.

TORINO TV
7.45 Reporter. Notiziario condotto da P. Caramella; 8.00 I grandi documentari; 9.30 Rubrica di cinema; 10.30 Reporter; 13.10 Rubrica automobilistica; 15.20 Rubrica di cinema; 15.30 Reporter; 17.15 I grandi documentari; 20.00 Rubrica di cinema; 22.00 Bioritmo; 23.10 Rubrica di cinema.

TELECITY
12.55 Telecity per voi; 14.50 Piccoli mostri, Film-tv; 16.50 Telecity per voi; 17.55 La grande vallata, Telefilm; 18.00 Fiori d'arancio e... Luna di miele; 19.30 Cartoni animati; 20.40 Seven show; 22.50 Quando il destino ci colora di nero, Film; 0.45 Ephemeridi.

VIDEOGRUPPO
10.00 The box; 12.00 Grande ippica; 12.10 Tg9; 12.30 Telefilm; 13.30 The Box; 16.30 Film; 18.00 Telefilm; 18.40 Auto d'oggi; 20.30 Film; 22.10 Telegiornale; 23.30 Telefilm.

PRIMANTENNA
10.00 La vetrina di Primantenna; 12.00 Eagle volley; 12.30 Aggiudicato a...; 20.00 La auto della settimana; 21.00 A tutto campo week end; 23.15 Tg magazine; 23.45 La auto della settimana; 0.45 Tg magazine; 1.00 Rubrica...il cartomanzia; 2.00 Western time tv.

QUARTA RETE TV
7.00 La auto della settimana; 7.45 Affari d'oro; 12.30 Allegro... ma non troppo; 14.30 Affari d'oro; 19.00 La auto della settimana, rubrica; 20.00 Tg4 speciale; 20.30 Canto di Pasqua; 21.15 All'ostu del mercà; 23.20 La gioia di Pasqua; 24.00 Le auto della settimana.

TELETIME
9.30 Tg Time notiziario; 12.30 Juvemania; 14.30 Napoli che passione; 18.15 Auto oggi; 19.10 Il marcatino; 20.00 Time sette; 22.30 Time sette; 0.45 Telatime by night.

QUINTA RETE
12.00 Telegiornale; 12.30 Cantalutia; 13.00 Detective per amore, Telefilm; 14.00 Musicale; 15.30 Documentario; 16.00 Telefilm; 17.00 Musicalmente tre; 17.30 Cartoni animati; 18.30 Get smart, Telefilm; 19.00 Telegiornale; 19.30 Documentario; 20.00 Documentario; 20.30 Impatto frontale, Film; 22.30 Telegiornale.

QUADRIFOGLIO ODEON TV
7.00 Reporter; 18.00 Bioritmo con Gianni Ravazzi; 22.30 Il ragionale; 23.25 Meteo; 23.30 Con i piedi per terra, rubrica di agricoltura alimentare e agriturismo; 24.00 Aquabike; 0.30 T - Time, settimanale sulle nuove tecnologie; 1.00 On line, Tutte le novità sulla telefonia e sulle comunicazioni in cenere; 1.25 Meteo.

RETE CANALESE
9.00 La signora in rosa, Telenovela (anche alle 13.30, 20.00); 12.45 Notes (anche 18.45, 19.30, 22.30); 14.00 Consigli per gli acquisti; 20.30 Fuori gioco; 23.00 Le auto della settimana.

SESTA RETE
6.30 Cartoni animati; 8.00 Shopping in poltrona; 12.00 First and ten, TF; 13.00 Tg; 13.30 Italianissima; 14.00 Shopping in poltrona; 18.30 Italianissima; 19.00 Italianissima; 20.00 Continenti, documentario; 20.30 Film; 22.30 Tg; 23.30 Auto d'oggi; 0.30 Follie no stop.

S.S.P.
7.15 Telefilm; 7.35 Le auto della settimana; 8.30 Teleshopping; 11.30 La terra e il sole; 12.30 Le auto della settimana; 14.00 Ippodromo; 18.30 Le auto della settimana; 19.15 Teleshopping; 23.30 Le auto della settimana; 0.15 Teleshopping.

RETE 7
6.15 Informa 7; 6.30 J Tv Programmi per ragazzi; 12.45 Informa 7; 13.00 Telegiornale; 14.00 J Tv; 19.00 Auto d'oggi; 19.55 Informa 7; 20.40 Film; 22.40 Informa sette - Meteo - Oroscopo; 23.15 Menoquindici.

TELEGUIDALPINA
9.00 Documentario; 10.15 Il giorno del Signore; 10.30 Santa Messa; 12.00 Messaggio pasquale del Santo Padre; 12.30 Ottave dies; 13.00 Terra nostra; 13.30 Settegiorni; 14.00 Cartoni; 14.30 Settegiorni; Rotobella; 19.30 Grandangolo; 20.00 Cartoni; 20.40 L'amico invisibile, Film; 22.30 Documentario.

9
9.00 Documentario; 10.15 Il giorno del Signore; 10.30 Santa Messa; 1 gio pasquale del Santo Padre; 12.30 Ottave dies; 13.00 Terra nostra; 13.30 Settegiorni; 14.00 Cartoni; 14.30 Settegiorni; 17.00 Filodiretto; 19.15 Rotobella; 19.30 Grandangolo; Cartoni; 20.40 L'amico invisibile, Documentario.

TELE ALPI
12.00 Tg network (anche alle 14.00, 17.00, 19.00, 23.30); 12.30 Consigli gli acquisti; 20.30 Fun tv; 21.00 A bassa voce - Un mondo da ascoltare (Replica); 21.30 Le auto settimana; 22.30 Fuori gioco.

TELE ALPI
12.40 Alpi time, notiziario (anche alle 19.00, 22.00, 0.15); 11.00 per l'uso; 14.00 Le auto della settimana; 18.00 Pro- con cinquestelle; 19.40 Le auto settimana; 20.45 Programma con cinquestelle; 23.45 Le auto della settimana.

TELESTUDIO
7.00 Marcellina, TN; 7.15 Oroscopo; 8.30 Documentario; Film; 11.00 Telefilm; 13.00 Cartoni animati; 14.00 Marcellina, TN; 14.45 Documentario; 15.45 Cinema Piemonte; 16.00 Rivediamoli insieme; 18.30 Il mondo è bello, Documentario; 19.30 Tg; 20.00 Cartoni animati; 20.45 Karate rock, Film.

MONDO
10 The box; 12.00 Grande ippica; 12.30 Telefilm; 13.30 The box; 16.30 Film; 18.00 Telefilm; 19.10 Tg 9 notenews; 19.40 Auto d'oggi; 20.05 Grande ippica, Rubrica; 20.30 Film; 22.10 Telegiornale - Oroscopo; Auto d'oggi, Rubrica; 23.05 Club telecommesse; 23.30 Telefilm.

Eventuali errori e variazioni nei programmi sono causati dalla non tempestiva comunicazione delle emittenti

TRAME

A cura di CRISTINA CACCIA

ANALISI DI UN DELITTO. Thriller. Radiato dall'ordine, un avvocato si ritira in campagna per scrivere: qui diventa amico di uno scrittore, che troverà cadavere. [[redacted] 4]

ARLINGTON ROAD. Thriller. Jeff Bridges, professore in un college, diventa amico del nuovo vicino (Tim Robbins), un architetto insospettabile. [Olimpia 2]

BABE VA IN CITTA'. Commedia. Dopo il successo precedente, ritorna sulle scene il porcellino Babe: la padrona lo porta in città per partecipare a una fiera. [Kong]

BUGIE BACI BAMBOLE E BASTARDI. Commedia drammatica. Tre amici (Penn, Palminteri, Spacey) nel passaggio high-tech della Los Angeles di fine millennio: cinema, tv, cocaina, donne compiacenti. [Reposi 5]

BUG'S LIFE. Cartoon. La storia di una serie di insetti in pericolo per l'arrivo di un'orda di cavallette. [Eliseo Rosso]

IL CIELO IN UNA STANZA. Commedia. Un amarcord dei fratelli Vanzina, la storia vagamente surreale di un padre che si ritrova proiettato nella sua infanzia, negli anni '60, insieme al figlio. [redacted]

COSE MOLTO CATTIVE. Commedia. Ritmo, gusi e noir per un addio al celibato di un gruppo d'amici a Las Vegas, con un cadavere di mezzo. [Eliseo Blu, Erba]

DEMONI E DEI. Biografico. Gli ultimi anni di vita del regista James Whale, geniale, anticonformista e gay. [redacted]

LA FAME E LA SETE. Comico. Il secondo film di Antonio Albanese narra di tre fratelli che si riuniscono per la morte del padre nel paese siciliano dove sono cresciuti. [Adua 400, Nazionale 2, Eliseo Grande, Romano]

FERDINANDO E CAROLINA. Commedia. La Wertmüller racconta le nozze di Ferdinando Re di Napoli e Carolina d'Asburgo, nel '700. Opposti in tutto, tra loro funziona solo una cosa: il sesso. [Empire]

LA FIGLIA DI UN SOLDATO NON PIANGE MAI. Sentimentale. Ivory stavolta indaga sulle emozioni d'una famiglia d'americani a Parigi, tra scherzi del destino, complicazioni psicologiche, viaggi. [Erba 1]

IL FUGGITIVO DELLA MISSIONE IMPOSSIBILE. Comico. Nielsen nella parodia di vari film di successo. [Erba 2]

FUORI DAL MONDO. Commedia. Piccioni racconta gli ultimi dubbi di una suora (Margherita Buy), prima di prendere i voti definitivi. [Due Giardini, Massimo [redacted]]

IL GIOCATORE. Drammatico. Matt Damon è uno studente con la passione del poker che si dà ai circoli clandestini. [Valentino 2]

IL GRANDE JOE. Avventura. Una storia Disney di azione, emozione e sentimenti, protagonista un gorilla. [Lux]

IN FONDO AL CUORE. Drammatico. Nella hall di un grande albergo una donna perde il figlio piccolo: nove anni più tardi suona alla sua porta un ragazzino che potrebbe essere lui. [Doria]

LUCIGNOLO. Commedia. Ceccherini è le vicende di Lucio, disoccupato che s'invaghisce d'una infermiera. [Faro]

[redacted] Commedia drammatica. Un rapporto difficile tra Isabel e Jackie: al centro del contendere, l'ex marito della seconda e i suoi figli. [Valentino 1]

NEW ROSE HOTEL. Drammatico. Il nuovo film di Abel Ferrara, tratto da un racconto di William Gibson, narra di una prostituta (Asia Argento) che aiuta due uomini ad imbrogliare uno scienziato giapponese in possesso di un'ambita formula. [Chaplin 1]

LE PAROLE CHE NON TI HO DETTO. Sentimentale. Le solitudini di Kevin Costner, vedovo inconsolabile che si occupa di barche sulla costa del Maine, e della giornalista divorziata Robin Wright Penn, si incontrano... [Ambrosio 3, Ideal, Reposi 1]

PATCH ADAMS. Comico. Robin Williams è il medico Patch Adams, inventore della comico-terapia con cui cura i suoi piccoli pazienti. [Ambrosio 2, Cial, Reposi 2]

PAYBACK. Azione. Mel Gibson è un malvivente che vuole recuperare dei soldi che gli sono stati sottratti. [Kong]

I RUBACCHIOTTI. Fantasy. Una famiglia di gnomi domestici (rubacchiotti) è in pericolo: un perfido avvocato vuol demolire la casa dei piccoli inquilini. [Olimpia 1]

RUGRATS. Cartone. Le avventure della banda di piccoli vandali, dalla tv al cinema: sporchi, brutti, trasgressivi e buffi. [Arlecchino]

SALVATE IL SOLDATO RYAN. Drammatico. Spielberg sulla Seconda Guerra Mondiale, cinque Oscar. [Arlecchino, Cristallo]

SHAKESPEARE IN LOVE. Sentimentale. Il film «immagina» la vita di Shakespeare in modo «shakespeariano»: [redacted] menti, risse, nella Londra fine '500. [Ambrosio, Fiamma, Reposi 3, Studio Ritz]

LA SOTTILE LINEA ROSSA. Drammatico. Terrence Malick narra di un plotone dell'esercito Usa impegnato a Guadalcanal contro i giapponesi. [Chaplin 2, Due Giardini]

UN TE' CON MUSSOLINI. Commedia. Zeffirelli fa i conti con l'infanzia, raccontando un gruppo di vecchie signore della colonia d'inglesi a Firenze, che nel '40, col Fascismo, diventò «lucidlegge». [redacted]

TRAIN DE VIE. Commedia drammatica. Anno 1941. Per evitare i campi di sterminio a sé e ai suoi concittadini, l'intraprendente ebreo Schlomo s'inventa un falso treno di deportati. [Massimo 1]

LA VITA E' BELLA. Commedia drammatica. Il film-trionfo di Benigni agli Oscar (3 statuette), che racconta l'Olocausto in chiave tragicomica. [Adua 200, Capitol, Nazionale 1]

LA SETTIMANA DELLA DANZA CONTEMPORANEA

Padovani e Lorca: quattro donne e un poeta si guardano allo specchio

Sergio Trombetta

Amiche, confidenti, rivali, amanti. Quattro donne davanti a se stesse. E' «Passione», lo spettacolo di danza di Luciano Padovani in scena mercoledì 7 aprile al Garybaldi. Il toro, la morte, le prefiche, la fiesta. Un poeta si guarda allo specchio. E' «Cruel Garden» il balletto dedicato da Federico García Lorca, con la Rambert Dance Company, in programma dall'8 al 14 aprile al Teatro Regio.

Settimana all'insegna della danza contemporanea, dunque. «Passione» è l'ultimo lavoro che Luciano Padovani ha realizzato per la compagnia Naturalis Labor, una realtà emergente che arriva per la prima volta a Torino, anzi a Settimo, per la rassegna «Divine 99». Padovani mette in scena quattro scheletri metallici di brande per quattro donne che si indagano e si tormentano, con una bella concezione di insieme, con un linguaggio contemporaneo assodato ma usato qui con sapiente perizia.

«Cruel Garden» nasceva una ventina di anni [redacted] da una [redacted] di Lindsay Kemp e di Christopher Bruce che allora ne fu interprete nel ruolo del toreador, oltre che coreografo. Riallestito l'anno scorso per celebrare il centenario della nascita di Lorca, il balletto arriva ora al Teatro Regio con la Rambert Dance Company di cui Bruce è direttore dal 1994.

E' una fantasia barocca, colma di immagini visionarie, «Cruel Garden». Un giardino di crudeltà che si apre con uno scontro fra il torero, vestito [redacted] bianco, e il nero toro immagine della bestialità e della violenza: il suo costume ha qualcosa di paramilitare. Repulsione e attrazione fra vittima e carnefice stanno alla base di questo incontro [redacted] fra poeta e toro, [redacted] che ritorna, poi, nelle scene successive del balletto che si dipana sulle musiche [redacted] Carlos Miranda.

L'appuntamento è anche l'occasione per ammirare e [redacted]noscere meglio una compagnia, la Rambert, che, appena settantenne, è la più antica delle scene inglesi, fondata negli Anni [redacted] da Marie Rambert, mitica ballerina dei «Ballets russes» di Djagilev.

PRIME VISIONI

LOCALE CON ARIA CONDIZIONATA — ACCESSO PORTATORI HANDICAP

LISTA TORINESE consiglia: ●●●● BELLO ●●● INTERESSANTE/DIVERTENTE ●● MEDIOCRE ● BRUTTO

ADUA 200 ● c. G. Cesare 67, tel. 011-856.521. La [redacted] è bella di e con R. Benigni. Or.: 15,30; 17,50; 20,10; 22,30. Ingr. 12.000. ●●●

[redacted] c. G. Cesare 67, tel. 011-856.521. [redacted] e la sete di e con A. Albanese. Or.: 15; 16,55; 18,50; 20,45; 22,40. Ingr. 12.000. [redacted]

AMBROSIO MULTISALA 1 c. Vittorio 52, tel. 011-547.007. Shakespeare in love, di J. Madden, con G. Paltrow, J. Fiennes, G. Rush. Or.: 15; 17,30; 20; 22,30. Ingr. 12.000; cinecard 10.000. ●●●

AMBROSIO MULTISALA 2 c. Vittorio 52, tel. 011-547.007. Patch Adams, regia di T. Shadyac, con R. Williams, M. Potter, P.S. Hoffman. Or.: 15; 17,30; 20; 22,30. Ingr. 12.000; cinecard 10.000. ●●

AMBROSIO MULTISALA 3 c. Vittorio 52, t. 011 547.007. Le parole che non ti ho detto di L. Mandoki con K. Costner, R.W. Penn, P. Newman. Or. 15; 17,30; 20; 22,30. Ingr. 12.000; cinecard 10.000. ●

ARLECCHINO c. Sommeiller 22, tel. 011-581.71.90. Rugrats - Il film, cartone animato. Or.: 15,15; 17,05. Salvate il soldato Ryan. Or.: 18,55; 22,05. Ingr. [redacted] rid. mil. rag. 8000. ●●●

CAPITOL via San Dalmazzo 24, tel. 011-540.605. La vita è bella di e con Roberto Benigni. Or.: 15; 17,30; 20; 22,30. Ingr. 12.000; rid. mil. rag. 8000. ●●●

CENTRALE via C. Alberto 27, tel. 011-540.110. Demoni e dei di B. Condon con J. McKellen, L. Redgrave. Or.: 16,10; 18,20; 20,30; 22,30. Ingr. 12.000; Aiace 9000. ●●●

C. CHAPLIN 1 via Garibaldi 32/E, tel. 011-436.07.23. New Rose Hotel, di Abel Ferrara con Asia Argento. Vid. min. 14. Or.: 16,30; 18,30; 20,30; 22,30. [redacted] 12.000. ●●●

C. CHAPLIN 2 via Garibaldi 32/E, tel. 011-436.07.23. La sottile linea rossa, di T. Malick con G. Clooney, N. Nolte, S. Penn. Or.: 16,30; 19,45; 22. Ingr. 12.000. ●●●●

CIAK c. G. Cesare [redacted], tel. 011-232.029. Patch Adams, regia di Tom Shadyac con Robin Williams. [redacted]: 15,30; 17; 20,10; 22,30. Ingr. [redacted] ●●

[redacted] [redacted], tel. 011-650.71.00. [redacted] di Ryan. Il Steven [redacted] con Tom [redacted] Burns, [redacted] V.M. 14. Or.: 15,25; 18,45; 22,05. Ingr. 12.000; rid. mil. rag. 8000. ●●●

[redacted] v. Gramsci 9, tel. 011-542.422. In fondo al cuore, di Ulu Grosbard con M. Pfeiffer, T. Williams. Or.: 15,45; 18; 20,15; 22,30. Ingr. 12.000; rid. mil. rag. 8000; anziani 5000. ●

DUE GIARDINI - Sala Nirvana ● via Montalcone 62, tel. 011-327.2214. [redacted] linea rossa, regia di T. Malick con N. Nolte, G. Clooney, S. Penn, J. Caviezel. Or.: 15,30; 19; 22,15. Ingr. 12.000. ●●●●

DUE GIARDINI - Sala [redacted] ● via Montalcone 62, tel. 011-327.2214. [redacted] mondo, di G. Piccioni con M. Buy, S. Orlando. Or.: 15; 16,55; 18,50; 20,45; 22,40. [redacted] 12.000. [redacted]

ELISEO GRANDE ● piazza Sabotino, tel. 011-447.5241. La [redacted] e la sete di e con A. Albanese. Or.: 15,10; 17; 18,50; 20,40; 22,40. Ingr. [redacted] ●●●

ELISEO BLU ● piazza Sabotino, tel. 011-447.52.41. Cose molto cattive di P. Berg con C. Slater, C. Diaz. Or.: 16; 18,10; 20,20; 22,30. Ingr. 12.000. ●●●

ELISEO ROSSO ● p. Sabotino, tel. 011-447.52.41. A Bug's life - Megaminimondo, cartone animato. Or.: 15,10; 17; 18,50; 20,40; 22,30. Ingr. 12.000. ●●●

EMPIRE ● piazza V. Veneto 5, tel. 011-817.18.42. Ferdinando e Carolina, di L. Wertmüller. Or.: 15,30; 17,45; 20; 22,30. Ingr. [redacted] ●●

ERBA 1 ● corso [redacted] 241, tel. 011-661.54.47. La figlia di un soldato non piange mai di J. Ivory con K. Kristofferson, B. Hershey. Or.: 16,30; 19,30; 22,30. Ingr. 12.000. ●●

ERBA 2 ● corso Moncalieri 241, tel. 011-661.54.47. Il fuggitivo della missione impossibile di P. Proft con L. Nielsen. Or.: 18,30; 20,30; 22,30. Ingr. 12.000. ●●●

[redacted] v. Bozzi ang. v. Roma, tel. 011-530.353. Cose molto cattive di P. Berg con C. Slater, C. Diaz. Or.: 16; 18,10; 20,20; 22,30. Ingr. 12.000; rid. mil. rag. [redacted] ●

FARO via Po 30, tel. 817.3323. Lucignolo di e con M. Ceccherini. V. M. 14. Or.: 16; 18,10; 20,30; 22,30. Ingr. 12.000; rid. 9000; anziani 6000. ●●●

FIAMMA corso Trapani 57, tel. 011-385.20.57 [redacted] Shakespeare in love, di J. Madden, con G. Paltrow, J. Fiennes, G. Rush, C. Firth. Or. 15, 17,30; 20; 22,30. Ingr. 12.000. ●●●

IDEAL corso Beccaria 4, tel. 011-521.42.16. Le parole che non ti ho detto, di L. Mandoki con K. Costner, R. W. Penn, Paul Newman. Or.: 15, 17,30; 20; 22,30. Ingr. 12.000; rid. mil. rag. 8000. ●

KING via Po 21, 011-812.59.96. Un tè con Mussolini, di F. [redacted] Cher, M. Smith, J. Plowright, M. Ghini. Or.: 15; 17,30; 20; 22,30. Ingr. 12.000; Aiace 9000. ●●

KONG ● via S. Teresa 5, t. 011-534.614. Babe va in città. Or.: 15; 16,50; 18,40. Payback, di B. Helgeland con M. Gibson, G. Haley. Or.: 20,30; 22,30. Ingr. 12.000; Aiace 9000.

LUX Galleria San Federico, tel. 011-541.283. Il grande Joe, regia di Ron Underwood con Bill Paxton, C. [redacted] ron. Or.: 15,45; 18; 20,15; 22,30. Ingr. 12.000; rid. mil. rag. 8000; anziani 5000. ●●

MASSIMO 1 v. Montebello 8, t. 817.1048. Train de vie (Un treno per vivere) di R. Mihaileanu con L. Abelanski, Rufus. Or.: 16,30; 18,30; 20,30; 22,30. Ingr. 12.000; Aiace 9000. ●●●

[redacted] v. Montebello 8, t. 817.1048. Fuori dal mondo. di Giuseppe Piccioni con Margherita Buy, Silvio Orlando, Carolina Freschi (I. 1999). Or.: 16,30; 18,30; 20,30; 22,30. Ingr. 12.000; Aiace 9000. ●●●

NAZIONALE 1 via Pomba 7, tel. 011-812.4173. La vita è [redacted] di e con R. Benigni. Or.: 15,30, 17,50; 20,10; 22,30. Ingr. 12.000. ●●●

[redacted] [redacted], tel. 011-812.4173. La [redacted] e la sete di e con A. Albanese. Or.: 15; 16,55; 18,50; 20,45; 22,40. Ingr. 12.000 [redacted]

OLIMPIA 1 ● via Arsenale 31, tel. 011-532.448. I rubacchiotti, di P. Hewitt con J. Goodman, J. Broadbent, M. Williams, H. Laurie. [redacted]: 14,30; 16,30; 18,30, [redacted] 22,30. Ingr. pom. [redacted] 12.000 ●●●

OLIMPIA 2 ● via Arsenale 31, tel. 011-532.448. Arlington Road, di Mark Pellington, con Jeff Bridges, Tim Robbins, Joan Cusack. Or.: 15, 17,30; 20; 22,30. Ingr. 12.000 ●●

REPOSI 1 via XX Settembre 15, tel. 011-531.400. Le parole che non ti ho detto, di L. Mandoki con K. Costner, R.W. Penn, P. Newman. Or.: 15; 17,30; 20; 22,30 Ingr. 12.000 ●

REPOSI 2 via XX Settembre 15, tel. 011-531.400. Patch Adams, regia di Tom Shadyac con Robin Williams. [redacted]: 15; 17,30; 20; 22,30. Ingr. 12.000. ●●

REPOSI 3 via XX Settembre 15, tel. 011-531.400 Shakespeare in love, di J. Madden, con G. Paltrow, J. Fiennes, G. Rush. [redacted] 15, 17,30; 20; 22,30 Ingr. 12.000 ●●●

REPOSI 4 via XX Settembre 15, tel. 531.400 Analisi di un delitto, di R. Harrington, con T. Berenger, M. Jean-Baptiste, M. Pellegrino Or. [redacted] 18,10; 20,20; 22,30. Ingr. 12.000

REPOSI 5 - LILLIPUT ● v. XX Settembre 15, t. 011-53.71.00. Bugie, baci, bambole e bastardi, di A. Drazan con S. Penn, K. Spacey, R. Wright Penn, C. Palminteri. Or. 15,45; 18; 20,15; 22,30 Ingr. 12.000 ●●●

ROMANO Gal. Subalpina, tel. 011-562.01.45. La fame e la sete di e con A. Albanese. Or.: 15; 16,55; 18,50; [redacted]; 22,40. Ingr. 12.000. ●●●

STUDIO RITZ via Acqui 2, tel. 011-819.01.50 Shakespeare in love, di J. Madden, con G. Paltrow, J. Fiennes, G. Rush. Or.: [redacted], 17,30; 20; 22,30. Ingr. 12.000; rid. mil. rag. Aiace 8000 [redacted]

VALENTINO 1 T. Nuovo, c.so M. d'Azeglio 17, t. 011-650.02.00. Nemiciamatissime di C. Columbus con J. Roberts, S. [redacted] Or. 15,15; 17,45; 20; 22,30. Ingr. 12.000, rid 8000 ●●

VALENTINO 2 T. Nuovo, c.so M. d'Azeglio 17, t. 011-650.02.00. Il giocatore di J. Dahl con M. Damon, J. Turturro, J. [redacted]. 15,30. 17,50. 20,10; 22,35. Ingr. [redacted] ●●●

VITTORIA via Roma 336, tel. 011-562.17.89. Il cielo in una stanza, di C. Vanzina con R. Tognazzi, F. Vendittelli 15,50, 18,05, 20,20, 22,35. Ingr. 12.000; rid mil rag 8000; anziani 5000 ●

[redacted]

AGNELLI v. Sarpi 111/A, t. 011 316.1429. VI presento Joe Black. Or.: 18,30; 22,30. L. 8000.

CUORE v. Nizza 56, t. 011[redacted] Il principe d'Egitto. Or.: 15; 17; 19; 21

[redacted] Bagetti 30, t. 011 433.7474. Riposo. 10 e 11/4 The Truman Show.

FREGOLI p. S.Giulia 2 bis, t. 011.817.9373. Or. 14,45; 16,15 Il formicaio. Or 18; 21 Vi presento Joe Black.

LAITERI c. G. Cesare 60, t. 011.284.134. Z la formica Or.: 14,50; 16,35. 18,15; 19,50; 21,20

CARDINAL MASSAIA v. C. Massaia 104 RIPOSO Vedi [redacted]

MONTEROSA v. Brandizzo 65, tel. 011 284.028. Ore 18,45 e 21 The Truman show L. 8000.

VALDOCCO v. Salerno 12, tel. 011 522 4279. OGGI RIPOSO [redacted] Mart. 6/4 Grazie signora Thatcher Ore 21,15

LUCI ROSSE

ALEXANDRA via Sacchi 16 Tel 011-562.12.93. Fantasie erotiche di Milly con Milly D'Abbraccio. Ap. ore 14,30 ult. 22,30. Da lun. a ven. Int. 8000, rid. 7000, anziani 5000.

AMBRA via Chiesa Salute 77/b Tel. 011-210.585. Oggi spettacoli hard-core dal vivo con le più famose e giovani pornostars. Ingr. da L. 10.000 a L. 30.000. Ingr. viet. min. 18 or. fim 16-21. Ore spett. 17,30; 22,30.

ARCO PUSSYCAT corso P. Oddone 31 Tel. 011-484.621. [redacted] piaceri erotici Feriali ap. 10,30, ult. 22,30 Festivi ap.: 14,30 ult.: 22,30

[redacted] corso R. Margherita [redacted]. Tel. 011-521.23.85 Baby la l'insegnante, con Baby Pozzi Apertura non stop ore 10,30 ultimo ore 24; fest. 14,30 ult. 24.

MAFFEI via P. Tommaso 5. Tel. 011-655.334. La bestia in gabbia, con Rocco Siffredi, Jessica [redacted] Apertura [redacted] 10,30; ult. 22,30; festivi 14,30; ult. 22,30.

[redacted] via P. Tommaso [redacted] Tel 011-[redacted]. Prima visione L'inviata speciale erotica Ap. 14,30 oggi solo film. Venerdì e sabato spettacoli no stop dal vivo con Betty Anderson.

[redacted] corso Regina Margherita 123. [redacted] 011-436.209. Prima visione Ricordi morbosi (Situazioni trans). Apert. 15 ult. 22,30.

ROMA BLUE via S. Donato 40 Tel 011-487.765 Top [redacted] a gambe aperte con Jesi St. James, Lauren Dominique. Ap. 15; ult. 22,30. Lire [redacted]

SPEZIA via Nizza 170. Tel. 011-696.36.17. Rocco li vede così... con Rocco Siffredi. Ap. ore 15 ult. 22,30. Da lunedì a venerdì ingr. 8000; rid 7000; anziani 5000.

ZETA SEXY MOVIE via Cibrario 88. Tel 011-749.2907 Le signore [redacted] Marina Mantero, Olivia Del Rio e Lea Martini. Ap. ore 15; ult. ore 22

ASSOCIAZIONI CULTURALI

CENTRE CULTUREL FRANÇAIS. v. Pomba 23, t. 011-562.33.73. CHIUSO. Riapertura mercoledì 7/4/99

TAMBURI T. v. D. Orione 5, tel. 011/338.698. Dal 16/4 al 18/4 al T. Erba di c.so Moncalieri 241 Ricordando Tenco. La commedia dell'autore a teatro [redacted] M. Ferrero. Inf. allo 011 33.86.98; pren. 011 661.5447

TEATRANZA ARTERRANIA. Affiliato Arci/Sandfiorgana Teatro, Rass. «Piccoli lucchi» il 17 e 18/4 Gala pro-Bosnia, sesso e fast food di Sara G. e Monica L. a cura del Capt. Infoline 011 545.740.

MUSEO DEL CINEMA

[redacted] TRE via Montebello 8, tel 011 817.1048 tram 15. Prima visione Sposerò mio padre - Gorelle, di A. Grimaldi. Or.: 16,30; 18,30; 20,30; 22,30. Ingr. 7000.

[redacted] CITTA'

AVIGLIANA
CORSO 011 931.24.00: La fame e la sete

BARDONECCHIA
SABRINA 0122 99 633: Shakespeare in love

BORGARO TORINESE
ITALIA: 011 470 35 78 La fame e la sete

BUSSOLENO
NARCISO 0122 49 249: Il grande Joe

CARMAGNOLA
MARGHERITA DIGI: Shakespeare in love

CASCINE VICA - RIVOLI
DON BOSCO DIG. 011[redacted] oggi e domani Il giocatore - Rounders

CESANA TORINESE
IL SICARIO: pom. [redacted] gabbianella e il gatto. [redacted]

CHIERI
SPLENDOR 011 942 16.01: Le parole che non ti ho detto
[redacted] 011[redacted] 18 67 Shakespeare in love

CHIVASSO
CINECITTA': non pervenuto
MODERNO: La vita è bella
POLITEAMA: [redacted]

CIRIE'
NUOVO: La vita è bella

[redacted]
PRINCIPE: Le parole che non ti ho detto
REGINA UNO: Shakespeare in love
REGINA DUE: Patch Adams
STAZIONE: pom. Il grande Joe; sera La fame e la sete
STUDIO LUCE: La vita è bella

[redacted]
[redacted]: Babe va in [redacted]

CUORGNE'
[redacted]: pom. La gabbianella e il gatto; sera. La fame e la [redacted]
PERONA: Chiuso per lavori

[redacted]
T. S. LORENZO 011 937 58 73: Babe va in [redacted]

IVREA
ARCHIMEDA 0125 425.084: La [redacted]
BOARO: Shakespeare in love
[redacted]: La fame e la sete

LEINI'
AUDITORIUM 011[redacted]: non pervenuto

MONC[redacted]
K.K. CASTELLO 011 641.238: La fame e la sete

PIANEZZA
LUMIERE: La fame e la sete

[redacted]
MULT. [redacted] 200 0121 [redacted]: Le parole che non ti ho detto
MULT. ITALIA 500[redacted]

RIVOLI
GIOIELLO 011 958 67 80: Il cielo in una stanza

SAUZE D'OULX
SAYONARA: pom.: Babe va in città; sera La fame e la sete

SESTRIERE
FRAITEVE: pom.: Babe va in città; sera Le parole che non ti ho detto

SUSA
CENISIO 0122 622 686: Septemvrie

TORRE PELLICE
TRENTO 0121 933.096 [redacted] Il bug's life - Megaminimondo; sera Svegliati Ned

VALPERGA
[redacted] UNO 0124[redacted] 122: Patch Adams
AMBRA[redacted] 0124 617 [redacted]: Rugrats

VINOVO
AUDITORIUM: Il bug's life

TEATRI

TEATRO REGIO. Stagione d'Opera. Da martedì 6 vendita Cruel garden balletto di L. Kemp e C. Bruce (8-14/4). La voix humaine di F. Poulenc e The medium di G. Menotti (4-16/5). La traviata di G. Verdi (8-27/6). Die Lustige Witwe di F. Lehár (13-25/7). Der Fliegende Hollander [redacted] Wagner (17-29/9).

PICCOLO REGIO G. PUCCINI. La biglietteria e gli Uffici sono chiusi per festività. Riapertura martedì 6 aprile

ALFA TEATRO. Via Casalborgone 16/I. L'11/4 ore 16 per teatro Ragazzi la Comp. Senza confini L'isola del tesoro. Si prenota per repl. straordinaria di Carmen del 10/4 e per l'operetta L'acqua cheta dal 16 al 25/4. Informazioni e prenotazioni telef. 011 819.35.29

[redacted]. Piazza [redacted] 2, telefono [redacted] Dal [redacted] a domenica 18/4 fra iniziative Teatrali Autonome presenta F. Tesi e R. Pavone in La strada dal capolavoro [redacted] Federico Fellini, regia di Filippo Crivelli [redacted] i giorni continuato 9-19 [redacted] martedì 6/4)

[redacted] Via Chiomonte 3. Il 21-22-23/4 il Gioco [redacted] Teatro - Vetrina del teatro ragazzi e giovani. Per informazioni Teatro dell'Angolo telefono 011 489.676

[redacted] - LINGOTTO. Via Nizza 280 [redacted] PERVENUTO

[redacted] Piazza Rossaro NON PERVENUTO

CARIGNANO. Piazza Carignano 6 Carignano Teatro Stabile Torino da martedì 20/4 il Teatro Stabile di Torino presenterà Una donna [redacted] Dostoevskij, adattamento e regia di Gabriele Lavia. Barbora Bobulova. Biglietteria Tst via Roma 49, orario 12/18, lunedì riposo, telefono 011.517.6246

COLOSSEO. [redacted] Cristina 71, telefono 011-669.80.34 CHIUSO

ERBA. Corso Moncalieri 241, telefono 011-661.54.47 Rassegna [redacted] di autori contemporanei dal [redacted] all'11/4 La piccola città e il lungo pranzo di Natale il 12 e 13/4 La macchina della felicità. il 14 e 15/4 Linguaggi. Dal 16 al 18/4 Ricordando Luigi Tenco Per inf. e bigl. feriali 9-13/15-22, festivi 15-22

GIANDUJA [redacted] Via S. Teresa 5, telefono e fax 011-530.238. Prosegue la stagione Marionettistica [redacted] 99 con le repliche scolastiche per i gruppi di Gianduja al circo delle meraviglie e Fili Sono prenotabili entrambi gli spettacoli e repliche del repertorio dei Pupi Siciliani telefonando presso il [redacted]

CONSERVATORIO «G. VERDI». Inf. telefono 011 544523-5175186. Il 6/4 ore 21 Akademisches Orchester Freiburg. Sinfonia di Schubert (Incompiuta) Concerto N. [redacted] di Beethoven Direttore [redacted] Mikozzi, pianista C. Doerge. Soirées in Piemonte del Circolo [redacted] stampa di Torino. Inf. telefono 011 650.4422

[redacted]. Via Juvarra 15, telefono 011-532.087. Dal 6/4 Apologia [redacted] X edizione a cura di Anna Cuculo Group. Cafè Procope: oggi riposo

[redacted] Piazza [redacted] Giulia 2 bis, [redacted] 011-817.9373 [redacted] PERVENUTO

[redacted] NUOVO. Corso Massimo d'Azeglio 17, telefono 650.02.00. Il 17/4 ore 20,45 Compagnia Balletto Classico L. Cosi [redacted] Stefanescu Risveglio dell'ama[redacted] Mus. Stravinskij, [redacted] Stefanescu 18/4 ore 15,30 appuntamento con le «Domeniche [redacted] danza». Dal 24/4 [redacted] 2/5 Agon 99 XV rassegna nazionale delle scuole di danza

TEATRO AGNELLI. Via P. Sarpi 111, telefono 619.23.51. Spettacoli per le scuole il 7 e l'8/4 alle ore 10 Assemblea Teatro presenta Gianni detto Burrasca. Inoltre il 15 e il 16/4 [redacted] ore 21 Assemblea Teatro presenta Fuochi Valdo [redacted] l'abbonamento [redacted] sera a Teatro Per inf. Assemblea Teatro telefono 011-4376230 (dal lunedì al venerdì in orario ufficio)

TEATRO VALDOCCO. V. Salerno 12 NON PERVENUTO

TEATRO DI TORINO. P. Massaua 9. Il 9/4 ore 21,30 L.I.I.T. match di improvvisazione teatrale, lire 20.000 [redacted] Il 12/4 ore 21 Rass. danza contemp. Caduta [redacted] Gruppo Rapatina. Inf. e pren. 011 779.58.03 (dal lun. al sab. 10-13, 15-19)

TEATRO [redacted] Via C. Massaia 104, telefono 257.861. Prossimamente Rassegna Sipario [redacted] Il 10/4 Posteatro in Se devi dire una bugia, dilla grossa! L'11/4 la compagnia S. Giovanna D'Arco in Aggiungi un posto a [redacted] Informazioni e prenotazioni ore 16/19

[redacted] Via Brandizzo 65, telefono 284.028. Dall'8 al 10/4 ore 21 rassegna «I grandi del Teatro» la compagnia I baucaioli presenta Uomo e galantuomo, di Eduardo De Filippo. Prevendita e prenot. [redacted] 7/4 [redacted] 17-19

[redacted] TEATRO. Via Garibaldi 4, Settimo Torinese [redacted] marzo-maggio [redacted]. Riposo [redacted] 7/4 Compagnia Naturalis Labor [redacted] con S. Bertoncelli, C. Bucci, C. Frigo, G. Gech, coreografia e regia L. Padovani. Inf. pren 897.1745/897.0831

ITALIKEN TEATRO. Via La [redacted] 2, Grugliasco, telefono 011-787.117. NON PERVENUTO.

TEATRO MATTEOTTI. Via Matteotti 1, Moncalieri. Ore 11 Aperitivo in teatro Il vangelo [redacted] letture di F. Prunotto, C. Pavesio, C. Zucca. A cura [redacted] coordinamento Moncalieri Teatro. Ingr. L. [redacted]

PICCOLO [redacted] Piazza Matteotti 39. NON PERVENUTO.

MUSEI E MOSTRE

167-328328 - Informazioni a cura della Regione. Orario: 9-13, 14-18

ACCADEMIA ALBERTINA DELLE ARTI (v. A. Albertina 6, tel. 011.889.020). Mostra: «Lo spirito [redacted] luoghi», quattro fotografi italiani attraverso il Piemonte. Fino all'11/4. Or.: [redacted] rica 10-13; 15-19,30. Pasqua e Pasquetta chiuso.

ARCHIVIO DI STATO (piazza Castello 209, telefono 011.540.382). Pasqua e Pasquetta chiuso.

ARMERIA REALE (tel. 011.543.889) Orario: mercoledì 9-19; venerdì e sabato 9-14; martedì e giovedì 13,30-19, domenica e lunedì chiuso; mercoledì e venerdì mattina visite gruppi su prenotazione. Informazioni tel. 011 518.43.58. Pasqua e Pasquetta chiuso.

BASILICA DI SUPERGA E TOMBE SAVOIA (telefono 011.898.0083). Orario: 10-12; 15-17. Venerdì chiuso. Pasqua chiuso.

BIBLIOTECA NAZIONALE (piazza Carlo Alberto 3, telefono 011.889.737). Or.: lun.-sab. 8,30-13,50. Pasqua e Pasquetta chiuso.

BIBLIOTECA REALE (piazza Castello 191, telefono 011.543.855). Or.: lunedì e mercoledì 8,30-17,45; martedì, giovedì, venerdì e sabato 8,30-13,30. Pasqua e Pasquetta chiuso.

BORGO MEDIOEVALE (tel. 011.669.9372). Tutti i giorni 9-20. La Rocca da mart. a dom. 9-19. Lun. chiuso.

CASTELLO DI VENARIA REALE (telefono 011.562.35.30). Visite guidate agli «Interni Juvarriani». Mostra: «Un Castello nel Castello». Martedì, giovedì, sabato, domenica e festivi: 9-11,30; 14,30-18. Sab. visite in notturna «Lumière» [redacted] 21 [redacted] prenotazione. [redacted]. tel. 011 459.36.75.

CASTELLO DI MONCALIERI (telefono 011.640.71.67). Giovedì 9-13; sabato e domenica 9-13 e 14-18. Pren. per gruppi e scolaresche

ENVIRONMENT PARK Parco scientifico tecnologico per l'ambiente (via Livorno 60, telefono 011.22.57.244. Mostra: «Era come... Conoscere e giocare con i rifiuti». Or.: lun.-sab. 9-17 su prenot.; domenica 15-19.

FONDAZIONE ITALIANA PER LA FOTOGRAFIA (via Avogadro 4, telefono 011.54.65.94). Orari: da mart. a ven. 15-19, sab. e dom 10-19, lun. chiuso.

GALLERIA D'ARTE MODERNA E CONTEMPORANEA (via Magenta 31, telefono 011.562.9911). Tutti i giorni 9-19. Lunedì chiuso. Visite guidate: primo venerdì del mese 15,30-17; sab. 9,30-11; dom. 15,30 collezioni permanenti. Pasqua chiuso.

GALLERIA SABAUDA (via Accademia Scienze 6, tel. 011.547.440). Martedì, mercoledì, venerdì, sabato e domenica 9-14; giovedì 10-19. Pasqua e Pasquetta aperto.

MUSEO D'ARTE CONTEMPORANEA - CASTELLO DI RIVOLI (p. Mafalda di Savoia, tel. 011.958.1547; 953.4807). Or.: da martedì a venerdì 10-17; sabato e domenica ore 10-19; primo e terzo giovedì del mese dalle ore 10 alle 22; chiuso al lunedì. Mostra: «Enrico Berghi. La Regina, installazione per i bambini», fino al 30/5. [redacted] e Pasquetta aperto.

[redacted] DELL'AUTOMOBILE «C. [redacted] DI RUFFIA» (corso [redacted] d'Italia 40, [redacted] 011.677.666). Tutti i giorni 10-18,30. Pasqua e Pasquetta aperto.

MUSEO DI ANTICHITA' (via [redacted] Settembre 88/c, telefono 011.521.22.51). Orario: [redacted] 9-19; domenica e festivi 14-19, lunedì chiuso. Domenica ore 16 visita guidata da un archeologo. Pasqua e Pasquetta aperto.

MUSEO EGIZIO (via Accademia delle Scienze 6, telefono 011 561.7776). Mostra: «Napata e Meroe. Templi d'oro sul Nilo». Fino al 27/6. Orario: da martedì a sabato 9-19; domenica e festivi 9-14. Informazioni 011 650.22.11. Pasqua e Pasquetta aperto.

MUSEO ETNOGRAFICO E DI SCIENZE NATURALI (corso Ferrucci 14, tel. 011.44.00.400). Orario: 8,30-12,30; 14,30-18. Festivi 14,30-18. Aperto Pasqua e Pasquetta chiuso.

MUSEO DELLA MONTAGNA (via Giardino 39 - via Monte Cappuccini, telefono 011 66.04.104). Orario: sabato, domenica, lunedì 9-12,30; 14,45-19,15; da martedì a venerdì 8,30-19,15. Video: «Hohnerdreck & Asche - Eine Besuch im Paradies». «Puni». Fino al 4/4. Mostra: «Impressioni di viaggio di 4 fotografi stranieri nelle Valli torinesi». [redacted] al 30/5. Pasqua e Pasquetta aperto.

MUSEO NAZIONALE DEL RISORGIMENTO (p. Carignano, tel. 011.562.1147). [redacted] dalle 9 alle 18,30. Dom. dalle 9 alle 12,30 Pasqua chiuso, Pasquetta aperto.

MUSEO DELLA SINDONE (via San Domenico 28, telefono 011.436.58.32) Orario 9-12/15-19 tutti i giorni tranne martedì. Pasqua chiuso, Pasquetta aperto.

MUSEO NAZIONALE DELL'ARTIGLIERIA (corso Galileo Ferraris angolo via Cernaia, telefono 011.560.34.061 - 562.92.23) Orario: tutti i giorni [redacted] ore 10 alle [redacted]. Mostra «Viaggio nel Tempo. Eroi e condottieri della Storia». Fino al 30/5. Prenotazione visite guidate telefonare (dal lunedì al venerdì) 011.884 [redacted] Pasqua e Pasquetta aperto.

MUSEO NUMISMATICA - [redacted] ARTI ORIENTALI (Bricherasio 8, telefono 011.541.557). Tutti i giorni 9-19; Pasqua chiuso, Pasquetta aperto

MUSEO REGIONALE DI SCIENZE [redacted] (via Giolitti 36, telefono 011.432.30.80). Mostra: «Il disegno e la natura di Marcus Parisini». Fino al 30/5. Or.: tutti i giorni 13-18 Ingresso libero. Pasqua e [redacted] chiuso.

[redacted] PIETRO [redacted] (via Guicciardini 7, telefono 011.546.317). Tutti i giorni 9-19; chiuso Pasqua, Pasquetta aperto.

MUSEO STORIA NATURALE DON BOSCO (viale Thovez 37, telefono 011.660.1066). Domenica dalle 14,30-18,30. [redacted] scuole o gruppi su prenotazioni Visite guidate (15-16,30) tutte la 2ª domeniche del mese. Pasqua aperto, Pasquetta chiuso

PALAZZINA MAURIZIANA DI CACCIA - MUSEO [redacted] (Stupinigi, telefono 011.358.1220). Mostra: «Illuminazioni». Fino al 2/5. Orario: 10-18; sabato, domenica e festivi [redacted]. Pasqua e Pasquetta aperto.

PALAZZO BAROLO (via delle Orfane 7, telefono 011.436.03.11) Mostra: «Silvio Pellico - Scopri l'uomo tra pubblico e privato». Fino al 24/4. Orario: [redacted] a sabato 10-12,30, 15-18. Domenica solo su prenotazione. Pasqua e Pasquetta chiuso

PALAZZO BRICHERASIO (via Lagrange 20, telefono 011.517.1660). Pren. visite guidate tel. (da lunedì a venerdì) 011.562.9604. Mostra: «I Fauves e la critica. Uno scandalo annunciato». Fino al 16/5. Tutti i giorni 10-19, lunedì 14-19. Pasqua e Pasquetta aperto

[redacted] REALE (p.zza Castello, telefono 011.436.1455) Da martedì a domenica 9-19. Aperto Pasqua e Pasquetta.

PINACOTECA ALBERTINA DELLE ARTI (via Accad. [redacted] 8, telefono 011.817.78.62), [redacted] martedì a [redacted] 9-13; 15-19. Pasqua e Pasquetta [redacted]

[redacted] BELLE ARTI (viale [redacted] 11, [redacted], [redacted] 011.669.25.45). [redacted]: «Napata e Meroe. Templi d'oro sul Nilo». Fino al 27/6. [redacted]: tutti i giorni 9,30-19. Informazioni: 011.650.22.11. Aperto Pasqua e Pasquetta.

PROGETTO
Il nuovo modello di Concessionaria [redacted]
GRANDI IDEE PER FARVI VIAGGIARE RISPARMIANDO

QUALITÀ [redacted] ANGOLO DI CONVENIENZA CON PROGETTO
[redacted]

PUNTA SU PUNTO, con [redacted] anticipo di L. 990.000 e L.15.000.000 a TASSO ZERO in 36 mesi.
Via [redacted] (ang. via delle Fonderie), [redacted] - Tel. 011/60.58.111

VERSACE
HOME SIGNATURE

LA STAMPA
Domenica 4 Aprile 1999

tuttoaffari

SILPA
SOCIETÀ DI INTERMEDIAZIONE IMMOBILIARE
AFFITTA&VENDE
011 619.94.94
VIA PIO VII, 168 - 10127 TORINO

011-51.52

SILPA
SOCIETÀ DI INTERMEDIAZIONE IMMOBILIARE
Vuoi vendere il tuo alloggio?
DI PROVVIGIONE 3%

SETTIMANALE DELLA DOMENICA

PRESTITI
Tutte le regole del "Monte dei pegni"
Elena Del Santo a pag. 3

COMPUTER
Videogiochi novità ■ hit-parade
di Angelo Conti a pag. 5

NAUTICA
Miniguida all'acquisto del gommone
di Irene Cabiati a pag. 6

CASA
I prezzi ■ Lucento e a Madonna di Campagna
di Giuseppe Sangiorgio ■ pag. 9

CONCORSI
Le opportunità per chi cerca lavoro
Servizio a pag. 9

Quel juke-box vale una Ferrari

Il juke box festeggia quest'anno i 110 anni di vita, ma a dispetto della veneranda età continua a far sognare in tutto il mondo migliaia di collezionisti. C'è chi è pronto a pagare anche più di [illegible] milioni per sfoggiare nel sa[illegible] di casa [illegible] dei primi, rari modelli a 78 giri con le "code del pavone" che cambiano colore grazie a luci in movimento.

Ma anche un juke-box a 45 giri del periodo 1950-60 sembra a molti un bell'oggetto da arredamento e, perché no, anche un buon investimento per gli anni futuri. TuttoAffari vi aiuta a districarvi fra decine di modelli, indicando prezzi, pregi, curiosità e un elenco di indirizzi utili.

Ivana Barbiero
a pagina 7

Oltre 1.000.000 di lettori per il Vostro annuncio

LE RUBRICHE A PAGINA 2

[illegible]
da pag. 10 a pag. 40

Oggetti ■ [illegible]
da pag. 41 ■ pag. 48

[illegible]
da pag. [illegible] a pag. 57

[illegible] ■ **generali**
da pag. [illegible] ■ pag. 59

Computers
■ [illegible]
da pag. 59 a pag. 61

[illegible] e bellezza
da pag. 62 ■ pag. 66

Tempo li[illegible] sport e viaggi
da pag. 66 a pag. 72

Comunicazioni personali
da pag. 72 a pag. 76

[illegible]
da pag. 77 a pag. 100

TuttoAffari è un giornale di servizi, non percepisce compenso sulle contrattazioni. La direzione non si ritiene responsabile della qualità, provenienza, veridicità e puntualità di uscita delle inserzioni e delle conseguenze dirette e indirette derivanti dalla non rispondenza di tali dati con la realtà.
Sped. in A.P. 45% art. 2 comma 20/b - Legge 662/96 - Fo

ALPI
CONSULENZA FINANZIARIA
011/53.10.72
Corso [illegible] Uniti, 4 Torino
DAL LUNEDÌ AL VENERDÌ ORARIO CONTINUATO DALLE 9.00 ALLE 19.30
SABATO DALLE 9.00 ALLE [illegible]

PRESTITI A TUTTI I DIPENDENTI

IMPORTO	36 MESI	60 MESI
5.000.000	184.000	122.000
7.000.000	257.000	169.000
11.000.000	402.000	264.000

- acconto immediato [illegible] certificato ■ stipendio
- erogazioni in tempi brevi
- firma singola anche se coniugati
- con qualsiasi altro finanziamento in corso
- non teniamo conto di eventuali disguidi finanziari
- valutiamo richieste con minima anzianità ■ servizio
- consulenza anche al vostro domicilio
- massima riservatezza

Preventivi al netto di costi assicurativi. Esempio per dipendenti con 35 anni di età e 15 anni di anzianità di servizio T.A.N. 6.50% T.A.E.G. 21.18%. In osservanza delle norme sulla trasparenza delle operazioni e dei servizi bancari e finanziari. Legge n. 154 del 17/2/92.
A disposizione presso i nostri uffici fogli informativi analitici

LA TUA CASA AL COSTO DI UN AFFITTO
MUTUI PER ACQUISTO
RISTRUTTURAZIONE E LIQUIDITA'

sommario

Immobiliari

1 Appartamenti, ville, cascine, terreni, vendita
1/1 Torino centro e Collina
1/2 Torino nord
1/3 Torino est
1/4 Torino [redacted]
1/5 Torino ovest
1/6 Prima cintura nord
1/7 Prima cintura est
1/8 Prima cintura sud
1/9 Prima cintura [redacted]
1/10 Piemonte
1/11 Valle d'Aosta
1/12 Liguria
1/13 Resto Italia
1/14 Costa Azzurra
1/15 Località straniere
2 Appartamenti, ville, cascine, terreni, acquisto
2/1 Torino centro e Collina
2/2 Torino nord
2/3 Torino est
2/4 Torino sud
2/5 Torino ovest
2/6 Prima cintura nord
2/7 Prima cintura est
2/8 Prima cintura [redacted]
2/9 Prima cintura ovest
2/10 [redacted]
2/11 Valle d'Aosta
2/12 Liguria
2/13 Resto Italia
2/14 Costa Azzurra
2/15 Località straniere
3 Appartamenti, ville, cascine, terreni, affitto offerta
3/1 Torino centro e Collina
3/2 Torino nord
3/3 Torino [redacted]
3/4 Torino [redacted]
3/5 Torino ovest
3/6 Prima cintura nord
3/7 Prima cintura est
3/8 Prima cintura sud
3/9 Prima cintura ovest
3/10 Piemonte
3/11 Valle d'Aosta
3/12 Liguria
3/13 Resto Italia
3/14 Costa Azzurra
3/15 [redacted] straniere
4 Appartamenti, ville, cascine, terreni, affitto/domanda
4/1 Torino centro e Collina
4/2 Torino nord
4/3 Torino est
4/4 Torino sud
4/5 Torino ovest
4/6 Prima cintura nord
4/7 Prima cintura est
4/8 Prima cintura [redacted]
4/9 Prima cintura ovest
4/10 Piemonte
4/11 Valle d'Aosta
4/12 Liguria
4/13 [redacted]
6/14 Costa Azzurra
[redacted] Località straniere
5 Box e posti auto, vendita
5/1 Torino città
[redacted] Torino provincia
5/3 Piemonte
[redacted]
5/5 Liguria
5/6 Resto Italia
5/7 Costa Azzurra
5/8 Località straniere
6 Box e posti auto, acquisto
6/1 Torino città
[redacted] Torino provincia
[redacted] Piemonte
6/4 Valle d'Aosta
[redacted] Liguria
6/6 Resto Italia
6/7 Costa Azzurra
6/8 Località straniere
7 Box e posti auto affitto/off[redacted]
7/1 Torino città
7/2 Torino provincia
7/3 Piemonte
7/4 [redacted]
7/5 Liguria
7/6 Resto Italia
7/7 Costa Azzurra
7/8 Località straniere
8 Box e posti auto, affitto/domanda
8/1 Torino città
8/2 Torino provincia
8/3 Piemonte
8/4 Valle d'Aosta
8/5 Liguria
8/6 Restoditalia
8/7 Costa Azzurra
[redacted] Località straniere
9 Uffici, negozi, attività commerciali, capannoni, [redacted]
9/1 Torino città
[redacted] Torino provincia
9/3 Piemonte
[redacted]
9/5 Liguria
9/6 Restoditalia
9/7 Costa Azzurra
9/8 Località straniere
10 Uffici, negozi, [redacted], capannoni, acquisto
10/1 Torino città
10/2 Torino provincia
10/3 Piemonte
10/4 Valle d'Aosta
10/5 Liguria
10/6 Resto Italia
10/7 Costa Azzurra
10/8 Località straniere
11 Uffici, negozi, attività commerciali, capannoni, affitto-offerta
11/1 Torino città
11/2 Torino provincia
11/3 Piemonte
11/4 Valle d'Aosta
11/5 Liguria
11/6 Resto Italia
11/7 Costa Azzurra
11/8 Località [redacted]
12 Uffici, negozi, attività commerciali, capannoni, affitto domanda
12/1 Torino città
12/2 Torino provincia
12/3 Piemonte
12/4 Valle d'Aosta
12/5 Liguria
12/6 Resto Italia
12/7 Costa Azzurra
[redacted] Località straniere

Oggetti e servizi per la [redacted]

[redacted] Amministrazione stabili offerta/domanda
21 Animali e attrezzature offerta/domanda
21/1 Allevamento addestramenti, pensioni
21/2 Animali, vendita, regali
21/3 Attrezzature, toeletta
22 Antenne, antennisti offerta/domanda
23 Antiquariato offerta/domanda
23/1 Cose vecchie
[redacted] Mercatini e rigattieri
23/3 Modernariato
23/4 Oggetti d'arte
[redacted], comiciai
24 Ascensori, impianti manutenzione offerta/domanda
25 Bagno, cucina offerta/domanda
26 Casalinghi offerta/domanda
27 Catering offerta/domanda
28 Coperture edili e tetti offerta/domanda
29 Disinfestazioni e spurghi offerta/domanda
30 Elettricità, elettronica offerta/domanda
30/1 Accessori per illuminazione
30/2 Antifurti
30/3 Citofoni e videocitofoni
30/4 Elettricisti, installatori
30/5 Elettrodomestici
30/6 Telefonia, assistenza
31 Fabbri, offerta/domanda
32 Falegnami offerta/domanda
33 Giardinaggio offerta/domanda
33/1 Attrezzature, piante
33/2 Giardinieri, vivaisti
34 Imbianchini, decoratori offerta/domanda
35 Idraulici offerta/domanda
36 Imprese di pulizia offerta/domanda
37 Mobili, arredi offerta/domanda
38 Pavimenti e rivestimenti offerta/domanda
39 Riscaldamento condizionamento offerta/domanda
40 Serramenti, infissi offerta/domanda
41 Servizi di vigilanza offerta/domanda
42 Servizi vari per la casa offerta/domanda
43 Tappeti, arazzi e restauri offerta/domanda
44 Tessili per la casa offerta/domand'
45 Tintorie e lavanderie offerta/domanda
46 Traslochi offerta/domanda
47 Vino e cantina offerta/domanda
48 Varie, offerta/domanda

Lavoro

60 Collaborazi[redacted] offerte
60/1 Agenzie del lavoro
60/2 Baby sitter e servizi di baby sitter
60/3 Grafica e design
60/4 Lavori vari/part-time
60/5 Personale di servizio
61 Collaborazioni domanda
61/1 Agenzie del lavoro
61/2 Baby sitter e servizi di baby sitter
61/3 Grafica e design
61/4 Lavori vari/part-time
61/5 Personale di servizio
62 Lavoro offerta
62/1 Agenti e rappresentanti
62/2 Dirigenti, quadri
62/3 Impiegati
62/4 Operai, autisti, fattorini
62/5 Addetti pubblici esercizi
63 Lavoro domanda
63/1 Agenti e rappresentanti
63/2 Dirigenti, quadri
63/3 Impiegati
63/4 Operai, autisti, fattorini
63/5 [redacted] pubblici esercizi

Servizi finanziari e generali

70 [redacted] finanziari offerta/domanda
70/1 Agenti [redacted] cambio/SIM
[redacted] Assicurazioni
70/3 [redacted] ed istituti di credito, risparmio
70/4 Carte [redacted] credito, servizi
[redacted]
[redacted] Factoring
70/7 Finanziamenti e prestiti
70/8 Leasing
[redacted] [redacted] generali offerta/domanda
71/1 Agenzie di pubblicità
71/2 Agenzie di recupito, corrieri
71/3 Agenzie investigative
71/4 Consulenti informatici
71/5 Consulenti vari
71/6 Pompe funebri
71/7 Scuole e lezioni private
71/8 Servizi multimediali
71/9 Studi fotografici
71/10 Stu[redacted] legali
71/11 Taxi e radiotaxi
71/12 [redacted]

Computers, attrezzature lavoro

80/81 Hardware, accessori offerta/domanda
82 Internet provider internet offerta/domanda
[redacted] Software offerta/domanda
85 Scuole di informatica offerta/domanda
86/87 Ufficio, negozi, mobili [redacted] Ir[redacted] offerte/domanda
88 Varie

Shopping [redacted] e [redacted]

90 Shopping, offerta/domanda
90/1 Abbigliamento bambino
90/2 Abbigliamento donna
90/3 Abbigliamento sportivo
90/4 Abbigliamento uomo
90/5 Accessori abbigliamento
90/6 Articoli da regalo
90/7 Articoli prima infanzia
90/8 Calzature e calzolai
90/9 Camicie su misura
90/10 Centri commerciali
90/11 Custodia pellicce
[redacted] Orologi, gioielli bigiotteria
90/13 Ottica
90/14 Sarti/sartorie
90/15 Supermercati, ipermercati
90/16 Telef[redacted] ed accessori
90/17 Varie
91 [redacted] offerta/domanda
91/1 Alimentari, dietetici [redacted]
91/2 Attrezzature, salute e bellezza
91/3 Centri di estetica e salute
91/4 Centri sportivi
91/5 Fisioterapisti
[redacted] Ortopedia, prodotti medicali
91/7 Palestre
[redacted] Parrucchieri, manicure pedicure
91/9 Piscine
91/10 Profumi, cosmesi profumerie
91/11 [redacted]

Tempo [redacted] sport, viaggi

95 Tempo libero, sport offerta/domanda
95/1 Articoli sportivi
95/2 Caccia, pesca
95/3 Campeggio, attrezzature
95/4 Discoteche
[redacted] Filatelia, numismatica collezioni varie
[redacted] Fotografia cinematografia
[redacted] Giochi, giocattoli modellismo, bricolage
95/8 Hi-Fi, dischi, CD audiocassette
95/9 Libri, giornali, fumetti, riviste
[redacted] Ricevitorie, agenzie ippiche
95/11 Ristoranti, pizzerie birrerie, pubs
95/12 Sale giochi, bowling
[redacted] Scuole di ballo
95/14 Strumenti musicali
95/15 [redacted] cassette, videoteche
96 Viaggi
96/1 Autolinee
[redacted] Hotel, residence, agriturismo
96/3 Viaggi, agenzie di viaggi
97 Circoli, associazioni, clubs
98 Varie

Comunicazioni personali

100 Astrologia, cartochiromanzia
101 Compagni di viaggio
102 Matrimoniali e agenzie matrimoniali
103 Messaggi personali
[redacted] Ricorrenze, auguri
105 Smarriti, trovati
[redacted] Volontariato
Informazioni sociali
107 Comunicazioni varie

Veicoli

[redacted] Automezzi offerta
110/1 Alfa Romeo
110/2 Audi
110/3 Austin
110/4 Autobianchi
110/5 Bmw
110/6 Citroën
110/7 Chrysler
110/8 Ferrari
110/9 Fiat
110/10 Ford
110/11 Honda
110/12 Hyundai
110/13 Lancia
110/14 Mercedes
110/15 Mitsubishi
110/16 Nissan
110/17 Opel
110/18 Peugeot
.10/19 Porsche
110/20 Renault
110/21 Rover
110/22 Seat
110/23 Suzuki
110/24 Toyota
110/25 Volvo
110/26 Volkswagen
110/27 Altre marche
110/28 Auto storiche, collezione speciali
110/29 Fuoristrada
110/30 Ricambi accessori automezzi
111 Automezzi domanda
111/1 Alfa Romeo
111/2 Audi
111/3 Austin
111/4 Autobianchi
111/5 Bmw
111/6 Citroën
111/7 Chrysler
111/8 Ferrari
111/9 Fiat
111/10 Ford
111/11 Honda
111/12 Hyundai
111/13 Lancia
111/14 Mercedes
111/15 Mitsubishi
111/16 Nissan
111/17 Opel
111/18 Peugeot
111/19 Porsche
111/20 [redacted]
111/21 [redacted]
111/22 [redacted]
111/23 Suzuki
111/24 Toyota
111/25 Volvo
111/26 Volkswagen
111/27 Altre marche
111/28 Auto storiche, collezioni speciali
111/29 [redacted]
111/30 Ricambi, accessori automezzi
112 Ciclomotori < 50 cc. - offerta
112/1 Aprilia
112/2 Garelli
112/3 Peugeot
112/4 Piaggio
112/5 Suzuki [redacted]
112/6 Altre marche
112/7 Accessori ciclomotori
113 Ciclomotori < 50 cc. - domanda
113/1 Aprilia
113/2 Garelli
113/3 Peugeot
113/4 Piaggio
113/5 [redacted]
113/6 Altre marche
113/7 Accessori ciclomotori
114 Ciclomotori > 50 cc. - offerta
114/1 Aprilia
114/2 Bmw
114/3 Cagiva
114/4 Fantic
114/5 Garelli
114/6 [redacted]
114/7 Guzzi
114/8 Harley Davidson
[redacted]/9 [redacted]
114/10 Husqvarna
114/11 Kawasaki
114/12 Ktm
114/13 Malaguti
114/14 Peugeot
114/15 Piaggio
114/16 Suzuki
114/17 Yamaha
114/18 Altre [redacted]
114/19 Accessori moto
115 Ciclomotori > 50 cc. - domanda
115/1 Aprilia
115/2 Bmw
115/3 Cagiva
115/4 Fantic
[redacted] Garelli
115/6 Gilera
115/7 [redacted]
115/8 Harley Davidson
115/9 [redacted]
115/10 Husqvarna
115/11 Kawasaki
115/12 [redacted]
115/13 Malaguti
115/14 Peugeot
115/15 Piaggio
115/16 Suzuki
115/17 Yamaha
115/18 [redacted] [redacted]
115/19 Accessori moto
116/117 Biciclette offerta/domanda
[redacted] Veicoli vari offerta/domanda
118/1 Aerei, ultraleggeri
118/2 Camper, roulotte
118/3 Nautica
118/4 Veicoli commerciali automezzi da lavoro
119 Servizi per veicoli offerta/domanda
119/1 Accessori per [redacted]
119/2 Ammortizzatori
119/3 Autoconcessionari
119/4 Autolavaggi
119/5 Autonoleggio
119/6 Autoradio, antifurti telefonini per auto
119/7 [redacted]
119/8 Autosoccorso
119/9 [redacted]
119/10 Carburatoristi
119/11 Carrozzerie
119/12 Demolitori
119/13 Elettrauto
119/14 Garages, [redacted]
119/15 [redacted]
119/16 Marmitte
119/17 Servizi vari

FILO D'ARIANNA *Come si ottiene il finanziamento, con quali scadenze, quanto costa di interessi*

Al Monte dei pegni un prestito in dieci minuti

di Elena Del Santo

Bastano dieci minuti per monetizzare un gioiello, un orologio, un tappeto e persino una pelliccia. Ma non si tratta di vendita tout-court: la formula è quella dei crediti su pegno che consente, entro 36 mesi, di potersi riappropriare dell'oggetto ceduto. E' questa, in sintesi, la funzione del Monte dei Pegni: effettuare un prestito temporaneo garantito da un bene di valore. Oggi, a Torino, è il Monte del Sanpaolo Imi - unico in città - ad operare nel campo in base alla normativa nazionale.

Chi può rivolgersi - La persona che desidera avvalersi di questo servizio deve rivolgersi all'unico sportello, in via Botero 9, aperto dal lunedì al venerdì dalle 8,35 alle 13,35, dove i periti della banca effettuano immediatamente la valutazione del bene proposto in pegno: possono essere oro e gioielleria in genere, oggetti d'epoca in metallo prezioso, diamanti, smeraldi, rubini e zaffiri, orologi, tappeti, pellicce, argenteria.

La polizza per il riscatto del bene impegnato rilasciata dal Monte è al portatore (dunque può essere ceduta o rivenduta), ma all'atto della consegna del bene la persona che richiede il prestito viene identificata attraverso la richiesta dei dati anagrafici, come azione di tutela nel caso l'oggetto sia di provenienza illecita.

I beni esclusi - Per Legge sono invece esclusi oro greggio, oggetti fragili, deperibili, infiammabili, radioattivi, commestibili, liquidi, mobili in genere, biancheria e abiti.

Da 30 milioni - A questo punto al cliente, a fronte della cessione temporanea dei beni, verrà consegnata immediatamente e in contanti la cifra stabilita dal perito che non potrà essere mai superiore ai 5 milioni pro capite, sia che si tratti di una o più operazioni.

Assicurazione - Gli oggetti lasciati al Monte dei Pegni vengono assicurati dalla banca contro furto, incendio e fulmine per importo uguale al valore di stima aumentato di un quarto: la polizza viene rilasciata al momento e funziona da ricevuta.

Gli interessi - Ovviamente, il finanziamento su pegno comporta il pagamento di interessi che variano da un minimo del 4 ad un massimo del dieci per cento in relazione all'entità del prestito vedi scheda). Il vantaggio è che l'operazione non richiede garanzie reali, cioè cessione di un quinto dello stipendio, ipoteche, fideiussioni ecc.: semplicemente, la garanzia consiste nel bene che viene dato in pegno.

Durata del prestito - Ma per quanto tempo è possibile lasciare l'oggetto al Monte dei Pegni? La durata del prestito è di sei mesi rinnovabile alla scadenza - dietro presentazione della polizza-ricevuta - per un massimo di altre 5 volte. Attenzione: per il prestito su pellicce e tappeti, ad ogni scadenza viene effettuata una nuova valutazione ed emessa una nuova polizza. Va da sé che per riappropriarsi dell'oggetto dato in pegno basta rimborsare il debito contratto più l'interesse maturato sino a quel momento.

Scade la polizza - I beni che non sono stati rinnovati o riscattati entro il periodo previsto vengono messi al bando. Di norma ciò accade dopo 30 giorni dalla scadenza indicata sulla polizza. Chiunque può partecipare all'asta.

I beni all'asta - Durante le periodiche aste (vedi tabella), esistono due possibilità per accaparrarsi gli oggetti all'incanto:

1) l'offerta palese, che implica la presenza in sala e che avviene mediante alzata di mano (rilancio), il tutto gestito da una struttura composta da addetti al Mercato Crediti su Pegno (regolamento e modalità di rilancio sono) disponibili all'ingresso in sala;

2) l'offerta segreta (in busta chiusa), da effettuarsi a mezzo di un modulo prestampato che - debitamente compilato - va consegnato alle casse del Monte Pegni entro le ore 13 del giorno d'asta. Al momento della presentazione dell'offerta occorre versare un acconto pari al 20 per cento della base d'asta.

Come si svolge l'asta - Nel corso dell'asta, gestita da un Direttore d'Asta e da un banditore, vengono "chiamati" i singoli beni, di cui gli interessati troveranno all'ingresso un elenco indicanti gli estremi, la descrizione sommaria e il prezzo base.

L'aggiudicazione - E' il banditore a curare le fasi in cui avviene il rilancio, ed è lo stesso a provvedere all'aggiudicazione provvisoria del bene. Provvisoria perchè subito dopo, il Direttore d'Asta comunica l'eventuale presenza di offerte segrete aprendo pubblicamente le buste: ovviamente, l'oggetto in questione verrà assegnato a chi avrà fatto l'offerta migliore.

Il pagamento - Anche in questo caso bisogna distinguere: i beni aggiudicati con offerta palese devono essere regolati a fine asta per contanti o a mezzo Pos (sportello automatico) ed immediatamente ritirati; quelli assegnati tramite offerta segreta possono essere subito ritirati agli appositi sportelli (termine ultimo: 5 giorni) contro pagamento del saldo dovuto. Non vi sono oneri aggiuntivi: i diritti d'asta sono già compresi nel prezzo base.

Qualora una persona si aggiudichi il pezzo in asta per alzata di mano e poi non lo voglia ritirare (eventualità remota ma possibile), si procede così: se la rinuncia è espressa ad asta ancora aperta, il battitore riprende dall'ultima offerta valida; se l'oggetto è già stato battuto, tornerà in asta successivamente, in altra data. ❑

Si svolgono tutto l'anno, ad eccezione di luglio e agosto, dal giorno 8 al 23 di ogni mese, nella Sala d'Aste in via Barbaroux 23, con orario 15-16. Nelle filiali torinesi del Sanpaolo vengono distribuiti depliant informativi con il calendario base. Il giorno precedente l'incanto, gli oggetti vengono esposti al pubblico in appositi locali con ingresso sempre da via Barbaroux 23. Orario dell'esposizione: dalle 14,50 alle 16,30.

Fino a 200 mila: 4 per cento
- da 200 a 500 mila: 6 per cento
- da 500 mila a un milione: 9 per cento
- da 1 a 2 milioni: 9,5 per cento
- oltre 2 milioni: 10 per cento

Gli interessi vengono calcolati per i giorni di utilizzo del prestito.

OLTRE 400 ANNI DI STORIA

Un'istituzione di antica memoria quella del Monte di Pietà di Torino, che già nel 1579 - sotto l'egida della Compagnia di San Paolo, confraternita benefica costituita nel 1563, e con l'autorizzazione di Papa Gregorio XIII e del duca Emanuele Filiberto - offriva prestiti gratuiti a favore dei ceti più deboli.

La Compagnia fu soppressa dal governo repubblicano francese in Piemonte nel 1802; il Monte di Pietà venne però riaperto due anni dopo (era il 1804) dalle autorità civili sul modello francese (Monte di Parigi) che ne accentuava il carattere bancario.

Dopo vicende alterne e accanto al Monte gratuito ormai scomparso, nel 1814 la Compagnia di San Paolo (da dove avrebbe poi preso origine il Sanpaolo) riprese anche la gestione del Monte di Pietà a interessi.

Quotidiano fondato nel 1867
DIRETTORE RESPONSABILE Marcello Sorgi
CONDIRETTORE Gianni Riotta
VICEDIRETTORI Vittorio Sabadin, Daria Cresto-Dina
TUTTOAFFARI SUPPLEMENTO A CURA DI Roberto Reale
e-mail: lettere@lastampa.it
Editrice "La Stampa" SpA Via Marenco 32, Torino
AMMINISTRATORE DELEGATO E DIRETTORE GENERALE Paolo Peloschi
Supplemento al numero odierno de "La Stampa"
Stabilimento di stampa Editrice La Stampa SpA Via Giordano Bruno 84, Torino
Concessionaria per la pubblicità PubliStampa SpA Via G. Carducci 29, Milano Corso M. d'Azeglio 60, Torino Tel. 011.66.65.211 - 322
Impaginazione e fotolito Triedi s.r.l. Via XX Settembre 12, Torino Tel. 011.51.53.211

STUDIO 3

C.SO TRAIANO, 103 - 10135 TORINO - TEL. 011/61.21.74 - FAX 011/61.91.759

APERTO
LA DOMENICA

TELEFONANDO AL
011/61.21.74
UN ARREDATORE
A CASA VOSTRA

CUCINA MODERNA VARI COLORI mt. 2,70
L. 2.900.000

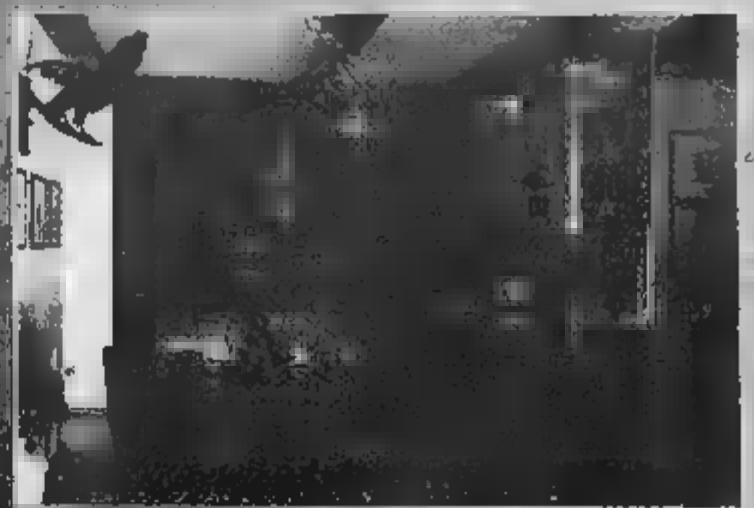

CUCINA CLASSICA NOCE NAZIONALE

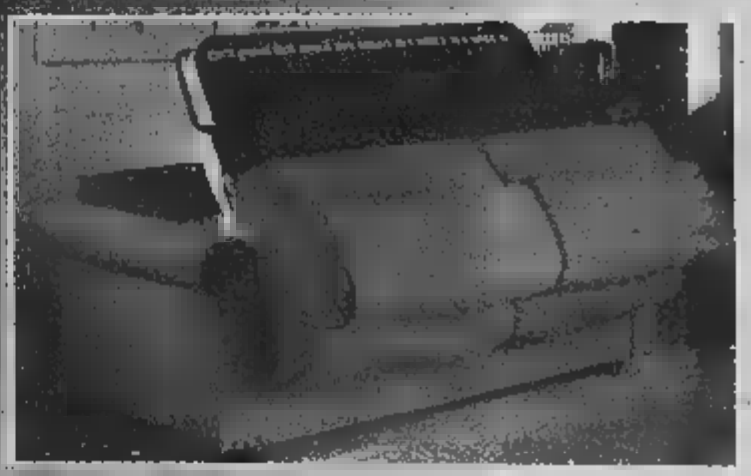

DIVANO LETTO CON RETE ELETTROSALDATA TUTTO SFODERABILE

PARETE IN ARTE POVERA

OFFERTA DEL MESE
ARREDAMENTO COMPLETO
L. 9.900.000
PAGAMENTO IN 12 MESI INTERESSI ZERO

IVA
TRASPORTO
E MONTAGGIO COMPRESI

HARDWARE & SOFTWARE *I segreti per svecchiare il pc*

Il computer è stanco? Aumentiamo la memoria

di Angelo Conti

Cos'è la memoria? Come la si può aumentare? Quando si parla di memoria, in un computer, si fa riferimento allo spazio che consente di immagazzinare i dati. Le memorie di un pc possono essere temporanee o fisse. Vediamo quali sono le differenze.

La memoria temporanea, o volatile, comunemente è definita Ram. Viene perduta se viene interrotta la alimentazione. La memoria non volatile, cioè fissa, mantiene i dati anche in assenza di alimentazione. In generale la memoria non volatile (Rom) impiega sistemi magnetici (hard disk, floppy, nastri e simili) od ottici (cd rom) o magneto-ottici, le cosiddette memorie di massa.

Memorie - Che tipi di memoria ci sono nel PC? Possiamo distinguere diversi tipi di memoria. Per memoria principale si intende la Ram, cioè un insieme organizzato di chip in grado di essere scritti e letti a piacimento e che mantengono i dati fino a che il computer è acceso: il sistema operativo ed i programmi applicativi utilizzeranno questa memoria per le loro elaborazioni. La memoria di massa è costituita in genere dall'hard-disk, che conserva i dati in modo non volatile su tracce magnetiche, oppure dal cd-rom , in cui i dati sono scritti e letti con sistemi basati sulla luce laser.

-Vi sono poi altre memorie "minori": la Cmos, costituita da un componente realizzato con questa tecnologia, una memoria statica (Sram) che mantiene i dati con una alimentazione a batteria. La memoria cache: solitamente si tratta di circuiti integrati di Sram ad alta velocità. La memoria contenente il firmware, ovvero alcuni chip realizzati con tecnologia non volatile (Eprom, Flash e simili) che contiene i programmi BIOS (ad esempio il Bios della scheda madre, della scheda video, la Prom di boot di scheda di rete, ecc).

Ram - La Ram (Random Access Memory, cioè memoria ad accesso casuale), leggibile e scrivibile dal sistema, costituisce la memoria principale in cui girano le applicazioni. I dati contenuti nella Ram vanno perduti al cessare della alimentazione del sistema. Random non indica che l'accesso avviene a caso , ma che si può accedere ad un locazione e poi ad un'altra non contigua senza alcuna regola precisa, a differenza dei media come il nastro in cui i dati sono accessibili solo in sequenza. La Ram, in generale, si può dividere in due grandi categorie:

1) **Sram** - La Sram (Static Ram = Ram statica) non necessita di refresh, ha tempi di accesso brevi e consumi bassissimi, per contro ha una struttura molto più complessa, quindi un costo molto elevato e una minore possibilità di integrazione, che ne limitano l'uso alle strutture di cache (piccole di dimensione, ma con necessità di alte velocità), ed alle aree Cmos (che richiedono basso consumo per poter essere mantenute da una batteria tampone).

2) **Dram** - La Dram (Dynamic Ram) costituisce la maggior parte della Ram installata sui sistemi perché di costruzione semplice: risulta pertanto poco costosa ed è possibile integrarne grandi quantità in piccoli spazi. Il difetto è costituito nella necessità di una continua operazione di mantenimento dei dati scritti, detta refresh, che altrimenti andrebbero persi, anche con la tensione di alimentazione presente (si può paragonare la Ram dinamica ad un secchio con un piccolo buco: se non si rabboccasse ogni tanto il contenuto , dopo un certo tempo il secchio sarebbe vuoto).

La Dram è sicuramente il tipo più diffuso presente nei PC. La struttura di base cella (bit) elementare in un circuito equivalente ad un condensatore. Caricando elettricamente il condensatore si accumula un bit; sfortunatamente il condensatore ha la tendenza a scaricarsi rapidamente e quindi a perdere l'informazione immagazzinata. Occorre allora che un circuito apposito, detto Refresh Controller, passi periodicamente a 'rinfrescare' il contenuto delle celle, mantenendo 'piene' quelle che lo richiedono. La Dram perde tutto il contenuto nel momento in cui cessa il ciclo di refresh e manca la tensione di alimentazione.

Upgrade - E' possibile aumentare il "cervello" del vostro computer? Certo, e l'operazione è semplice.

- Per quanto riguarda la memoria Rom, cioè la memoria "non volatile", l'hard disk può essere sostituito con un modello più capace. Ma, nella pratica, si preferisce quasi sempre affiancare un'altra memoria di massa: o un altro hard disk (spesso collocabile all'interno del case, se basta lo spazio), oppure una memoria Iomega esterna, capace di "leggere" speciali dischetti ad altissima capacità.

- Più delicato il discorso sulla Ram. Le cifre che accompagnano questa sigla (4, 8, 16, 32, 64, 128) fanno subito capire come la memoria Ram si aumenti raddoppiando. La Ram di un computer, infatti, la si può aumentare ogni qual volta se ne abbia bisogno. La quantità di memoria Ram presente nella configurazione base di un computer viene sempre indicata dal produttore. Se non è adeguata per l'utilizzo che se ne vuole fare, è bene chiedere l'aumento alla quantità massima sin dal momento dell'acquisto della macchina. E' comunque possibile incrementare la quantità di memoria Ram anche in seguito. La scheda madre possiede appositi connettori nei quali è possibile inserire i chip aggiuntivi.

Moduli - La memoria Ram viene venduta in piccoli moduli, grandi quanto una barretta di cioccolato. Si chiamano Simm, dall'inglese Single Inline Memory Module. Esistono Simm da 4, 8, 16 Mb e così via. I costi di questi moduli di espansione della Ram, grazie anche all'aumento della richiesta e della produzione, sono calati enormemente nel corso degli ultimi anni. Poichè i connettori presenti nella scheda madre per inserire le Simm sono pochi, spesso soltanto quattro, conviene affrontare la spesa una volta per tutte e comprare più memoria di quella strettamente indispensabile, perché futuri incrementi di Ram saranno impossibili senza dover togliere le Simm presenti. Facciamo quattro connettori occupati da quattro Simm da 4 mega ciascuna, per un totale di 16Mb, e vogliamo aumentare la RAM di altri 16 Mb, non sarà possibile acquistare solamente i 16 Mb in più: dovremo togliere le quattro Simm ed acquistare quattro Simm nuove da 8Mb ciascuna per metterle al loro posto. Saremmo stati più previdenti se avessimo fatto l'incremento precedente direttamente a 32Mb, oppure se avessimo acquistato due Simm da 8Mb, lasciando liberi due connettori per l'upgrade. Non tutte le memorie Ram vanno bene per tutti i computer. Chiedendo la memoria Ram aggiuntiva al momento dell'acquisto, il venditore stesso provvederà ad installarla e collaudarla. Effettuando l'acquisto delle Simm in seguito, è invece indispensabile rispettare le caratteristiche indicate nel manuale della macchina. Esistono tipi diversi di moduli di memoria Ram, e la corrispondenza con il modello richiesto deve essere perfetta. Ci sono, infatti, differenze fisiche fra le varie Simm, come lunghezza, larghezza, spessore e numero dei 'piedini'. Esistono differenze elettroniche, per la presenza di chip con determinate caratteristiche. E i moduli si distinguono, oltre che per la capacità, anche per la velocità. Il manuale indicherà, ad esempio, di usare esclusivamente moduli con velocità minima di 60 nanosecondi (la velocità è il tempo che occorre allo scambio dei dati con il computer: più la cifra è bassa, più il traffico può essere veloce).

I prezzi - Nella jungla dei prezzi possiamo solo dare indicazioni, considerata l'ampia forbice da rivenditore a rivenditore e le incredibili fluttuazioni del mercato: un hard disk da 10 giga è reperibile intorno alle 500 mila lire, ma per uno da 8 possono bastare mila lire. Le Simm, necessarie per upgradare la Ram, spaziano dalle 45.000 lire di una 16 Mb edo, alle 400 mila di una Mb 100 mhz. ❑

VIDEOMANIA

LE CLASSIFICHE

Giochi per Play Station	Giochi per Pc
1. METAL GEAR SOLID,	1. SUPERBIKE,
2. Fifa Soccer 99,	2. Sim City 3000,
3. Tomb Raider 3,	3. Baldur's Gate,
4. Crash Bandicoot 3,	4. Resident Evil 2,
5. Abe's Oddessy Exodudus,	5. Caesar III,
6. Gran Turismo,	6. European Air War,
7. Colin Mc Rae Rally,	7. Railroad Tycoon 2,
8. Touring Racing Car 2,	8. Half Life,
9. Tekken 3,	9. Fifa Soccer 99,
10. Premier Manager 99.	10. Colin Mc Rae Rally.
	"Metal Gear Solid" Terrore in Siberia

FONTE : "QUEEN COMPUTER", TORINO

Novità da scoprire

In alle classifiche dei giochi in mezzo mondo, Metal Gear Solid sta tenendo inchiodati milioni di ragazzi alle loro consolle Play Station. Prodotto dalla giapponese Konami, importato dalla Halifax (in vendita a Torino a 109.900 lire), Metal Gear Solid è un'avventura ambientata in Siberia, in una base americana affacciata sul mare di Bering, che cade improvvisamente in mano ad un gruppo di terroristi.

Il giocatore si calerà nei panni del salvatore della patria, introducendosi nella base militare (che è dotata di missili con testate atomiche), per neutralizzare il drappello di disperati che minacciano di far saltare per aria le principali città americane. La "forza" del gioco sta nella grafica tridimensionale, nelle telecamere che seguono come un'ombra i protagonisti, nell'ambientazione artica con moltissime scene girate sott'acqua. Non è un gioco per bambini troppo piccoli, ma dagli 8 anni in più siamo pronti a scommettere che il divertimento è garantito. La Konami, insieme al gioco, ha commercializzato anche il cd e la colonna sonora (15.000 lire) ed anche una Guida Strategica che, per 25.000 lire, metterà ogni giocatore a parte di una serie di sfiziosi segreti. Uscito da dieci giorni è già un cult, destinato al successo.

INTERNET

I siti di Torino e provincia

www.ecinf.polito.it/~minicelli/cruci00.html

Lo sapevate che il Politecnico di Torino produce persino un "cruciverba" ogni mese? La curiosa iniziativa è di Antonio Minicelli, intraprendente studente del quinto anno di Informatica.
Il risultato è più che apprezzabile, considerata la indiscussa perizia dell'autore. E' possibile compilare, direttamente sul video, anche i cruciverba dei mesi precedenti, diligentemente raccolti in archivio.

www.geocities.com/SoHo/Coffeehouse/1820/

I buddisti torinesi si ritrovano su Internet. Affiliato all'Unione Buddista Italiana, il sito illustra le attività del centro diretto dal lama Gangchen Tulko Rimpoce. L'associazione spirituale ha composizione eterogenea perché nella tradizione buddista non si operano discriminazioni riguardo all'età, al sesso, all'attività svolta ed al credo religioso. Le attività del centro spaziano dai corsi di erboristeria allo shiatzu, dalla medicina tibetana alla pratica dell'autoguarigione.

www.geocities.com/Paris/Bistro/6677/scout.htm

Figurarsi se gli scout torinese non avrebbero esplorato anche la Grande Rete. All'indirizzo potrete trovare i link di tutti i gruppi della provincia che dispongono di un sito: Torino 2, 6, 9, 11, 15, 40 e 77 oltre a Pinerolo 3 e Settimo 3. Sono pagine semplici, chiare, che privilegiano le informazioni di servizio e le indicazioni sugli obiettivi dello scoutismo trascurando fronzoli e giochini grafici. Per chi è scout (o per chi lo è stato) è una navigazione colma di curiosità, di obiettivi, di ricordi. Per chi non ha mai stretto un fazzoletto al collo, ecco l'occasione per scoprire un pianeta di ragazzi in gamba. (m. com.)

Marca	Carena	Lunghezza metri	Persone	Potenza max consentita	Prezzo iva esclusa		
ALSON	CV	2	2	5	2.700	1.470	880
ARIMAR	PN	2.70	5	8	2.045	1.165	-
EUROVINIL	PN	3.70	6	25	2.910	1.705	-
ASSO	R	3.78	5	36	5.950	3.085	1.610
GOMMORIZZO	R	3.90	6	25	5.400	2.915	1.520
BWX	CV	4.00	5	40/25	7.580	3.960	2.015
ITALMARINE	PN	4.20	7	25/15	5.650	-	-
LOMAC	CV	4.64	7	75	8.750	-	-
CALLEGAM	CV	4.75	9	60	13.000	8.270	-
	CV	5.10	10	80	13.950	8.585	-
MARINER	CV	5.10	9	75/45	12.600	-	-
SELVIA	CV	5.70	14	102/60	24.200	-	-
	CV	6	16	115/90	28.000	19.070	10.000
ZODIAC	CV	6	16	90/120	14.880	-	-

PN= carena pneumatica CV= carena vetroresina R = carena rigida * Prezzi indicativi

OCCHIO ALL'ACQUISTO *I consigli per nuovo e usato: modelli, potenza e prezzi*

Gommoni a confronto Chiglia rigida o tradizionale?

di Irene Cabiati

Il gommone è il natante preferito dagli italiani: lo dice il mercato, lo si vede ai saloni nautici che di anno in anno dedicano a queste imbarcazioni superfici espositive sempre più ampie come vetrina per battelli, motori e gli accessori che arricchiscono il corredo di un perfetto gommonauta. Nel frattempo di fronte ad un esercito di utenti sempre più esigenti, le aziende si sono dovute adeguare non soltanto nel seguire le mode, ma soprattutto nell'applicare nuovi materiali che rendono più facile la manutenzione, e nuovo soluzioni tecniche per la velocità, la stabilità e la sicurezza. Una volta un modello durava anche dieci anni con pochi interventi di restauro e manutenzione, oggi i gusti e le esigenze cambiano a velocità così vertiginosa che il mercato dell'usato offre ottime possibilità di "buoni affari".

pneumatici

Vantaggi rispetto ai battelli a chiglia rigida:
- sono facilmente smontabili: basta togliere i pagliolì in legno, sgonfiarli e impacchettarli
- maggior capacità di
- maggior stabilità in dislocamento e quindi maggior sicurezza

Svantaggi:
- delicati nella parte pneumatica
- minor spazio interno
- invecchiano più in fretta se non si ha cura di proteggerli
- Chi non ama la burocrazia e usa poco il gommone scelga un gonfiabile con potenza inferiore a 40 cavalli.

Semirigidi

I battelli semirigidi hanno la carena in vetroresina, il pagliolato controstampato in vetroresina e la ciambella di tubolari in gomma.

Gli utenti, ben condizionati dalle campagne pubblicitarie preferiscono acquistare i semirigidi perchè:
- più confortevoli
- più nella manutenzione

Ma attenzione:
- la vetroresina è più economica per i cantieri: uno stampo si fanno tante copie e permette di mascherare più facilmente eventuali errori di costruzione
- i gommoni in vetroresina sono più
- superano i 3.40 m di lunghezza, devono trasportati su carrello

Di conseguenza richiedono:
- maggiori per il carrello
- l'assicurazione
- la necessità di uno scivolo per il varo

I tubolari sono costruiti a partimenti stagni, cioè a più camere incollate allo scafo e strisciate lo tessuto del tubolare (all'interno e all'esterno) per evitare l'ingesso sabbia. Alcune case li realizzano in modo da poterli staccare facilmente dalla carena facilitare e riparazioni.

- Anche la forma della può importante. La carena a v profonda è più affidabile e in genere è pattini che le permettono scivolare senza immergere eccessivamente i tubolari. Per garantire una migliore stabilità è meglio che i serbatoi e i pesi siano concentrati al centro. L'ideale per chi ama le basse velocità è la carena dislocante da equipaggiare con motori a bassa potenza.

Lunghezza - Le aziende più specializzate realizzano gommoni cabinati di 12 metri e oltre per la pesca d'altura, o smontabili destinati ad usi militari (Corpi speciali della Marina, Guardia Costiera) oppure dotati di particolari caratteristiche per la Protezione Civile. Per il diportista importanti la e l'uso razionale dello spazio. Il numero di persone trasportare ufficialmente riconosciuto è scritto sul certificato di omologazione. Talvolta sulle fiancata il applica una targa alcune caratteristiche dello scafo, ma i responsabili controlli considerano valido soltanto il certificato, che si può richiedere al concessionario o al cantiere. Quindi anche le tabelline che vengono pubblicate su riviste specializzate o in questa stessa pagina talvolta puramente indicative.

bella - Con un battello di 7,20 m e un motore di 200 HP entrofuoribordo, omologato per 14 persone è stata concluso un "raid" da Genova a Palermo. Protagonisti della traversata di 552 miglia Umberto Trapani e Gregory Tomaselli. impiegato 29 di navigazione, suddivise in 4 tappe. Il consumo è stato di 635 litri di carburante.

In famiglia - Per godersi una vacanza, naturalmente basta molto . Una famiglia di quattro persone, un gommone 4,30-4,50 metri e motore 40Hp a 4 tempi può permettersi simpatiche passeggiate quotidiane entro le 12 miglia. Con piatto la velocità reale è di 18-20 chilometri all'ora e un consumo di 5-10 litri all'ora di miscela. La spesa media è quindi di 16-20 mila lire per ora. Per ottimizzare velocità e i consumi è spingere i motori oltre i due terzi della velocità sima e gonfio il battello.

Package - Gommone e motore si possono acquistare separatamente. Il motore può essere fuoribordo o entrofuoribordo. Quest'ultimo è più adatto per le lunghe percorrenze.

Talvolta prendere in considerazione le proposte di qualche casa che offre il "package" motore più gommone.

Generalmente offerte convenienti, ma attenzione: per rendere l'offerta più economica possono stati tolti sori che poi comunque andreb acquistati

- Per i motori fuoribordo a due o 4 tempi non è necessaria la patente fino a 40 cavalli.

Chi ha dubbi e domande specifiche può rivolgersi agli esperti de Il Gommone, via della Liberazione 1, 20068 Peschiera Borromeo (Mi); oppure consultare il sito www.koster.it/il gommo e-mail ilgommone@koster.it

(Continua)

LE ASSOCIAZIONI IN PIEMONTE

Gommonauti
c/o Circolo ricreativo Italgas,
via Passo Buole 29
10127 Torino

Moby Dick Diving Club
Via Valle Miglioretti
011/811.10.12

Team nautico Torino, Associazione Marinai d'Italia
viale Marinai d'Italia 1,
011/696.32.45

ARREDARE INVESTENDO *Suono e luci in salotto*

Il juke-box dei sogni costa come una Ferrari

di Ivano Barbiero

Il juke box festeggerà quest'anno i 110 anni di vita. Era infatti il 23 novembre quando San Francisco scopriva una macchina dotata di quattro tubi acustici. Uno scatolone sonoro che permetteva l'ascolto di una canzone a scelta, inserendo una moneta da 20 centesimi. Un americano, Louis Glass, fu il primo che ebbe l'idea di adattare in questo modo il fonografo inventato da Thomas Alva Edison nel 1877, un connazionale, Feli Bottschalk tentò il lancio del prodotto su scala industriale. Allora però il procedimento era molto semplice, i dischi andavano cambiati due volte al giorno perché si consumavano.

L'innovazione che permette di ascoltare i dischi far ricorso ai tubi acustici del 1906, e si chiama selezione multipla, anche se la musica spesso risulta coperta da fischi, fruscii e rumori di fondo. Trascorreranno altri vent'anni prima che l'americano di origine svedese Justus P. Seeburg, nato a Goteborg nel 1871, inventi il juke-box "Seeburg audiophone", un prodotto destinato in breve a far concorrenza all'"automatich phonograph corp" di Homer Capehart. L'ulteriore novità arriva nel 1933 grazie a Farny Wurlitzer che si associa a Capehart per dare vita al "simplex", il meccanismo cambiadischi multiselezione. Così, alla fine del 1937, risultano venduti juke-boxes per più di 2 milioni di dollari e le quotazione in borsa delle azioni Wurlitzer toccano l'apice. Nel frattempo nel settore dei juke-boxes ha inizio una lotta esclusione a colpi contro il canadese David C. Rockola, che ha inventato per il suo "Rock-Ola" a 12 selezioni, il Multi-Selector. E' un meccanismo rivoluzionario per quei tempi perché prende il disco scelto, lo mette sul piatto giradischi, lo suona e lo ripone. Comprensibile il timore di un colosso rivale come la Wurlitzer che sul finire del '47 vende qualcosa come 47 mila apparecchi all'anno, il 70% della produzione totale.

A metà degli Anni 50 esplode il Rock'n roll, che coincide subito l'epoca d'oro dei juke-box. Le statistiche americane di quei tempi raccontano di un apparecchio ogni 330 abitanti. C'è ancora spazio per un'ulteriore radicale trasformazione - il disco a 78 giri sostituito dal più piccolo e maneggevole 45 giri - prima del progressivo declino. Negli Anni Sessanta al posto dei 45 giri subentrano i compact-disc e i video clip, le ultime innovazioni che relegano definitivamente "lo scatolone sonoro" al ruolo di oggetto da museo.

L'oggetto comunque sogno, visto che migliaia di collezionisti sono pronti a pagare, in tutto il mondo, da 5 fino ad oltre 100 milioni per averne uno. Prima di decidere quale modello acquistare sarà, però, opportuno documentarsi. Anche per evitare di ritrovarsi con un juke-box funzionante ma non originale che ben presto potrà riservarvi sgradevoli sorprese, tipo problemi meccanici a ripetizione, necessità d'assistenza pressoché continua, un'estenuante ricerca di materiali specifici o peggio ancora una sorta di caccia al tesoro planetaria per reperire i pezzi di ricambio dell'epoca.

A Torino c'è l'unica showroom d'Italia specializzata in juke boxes d'epoca, pinballs, slot machines e vending machines, che annovera tra i suoi clienti Renzo Arbore, Roberto D'Agostino, il pittore Ugo Nespolo e Antonio Ricci, il "papà" di Striscia la Notizia. Paolo De Angelis, il proprietario, ha iniziato a collezionare i juke boxes nei primi Anni 80, quando ancora nessuno, in Europa, era interessato a questi apparecchi. Spiega De Angelis che "oggi il collezionismo di juke-boxes è diventato un fenomeno di diffusione mondiale, ed è quindi veramente difficile, ma naturalmente impossibile, trovare degli apparecchi originali che non siano "ricondizionati" per la vendita".

I juke-boxes si possono suddividere in due periodi: "Quelli costruiti fra il 1938 e il 1948 con i dischi a 78 giri e quelli tra il 1950 e il 1960 con i dischi a 45 giri". Salvo rare eccezioni, all'epoca della loro costruzione, i juke boxes a 78 giri sono mai stati importati in Italia. "Invece i modelli a 45 giri sono stati regolarmente introdotti sul mercato europeo, dalla metà degli Anni Cinquanta". E qualcuno è stato addirittura costruito in Europa in licenza americana.

-Quali i requisiti che dovrebbe avere un juke-box, anche se restaurato? "Innanzi tutto il mobile dev'essere originale, senza nuove impiallacciature né sostituzioni di parti di legno. Stesso discorso per tutti i fregi in metallo e le parti in plastica che devono essere rigorosamente originali, così come il meccanismo che dev'essere completo, senza parti usurate". Stesso discorso per l'impianto acustico di amplificazione, la gettoniera, il sistema di introduzione e scorrimento della moneta e l'impianto elettrico.

"E' opportuno ricordare - chiarisce De Angelis - che la mancanza o sostituzione della gettoniera indica che il juke-box può provenire da altri Stati". Paesi dov'era necessario un tipo di differente da quella statunitense (pesos o altre monete di diametro, metallo e spessore diversi). Infine un dettaglio non da poco, che se trascurato potrà farvi letteralmente impazzire, riguarda gli apparecchi in arrivo direttamente dagli States e che funzionano a 110 Volts/60 Hertz, mentre in Italia la corrente elettrica è a 220 Volts/50 Hertz. "Vero è che la tensione in questo caso è facilmente variabile con l'aggiunta di un trasformatore. Però, per quanto concerne la frequenza il problema è più complesso. In sintesi: se non si operano le dovute modifiche, il motore di un juke box che funzionava a 78 giri al minuto girerà all'incirca a 62 giri, e il risultato sarà un suono alterato e fastidioso.

Attenzione, infine, ai juke boxes che sono stati restaurati in altri Paesi: sovente capita di trovare degli apparecchi che a prima vista possono sembrare molto belli, in realtà possono anche essere stati completati con molte parti di ricambio prodotte in tempi più recenti. ❑

I PREZZI INDICATIVI DI ALCUNI JUKE-BOXES

CASA	MODELLO		ANNO	PREZZO (migliaia di lire)
WURLITZER		78	1938	18.000/35.000
WURLITZER	1015	78	1946	25.000/40.000
WURLITZER	1800	45	1955	10.000/16.000
ROCK-OLA	1475 Tempo1	45	1959	8.000/12.000
AMI	B	78	1948	10.000/18.000
AMI	D	78	1951	8.000/12.000
AMI	H	45	1957	8.000/12.000
AMI	J		1958	8.000/12.000
SEEBURG	148		1948	12.000/22.000
FILBEN	Maestro	78	1948	n.q. molto raro
CHANTAL	Meteor 200	45	1952/58	n.q. molto raro

COMPRARE SU INTERNET

I juke-box si possono cercare anche direttamente in America, via Internet, collegandosi al sito www.gameromantiques.com. Se la vostra ricerca andrà a buon fine, oltre al costo del juke-box acquistato e alle eventuali spese di spedizione, dovrete pagare 25 dollari di intermediazione.
In questo sito sono elencati modelli restaurati o ricostruiti delle marche Ami, Rock-Ola e Seeburg, dislocati in Virginia e Maryland. L'offerta è abbastanza ampia: si parte da un minimo di 845 dollari per un modello Ami R-81 a 45 giri fino ad arrivare a 5.495 dollari per un Seeburg C 100, sempre a 45 giri.
Sempre su Internet, collegandosi al sito www.mollsenet.it/trivisonne/trattenimento.html, è possibile visionare una simil copia moderna del mitico Wurlitzer 1015. Questa versione del '99 è attualizzata con 50 cd in verticale in grado di riprodurre più di 50 ore di musica e con la possibilità di selezionare oltre 1250 brani.

Paolo De Angelis,
via Duchessa Iolanda 13/a,
(Old) - tel. 011.771.30.48

Paolo Postiglione,
via Cibrario 26,
c/o Sailor Viaggi
tel. 011/473.00.73

American Story
v. Pietro Micca, 3
tel. 011/54.89.33

Mister Flipper
tel. 0347/30.60.228
informazioni su reperibilità

Juke-boxes City Motor
corso Turati, 15
tel. 011/504.339

Arbore: "E' una magia"

Chi meglio di Renzo Arbore, il "ragazzo del juke box" per antonomasia, può spiegare il fascino di questo affascinante filone dell'antiquariato del Novecento?

Arbore, perchè piace ancora il juke-box?

"Penso che piaccia più di prima perché non siamo più obbligati a mettere le 100-200 lire. Ora, finalmente, l'abbiamo a casa, questo strumento che noi abbiamo sempre guardato con appetito e con grande avidità. E' nostro. Poi caso mai non lo usiamo, come faccio io in questo momento. Può anche succedere. Però, averlo qui davanti, sapere che c'è..."

Acceso o spento?

"Spento... purtroppo. Solo perché sono appena entrato in casa, normalmente lo tengo acceso. Naturalmente nel juke-box è bella la rutilanza di luci e di colori".

Quanta gente ha coinvolto in questa sua passione?

"Alcuni li ho coinvolti e poi qualcuno mi ha addirittura scavalcato. Uno di questi è De Crescenzo; penso mi abbia scavalcato perché ha comperato un "Pavone", che è un Wurlitzer molto raro, soprattutto se è in buone condizioni"

Lei invece che modello ha? Il 1015?

"Esatto, più svariati altri"

Dove sta allora il fascino di un juke-box?

"Non è facilmente spiegabile. Perché oggi come allora, mi affascina ancora. Perché per quei tempi la riproduzione del suono era molto migliore del fonografo a valigetta che tutti avevamo. Quindi... "e senti che bussi"".

Intende tutto un altro suono?

"Sì, certo. Adesso ci sono impianti straordinari... Però come si gusta il disco che viene dal juke-box è raro... Davvero non so qual è la magia intrinseca. Come se nel juke-box fossero realmente rintanati... i vivi che cantano... l'aria... e chissà forse... tutta un'epoca meravigliosa".

Vero che grazie al juke-box "si becca"?

"Lei dice la donna? Beh certo le donne rimangono affascinate. Devo dire che io ho messo i juke-box in una stanza che è veramente ok. Tra l'altro io mi ritengo il più grande collezionista italiano di oggetti di plastica. Plastica vecchia, diciamo antica: scatole, radio. E' in questa stessa stanza troneggia il juke-box. Ebbene, devo dire che quasi offendo, perché quando una donna vi entra viene privilegiato subito il juke-box".

Rispetto a lei?

"Ma no, rispetto ai mille oggettini, compresa la gioielleria di plastica che è forse più curioso per un appassionato come me. Certo però che il juke box...". ❑

COME PUBBLICARE LE VOSTRE INSERZIONI SU tuttoaffari

ANNUNCI GRATUITI

E ripetizioni programmate dell'annuncio gratuito.
Questo servizio è riservato ai privati.

ANNUNCI A PAGAMENTO

Annunci economici
Annunci in grassetto ■ evidenziati
Annunci riquadrati ● Pubblicità commerciale
Micropubblicità di settore

COSA PUBBLICHIAMO

Pubblichiamo le inserzioni che ci pervengono da operatori commerciali e fornitori professionali di servizi o da privati che trattano comunemente molti oggetti di questa natura.

COSA NON PUBBLICHIAMO

Non pubblichiamo inserzioni relative alla vendita o alla ricerca di armi. ■ Le inserzioni relative alla domanda e offerta di animali saranno accettate solo nel rispetto delle Leggi di Stato in materia. ■ Non saranno accettati annunci che esprimano discriminazioni di tipo razziale, di credo religioso, motivo di truffa o lesivi nei confronti di persone che richiedano o sottintendano compensi in cambio di prestazioni personali, se offendono la morale e comunque siano in contrasto con il Codice Penale. ■ Inoltre: il giornale si riserva di rifiutare qualsiasi inserzione.

ANNUNCI GRATUITI - RISERVATI AI [illegible]

*Si intendono tutte le persone che non operano né direttamente né per conto terzi in qualità di operatori del settore merceologico in cui si intende pubblicare l'annuncio.

Fornite sempre i vostri dati personali, per il nostro archivio, indicando in particolare il telefonico della vostra abitazione. Nel caso di scambi gratuiti e di un regalo di animali, allegate la fotocopia di un documento di identità, oppure fate rilevare i dati a uno sportello di raccolta. Nelle rubriche dedicate alle comunicazioni personali, potete utilizzare come recapito da pubblicare solo un fermo posta. Se volete utilizzare un altro recapito (telefono, indirizzo e-mail) rivolgetevi a uno sportello di raccolta muniti di un documento di identità.

RIPETIZIONE PROGRAMMATA DELL'ANNUNCIO GRATUITO

Per la ripetizione dell'annuncio gratuito rivolgersi ai seguenti sportelli:

PK - Publikompass ■ Via Marenco, 32 - Tel. 011.66.65.258 - 10126 Torino ■ Orari sportelli: dal lunedì al venerdì 8,30-18.00 (orario continuato), sabato 8,30-12,30.

PK - Publikompass ■ Via Roma, - Tel. 011.66.65.252 - 10126 Torino ■ Orari sportelli: dal lunedì al venerdì 9.00-12,30/ 14.00-18.00, sabato 9-12,30.

TuttoAffari ■ Via XX Settembre, 12 - Tel. 011.51.52 - 10121 Torino ■ Orari sportelli: dal lunedì al venerdì 9.00-13.00 / 14.00-18.00 (sabato chiuso).

Prezzo per ogni ripetizione di annunci gratuiti **15.000** ■

COME DETTARE UN ANNUNCIO AL TELEFONO

Questo servizio è riservato ai privati* per una inserzione che non superi le 20 parole. Per una inserzione a tempo di record su TuttoAffari:

011.51.5[illegible]

Troverete una operatrice dalle 9.00 alle 13.00 e dalle 14.00 alle 18.00 dal lunedì al venerdì, e un sistema automatico di dettatura negli altri orari e negli altri giorni.

COME INVIARE UN ANNUNCIO

Per una inserzione che non superi le 20 parole, compilate i tagliandi appositi che troverete su TuttoAffari e inviateli

24 ORE - 011.53.90.67
Vi invitiamo a non richiederci la conferma dell'arrivo del vostro fax.

PER POSTA
Spedite il tagliando in busta chiusa a: TuttoAffari - Via XX Settembre, 12 - 10121 Torino

TRAMITE LE EDICOLE DELLA PROVINCIA DI TORINO
Consegnate il tagliando compilato o richiedete all'edicolante il tagliando necessario e riconsegnatelo compilato. Leggete attentamente sul nostro giornale le regole per la pubblicazione poiché l'edicolante non è tenuto a conoscerle.

SPORTELLO DI RACCOLTA
Rivolgersi ai nostri sportelli è sempre conveniente. Potrete richiedere tutti i servizi che TuttoAffari offre, compresa la pubblicità, e ogni informazione di cui avete bisogno.
Per l'uscita gratuita domenicale avranno la precedenza gli annunci comunque giunti a TuttoAffari entro le 11.00 del mercoledì precedente.

SPORTELLI DI RACCOLTA
PK - Publikompass • C.so M. D'Azeglio, 60 - Tel. 011.66.65.211 - 10126 Torino
PK - Publikompass • Via Marenco, 32 - Tel. 011.66.65.258 - 10126 Torino
PK - Publikompass ■ Via Roma, 80 - Tel. 011.66.65.252 - 10126 Torino
TuttoAffari ■ Via XX Settembre, 12 - Tel. 011.51.52 - 10121 Torino

ANNUNCI A PAGAMENTO

Questo servizio è a disposizione delle Aziende che desiderano pubblicizzare prodotti e servizi, e dei privati che desiderano evidenziare un annuncio.

TARIFFE IVA 20% ESCLUSA (valide per tutti gli annunci esclusi gli immobiliari).

Normale forfait per 15 parole lire 20.000 - minimo 15 parole; ogni parola in più lire 1.500.

Neretto forfait per 15 parole lire 25.000 - minimo 15 parole; per ogni parola in più lire 2.000.

Riquadrata
Fino 15 parole Lire 25.000
per ogni parola in più L 1.500

Riquadrata grassetto
Fino 15 parole Lire 40.000
per ogni parola in più L 2.000

ABITO DONNA
Classico tg 44 colore verde rifinitura sartoria vendesi 130.000 ore pasti. Tel. xxxxxxxx

[illegible] DONNA
Classico tg 44 colore verde rifinitura sartoria vendesi 130.000 ore pasti. Tel.

TARIFFE MICROPUBBLICITÀ DI SETTORE

Una offerta riservata a tutti gli operatori economici della provincia di Torino.

[illegible] POSSIBILI [illegible] USCITE

■ 1 MODULO mm 41x30
● 2 MODULI 41x60
■ 3 MODULI mm 41x90

1 MODULO

TARIFFE MICROPUBBLICITÀ PER [illegible]

SETTORE:	4 uscite 1 modulo	4 uscite 2 moduli	4 uscite 3 moduli
Servizi per la casa	160.000	320.000	480.000
Veicoli	200.000	400.000	600.000
Lavoro offerte	140.000	280.000	[illegible]
Servizi generali	160.000	320.000	480.000
Servizi finanziari	200.000	400.000	600.000
Computer e attrezzature	160.000	320.000	480.000
Shopping/Salute/Bellezza	160.000	320.000	480.000
Tempo libero/Sport/Viaggi	160.000	320.000	480.000
Comunicazioni personali	160.000	320.000	480.000

CONDIZIONI [illegible] LA PUBBLICAZIO[illegible]

Il numero minimo di uscite è 4, e sarà pubblicato un avviso alla settimana per settore. Verranno pubblicati tutti gli avvisi ricevuti entro le ore 11.00 del giovedì precedente la data di pubblicazione presso uno dei centri di raccolta:
PK - Publikompass • C.so M. D'Azeglio, 60 - Tel. 011.66.65.211 - 10126 Torino
PK - Publikompass • Via Marenco, 32 - Tel. 011.66.65.258 - 10126 Torino
PK - Publikompass • Via Roma, - Tel. 011.66.65.252 - 10126 Torino
TuttoAffari ■ Via Settembre, 12 - Tel. 011.51.52 - 10121 Torino

Tutti gli operatori che volessero ricevere la visita di un nostro incaricato, possono telefonare al numero 011.66.65.322

IMMOBILIARE *Indagine sui prezzi in città, quartiere per quartiere*

Mercato casa in lenta ripresa a Lucento-Madonna di Campagna

di Giuseppe Sangiorgio

Una palazzina a due piani (con due alloggi, uno sopra l'altro, di 140 metri quadrati ciascuno), costruita negli Anni 30 in piazza Manno, quando in quella zona c'erano per lo più prati, mentre oggi ci sono palazzoni e a poche centinaia di metri è stato realizzato il discusso stadio "Delle Alpi", è valutata circa 2,8 milioni il metro quadro. La richiesta per ogni appartamento è di circa 400 milioni, che potrebbero scendere a 380.

Siamo fra Lucento e Barriera di Lanzo, nella circoscrizione che comprende le Vallette, a Nord della città, a Madonna di Campagna. Uno spaccato metropolitano che gli immobiliaristi considerano "di confine": oltre ci sono Venaria e i Comuni del Nord-Ovest torinese (Collegno, Grugliasco), con prezzi medi difficilmente superiori ai 3,5 milioni il metro quadro.

In strada di Lanzo, nell'omonima Borgata, all'altezza dei capolinea del tram 60, ancora nelle vicinanze della Continassa e del "Delle Alpi", in una casa del 1990 (quindi con pochi anni), per un alloggio in vendita di 110 metri quadri sono richiesti poco più di 300 milioni, ossia circa 2,8 milioni il metro quadro. "Una cifra oggi molto verosimile - dice Roberto Furbatto, consigliere e responsabile del "borsino" della Fimai-casa - perché la "forbice" tra richiesta ed offerta si è ridotta: dal 15-20 per cento di alcuni mesi fa al 10 per cento".

Valori meno alti nel cuore di Lucento, soprattutto se la data di costruzione si avvicina ai 30 anni. In prossimità dei corsi Potenza e Toscana, alloggi in case costruite nel 1970 sono posti sul mercato sotto i due milioni il metro quadrato. In via Borgaro, per esempio (all'altezza di corso Toscana), un alloggio di 75 metri quadrati costruito all'inizio degli Anni 70 potrebbe essere venduto a 140-145 milioni.

Più consistenti le quotazioni in Borgata Vittoria: in via Saorgio, per un appartamento di 120 metri quadrati la richiesta, pur trattabile, si attesta sui 3 milioni il metro quadrato. Prezzi bassi, infine, alle Vallette. In questo quartiere, sorto dal nulla negli Anni e per molto tempo considerato "zona dormitorio", se non "ghetto", il mercato immobiliare è da sempre molto ridotto.

"Un fai da te", osserva Furbatto. Nel quale le agenzie di compravendita sono "entrate a fatica", o "non sono proprio entrate". Percorrendo le vie dei Glicini o delle Pervinche qualche cartello "in vendita" però lo si trova. A quanto si vende? A molto. Anche perché, in questa zona, la maggior parte delle case sono popolari. Un solo esempio: la richiesta per un alloggio di 80 metri quadrati in strada delle Pervinche sfiora appena i 100 milioni, ossia 1,2 milioni il metro quadrato.

In questo caso le stime della Fimai ci entrano, perché - Furbatto - "non abbiamo mai trattato case alle Vallette". Ma aggiunge: nel resto della circoscrizione, a Lucento, Borgo Vittoria, alla Geronda, a Madonna di Campagna, c'è un discreto risveglio nei passaggi di proprietà, anche grazie alle giovani coppie in cerca di sistemazione per sposarsi". E, a giudizio di chi lavora nel settore della compravendita di immobili, la domanda in crescita è, come in un qualsiasi altro mercato, un buon segnale: "I prezzi dovrebbero salire, favorendo chi opera in questo campo - dice Furbatto -, ma anche coloro che vogliono investire nel "mattone", in tempi di scarso rendimento dei e dei Cct e di fronte ai rischi, non sempre sopportabili, della Borsa".

(continua)

InformaLavoro

Città di Torino
Assessorato al Lavoro
Progetto Speciale Lavoro e Formazione

Quindicinale di informazione sul lavoro della Città di Torino

Pubblichiamo qui di seguito una selezione di concorsi regionali, nazionali e europei tratti dal Bollettino Ufficiale della Regione Piemonte, dalla Ufficiale e dalla Gazzetta Ufficiale Comunità Europea, aggiornati dalla redazione di InformaLavoro. Ulteriori notizie su proposte lavorative e corsi di formazione professionale reperibili sulla pubblicazione InformaLavoro o sul sito Internet www.comune.torino.it/lavoro.

439 posti ASSISTENTE SOCIALE COORDIN. 7° q.f.
Ministero di Grazia e Giustizia
Dip. dell'Amm. Penitenziaria
Largo Luigi Daga, 2
00164 ROMA
Requisiti: dipl. assistente sociale o universitario in servizio sociale conoscenza lingua straniera iscrizione Albo Professionale
G.U. n.20 del 12/03/99 pag.11

Scadenza: 22 aprile 1999

1 posto 6° q.f. AREA TECNICA
Comune di Castelletto Sopra Ticino
Castelletto Ticino (NO)
Tel. 0331/962270
Requisiti: diploma di geometra
B.U. n.12 del 24/03/99 pag.203

Scadenza: 8 aprile 1999

20 posti INFERMIERE PROFESS. INCARICO TEMPORANEO
Azienda Sanitaria Regionale - A.S.L. n. 3 - Torino
Tel. 011/2915320/321
Requisiti: dipl. infermiere profess., iscriz. Albo Professionale
B.U. n.12 del 24/03/99 pag.180

Scadenza:

16 posti INFERMIERE PROFESS. (1 part-time) supplenza
Azienda Sanitaria Regionale A.S.L. n. 9
Ivrea (TO)
Tel. 0125/414455/454
Requisiti: dip. infermiere, profess. iscriz. Albo Professionale
B.U. n.12 del 24/03/99 pag.187

Scadenza:

1 posto PERS. INFERMIERISTICO
Azienda Ospedaliera Santa Croce e Carle
CUNEO
Tel. 0171/441868-441867
Requisiti: dipl. infermiere profess., certificato abilitaz. funzioni direttive nell'assistenza infermieristica, 2 anni come collaboratore, iscriz. Albo Professionale
G.U. n.20 del 12/03/99 pag.100

Scadenza: 10 aprile 1999

2 posti INFERMIERE
Ospedale ed Opere Pie Annesse Vigone (TO) - Tel. 011/9809171
Requisiti: diploma di infermiere professionale
G.U. n.20 del 12/03/99 pag.106

Scadenza: 8 aprile 1999

1 posto MASSOFISIOTERAPISTA TEMPO DETERMINATO
Az. Osp. S. G. Battista di Torino (TO) - Tel. 011/6335231-6335445
Requisiti: diploma di massofisioterapista,
B.U. n.12 del 24/03/99 pag.169

PER TEMPO

1 posto PERITO INDUSTRIALE INCARICO TEMPORANEO
Az. Sanit. Regionale - A.S.L. n. 5 Collegno (TO)
Tel. 011/4017019-020-021
Requisiti: diploma di ostetrica, iscrizione Albo Professionale
B.U. n.12 del 24/03/99 pag.186

Scadenza:

3 posti PERITO INDUSTRIALE INCARICO TEMPORANEO
Az. Sanit. Regionale - A.S.L. n. 12 BIELLA
Tel. 015/3503547-3503738
Requisiti: dipl. perito industriale, capotecnico con specializzazione in termotecnica o elettrotecnica o elettronica, iscrizione Albo Professionale
B.U. n.12 del 24/03/99 pag.192

Scadenza: 13 aprile 1999

1 posto ISTRUTTORE CONTABILE 6° q.f. AREA ECONOM.-FINANZ.
Comune di Airasca
Airasca (TO) - Tel. 011/9909401
Requisiti: dipl. ragioniere o perito comm. o aziendale, patente B
G.U. n.19 del 09/03/99 pag.

Scadenza: 8 aprile 1999

1 posto TECNICO DI NEUROFISIOPATOLOGIA
Az. San. Regionale - A.S.L. n. 19 ASTI
Tel. 0141/392705-392739
Requisiti: diploma di tecnico di neurofisiopatologia
B.U. n.12 del 24/03/99 pag.199

Scadenza: 7 aprile 1999

1 posto ISTRUTTORE AMMINISTRATIVO 6° q.f.
I.P.A.B. - Casa di Riposo di Castellazzo Bormida
Castellazzo Bormida (AL)
Tel. 0131/275150
Requisiti: diploma scuola media superiore
G.U. n.19 del pag.92

Scadenza: 8 aprile 1999

1 posto AMMINISTRATIVO 6° q.f.
Comune di San Bernardino Verbano
S.Bernardino Verbano (VB)
Tel. 0323/571503
Requisiti: diploma scuola media superiore
B.U. n.10 del 10/03/99 pag.197

Scadenza: 15 aprile 1999

2 posti ASSISTENTE SOCIALE
Az. San. Regionale - A.S.L. n. 20 Alessandria-Tortona (AL)
Tel. 0131/865626-865627
Requisiti: dipl. scuola media superiore e dipl. conseguito a seguito di corso di studio triennale specifico, iscriz. Albo Professionale
G.U. n.21 del 16/03/99 pag.117

1 posto ASSISTENTE
Az. San. Regionale - A.S.L. n.13 (NO) Tel. 0321/374533-374547
Requisiti: dipl. scuola media sup. e dipl. conseguito a seguito di corso studio triennale specifico
G.U. n.20 del 12/03/99 pag.90

Scadenza: 11 aprile 1999

11 posti TECNICO ENTI DI RICERCA 6° liv. prof.
Min. per le Politiche Agricole
ROMA - Tel. 06/46651
Requisiti: dipl. scuola media sup., specializzazione attinente alla professionalità richiesta dal profilo di collab. tecnico enti di ricerca come da allegato al bando
G.U. n.20 del 12/03/99 pag.50

Scadenza: 15 aprile 1999

2 posti COLLABORATORE AMMINISTRATIVO
Az. San. Regionale - A.S.L. n. 20 Alessandria-Tortona (AL)
Tel. 0131/865626-865627
Requisiti: laurea in giurispr. o scienze politiche o economia e comm. o equipollente
G.U. n.21 16/03/99 pag.116

Immobiliare

tuttoaffari

1 APPARTAMENTI, VILLE, TERRENI

vendita

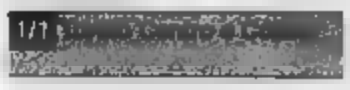

gabetti *Inform@*
Quanto vale il tuo immobile? Richiedi subito la valutazione **GRATUITA** Tel. 011.5150798

A ATTICO SISTEMI Crocetta, isola Pedonale, salone, 3 camere, soggiorno, cucina, 2servizi, terrazzo, giardino Tel 011-591959

A ATTICO SISTEMI L.145milioni, Crocetta, 2 camere, cucina, bagno, cantina, arie, posto a Tel

A ATTICO SISTEM Via Garibaldi, L.110milioni, mono-bi-trilocali ristrutturati autonomo, box. Tel. 011-591959

ACCADEMIA ALBERTINA VIA mq 50, da ristrutturare, privato vende a L.60milioni. 011-8223967

ALLOGGIO libero 2 camere, tinello, cucina, bagno, ripostiglio, cantina, 5°piano ascensore, 2 arie, porta blindata, vendo. Trattative private. Tel.pasti 011-3488731

APPARTAMENTO di entrata, bagno, cucina, tinello, zona tranquilla, in piccola palazzina, privato vende a L.118milioni Trattative private. 011-9137619

ATTICO Crocetta, Via Carle, ristrutturato, piani, mq.270, terrazzo mq.120, Tel 0335-421179

BARETTI VIA alloggio di cucina, 2 camere, bagno, cantina, completamente ristrutturato, riscaldamento autonomo, vendesi. Per informazioni 011-6693268

BATTOCCHIO Via Artisti, attico signorile, mq.120, salone, 3 camere, cucina, 2 bagni, 2 terrazzi.

BATTOCCHIO Via Bertola, signorile, palazzina Liberty, ingresso, salone, cucina, camere, soppalco, doppi servizi, termoautonomo. 011-5819530

BELLINI VIA angolo C.Vittorio Emanuele, libero, stabile d'epoca, mq.150, 4 camere, cucina, biservizi, termoautonomo, ore, anche uso ufficio. 011-9452413 - 011-9650053

BERTOLA VIA Porta Susa, alloggio di mq.110, ristrutturato, 3°piano, con ascensore, riscaldamento autonomo, doppi servizi, ingressi, vendesi. 011-532909

BOCCACCIO VIA zona precollinare, ingresso, ampia corridoio, cucina, bagno, privato vende. Trattative solo con privati.

OLD-STYLE
di Calabrese F. & C.
Tappezzieri in stoffe e pelle
Lavori su disegno
Salotti e tendaggi
Letti imbottiti e copriletti
Restauri:
sedie - poltrone d'epoca
Via Calandra, 6/A
10123 TORINO
Tel. **011.88.54.39**

BOUCHERON VIA alloggio 4°piano, mq.75, vendesi. 011-5175502

BRAMANTE CORSO alloggio di 2 camere, cucina, servizi, cantina, piano rialzato, mq.85, vendesi a L.60milioni trattabili. 011-354293

CASTELLO PIAZZA adiacente, finemente ristrutturato, appartamento indipendente su 2 livelli, con camini, mq.140, possibilita' box auto, vendesi a L.290milioni. 0335-8379099

OBIETTIVO IMMOBILIARE

VIA
in stabile degli anni '50 appartamento di ingresso soggiorno due camere tinello cucinino bagno ripostiglio cantina forno doe

VIA SANTA GIULIA
in stabile d'epoca appartamento di ingresso soggiorno due camere cucina bagno cantina termoautonomo due arie lire 190milioni trattabili.

CENTRO P.ZZA VITTORIO VENETO
stesso stabile appartamenti da ristrutturare a ristrutturati di ingresso 2/3 camere cucina bagno termoautonomo ascensore.

LUNGO PO MACCHIAVELLI
in stabile liberty appartamento ristrutturato di ampio ingresso salone doppia camera cucina bagno cantina posto auto condominiale due arie termoascensore.

CASORZO (AT)
cascina ristrutt. indipend. 2 loft: p.t. ingresso camera cucina, 1°p. idem, 2 camere bagno ripostiglio cantina box auto corte giardino mq.700 L.105milioni trattt.

VANCHIGLIETTA
in stabile liberty appartamento di ingresso soggiorno 2 camere cucina bagno ripostiglio 2 arie termoascensore.

VANCHIGLIETTA - C.SO TORTONA
stabile d'epoca appart. ristrutt. soggiorno living angolo cottura camera bagno ripostiglio cantina 2 arie termo autonomo ascensore L.1 0milioni + rata L.430.000 mensili.

VIA PO
in stabile d'epoca appartamento da ristrutturare di ingresso salone due camere cucina bagno cantina termoautonomo due arie.

VIA BAVA
in stabile d'epoca appartamento ristrutturato di soggiorno living angolo cottura camera bagno cantina due arie autonomo ascensore L.120milioni trattt.

VIA CIBRARIO - P.ZZA STATUTO
in stabile d'epoca appartamento da ristrutturare di ingresso soggiorno cucina quattro camere bagno cantina soffitto due arie L.230milioni

Piazza Santa Giulia, 9 Torino
011.812.41.27 - 011.812.47.78

CAVORETTO vicinanze piazza, soleggiatissimo, panoramico, salone angolare, pranzo, 4 camere, cucina, biservizi, grande terrazzo. Fontana Immobili 011-

LE palazzo prestigioso, piano , mq.600. Per informazioni telefonare al numero

CENTRO Via Carlo Alberto, libero, mansardato ristrutturato, monolocale angolo cottura, bagno, ottima vista. Gabetti 011-

CENTRO Via Mazzini, 3°piano ascensore, libero, da ristrutturare, salone, 4 camere, cucina, servizi. Gabetti 011-836116

CENTRO presso Via Garibaldi, libero, da ristrutturare, 3°piano, camera, cucina, bagno, L.95milioni. Gabetti 011-5818338

CIBRARIO VIA adiacenze, 7 vani, biservizi, splendida posizione, vendo direttamente. 011-4372669

DIAMOCI UN TAGLIO
ALCUNI PREZZI:
Donna: shampoo + piega + taglio
L. 39.000
Uomo: shampoo + piega + taglio
L. 30.000
C.so Francia, 11 - Torino
Tel. e Fax 011.434.44.62

CIBRARIO VIA presso Piazza Statuto, alloggio mq.140, 3°piano ascensore, 2 camere, cucina, bagno, ingresso, ampio salone, 2 . Trattative private. 011-8611251

del Fiocardo, alloggio mansardato: 2 camere, cucina, 2 bagni, nuovo, villa signorile e recente, mq.160, concessione approvata 2 garage, 4 balconi, vendesi. 0347-3017019

CORSO GALILEO FERRARIS alloggio , in stabile d'epoca, piano rialzato, uso ufficio, mq.50, ingresso living, soggiorno, cucina, , antibagno, bagno. Case & Design . 011-5611827

CORSO MASSIMO D'AZEGLIO Torino Esposizioni, signorile luminosissimo, ristrutturato, mq.160, salone, 3 camere, cucina, biservizi, L.570milioni. Universal

CORSO MASSIMO D'AZEGLIO
Torino Esposizioni, splendidi alloggi in ristrutturazione, personalizzabili, mq.80-135-185-240. 011-6503912

CORSO REGINA ottime condizioni, ingresso, tinello, , servizi, 2 arie. Cardillo e Vercelli 011-

CORSO VITTORIO libero, panoramico, ottima esposizione, ampio salone, 2 , cucina, doppi servizi, doppi ingressi, posto auto doppio. Cardillo e Vercelli 011

CROCETTA Via Cassini, in signorile, luminoso, mq.190, doppi ingressi, salone, 3 camere, cucina, office, 2 bagni, lavanderia, volendo box. 011-5619289

TA Via Giovanni da Verazzano, signorile, libero, 3 camere, cucina, servizi, portineria, L.285milioni. Torta 011-5812077

GALLERIA SUBALPINA 3M TORINO:

1) (VIA SERVAIS) LIBERO, INGRESSO, CAMERA, TINELLO, CUCININO E BAGNO, SUPER PANORAMICO

2) CROCETTA (TURATI) INGRESSI, SALONE, GRA CUCINA, 2 CAMERE, DOPPI SERVIZI E RIPOSTIGLIO RECENTE, SIGNORILE.

3) C.SO REGINA/C.SO (VIA PIANFEI) LIBERO RISTRUTTURATO MONOLOCALE ARREDATO CON INGRESSO, ANGOLO COTTURA, BAGNO E BALCONE, OTTIMO ; DA REDDITO.

4) C.SO REGINA (ADIACENZE P.ZZA BARCELLONA) LIBERO STABILE DECOROSO, BUONA E CAMERE, TINELLO, E BAGNO - OTTIMA SPAZI INTERNI.

5) VIA VERDI STABILE D'EPOCA CON ASCENSORE LIBERO (AL ROGITO) PRESTIGIOSO APPARTAMENTO DI CIRCA 220 MQ., 7 AMPI VANI, CUCINA, DOPPI SERVIZI, POSSIBILE SUDDIVISIONE IN 2 UNITA'.

6) CROCETTA (L.60) LIBERO (AL ROGITO) IN CASA ANNI '60, TO '96, SALONE, CUCINOTTA, 2 CAMERE, BAGNO.

7) MIRAFIORI (STRADA DEL DROSSO) INGRESSO, SOGGIORNO, CUCINA, 3 CAMERE, BISERVIZI, RIPOSTIGLIO, BOX AUTO.

8) P.ZZA (VIA MONGINEVRO) E SERVIZI, ADATTO ANCHE AD

9) S.RITA (C.SO) LIBERO MONOLOCALE C ANGOLO COTTURA E BAGNO, OTTIMO INVESTIMENTO REDDITO.

10) C.SO (VIA MESSEDAGLIA) CAMERA, CUCINA E

VENDITA IMMOBILE PROVINCIA DI TORINO:

1) CASTIGLIONE COMPLESSO RESIDENZIALE "LE FORNACI" VENDESI PORZIONE IMMOBILIARE SU 5 LIVELLI COMPOSTA DI RIMESSA, BAGNO E CANTINA AL PS - SOGGIORNO, CUCINA, , 3 BAGNI AI SUPERIORI OLTRE A BALCONI E GIARDINO.

2) APPARTAMENTO PANORAMICO E SOLEGGIATO, BUONA MANUTENZIONE, INGRESSO, TINELLO, CUCININO, CAMERA, BAGNO, TERRAZZO.

3) CARMAGNOLA COSTRUZIONE SIGNORILE ANNI '80, TOTALMENTE NUOVI, OTTIMAMENTE RIFINITI, 2 APPARTAMENTI DI CIRCA 120 E 140 MQ. + AL PIANO MANSARDATO MONO E BILOCALI CON SERVIZI, CONSEGNA GIUGNO '99, POSSIBILITA' BOX AUTO.

4) VAL CHISUSELLA (VICO CANAVESE) A 700 MT. ALTEZZA 60 KM TORINO CARATTERISTICA COSTRUZIONE RUSTICA RIATTATA IN POSIZIONE SOLEGGIATA E PANORAMICA SU TRE LIVELLI, 4 CAMERE, BISERVIZI, SALONE, TINELLO CUCININO, TAVERNETTA, RIMESSA.

VAL CHISUSELLA

5) ALA DI STURA AMPIO CHALET INDIPENDENTE SALONE, 6 CAMERE CUCINA, BISERVIZI PIU' AUTORIMESSA E GIARDINO DI OLTRE 800 MQ.

GALLERIA SUBALPINA
STUDIO IMMOBILIARE

Da 25 a Torino, lo Studio Immobiliare G. Vercelli è punto riferimento importante per serietà e competenza, i più qualificati servizi a costi competitivi per risolvere vostro problema immobiliare. Lo off dello studio G. Vercelli è a disposizione per qualsiasi esigenza di:

- Intermediazione immobiliare
- Compravendita e locazione
- Gestione singoli appartamenti e interi
- Amministrazione condominiale
- Servizi accessori

AIRES 112 TORINO

011

ROSATI
Liste nozze
articoli regalo - tessuti
elettrodomestici
arredamenti completi
con progettazione gratuita
Riservato alla mamma della sposa
Per ogni lista nozze verrà offerto un servizio da tavola in porcellana cristalleria e posateria di alta qualità per un totale di 166 pezzi.
Inoltre gli sposi usufruiranno del 10% del valore della lista nozze in articoli per la casa.
Pagamenti interessi fino a 36 anticipo zero
TORINO
C.so Francia 349 - Tel. 011.403.27.40
nessun rincalzo sarà posto al ritiro completo della lista nozze prescelta.

Lamarmora, appartamento signorile, libero, in palazzina d'epoca, mq.140, privato vende. 011-674475

CROCETTA Via Piazzi, libero, da ristrutturare, 3 camere, cucina, servizi, sottotetto grezzo abbinabile. Gabetti 011-5818338

CROCETTA Via Torricelli, casa d'epoca, 4°piano, mq.115, ingresso living su salo[illegible], cucina, camera, studio, doppi servizi, box doppio, termoautonomo, finemente ristrutturato. G.F. 011-3857004

CROCETTA alloggio mq.55, 2 camere, cucina, bagno ad doppiato, cantina, 2°piano con ascensore, riscaldamento centralizzato, vendesi a L.115milioni [illegible]. Trattative private. 0335-6856264

CROCETTA alloggio: 3 camere, cucina abitabile, ingresso, bagno, 3 balconi, 2 aria, cantina, ristrutturato, casa con portineria, vendesi. Trattative private. Tel. serali 011-3181910

CROCETTA signorile, salone doppio, 3 camere, cucina, 2 servizi, 3°piano, angolare, [illegible] 011-565622

[illegible] dal 1975 al Vostro servizio

[illegible]

- SERVIZI COMPLETI DI MONTAGGIO E SMONTAGGIO
- NOLEGGIO SOLO CAMION E AUTOSCALA
- PREVENTIVI GRATUITI

A VOSTRA DISPOSIZIONE PER UN TRASLOCO DI QUALITA'
[illegible] ORE SU 24

Tel. 011.661.06.33
Tel. 0330.54.21.06

SCONTO 10% AI LETTORI DI TUTTOAFFARI

CROCETTA signorile, 1°piano, ingresso, sala, cucina, 3 camere, bagno, finitura pregio, mq.90, 2 balconi, box, cantina, vendo solo privatamente. 0124-424057

D'AZEGLIO' CORSO presso, stupendo abitazione o studio, entrata, salone, cucinotta, 2 camere, cameino, biservizi, portineria, [illegible] affare, vendesi a L.329milioni. 011-676584

DE GASPERI CORSO appartamento ristrutturato, composto da ingresso, soggiorno, 2 camere, cameretta, cucina, 2 servizi, 2 cantine, privato vende a L.260milioni. Trattative private. 0335-6740777

DELLA REPUBBLICA PIAZZA palazzotto primi '900, posizione angolare, mt.500 Piazza Castello, intero piano nobile, mq.250, finemente ristrutturato, vendesi a L.620milioni. 0335-6964441

DUCA ABRUZZI CORSO salone, 3 camere, cucina abitabile, servizi, luminoso, ristrutturato, piano rialzato, anche uso ufficio, libero, giardino condominiale, vendesi. 0125-660966

EREMO
posizione soleggiata e panoramica, proponiamo terreno di mq.5.000 circa, edificabile. Gabetti Crimea 011-6604240

[illegible]ARE[illegible]DA collina, signorile alloggio mq.190, terrazzo e vista panoramica, garage per 3 auto, giardino privato mq.[illegible], in villa recente, [illegible]. 011-7780775

ROCCARDO presso, complesso residenziale, parco privato, ultimo piano, [illegible] zionale, 3 aria, 2 camere, tinello, cucini[illegible], vendesi a L.340milioni. Volendo box 2 auto. 0347-2347749

G.S.I. vende Corso Marconi presso, ingresso, 3 camere, cucina, doppi servizi, termo ascensore. Tel. 011-3971767

GABETTI [illegible] Valentino, Corso Massimo, signorile, sala, 2 camere, cucina, 2 bagni. Ag. Nizza 011-6633574

FANTASY
FOTO OTTICA
REPORTAGE DI NOZZE

PRENOTANDO IL SERVIZIO FOTOGRAFICO E VIDEO UN PAIO [illegible] ORECCHINI D'ORO COMPRESO NEL PREZZO

Via Vandalino, 23/D - Torino
Tel. 011.772.83.20
Via Della Consolata, 7/F - Torino
Tel. 011.436.54.34

GABETTI SPA Via Saluzzo, angolo Via Valperga, salone pranzo, 3 camere, cucina, 2 bagni. Ag. Nizza 011-6633574

GABETTI SPA presso Corso Dante, monolocale con cucinino e bagno, ottimo investimento. Ag. [illegible] 011-6633574

GABETTI Corso Bramante, libero, luminoso, spazioso, piano alto, 3 camere, cucina, bagno. L.235milioni. Tel. 011-6816939

DE SARIO
IMMOBILI

PIAZZA GRAN MADRE
Prestigioso signorile salone
2 camere + office
cucina doppi servizi
lavanderia ripostiglio.
Box per 4 auto.

PECETTO (STRADA VALLE SAUGLIO)
In villa del '700 su due livelli
p.t. soggiorno pranzo cucina bagno
p.1° tre camere due bagni giardino
terrazzo due posti auto ottima posizione.

SASSI (MONGRENO)
In palazzina signorile
ampio salone 4 camere cucina
servizi giardino mq.900.
Due posti auto.

PECETTO (REDENTORE)
Recente villa di mq.600
+ terreno mq.3000
Splendida posizione.

PRECOLLINA (STRADA S. VINCENZO)
Monolocale con servizio e balcone
panoramico e soleggiato.
Adatto uso reddito
L.70milioni.

PRECOLLINA (VIA MONTEMAGNO)
N.2 alloggi al piano terreno
di camera soggiorno
con angolo cottura ripostiglio e bagno.
Volendo abbinabili. Ristrutturati.

P.ZZA BODONI (VIA A. DORIA)
In stabile signorile alloggio
di ingresso sala cucina abitabile
tre camere doppi servizi
e ripostiglio.

VIA PIETRO MICCA (PIAZZA SOLFERINO)
Piano alto living su soggiorno
[illegible] abitabile due camere
doppi servizi ristrutturato.

RICERCHIAMO IN ZONA GRAN MADRE/CRIMEA VILLA DI MQ.300/600 DI PRESTIGIO. TRATTATIVE RISERVATE.

RICERCHIAMO SU TUTTA LA ZONA PRECOLLINARE E COLLINARE APPARTAMENTI DI SALONE 2/3/4 CAMERE CUCINA POSSIBILMENTE CON BOX. TRATTATIVE RISERVATE.

[illegible]

GALILEO FERRARIS CORSO signorile, panoramicissimo, salone, 3 camere, cucina, 2 bagni, veranda, vendo a L.490milioni. 0335-5835025

GALILEO FERRARI[illegible]CORSO luminoso, alloggio mansardato, mq.200, completamente ristrutturato, privato vende. 011-5811800

GARIBALDI VIA appartamento mq 60, da ristrutturare, ingresso balla[illegible], senza ascensore, area sul cortile, vendesi L 75milioni trattabili. Trattative private 011-4361560

[illegible]E V.Marconi, appartamento prestigioso mq.180 circa, completamente ristrutturato, vendesi. 011-2051269 011-2184193

KM.3 PIAZZA CASTELLO (TO), terreno mq.1.200 circa, con permesso costruzione mq.68, piu' autorimessa, vendesi. 0336-202028

[illegible] s.a.s.
"LAVANDERIE"

L.go Orbassano [illegible]
Tel. 011.318.46.68
C.so Rosselli 29/F
Tel. 011.319.52.55
C.so Sebastopoli 241/B
Tel. 011.36.90.87
Torino

Lavaggio e restauro tappeti con presa e consegna a domicilio pelli - barbour riparazioni di sartoria di qualsiasi genere "Personale specializzato"

LARGO ORBASSANO (su corso) 6bano, piano alto, spazioso, camera, tinello, cucinino, ingresso, bagno, 2 balconi verandati, termoscondore. Tel 011-5623931

LEGNANO VIA V.Sacchi, stupendamente e completamente ristrutturato, grande ingresso living, angolo cottura, 2 camere, bagno, ripostiglio, cantina, vendo a L.220milioni. Tel.ufficio 011-5611763

LEGNANO VIA ingresso, soggiorno, camera, cucinotta, bagno, lavanderia, ripostiglio, 2°piano, ottima ristrutturazione, vendesi a L.225milioni. Trattative private. Tel serali 011-535423

MARCONI CORSO adiacenze, [illegible] d'epoca, appartamento signorile, mq 140, vendesi privatamente. Tel. pasti 011-712904

MARCONI CORSO appartamento [illegible] noso, piano alto, angolare, termoautonomo, stabile recente, mq.95, ottimo stato, parquet, cantina, privato vende a privato. Affare. 0347-8745294

MASSIMO D'AZEGLIO CORSO presso, alloggio signorile, libero: living salone, camera, stanzina, tinello, cucinino, biservizi, perfetto, vero affare, L.323milioni a privati. 011-501526

MERCANTI VIA alloggio 3°piano, no ascensore, composto da entrata abitabile, sala, cucina abitabile, camera letto e cameretta, cantina, vendo. Tel.serali 011-548474

NIZZA VIA presso Piazza Carducci, alloggio di ingresso, 2 camere, cucina abitabile, ripostiglio, servizi, cantina, mq.70, vendesi privatamente. 011-6635274

PIAZZA GRAP presso, libero, ingresso, 1 camera, cucina, bagno, balcone, soffitta, 1°piano, riscaldamento autonomo, L.70milioni. Servizio Casa 011-6635990

PIAZZA STATUTO presso, piano 4°, termoscenere, ingresso, camera, tinello, cucinino, bagno, L.85milioni. Tel. Pasini 011-3161400

PIGAFETTA VIA angolo Corso Einaudi, adiacente Politecnico, in casa molto signorile con portineria, piano rialzato, mq.80, privato vende. 011-501280 - 0338-2129290

PO VIA alloggio mq.70, 4°piano, completamente ristrutturato, 2 aria, soffitto cassettoni, parquet, camino, riscaldamento autonomo, privato vende. Tel. serali 011-[illegible]

"Cooperativa CASAINSIEME DECENNALE"
CERCA ULTIMI SOCI
per nuove costruzioni di:
- Alloggi signorili zona Santa Rita da lire 2.400.000 mq.
- Ville a schiera/bifamiliari in Venaria Reale [illegible] lire 350 milioni
- Ville su un piano con ampio giardino in Mombello Torinese da lire 330 milioni
- Alloggi signorili con giardino condominiale in Via Stradella Torino da lire 2milioni al mq.

Per informazioni:
011.21.66.512 - 011.21.66.956
0338.77.44.117 - 0368.33.41.837

[illegible]A PALATINA VIA alloggio 4°piano (5°f.t.), senza ascensore, ingresso, 2 camere, cucina, bagno, libero giugno '99, vendesi L.85milioni. Trattative private. 0335-5813742

PORTA PALAZZO alloggio composto da camera da letto grande, cameretta, cucina abitabile, soggiorno, ripostiglio, bagno grande, vendesi. 011-5211044

PRECOLLINA (Cavoretto) in palazzina, alloggio su 2 piani, mq.290, eventualmente divisibili, box triplo, giardino privato. Ril. 42 A.D.P. 011-7764040

PRECOLLINA (Fioccardo) in palazzina, appartamento mq.190, vista magnifica su Torino, box triplo, giardino privato. Ril. 39 A.D.P. 011-7764040

PRECOLLINA (Fioccardo) in palazzina, mansarde mq.160, soggiorno, cucina, 2 camere, doppi servizi, progetto per 4 balconi, box. Ril. 40 A.D.P. 011-7764040

PRECOLLINA C.Chieri prestigioso alloggio panoramico, soleggiato, in villa, giardino, salone doppio, caminetto, terrazzi, 4 camere, cucina, 3 bagni, box doppio, vendesi. 011-745231

PRECOLLINA
Largo Tabacchi, in villetta, soggiorno, 2 camere, tinello, bagno, terrazzo soleggiato. Gabetti Crimea 011-6604240

PRECOLLINA porzione di casale mq.225, immerso nel verde, soleggiato, giardino privato. Berra 011-549330

PRESSI PIAZZA STATUTO attico mq.55, ristrutturato, ingresso, camera, cucina, bagno alla francese, mq.60 di terrazzo, L.150milioni. C[illegible] & Design 011-[illegible]

PRINCIPESSA[illegible] VIA alloggio libero, camera, cucina e servizi, privato vende. 011-3113084

RE UMBERTO CORSO Crocetta, signorile, epoca, ultimo piano soleggiato, ristrutturato, living camino, grande, cucinotta, 2 letti, servizi, [illegible] lavanderia, [illegible] desi. 0339-4453696

REGINA CORSO alloggio di camera, tinello, angolo cottura, bagno, ingresso, riscaldamento autonomo, ascensore, libe[illegible]. Trattative private. Tel. pasti [illegible]

REG[illegible] MARGHERITA CORSO mansarda ed 3°piano, vendo a L.16milioni trattabili. 011-728103

ROSSELLI CORSO libero subito: ingresso, camera, tinello, angolo cottura, bagno, balcone, cantina, 1°piano, adatto uso studio professionale, termoscon[illegible], privatamente vende. 011-5123355

TRASLOCHI SCARLATA
NAZIONALI - INTERNAZIONALI
Montaggio e smontaggio
Operai specializzati
Uff.: [illegible] Saluzzo, 70 - PINEROLO (TO)
Tel. 0121.39.67.47. - Cell. 0338.617.83.51
Ab.: 0121.736.97

SAN MAURIZIO CORSO alloggio piano terreno, interno cortile, mq.40, volendo anche uso ufficio, vendo a L.70milioni trattabili. 011-8395051

SAN SECONDO intero piano mansarde, mq.400, ristrutturato 1970, servizi al piano, ascensore, casa signorile, ottimo reddito, vendesi. Ufficio 011-4310372 [illegible]

SANTA [illegible] PIAZZA [illegible] mq.55, camera, cucina, bagno, ripostiglio, luminosissima, vista Mole, riscaldamento autonomo metano, no ascensore, vendesi. 011-8122704

SANTA GIULIA Via, affare, eredi vendono tre camere, tinello, cucinino, servizi, piano rialzato. Tel. 011-7785177 - 0335-277815

SERMI Via Giotto, libero, ampio, piano rialzato, ottimo stato, 2 camere [illegible], bagno. 011-5629801

SERMI zona Politecnico, libero, ristrutturato, ingresso, 2 camere, cucinotta, bagno, termoautonomo, 1°piano, L.155milioni. 011-5629801

La [illegible]
di una lista giovane, elegante e ambiziosa.
Una vasta [illegible] di articoli dall'a[illegible] [illegible]
agli elettrodomestici
in [illegible] comice [illegible] design contemporaneo.

Due punti vendita in Torino:
Corso Siracusa, 85
Tel. 011.35.03.47
• A[illegible] regalo
• Oggettistica
• Complementi d'arredo

Corso Siracusa, 141
(angolo via Boston)
Tel. 011.324.74.52
• Elettrodomestici

SILVIO PELLICO VIA 4°piano no ascensore, 2 aria, ristrutturato, mq.[illegible] 5 camere, cucina, bagnetto, termoautonomo, [illegible] investimento, privato vende. Pasti [illegible]

STATUTO PIAZZA vicinanze, mq 40, riscaldamento autonomo, cantina, completamente ristrutturato, vendesi L.75milioni trattabili. Trattative private. 011-4377947

STATUTO PIAZZA vicinanze, alloggio completamente ristrutturato, 2 aria, camera, cucina, bagno, cantina, termoautonomo, vendesi a L.77milioni trattabili. Trattative private. 011-4371512

SAGOR città
Case, non a caso.
[illegible]astopoli, 7[illegible] - 01

PROPONE
"Residenza Sebastopoli"
Corso Unione Sovietica, ang. corso Sebastopoli.
Ultimi appartamenti, nuova costruzione, finiture di classe.

[illegible]8

TABA&TABAI Corso Stati Uniti, signorile, 2 saloni, 5 camere, cucina, doppi ingressi, 3 servizi. Tel. 011-6502132

TABA&TABAI adiacente Mole Antonelliana, 2 saloni, saletta, 2 camere, cucina, 2 ingressi, bieservizi. Tel. 011-6502122

VALENTINO Corso Massimo d'Azeglio, libero, signorile, salone, 3 camere, cucina, doppi servizi, posto auto. Gabetti 011-836116

VALENTINO presso Universita', mansarda monolocale panoramica, con balconcino, signorile, casa epoca, L.85milioni. Tel. 011-6696766

VIA TIZIANO presso, in stabile signorile, ingresso, saloncino, 2 camere, tinello, cucinino, 2 bagni, 2 ripostigli, 2 balconi, cantina, L.290milioni. Studio Casa 011-6635990

VILLA D'EPOCA
Valentino, prestigiosa, mq.410, piu' giardino mq.400, ottime condizioni, trattative riservate. Uninvesta 011-6503912

VI[illegible] CORSO mt.300 dal Valentino, alloggio 3°piano con ascen[illegible], 2 camere, cucina, [illegible], 3 arie, vendesi L.140milioni. Trattative private. 011-540257

VITTORIO PIAZZA in prestigioso stabile con termoascensore, soggiorno living, 2 camere, studio, bagno, cantina, parzialmente da ristrutturare, vendesi a L. 198milioni 0338-2102037

1/2 Torino Nord

gabetti
Inform@
Vuoi vendere casa?
A tua disposizione
un professionista
[illegible]
Tel. 011.5150798

AERONAUTICA alloggio di ingresso, tinello, cucinino, camera e bagno, doppia esposizione, ascensore. Case & Design 011-5611527

BATTOCCHIO Corso Tassoni, libero, signorile, ingresso, tinello, [illegible], salone, 2 camere, bagno, 3°piano 011-5819530

BORGARO VIA alloggio 3 arie, 4°piano con ascensore, mq.65, finemente ristrutturato, vendesi. Trattative solo con privati. No perditempo. Tel. serali 011-250207

BORGATA PARELLA V.Gravere, libero, ristrutturato, ingresso, camera, cucina, bagno, cantina, vendo solo a privati. 011-4112177

BORGO [illegible] appartamento di in[illegible] living su soggiorno, angolo cottura, bagno, camera, ripostiglio, arredo su misura, vendo a L.140milioni. 011-[illegible]

BORGO VITTORIA fronte piscina Sospello, alloggio al 7°piano, ascensore, 3 camere, cucina, doppi servizi, ingresso, ripostiglio, cantina, vendesi. Trattative private. 011-2206493

BORGO VITTORIA libero, mq.65, 3°piano, ingresso, tinello, cucinotta, camera, ampio bagno, ripostiglio, 2 arie di cui 1 verandata, doppi vetri, L.130milioni. 011-2206559

BORSI VIA alloggio di camera, cucina, servizi, riscaldamento [illegible]mo, ristrutturato, 2 arie, 4°piano s[illegible], ascensore, vendo a L. 83milioni trattabili. Trattative[illegible]vate. 011-4550864

BREGLIO VIA luminoso, ingresso living salone, camera, cucina, bagno, ripostigli, giardino condominiale, comodo servizi, vendo solo a privati. Tel. serali 011-2165758

CARRERA VIA alloggio mq.60 circa, [illegible] ristrutturato [illegible], [illegible] giovani, 2 balconi di cui 1 verandato, luminosissimo, cantina, [illegible] ascensore, L.115milioni trattabili [illegible]

K2
SERVIZI MATRIMONIALI
[illegible]
IN STUDIO COMUNIONI
RIPRODUZIONI con RITOCCO di foto ANTICHE
SVILUPPO E STAMPA in 1 [illegible]
CURIAMO LE VOSTRE FOTO COME FOSSERO LE NOSTRE
Corso Sebastopoli, 253 - 10137 Torino
Tel. 011.35.28.10

CHIRONI PIAZZA portineria, II°piano, luminoso, ampio ingresso, 2 camere, cucina, bagno, ripostiglio, cantina, privato vende a L.165milioni. [illegible] informazioni telefonare al numero 011-7490379

3FB IMMOBILIARE
di Paola Ferrero
Via Tenivelli 17
10024 MONCALIERI
Tel. 011.640.71.52-64.30.84

Beato Bernardo

MONCALIERI BORGO ALE
alloggi negozi box di nuova [illegible]
consegna dicembre 1999

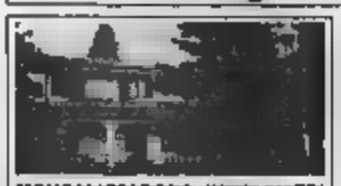
MONCALIERI BORG. TETTI PIATTI
porzione di villa bifamiliare
con giardino privato L.610milioni

TROFARELLO VALLE SAUGLIO
porzione di bifamiliare di nuova costruzione di soggiorno cucina 3 camere 2 bagni mansarda taverna box cantina giardino L.360milioni

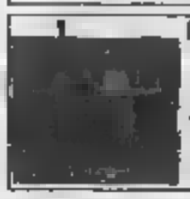
FERRERE D'ASTI
casa indipendente nuova costruzione su 2 livelli di salone con camino, cucinino, 3 camere, 2 bagni, box auto, giardino e mq.1200 terreno circostante, L.200milioni

MONCALIERI ZONA COLLINARE terreno edificabile soleggiato per costruzione villa unifamiliare.

MONCALIERI strada Revigliasco alloggio di mq.85 composto da 2 camere cucina bagno cantina OTTIMO **L.240.000.000**.

SANTENA alloggio recente costruzione sa[illegible] cucina c[illegible]mere due bagni tre balconi posto auto **L.306.000.000**.

[illegible]BASSANO vendesi capannone indu[illegible]le comodo alla tangenziale mq.650 ampio cortile nuova costruzione vendesi.

[illegible] villa recente indipendente con mq.500 di terreno, piano terra salone cucina camera bagno piano primo due camere bagno mansarda abitabile con bagno taverna box **L.700.000.000** trattabili.

MONCALIERI vendesi negozio occupato in zona centro piano terreno mq.200 + mq.80 piano interrato. Buon reddito ottimo investimento **L.270.000.000**.

GABETTI
presso Corso Svizzera, in palazzina, salotto, 3 camere, cucina, bieservizi. Ag. CitTurin 011-4332558

CIBRARIO VIA alloggio 5 camere, salone, cucina, doppi servizi, cantina, soffitta, piano alto, privato vende. 011-9563930

COLAUTTI VIA alloggio ristrutturato, ingresso, 2 camere, salone living, bagno, ripostiglio, termoautonomo, 2 arie, 3°piano senza ascensore, vendesi a L. [illegible]. 011-2217701

CORSO GROSSETO in piccola palazzina, alloggio nuovo, camere, cucina, servizi, L.5milioni e L.465.000 mensili. Tel. 011-536151

MASTERPORT
TRASPORTI LOCHI
NAZIONALI e INTERNAZIONALI
- FullCareSystem
- Noleggio autoscala
- Adattamento cucine
- Deposito e custodia mobili
- Fornitura materiale per imballi

Trattiamo Le[illegible] come le Tra[illegible]oi
Assicurati AXA
[illegible] Via Genovesi, 7 - 10125 Torino - Italy
[illegible] - Fax 00 39[illegible]

CORSO TASSONI ottime condizioni, [illegible]lono, sol [illegible] cucina, tripli servizi, lavanderia, piano 5°, mq.275. Tel. Parini 011-3161400

COSSA VIA alloggio di mq.100, 2 camere, salone living, cucina, 2 bagni, ripostiglio, box privato, vendesi a L.290milioni. Trattative private Tel.dopo 19 011-4552582

DON BOSCO VIA angolo Via Sondrio, ingresso, camera, cucina, bagno, riscaldamento autonomo, 2°piano, cantina, ristrutturato, [illegible] privatamente. Tel. serali 011-4377493

DON BOSCO VIA comodo Universita', bilocale mansardato mq.40 circa, vendesi L.55milioni. Tel. serali 011-482316

G.S.I. vende Corso Tassoni, Via Medail, da ristrutturare, camera, cucina, bagno. Tel. 011-3971767

G.S.I. vende Corso Monterosa, libero, camera, tinello, cucinino, bagno, ripostiglio. Tel. 011-3971767

G.S.I. vende Via Pianist 5, vuoti, alloggi di camera, cucina, bagno. Tel. 011-3971767

G.S.I. vende Via Servais, libero, ingresso, soggiorno, cucina, 2 camere, servizi, posto auto coperto. Tel. 011-3971767

GABETTI SPA Borgo Vittoria, proponiamo appartamento libero subito, ingresso, 2 camere, tinello, cucinino, bagno. Ag. Borgo Vittoria 011-256969

verandato, vendesi a L.290milioni. Trattative private. 011-4730065

LARGO GIACHINO presso, alloggetto luminosissimo, mq.50, ingresso, camera, cucina, bagno, soffitta, piano alto, termoascensore, L.83milioni. Uninvesta 011-6503912

LECCE CORSO adiacenze (Via Arona), stabile recente, signorile, bingressi, salone, 2 camere, cameretta, cucina, bieservizi, box. Fontana Immobili 011-485455

LOMBARDIA CORSO strada privata, alloggio in casa tranquilla, 1°piano, ingresso ballatoio, mq.40 circa, vendesi a prezzo trattabile. Tel. pasti 011-733381

LUCENTO Via Valdellatorre, libero, lumi[illegible]: ingresso, camera, tinello, angolo cottura, servizi, 2 balconi, cantina, termoascensore, vendesi Trattative private. 0335-6266744

LUCENTO casetta anni '50, 2 camere, cucina, servizi, cantina, solaio, box, giardino, superficie casa mq.90, superficie giardino mq.350. libero, vendo. 011-7390208

LUCENTO libero, 2 camere, cucina, doppia esposizione, luminoso, vendesi a L.80milioni. Trattative private. Tel. serali 011-734844

LUINI [illegible]A alloggio di [illegible], cucina, ampio sgabuzzino, ristrutturato, vendo a L.110milioni solo a privati. 011-255833

COLLEGNO
affitto buon locale commerciale
piano terra mq.90
piano interrato mq.155
con palo insegna in c.so Francia
Tel. **0335.8014658** - sig.Testa

LUINI VIA presso, ingresso, camera, cucina, cucinino, bagno, 2 arie, cantina, ristrutturato, 5°piano senza ascensore, L.70milioni trattabili. Trattative private. Tel serali 0368-3128363

MADONNA CAMPAGNA ampio e luminoso, ingresso, camera, tinello, cucinino, bagno, 2 arie, 2 balconi, finemente ristrutturato, riscaldamento autonomo, privato vende a L.107milioni. [illegible]-2217375 011-2204311

MADONNA CAMPAGNA appartamento in casa bifamiliare, ingresso, 3 bagni, cucina, cucinino, 2 camere, tavernetta, giardino, cortile, riscaldamento autonomo, vendo a prezzo interessante. 011-215079

MADONNA CAMPAGNA altro alloggio di camera, cucinotta, soggiorno, servizi, in cambio di rustico o appartamento zona Torino o 1°cintura. Trattative private. 011-2202514

MONASTERO PIAZZA alloggio signorile, recente costruzione, 2°piano in palazzina, mq.110, giardino e portineria, vendesi. Anche uso ufficio. 011-4110438 - 011-9172969

[illegible] VIA monolocale con cucinino e bagno, mq.30, piano terra, ristrutturato, con piccolo giardinetto, nuovo stabile, vendesi per trasferimento a L.59milioni. 011-6693497

OSPEDALE MARIA VITTORIA in zona, appartamento arredato, ristrutturato, libero subito, vendo o permuto. Annuncio sempre valido. Tel. [illegible] 0330-2303001

PARELLA alloggio luminoso, 2 camere, cucina abitabile, bagno, cantina, solaio, 2 balconi, libero, vendesi a L.142milioni. Trattative private. 011-745351

PARELLA camera, cucina, bagno, cantina, 1°piano, privato vende solo a privati. [illegible]

PARELLA libero, 2 camere, tinello, cucinino, bagno, cantina, vendesi. Tel. pasti 011-8177760

PARELLA mq.46: camera, tinello, cucinino, bagno, ingressino, 2 balconi, riscaldamento centralizzato, 8°piano panoramico [illegible] ascensore, [illegible] cantina, L.92milioni Trattative private. [illegible]

Elogio alla veranda

GRATUITI
Veranda mt. 3x3 (bxh)
tutto compreso solo
L. 1.650.000
TORINO
Tel. 011.216.86.00
0347.9693664

PIAZZA CAMPANELLA presso, stabile recente, piano 5°, ingresso, camera, cucina, bagno, ottime condizioni. Tel. Parini 011-3161400

UN MODELLO DI ARCHITETTURA CON EMOZIONE
"I GEMELLI"
ADIACENTE Largo ORBASSANO - C.so ROSSELLI N. 91 bis [illegible] N. 99/7

Il comfort ed il calore di un abitare [illegible] po' esclusivo in Torino

ALLOGGI VARIE METRATURE
- Soggiorno - cucina
  2 o 3 camere da letto - 2 servizi
- Soggiorno - ang. cottura - camera - bagno
- Box auto singoli doppi

FINITURE DI ASSOLUTA QUALITA'

[illegible]
[illegible]
[illegible]
SABATO 10 [illegible] 18.30
PER [illegible]
[illegible] - 0338.844.08.74

ELETTROSTIMOLAZIONE
MAGNETOTERAPIA

CONSIGLIABILE OLTRE I 50, UTILE A TUTTE LE ETÁ

AFFITTO · VENDITA DISPOSITIVI DI MAGNETOTERAPIA E ELETTROSTIMOLAZIONE

CONSULENZE GRATUITE A DOMICILIO

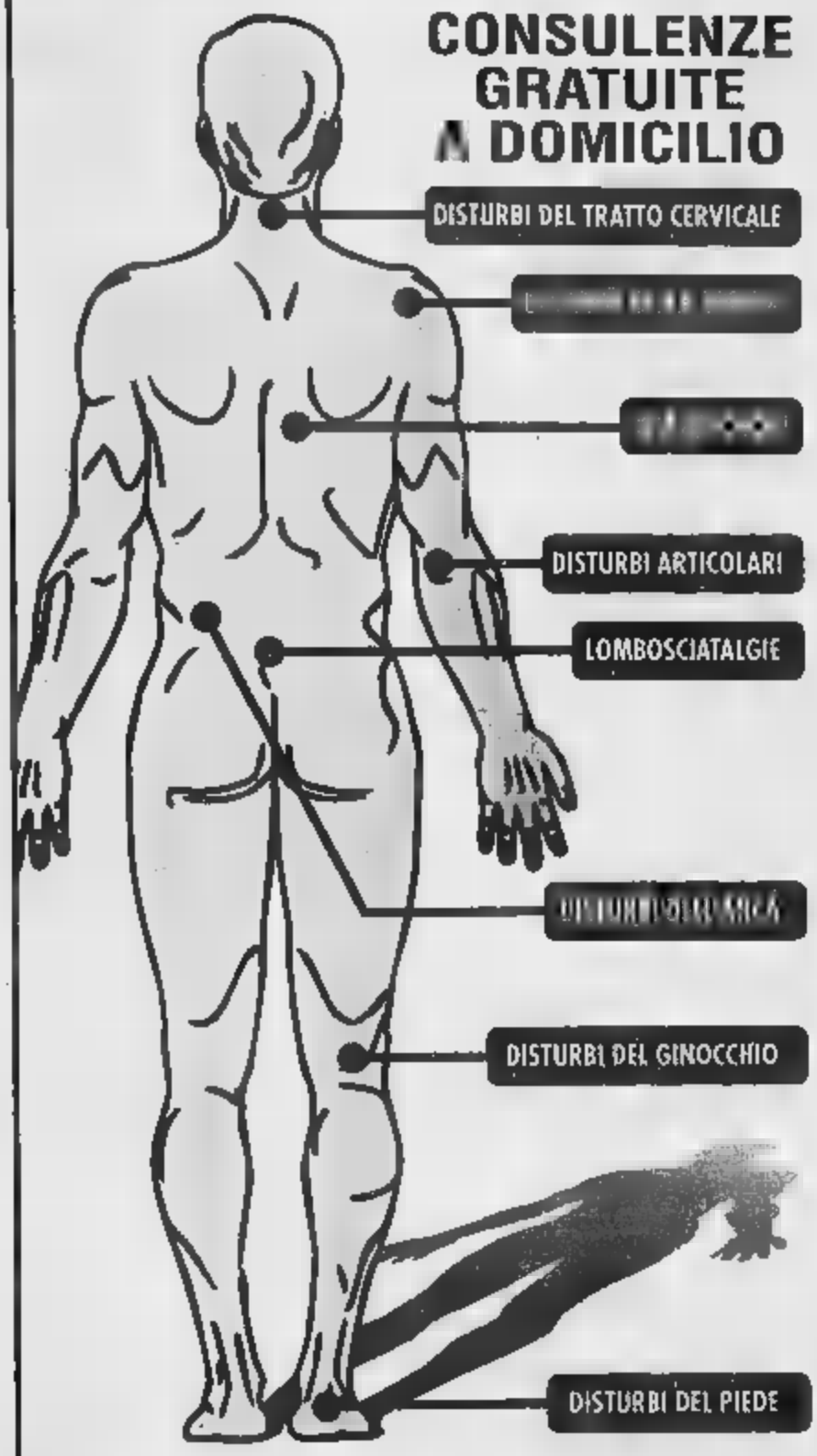

Dolorini, malesseri, piccoli disturbi possono diventare grandi problemi se non curati in tempo, con l'alimentazione, la [illegible] i rimedi [illegible] può offrire la medicina, la ricerca, la tecnologia. [illegible] per affrontare l'età avanzata occorre prendere precauzioni.
Una ricca e numerosa bibliografia medica consiglia l'uso dei campi elettromagnetici. La magnetoterapia non comporta rischi, né pericoli, coadiuva la terapia medica e in generale è utilizzato per tutti gli stati dolorosi e infiammatori del corpo. Il suo spettro di azione è vastissimo. Biogenesys consiglia sempre ai clienti di non acquistare subito i dispositivi, ma di provarli in affitto. Soltanto dopo aver constatato i risultati ottenuti il cliente è in grado di [illegible] acquistare il prodotto. La cifra pagata per l'affitto viene trasformata in acconto sull'acquisto. Questa formula è una chiara dimostrazione di serietà della Biogenesys.

MAGNETOTERAPIA CON TRASDUTTORI DI ALTA FREQUENZA

AZIONE [illegible]

- ANTINFIAMMATORIA
- BIOSTIMOLANTE
- BIOENERGETICA

MAGNETOTERAPIA CON TRASDUTTORI DI BASSA FREQUENZA

AZIONE LOCALE

- ANTIEDEMIGENA
- VASODILATATORIA
- ANTIDOLORIFICA

ELETTROSTIMOLAZIONE

AZIONE DIRETTA

- ANTIEDEMIGENA
- RAFFORZAMENTO MUSCOLARE
- ESTETICA CELLULITE

BIOGENESYS
VIA C. COLOMBO, 74 (P. Rivoli) - TORINO
Tel. 011/5682926
Orario 14:30 - 18:30

BIOGENESYS
VIA TORINO, 26 - TORINO
Tel. 011/6199054 - Fax 011/6199056
Orario: 14:30 - 18:30

PIAZZA MONASTERO prestigioso, libero, soggiorno, 3 camere, cucina, biservizi, box auto, ascensore, portineria. Torta 011-5612077

PIETRO COSSA VIA alloggio signorile: [illegible]. 2 [illegible]e, tinello, cucinino, ingresso, ripostiglio, doppi servizi, cantina. 3°piano. [illegible]. 011-727917

PIETRO COSSA adiacenze, alloggio 1°piano, ristrutturato, tinello, angolo [illegible] tura, ingresso, bagno, [illegible] cantina, vendo solo a privati. 0338[illegible]352518

PORPORA VIA 2 camere, salone, ingresso, cucina, bagno, ripostiglio, terrazzi, cantina, soffitta, piano medio, molto bello, vendesi. 0347-7548669

POTENZA CORSO Corso Lecce, nel verde, appartamento di nuova costruzione, mq 110, su 2 piani, box, cantina e terrazzo, a L.320milioni trattabili [illegible] 0337-887063

[illegible]NZA CORSO inizio adiacenze, mo[illegible], libero, piano terr[illegible], cucinotta, 2 camere, bagno, ripostiglio, riscaldamento autonomo nuovo, privato vende L.92milioni 011-387704

POTENZA CORSO vicinanze, appartamento libero, composto [illegible] ingresso, [illegible] mere, [illegible] abitabile, [illegible]lo, [illegible], vendesi a L.65milioni 033[illegible]

PRESSI CORSO TASSONI ristrutturato, doppi ingressi, salone, 3 camere, [illegible], 2 bagni, ripostiglio, stabile signorile, L.410milioni. Gabetti 011-253747

PRESSI LARGO TOSCANA ben ristrutturato, ingresso, 2 camere, tinello, cucinino, bagno, ripostiglio, cantina. Ampio L.190milioni. G[illegible] 011-253747

STADIO DELLE ALPI V.Pervinche, e[illegible]go di camere, tinello, angolo cottura, bagno, 3 [illegible], 4°piano, [illegible]re, L.110milioni trattabili Ore [illegible] 011-[illegible] 011-735510

STADIO DELLE ALPI stabile adatto [illegible]me deposito, con abitazione mq.90, [illegible]abilita' di edificazione, vendesi. 011-[illegible]

[illegible] [illegible] alloggio finemente ristrutturato, 3°piano con ascensore, ingresso, 2 camere, cucina, bagno, ripostiglio, 2 balconi, privato vende. 011-[illegible]

STAM[illegible] [illegible] presso, alloggio mq 82, da ristrutturare, [illegible] tinello, cucinino, 6°piano, [illegible] auto. L.170milioni Trattative private Tel.ufficio 011-9685707

STAMPINI VIA alloggio libero, 2°piano, ingresso, camera, cucina abitabile, bagno, 1 ana, mera' balcone di servizio, termoscacciare, no cantina, L.89milioni. [illegible]-2264763

[illegible]**RA CORSO** alloggio di ingresso, camera, tinello, cucinino, bagno, riscaldamento autonomo, 2 aria, [illegible], ristrutturato, vendesi a L.110milioni. 011-748253 011-4470007

SVIZZERA CORSO su piazza, 6°piano panoramico, ingresso, 3 camera, cucina, bagno Fontana Immobili 011-485455

NEW SERVICE STOCK
IMPORT EXPORT
ABBIGLIAMENTO
PROFUMERIA
OTTICA - FOTO
CASALINGHI
HI - FI
GIOCATTOLI
TELEFONIA
... inoltre vendite fallimentari
[illegible] grandi marche ...
ESPOSIZIONE E MAGAZZINO
C.so Francia, [illegible] - C.na Via RIVOLI (TO)
Tel. 011.[illegible]

TASSONI CORSO alloggio luminoso, 6°piano, ingresso, cucinino, 2 camere, soggiorno, bagno, ripostiglio, balconcino, soffitta, cantina, ottimo stato, vendesi 011-4078313

TASSONI CORSO [illegible], molto signorile, ottime rifiniture, salone, ampio ingresso, 2 camere, cucina, 2 bagni, 2 ripostigli, cantina, 2°piano fuori terra, vendesi. 011-743873

TASSONI CORSO piano alto, mq.160, bilivelli, perfettamente ri[illegible], [illegible] pranzo, 2 camere, cucina, biservizi, caminetto, box. Fontana Immobili [illegible]

TELESIO CORSO adiacenze, alloggio interamente ristrutturato, camera, ingresso, cucina, bagno, cantina, 2°piano, vendesi. Trattative private. Tel. [illegible] [illegible]

TELESIO CORSO [illegible]95, tinello, cucinino, 2 camere, bagno, ingresso, vendesi a privati. Tel. pasti 011-7705460

TESORIERA appartamento 1°piano, 3 camere, tinello, angolo cottura, bagno, ripostiglio, 3 aria, luminoso, L. [illegible]

Trattative solo con privati. Tel. serali 011-7497820

TOSCANA [illegible] alloggio 1°piano, [illegible] ingresso, camera, tinello, cucinino, [illegible]no, ripostiglio, cantina, 2 aria, vendesi L.115milioni. Tel. serali 011-7716433

TOSCANA CORSO piano alto, ingresso, cucinotta, 3 camere, ripostiglio, bagno, balcone, cantina, L.200milioni. 0338-[illegible]

UMBRIA CORSO presso, libero, 1°piano, camera, cucina, servizi, cantina, ottimo da reddito, vendesi a L.66milioni. Tel. serali 011-2054125

VERCELLINO VIA adiacente V.Borgaro, alloggio mq 65 ingresso, 2 camere, cucina abitabile, bagno, dalmpegno, 2 balconi, ristrutturato, vendesi Tel.negozio 011-704264 - Tel serali 011-252414

VIA LUINI parzialmente ristrutturato, 3 camere, tinello, cucinino, 2 bagni, 2 ripostigli, 3 balconi, cantina, L.220milioni, Ca-[illegible] 011-253747

[illegible] [illegible] alloggio ben ristrutturato, 2°piano, ingresso su soggiorno, ampia camera, bagno, ripostiglio, cantina, 2 balconi, L.110milioni a privati. Segreteria o serali 011-2267524

1/3 To[illegible]

gabetti
Inform@
Ti illustra le migliori proposte di mutui e finanziamenti
[illegible]
Tel. 011.5150798

A L.290MILIONI [illegible] Napione, epoca, ri[illegible], luminoso, mq.130, salone, 2 camere, 2 servizi, cucina. Tel. [illegible] 421179

ALESSANDRIA VIA alloggio libero: ingresso, camera, soggiorno, cucinotta, bagno, grande ripostiglio, cantina, 2 balconi, [illegible] privatamente. 0339-6599449

ATTICO panoramico, libero, Via Rondo-[illegible]. 2 camere, [illegible] cucinotta, bagno, ripostigli, ottima manutenzione, stabile re-[illegible] signorile. Cardillo e Vercelli 011-535000

AURORA VALDOCCO alloggio libero, [illegible] cucina abitabile, servizi, cantina, ottime condizioni, 1°piano, privato [illegible] solo a privati. Tel.serali 0347-1007331

AURORA alloggio libero, luminoso, ingresso living [illegible], cucinino, [illegible] bagno, 2 aria, vendesi 011-756727 0339-4330740

AURORA presso L.Palermo, libero all'atto, recente: entrata, camera, tinello, cucinino, bagno, agabuzzino, cantina, balcone, 2 aria, ampio e arioso, privato vende. 0338-[illegible]

BARCA complesso residenziale, appartamento 5°piano, mansarda condonata, ingresso living su soggiorno, cucina, 3 camere, 2 servizi, ripostiglio, doppio, vendesi. Tel.serali 011-2733060

BARCA ristrutturato, mq 87, 1°piano, 2 aria, 2 balconi, volendo box, [illegible] a L.125[illegible]ion[illegible]. No perdiampo. Trattative private. Affarone. [illegible]

BARCA soggiorno, [illegible] camere, [illegible] beservizi, termoautonomo, posto [illegible], box, vendesi L.310milioni. Tel 011-[illegible]

BARRIERA DI MILANO alloggio ristrutturato, salone, cucina, camera, cameretta, bagno, riscaldamento autonomo, vendesi a L.160milioni trattabili, Trattative private. 011-231658

[illegible] **MILANO** appartamento mansardato, travi a vista, luminosissimo, ristrutturato, mai abitato, soggiorno, angolo cottura, camera letto, servizio, riscaldamento indipendente, L.85milioni. 011-5172020

BARRIERA MI[illegible] appartamento ristrutturato, piano rialzato, riscaldamento autonomo, ingresso, ripostiglio, 2 camere, cucina, bagno, vendesi a L.82milioni Trattative private. 011-8[illegible]

BELGIO CORSO alloggio 4°piano 3 camere ampia cucina, bagno, ripostiglio, 2 balconi, uso soffitta, termoautonomo, [illegible]180milioni 011-8395338

BELGIONOSO VIA appartamento ultimo piano, salone, 2 camere, cucina, doppi servizi, ampio terrazzo, garage, vendesi. 011-2485465

BERTOLLA alloggio libero di 1 camera, tinello, cucina, bagno, entrata, cantina, privato vende a L.140milioni Volendo ga-[illegible]. 011-2732715

BOITO [illegible] alloggio libero, 2°piano, in-[illegible] camera, tinello, cucinino, ripostiglio, bagno, cantina, 2 aria, vendesi a L.[illegible]. Eventuale box. [illegible] private 011-235086

BOLOGNA VIA alloggio di camere, [illegible] e cucinino, mq.50, vendo a L.[illegible]. 0347-4724337

BOLOGNA VIA in[illegible], appartamento [illegible] [illegible] soggiorno e servizi, [illegible]. Trattative solo con privati. 011-8178057

BOLOGNA VIA presso, alloggio 1°piano, ingresso, tinello, cucinino, ampia camera, bagno, 2 balconi, libero subito, vendesi a L.90milioni. 011-8987178

BORGO DORA VIA alloggio composto da camera, [illegible], cucina abitabile, bagno, ripostiglio, soggiorno, vendesi. 011-5211944

BOTTICELLI [illegible] alloggio libero, piano rialzato, ingresso, 2 camere, cucina, bagno, cantina, privato vende a L.120milioni trattabili 0173-263851

CAMINO VIA alloggio di ingresso, camera, tinello, cucinino, bagno, cantina, termosacensore, 2 ane. 011-2481794

[illegible] [illegible] alloggio composto [illegible] 2 [illegible] tinello, cucinino, bagno, ripostiglio, cantina, 2 posti auto, vendo [illegible] solo con privati. 0348-2731488

CIRIE' VIA alloggio si 2°piano, ascensore, composto da ingresso, 2 camere, tinello, cucinotta, bagno, box con cancello automatico, vendo. 0330-210470

[illegible] **CIRIE'** presso, impresa vende [illegible] [illegible] costruzione, ultimi alloggi, varie metrature, ottime rifiniture, grandi terrazz[illegible], a L.2.800.000 al mq. Servizio Casa 011[illegible]

CORSO GIULIO [illegible] [illegible] Adua, in stabile ristrutturato, alloggio nuovo, [illegible] giorno, [illegible] cottura, 2 [illegible]re, bagno, [illegible], L.175milioni. Uniinvesta 011-6503912

C.S.I. vende Corso Giulio Cesare, libero, camera, tinello, cucinino, bagno, ripostiglio. Tel. 011-3971767

C.S.I. vende Corso Giulio Cesare adiacenze, vuoto, 2 camere, tinello, cucinotta, bagno, L.120milioni. Tel 011-3971767

GABETTI SPA Aurora, vendo appartamento ristrutturato, di circa mq.170, riscaldamento autonomo. Ag. Giulio Cesare 011-2481853

GABETTI SPA Corso Giulio Cesare, appartamento ristrutturato, 2 camere, cucina, bagno, box auto. Ag. Giulio Cesare 011-2481853

[illegible] [illegible] Rebaudengo, vendiamo libero, ingresso, salone, 3 [illegible] cucina, doppi servizi, panoramico. Ag. [illegible] [illegible]

GIULIO CESARE CORSO libero [illegible] turato, 2°piano con ascensore, bilngressi, 4 camere, cucina, doppi servizi, 2 cantine, privato vende a privato a L.260milioni. 011-2474039 - 03[illegible]

[illegible] **CESARE CORSO** ristrutturazione '98, camera, cucina, ingresso, [illegible] mosutonomo, bagno, vendo a L.68milioni a privati. Tel. serali 01[illegible]

GIULIO CESARE CORSO spazioso, 5 vani, cucina, bagno, ingresso, dalmpegno, cantina, balcone, volendo box auto, vendesi a [illegible] trattabili. 011-2061018

[illegible] **CESARE CORSO** presso Via Sempione, signorile, piano alto, termoscacensore, ingresso, 3 camere, cucina, bagno, cantina, vendesi. Affare! Trattative private. 011-634563

GIOTTARDO VIA fronte Parco Sempione, alloggio signorile, 2 camere, soggiorno, cucina, servizi, privato vende a L.210milioni solo a privati. 011-2050619

LUNGO DORA NAPOLI alloggio di 2 camere, cucina, ingresso living, bagno, ripostiglio, 2 aria, cantina, vendesi. Trattative private. 011-284952

LUNGO PO ANTONELLI alloggio mq.97: ingresso, soggiorno, 2 camere, cucinino e servizi, 6°piano, vendesi a privato. [illegible] rali 011-884771

IMMOBILIARE PROGRESSO
VIA ONORATO VIGLIANI
presso c.so Unione in stabile signorile panoramico ingresso due camere tinello cucinino bagno
[illegible]
presso via Lessona vero affare ingresso due camere cucina bagno piano 4°
L.110milioni
011/77.16.165
011/77.16.071

[illegible] **VIA** alloggio angolare, 2 camere, tinello, cucinino, bagno, ripostiglio, 4°piano con ascensore, [illegible] a L.155milioni trattabili Trattative private. Tel serali 011-843773

[illegible] **CORSO** adiacenze, ingresso, [illegible] tinello, [illegible] bagno, ripostiglio, in stabile con giardino condominiale, vendesi. Trattativa private. Tel. pasti 011-2473180

[illegible] **CORSO** alloggetto 7°piano, ristrutturato, camera, tinello con cucinino, servizi, privato vende a prezzo trattabile solo a privati 011-9645215

[illegible]**LLO VIA** alloggio di 3 camere, tinello, cucinino, bagno, agabuzzino, 4 balconi, mq 115, vendesi privatamente a L.230milioni trattabili. 011-233134

PALESTRINA VIA alloggio libero, mq 75, ingresso, 2 [illegible]ere, cucina, bagno, ripostiglio, 3 balconi, vendesi/affitta a privati a L.130milioni. 011-5174848 - [illegible] 1824208

PEROLESI VIA alloggio libero: 3 camere, cucina, cucinino, entrata, bagno, 2 balconi, ottimo stato, vendesi. 0338-3388729

PIAZZA DERNA presso, ingresso, soggiorno, cucina abitabile, tre camere, servizi, posto auto, L.270[illegible]. Tel. 011-[illegible]

PIAZZA RESPIGHI libero, saloncino, camera, cucina, ingresso, bagno, portineria, posto auto custodito, a soli L.110milioni mutuabili. Tel 011-6623931

PROCCA VIA n.28, 5°ed ultimo piano, tranquillo e soleggiato, camera, cucina, servizi, ristrutturato, vendo privatamente pagamento facilitato. Tel. pasti 011-363829

REBAUDENGO PIAZZA alloggio recente, mq.130, piano alto, 3 aria, ingresso, 3 camere, servizio, ripostiglio, cucinino, amplissimo salone, privato vende a L.289milioni. 0339-6075642

[illegible] Via Patetta, alloggio mq.80, ingresso, 2 camere, tinello, cucinino, bagno, sgabuzzino, cantina, vendesi L.170milioni, volendo in affitto box auto 011-267644

RENATO MARTORELLI VIA alloggio composto da ingresso, camere, cucina, bagno, lavanderia, 2 aria, cantina, riscaldamento autonomo, vendesi. Trattative private. 011-268168

SAN MAURO STRADA appartamento di nuova costruzione, mq.100, piano ammezzato, vendesi. 0368-3005195

SANTHIA' VIA libero all'atto, 3°piano no ascensore, ingresso living, tinello, cucinino, camera, bagno, cantina, 2 balconi 1 verandato, L.83milioni trattabili 011-2422505

SASSI alloggio signorile nuova costruzione, mq.150 di terrazzo indisturbato, mq 400 di giardino privato, box 3 auto, L.350milioni. 0339-5406722

[illegible]**E VIA** 3 camere, cucina, cantina, posto auto, 3^ ed ultimo piano, no ascensore, libero, volendo arredato, a privato. Segreteria 011-[illegible]

[illegible] libero, presso Via Cigna, ristrutturato, [illegible] mq.68, piu' [illegible] mq.40, posto auto condominiale. 011-[illegible]1

SOANA VIA alloggio con ingresso su ballatoio, 3 camere, cucina, bagno, ristrutturato, vendesi a L.145milioni. Trattative private. 011-2487186

SOFIA PIAZZA adiacenze, appartamento 2°piano con ascensore, molto luminoso, 4 camere, cucinotto, servizi, posto auto, L.230milioni solo a privati. 011-203882 - 011-2053036

SOFIA PIAZZA zona, alloggio completamente ristrutturato, ingresso living su cucina, camera, bagno, soffitta, 3°piano, no [illegible], vendesi. Tel. serali 011-2425987

SPONTINI VIA 2 camere, cucina, servizi, 2 aria, entrata, tutto nuovo, ristrutturato, piano terreno, 2 cantine, box piccolo in cortile, vendo. 011-201960 0347-[illegible]

TRONZANO VIA appartamento di camere, cucina e soggiorno, bagno, vendesi a L.135milioni [illegible] privato. 011-2055266

VERCELLI CORSO alloggio di 3 camere, servizi, senza ascensore, privato vende a L.110milioni. 011-4241703

VERCELLI CORSO attico panoramicissimo, libero, camera, tinello, servizi, spazioso, vendo privatamente con facilitazioni di pagamento. [illegible], pasti 011-363829

[illegible] **CIGNA** presso Corso Vigevano, 2°piano, mq.75, ingresso, tinello, cucinino, 2 camere, bagno, ripostiglio, buono stato, L.190milioni. G.F. 011-3657004

VIA PALESTRINA vuoto, ampio, mq.100, ingresso, 3 camere, tinello, cucinotta, bagno, ripostigli, 2 balconi, cantina, L.188milioni. Servizio Casa 011-6635990

ZONA VANCHIGLIA alloggio ristrutturato, mq.80, ingresso living su soggiorno, angolo cottura, 2 camere, bagno, 1°piano, in stabile d'epoca ristrutturato. [illegible] Design 011-5811827

1/4 To[illegible]

gabetti
Inform@
Quanto vale il tuo immobile? Richiedi subito [illegible] valutazione
GRATUITA
Tel. 011.5150798

AGNELLI [illegible] piano alto, mq.110, saloncino, 2 camere, tinello, cucinino, 2 bagni, ingresso, cantina, vendesi. Tel. pasti 011-545116

BARBERA VIA appartamento panoramico, con portineria, composto da ingresso, soggiorno, angolo [illegible] 2 camere, 2 bagni, terrazzo, termoautonomo, ottime rifiniture. Vendesi. 011-342635

BENGASI PIAZZA adiacenze, alloggio di cucina, [illegible], servizi, vendesi. Tel. dopo ore 20 [illegible]6575

BENGASI PIAZZA alloggio piano rialzato, camera, tinello, cucinino, bagno, ripostiglio, cantina, parzialmente ristrutturato, privato vende a L.115milioni [illegible]. Trattative private. 011-6050658

[illegible] **PIAZZA** vicinanze, alloggio ingresso, tinello, cucinino, [illegible] bagno, balcone, garage piano corrile, [illegible], libero subito. Pasti 011-733702

BURIASCO VIA ingresso, 3 camere, tinello, cucinino, doppi servizi, balcone, ripostiglio, cantina, box, posto auto, completamente ristrutturato, vendo a L.270milioni trattabili. 011-3470026

CASTELLO MIRAFIORI STRADA alloggio rifatto a nuovo, mq.60: soggiorno, 2 camere, terrazzo, riscaldamento autonomo, box auto, privato vende L.140milioni. 011-9066139

TORINO VIA GIANFRANCESCO RE 5

IMMOBILIARE s.r.l.

VENDESI APPARTAMENTI E BOX
VARIE METRATURE

UFFICIO VENDITE IN CANTIERE

LUN-VEN ORE 15/18 SABATO ore 10/12

TELEFONI 011/[illegible] 011/[illegible]

CENTRO EUROPA alloggio libero, signorile: ingresso, salone, 2 camere, cucina, tinello, doppi servizi, ripostiglio, 3 balconi, cantina, giardino, box, privato vende. 011-3112400

RISTORANTE CONCERTO
VECCHIA ROMA
RISTORANTE • BAR
PIZZERIA CON FORNO A LEGNA
Specialità cucina romana
pesce e carne alla griglia
• Menu per 100 posti •
• Sala con ampia vetrata televisore •
• Meetings · Nozze · Battesimi •
• Congressi aziendali e cerimonie •
• 4000 mq di parcheggio privato •
• Musica dal vivo tutte le sere •
RIVOLI Via Rivalta 78 Tel. 011.958.12.34
CHIUSO IL LUNEDI'

CHERASCO VIA alloggio libero, senza ascensore, vendesi a L.58milioni trattabili. Trattative private 011-6670900

CORSICA CORSO adiacenze Piazza Gaiomberti, alloggio signorile, piano rialzato, 3 camere, tinello, cucinino, bagno, cantina, vendesi. Trattative solo con privati. 011-2177930

CORSO COSENZA stabile signorile, alloggio/ufficio, rifiniture di pregio, mq 120, ampio box. Edilmarket 011-3272160 - 0335-6041753

CORSO SALVEMINI stabile recente, piano alto, ingresso, soggiorno, cucina, 2 camere, bagno, lavanderia, box. Rif. 93 A.O.P. 011-7764040

CORSO SEBASTOPOLI ingresso, salone, 2 camere, tinello, cucinino, 2 bagni, 2 cantine, box. L.360milioni Gabetti S. Rita 011-359093

COSENZA CORSO adiacenze, signorile, 5°piano, mq.140, salone, 2 camere, cucina, doppi servizi, box. Fontana Immobili 011-485455

DEL DRAGO STRADA alloggio ristrutturato, mq 120: cucina verandata, sala living, 3 camere, doppi servizi, cantina, box, vendesi. Tel. serali 011-3978387

FOA' VIA Molinetta, alloggio 2°piano, tre cucine, soggiorno, 2 camere doppi servizi, 2 balconi, termoautonomo, ascensore, box, palazzina nuova, vendesi a privati. 011-6636934

G.B.I. vende Mirafiori, ingresso, camera, tinello, cucinino, bagno, L.110milioni. Tel. 011-3971787

G.B.I. vende adiacenze Piazza Bengasi, ingresso, 2 camere, cucina, bagno, ripostiglio, minimo anticipo, mutuo. Tel 011-

GABETTI SPA Palazzo Leonardo, presso Piazza Carducci, salone, 2 camere, cucina, 2 bagni. Ag. Nizza 011-6633574

GENOVA VIA alloggio panoramico, 5°piano, ampio ingresso, 2 camere, cucina, bagno, grande balcone, vendesi L.185milioni. 011-7712820

GENOVA vicinanze P.Bengasi, ristrutturato, ingresso, camera, tinello, cucinino, ripostiglio, bagno, cantina, 2 balconi, 2 aria, ascensore, eventuale posto auto, vendesi. 0338-7704420

GIORDANO BRUNO VIA alloggio: 3 camere, cucina, servizi, privato vende. 011-502945

GONIN VIA alloggio 5°piano con ascensore, ingresso, camera, cucinino, ripostiglio, servizi, vendesi a L.130milioni trattabili 011-3081881

GUALA PIAZZA appartamento piano alto: 2 camere, soggiorno, tinello, cucinino, 2 servizi, cantina, mq 115, privato vende L.280milioni. Trattative private. Tel. pasti 011-6197574

GUALA VIA presso C.Giambone, ingresso, cucina, 3 camere, bagno, ripostiglio, balcone verandato, posto auto, cantina, 3 aria, volendo arredato, L.220milioni trattabili. 011-6191401

IV NOVEMBRE CORSO presso Corso Sebastopoli, alloggio di mq.135 circa, in ottimo stato; vendesi a prezzo interessante. 011-361049 011-363417

LINGOTTO Via Passo Buole presso Via Nizza, 1°piano, mq.55, ristrutturato, termoautonomo, ingresso, cucina, camera, bagno, L.120milioni. G.F. 011-3867004

LINGOTTO alloggio: ingresso, camera, tinello, cucinino, ripostiglio, 2 balconi, 2 aria, cantina, in parte ristrutturato, vendesi solo a privati. 011-

LINGOTTO graziosa mansarda, tranquilla, ristrutturata e ben arredata, servizi interni comuni, no cucina, affittasi a referenziati uso pied-a-terre a L. 350 000 . 0338-4478496

MIRAFIORI SUD Via Boveri, alloggio di 3 camere, cucina, entrata, servizi, 2 aria, teleriscaldamento, libero all'atto, vendesi privatamente 011-342259

MIRAFIORI SUD Via Rovedo, finemente ristrutturato, luminoso, mq 100, 4 camere, cucina, ingresso, bagno, box, 3 aria, privato vende a L.220milioni trattabili. 011-3470104

MIRAFIORI SUD attico particolare di ingresso, 2 camere, bagno, ristrutturato nuovo, posto auto e box, vendo solo a privati. 011-3970541 - 0339-4736480

MIRAFIORI Piazza Guala, ingresso, camera, cucina, bagno, ripostiglio, cantina, vendo a L.85milioni trattabili. Per informazioni telefonare al numero 0348-2683930

MIRAFIORI Via Rigola, alloggio ultimo piano, mq.60, ingresso, 2 camere, tinello, cucinino, ripostiglio, bagno, 2 aria, 2 balconi, vendesi. Libero estate 2000. Per informazioni telefonare al numero 011-345440

MIRAFIORI alloggio 4°piano con ascensore, mq.68 circa commerciali. 1 o 2 box, vendesi. 011-3976437

MIRAFIORI alloggio signorile, ingresso, salone, 3 camere, cucina, 2 servizi, ripostiglio, cantina, posto auto, 3°piano, vendesi solo a privati. Tel. pasti 011-3174721

MIRAFIORI alloggio, 1°piano, mq.120, ingresso, 4 camere, cucina, doppi servizi, 2 balconi, ascensore, box, scambio con loggio in Riviera Ligure 011-3497423

MOLINETTE presso nuovo, signorile, salone, 2 camere, cucina, doppi servizi, 2 balconi, finiture di pregio, vende L.320milioni, volendo box. Servizio Casa 011-6635990

NICHELINO V.Kennedy, appartamento mai abitato, nuova costruzione soggiorno living cucina, 2 camere, doppi servizi, giardino privato mq.90, cantina, riscaldamento autonomo, L.265milioni. Per informazioni telefonare al numero 011-344484

NICHELINO appartamento ristrutturato, in palazzina, mq.45, camera, cucina, disimpegno, bagno, posto auto, giardino, doppio servizi, vendesi 011-6271872

ONORATO VIGLIANI VIA 5°piano, mq.105, ingresso, soggiorno, cucina abitabile, 2 camere, bagno, lavanderia, 2 balconi, cantina, privato vende. Trattative private. 011-3171557 - 011-810662

ONORATO VIGLIANI VIA adiacenze Piazza Celo Mario, appartamento di 2 camere, tinello, cucinino, ripostiglio, bagno, cantina, soleggiato, spazioso, 2 esposizioni, vendesi. 0338-2174057

PALAVELA zona, alloggio piano rialzato, balcone 1°piano fuori terra, camera, cucina abitabile, ingresso living, cantina, libero a giugno, vendesi 011-69652

PASSO BUOLE VIA 4°piano, libero il camere, salone, tinello, cucinino, 2 cantine, completamente ristrutturato, vendesi

PIAZZA ONERO Via Nallino, ingresso living cucinino, 2 camere, bagno, cantina, L.160milioni Gabetti S. Rita 011-

PIAZZA adiacenze, alloggio, 1°piano, mq.150, individuale, cantina, soffitta, edificio signorile anni '70, privato vende a privato. Per informazioni telefonare al numero 011-503719

ka con bagno, entrata, mq 40, acqua, luce, termosifone, adatto pied-a-terre, arredato, seminterrato, vendesi a L.30milioni. Tel. solo pomeriggio 0347-8441728

PITAGORA PIAZZA ristrutturato, porta corazzata: ingresso living cucina spaziosa, camera grande e bagno, balconcino interno cortile. L.130milioni trattabili. Ore 19/22 0360-526012

QUARELLO VIA alloggio mq.120 circa, riscaldamento autonomo, 3°piano, box auto, vendesi a L.215milioni. Trattative solo con privati. Tel. pasti 011-3471186 - 011-9067225

RICCIO VIA alloggio libero, 2 camere, cucina, servizi, cortiletto privato, piano rialzato, indipendente, vendesi a L.70milioni. 011-9064046 011-9713742

SERRE Corso Unione Sovietica (Fiat), signorile, libero, piano alto, saloncino, 2 camere, cucina, bagno. 011-562901

SIRACUSA CORSO alloggio libero, mq.36, cucinino, camera, ingresso, bagno, 3°piano con ascensore, vendesi a L.83milioni. Trattative private. Tel. serali 011-6630482

SIRACUSA CORSO zona Mirafiori, alloggio mq.150, 3°piano; saloncino, 3 camere, grande cucina, doppi servizi, interno al pregio, L.495milioni Trattative private. 0347-8047899

TOGLIATTI VIA alloggio ingresso, 2 camere, cucinino, servizi, box auto, privato vende causa trasferimento lavoro. Tel. segretaria telefonica 011-344344

TRAIANO CORSO alloggio di camera e tinello, ristrutturato, vendesi a privati. 011-614432

TRAIANO CORSO attico di 2 camere, tinello con mansarda collegata, privato vende. Per informazioni telefonare al numero 011-6190674

TRAIANO CORSO ingresso living, 3 camere, cucinino, 2 servizi, 3 aria, 9°piano, mq.150, vendesi. Per informazioni telefonare al numero 011-610965

TUNISI VIA libero, camera, tinello living con entrata, cucinino, ripostiglio, camera, 2 balconi, 2 aria, ristrutturato nelle parti comuni, privato vende. Per informazioni telefonare al numero 011-3195032

VENTIMIGLIA VIA adiacente, in bello stabile, appartamento mq.70, ingresso, 2 camere, cucina, bagno, 7°piano con ascensore, vendesi a L.160milioni. 011-6634896 0339-3678079

VIA presso Molinette, attico nuovo, signorile, salone, 2 camere, cucina, doppi servizi, 2 balconi, terrazzo, finiture pregio impresa vende L.260milioni. Servizio Casa 011-6635990

1/5 Torino Ovest

gabetti Inform@
Vuoi vendere casa?
A tua disposizione
un professionista
GRATUITAMENTE
Tel. 011.5150798

A. SERRE San Paolo, Via Entracque, ampio, libero, 2 camere, cucina, bagno, 3°piano, termoascensore 01

ALPIGNANO VIA angolo via Stanza', in casa d'epoca, ingresso, 4 camere, cucina, bagno, cantina, termoascensore, vende-

si. Trattative private. Tel.pasti 011-2161233 011-2466566

BARDONECCHIA VIA alloggio di ingresso, camera, tinello, cucinino, cantina, vendo a L.100milioni. 011-8425636

BEAUMONT VIA ristrutturato, ingresso, ampio salone, 3 camere, cucina, riservino, mq.140, L.360milioni. Multicasa 011-5816147

BERNINI PIAZZA vicinanze, grande camera, saletta con affresco, cucina abitabile, servizi, cantina, parzialmente ristrutturato privato vende a L.149milioni. Tel mattino/pomeriggio 011-546852

BOSTON VIA Corso Agnelli, attico angolare, mq 100, 7°piano ultimo, ingresso, 2 camere, salone (caminetto), cucina, terrazzo mq.70, cantina, vendesi a privati 011-8225717

BOSTON VIA alloggio ristrutturato, molto luminoso, mq.60, ingresso, camera letto, tinello, cucinotto, bagno, 3 , cantina, vendesi. Tel. pasti 0335-5397458

BRUNELLESCHI CORSO nuovo, signorile, alloggio 4°piano, mq.110, salone, 2 camere, cucina, doppi servizi, 2 balconi, volendo garage, vendesi a L.385milioni Tel. serali 011-9587958

BUENOS AIRES VIA bell'alloggio mq.114, 1°piano: ingresso, salone, 2 camere, cucina, bagno, 2 balconi, cantina, casa recente. L.300milioni trattabili, volendo box. 011-364726

CHAMBERY VIA alloggio in piccola palazzina, recentissimo: ingresso/salone, cucina, 2 camere, 2 bagni, termoautonomo, possibilita' box. L.320milioni. Trattative private. Tel.serali 011-4035145

CIT TURIN alloggio ristrutturato, mq.50, termoautonomo, living con angolo cottura, camera pachettata, bagno, 3°piano, L.130milioni trattabili. Trattative private. Tel.pasti 0335-6841424

PESCHIERA 3°piano, salone, cucina, 3 , 2 servizi, luminoso, prezzo interessante. Edilproposte 011-534095

CORSO TRAPANI stabile signorile, lussuoso appartamento panoramico, angolare, mq.170, box, portineria. Edilmarket 011-3272160 - 0335-6041753

DROVETTI VIA mq.170, 4 camere, salone, cucina, 2 servizi, soffitta abbinabile, cantina, ristrutturato, termoautonomo, ascensore con delibera inizio lavori fine aprile. 011-4343791

FILADELFIA VIA 2 appartamenti piano rialzato, 1 mq.100, ristrutturato, vendo L.195milioni; l'altro mq.60, bicamere, L.95milioni. 080-5324678 0338-701834

FRONTE GIARDINI Via Viberti, casa signorile, 3°piano, mq.90, 2 camere, cucina, servizio, ripostiglio, box auto. Edilproposte 011-534095

GRASSI VIA vicino Nuovo Tribunale, casa Liberty, 1°piano, libero da ristrutturare, mq.100, ascensore, riscaldamento autonomo, cantina, vendesi. Trattative private. 011-501280 0338-2129290

RITORNARE IN FORMA PER UNA CALDA ESTATE
AL CENTRO FEDRA!

SPECIALE PRIMAVERA 1999
• PULIZIA DEL VISO £.40.000
• DEPILAZIONE AL MIELE £.35.000
• PEDICURE ESTETICO E CURATIVO £.30.000
• DOCCE SOLARI ABBRONZANTI 6+1 £.90.000
• RASSODAMENTO SENO 10 £.750.000
• BAGNI DI MARE RIDUCENTI 6 £.480.000

AL CENTRO FEDRA TROVI
I SEGUENTI TRATTAMENTI
• LINFODRENAGGIO
• FISIOSALINA
• SALI E FANGHI DEL MAR MORTO
• CATAPLASMI DELL'OCEANO SNELLENTI
• ELETTROSTIMOLAZIONE MUSCOLARE
• TRATTAMENTI "BERMUDA" ANTICELLULITE
• ACIDO GLICOLICO VISO E CORPO
• MANICURE
• ANALISI GRATUITA DEL CAPELLO
• MASSAGGI LINFODRENANTI, RASSODANTI, MODELLANTI
• PROGRAMMI DI DIMAGRIMENTO GENERALE E LOCALIZZATO

TORINO - VIA THURES, 30 - TEL. 011.403.12.03 - 011.411.15.78
LUNEDÌ - VENERDÌ ORARIO CONTINUATO 9.30 - 19.30

Centraledile s.r.l.

TEL. 011/437.39.22 - 437.42.77
Torino - C.so Francia, 46

IVREA TEL. 0125.42.50.20

PINEROLO TEL. 0121.37.43.27

GRADITA VOSTRA VISITA - VIA PALMIERI 20 ANG. CORSO FRANCIA 46 TORINO

C.SO GROSSETO
libero ingresso camera cucinotta bagno termo centrale/ascensore ottimi interni affarone L.90mi- totali volendo L.5milioni contanti e L.540.000 mensili. RIF. CE 16A

PARELLA
presso Tesoriera in palazzina libero ristrutturato ingresso camera cucina bagno posto auto L.97milioni volendo dilazionabili a L.616.000 mensili. RIF. CE 02A

PARCO RUFFINI
libero in ottimo contesto residenziale ingresso saloncino camera cucina bagno posto auto L.186milioni sufl. L.19milioni e rate mensili. RIF. CE 14A

SOVIETICA
presso libero in palazzina recente ingresso salone cucina due biservizi splendidi interni terrazzo termo autonomo prezzo volendo . RIF. CE 10A

MARCO
presso libero ingresso camera tinello cucinino bagno in bella casa ottimamente abitata termo/ascensore vero affare lire 110milioni totali sufl. L.10milioni contanti e L.635.000 mensili. RIF. CE 40A

PIAZZA BOTTESINI
presso libero ingresso camera cucina bagno grazioso affare L.97milioni volendo piccolo anticipo di L.5milioni e rate mensili di mutuo di L.524.600. RIF. CE 47A

VIA NIZZA
- copeda libero spaziosissimo ingresso 4 camere sala cucina bagno tripla esposizione termo autonomo L.135milioni sufl. L.13milioni contanti + L.775.000 mensili. RIF. CE 07A

libero in piccola palazzina ingresso 4 camere cucina bagno ampia metratura termo autonomo prezzo interessante sufficienti L.50milioni contanti e mutuo. RIF. CE 17A

CORSO FRANCIA
libero luminoso in casa d'epoca ingresso due camere cucina stanza da bagno termo autonomo occasione L.139milioni sufl. L.9milioni e L.825.500 mensili. RIF. CE 21A

C.SO REGINA MARGHERITA
presso libero ben esposto rimesso a nuovo ingresso due camere cucina bagno termo autonomo ampia metratura L.145milioni sufl. L.9milioni contanti + L.864.000 mensili. RIF. CE 20A

CENTRALISSIMO
presso via Garibaldi isola pedonale appartamento libero ingresso due camere salone bagno adatto abitazione o studio L.169milioni sufl. piccolo acconto + rata di L.806.500 RIF. CE 04A

CORSO GROSSETO
presso ottimo affare libero molto spazioso ingresso 3 camere tinello cucinino bagno posto auto L.109milioni sufl. L.19milioni) contanti + dilazioni mensili di mutuo. RIF. CE 24A

TORINO PARELLA
alloggio libero spazioso in piccola casa ingresso due camere cucina bagno cantina prezzo interessante possibili L.20milioni contanti e L. 869.000 mensili. RIF. CE 05A

presso libero appena ristrutturato in piccola palazzina giardino cond. ingresso salotto bagno posto sufl. L.8milioni contanti e dilazioni. RIF. CE 11A

C.SO
libero ingresso camera tinello cucinotta bagno in condominio decoroso L.133milioni sufl. L.13milioni L.635.000 mensili. RIF. CE 32A

CROCETTA
libero luminoso completamente nuovo ingresso living angolo cottura due camere bagno termo autonomo affarone L.140milioni sufl. L.9milioni e L.632.000 mensili. RIF. CE 27A

C.SO RACCONIGI
libero molto bello doppi ingressi cucina salone due camere biservizi ampia metratura interna sufl. L.50milioni e mutuo prima casa. RIF. CE 26A

CORSO TELESIO
affaruccio libero spazioso camera tinello cucinino bagno termo centrale L.99milioni in piccole rate mensili di L.625.000. RIF. CE 29A

S. PAOLO VIA DEI MAMI
libero ingresso 3 camere cucina soggiorno bagno cantina termo autonomo L.125milioni totali volendo L.15milioni contanti e L.698.500 mensili. RIF. CE 06A

PIAZZA BENGASI
presso libero panoramico ingresso due camere cucina bagno termo/ascensore giardino condominiale portineria lire 150milioni sufl. L.22milioni contanti e rate mensili di L.933.500. RIF. CE 01A

VIA ASCOLI
libero accogliente ingresso su soggiorno angolo cottura camera bagno interni spaziosi affare L.90milioni volendo L.7milioni contanti e rate mensili di L.527.500. RIF. CE 25A

CORSO TARANTO
presso ampio ingresso soggiorno con zona cucina camera biservizi terrazzo mq.50 affare L.216milioni totali volendo anticipo e mutuo. 22A

DIVISIONE VERDE

30 MINUTI TORINO NORD
(Valchiusella) in splendida posizione verde 5000mq. di terreno pianeggiante casa rustica ideale seconda abitazione o attività agreste 110mq. di abitazione su due livelli L.72milioni sufl. L.4milioni + L.432.000 mensili. RIF. IV 26R

VALCHIUSELLA
ottima seconda abitazione pendente in lati ricordata dai 5000mq. di terreno ottimo per coltura diversificata 4 vani e cucina affarone L.62milioni sufl. L.3milioni + L.375.000 mensili. RIF. IV 14R

DA OGGI C'È VERDE

IMMOBILI PER LAVORARE IN LIBERTA'
Casali per attività di agriturismo e tempo libero - tenute agricole per pluricoltura e allevamenti differenziati. Per informazioni telefonare al n. 0125.434.82

30 MINUTI TORINO NORD
ampia casa veramente bifamiliare con possibilità 12.000mq. di terreno cucina 4 camere servizio oltre a stalla fienile e L.210milioni sufl. minimo contante più mutuo prima casa. RIF. IV 40R

AGRITURISMO
25 minuti Torino nord (Valchiusella) fattoria tipica posizione incantevole indipendente 4 lati 28.000mq. di terreno a bosco e pineta e 150mq totali su due livelli L.120milioni sufl. L.15milioni e L.667.000 mensili. RIF. IV 15R

PINEROLESE
collinare casa indipendente subito abitabile con 4.000mq. di terreno sala pranzo salotto cucina 3 camere bagno oltre a parte rustica di stalla e fienile prezzo possibili mutui e permute. RIF. PI 08C

35 MINUTI TORINO NORD
lavolosa posizione con 10.000mq. terreno a bosco vigna e prato porzione di casa cucina 3 oltre a vano rustico L.55milioni totali dilazionabili in L.330.500 + L.3milioni anticipo . RIF. IV 2R

MONDOVI'
presso ampia casa di campagna con 1500mq. di terreno agricolo soggiorno cucina 3 camere bagno + stalla e fienile L.87milioni possibili dilazioni RIF. PI 26C

MANEGGIO
20 minuti Torino nord bel cascinale indipendente con cortile camera cucina biservizi + parte per ampliamento portico 6 box per cavalli 6.000mq. di terreno tutto nuovo affarone sufl. L.35milioni e rate mensili di mutuo. RIF. IV 53R

LANZO
splendida posizione soleggiata collinare casetta parzialmente abitabile indipendente salone 4 camere cucina bagno oltre a sottotetto mansardabile e dependance 2500mq. terreno lire 149milioni dilazionabile con minimo anticipo e rate mensili. RIF. CE 06C

PRESSI PINEROLO
(Briche nasio) casetta indipendente con 5000mq. di terreno 3 camere cucina e servizio + altri P.T. basso fabbricato possibile garage sufl. piccolo anticipo e mutuo. RIF. PI 24C

30 MINUTI TORINO NORD
Casale subito abitabile in lavolosa posizione nel verde adatto agriturismo ampio spazio abitativo più 9000mq. di terreno ideale per maneggio o allevamento struzzi + ulteriori 2000mq. recintanti a prato L.240milioni possibilità dilazioni. RIF. IV 49R

casetta rustica su due livelli incantevole posizione con 4500mq. di terreno ad uso agricolo tavernetta due camere + stalla fienile e cascina attrezzate L.72milioni sufl. L.7milioni + L.413.000 mensili. RIF. IV

AGRITURISMO
nelle Langhe bel cascinale indipendente 4 lati ottima opportunità per recupero abitativo con 60.000mq di terreno L.75milioni dilazionabili in L.432.000 mensili + acconto di L.7milioni. RIF. CE 13C

18 MI DA MASSANO
villa con capannone di 120mq. e 2500mq. di terreno lavorativo magazzino sala cucina 4 camere tripli servizi prezzo adeguato possibili mutui e permute. RIF. PI 25C

SALUZZESE
casetta indipendente 4 lati con 22.000mq. di terreno con acque sorgive 6 vani + servizio su due livelli possibile garage affare L.115milioni sufl. minimo acconto contanti + rata mensili pari affitto di L.535.000. RIF. PI 12R

CIRIE'
presso bella casa indipendente 4 lati 3000mq. di terreno ingresso due camere cucina bagno terrazzo + ampio seminterrato con cucina e bagno garage si valutano permute. RIF. CE 12C

30 MINUTI TORINO NORD
in zona verdissima casa tipica da sistemare indipendente con 6500mq terreno a parte rustica vero affare L.35milioni totali volendo a mensili + piccolissimo acconto di L.2milioni. RIF. IV

S. SECONDO DI PINEROLO
in splendida casa su 3 livelli 300mq di abitazione 5000mq terreno parte frutteto e parte fondo boschivo prezzo interessante si valutano eventuali permute. RIF. PI VR

BELLE CASE E VILLE

VILLARBASSE
casetta recentemente rimessa a nuovo salone cucina due camere bagno ampio posto auto giardinetto con dehor L.310milioni sufl. L.50milioni e mutuo. RIF. CE 11C

16 minuti splendida villa con piscina e parco di 1200mq. tavernetta garage saloncino con caminetto due camere cucina biservizi box + ampia autonomia vero affare si valutano eventuali permute possibilità mutui. RIF. PI 14C

A
a 10 minuti nel verde stupenda villa bifamiliare indipendente 4 lati con 2000mq di terreno ingresso due camere cucina bagno per alloggio o mansarda box per 4 auto valutabili permute. RIF. PI 11V

TORINO
presso Via Monginevro casetta ingresso due camere tinello cucina bagno cantina metano possibilità ristrutturare cortile e giardino prezzo veramente interessante valutasi permute. RIF. CE 03C

20 MINUTI TORINO SUD
villetta indipendente 4 lati saloncino cucina abitabile due camere bagno box lavanderia 300mq. di giardino prezzo interessante valutasi eventuali permute. RIF. PI 01V

30 MINUTI TORINO NORD
palazzotto seicentesco con bacile di pregio architettonico stile gotico 18 vani complessivi su più vani con loggiati e torretta 200mq. di cortile. L.320milioni totali. RIF. IV 70R

35 MINUTI TORINO NORD
recente villetta saloncino cucina 2 camere studio bagno ampio vano unico mansardato box per due auto tavernetta lavanderia ottime finiture giardino prezzo affare valutasi permuta. RIF. IV 55R

CHIVASSO
a pochissimi minuti bella casa indipendente su 4 lati volendo bifamiliare 3 camere cucina bagno più ampio P.T. di 120mq composto da garage cucina bagno cantina 100mq giardino prezzo interessante valutasi eventuali permute. RIF. CE 04C

MINUTI TORINO NORD
villa bifamiliare indipendente 4 lati 2 camere soggiorno angolo cottura bagno e ingresso bello cucinino saloncino studio due camere bagno garage 600mq giardino prezzo interessante. RIF. IV 62R

LOMBARDORE
ampio casale volendo bifamiliare già parzialmente ristrutturato 9 locali ampio vano unico + parte rustica 300mq di privato prezzo interessante sufl. L.50milioni o mutuo prima casa. RIF. CE 17C

20 MINUTI TORINO NORD
recentissima villa indipendente posiziona salone zona pranzo con angolo cottura due camere biservizi garage lavanderia cantina prezzo interessante possibili dilazioni permute. RIF. IV 61V

25 MINUTI TORINO SUD
lavolosa villa signorile indipendente 4 lati salone cucina due camere bagno lavanderia box per 3 auto 13000mq di prato inglese trattative riservate valutano per- .

S.A
in bella zona collinare casa indipendente 4 lati ampia superficie salone living 2 camere cucina bagno + mansarda di due camere bagno due terrazzi terreno 300mq. possibile box si valutano permute. RIF. PI 37C

20 MINUTI TORINO NORD
splendida posizione mezza costa esposta a sud recentissima villetta indipendente veramente ottima cucina soggiorno camera spogliatoio biservizi e mansarda L.423milioni possibilità permuta o ottime dilazioni. RIF. IV 69R

MINUTI TORINO NORD
splendida villa bifamiliare con ingressi indipendenti cucina saloncino con camino 3 camere biservizi per alloggio box triplo tavernetta lavanderia accurate finiture di pregio 1200mq. di giardino molto curato valutasi permute. RIF. IV 72R

OFFRIAMO

- Ricerca mirata di immobili per il tempo libero o agriturismo
- Valutazioni di aziende con esame delle potenzialità produttive eseguite da periti agrari
- Proiezioni economiche conseguenti ai cambiamenti di indirizzo produttivo o di allevamenti alternativi
- Assistenza tecnica e legale sulle pratiche finalizzate all'ottenimento di finanziamenti CEE

RICERCHIAMO

esclusivamente in Piemonte - Valle d'Aosta - Liguria

- Tenute agricole a produzione mista
- Cascinali monocolture o rustici con fondo anche boschivo

Si garantisce rapida vendita Tel. 0125.442.47

GUIDO RENI VIA libero, alloggio recente, piano alto, luminoso, ampio ingresso, 3 camere, cucina, bagno, ripostiglio, cantina, ottimo stabile, vendesi. 011-7711519

LANCIA VIA adiacente Corso Monte Cucco, bello stabile, ingresso, camera, tinello, cucinino, bagno, ripostiglio, cantina, balcone con veranda, vendesi. 011-8535812

LIONE CORSO presso, alloggio di cucina, camera, cucina, servizi, 2 balconi, 1^piano, privato vende. Trattabile solo con privati 011-4344573

VIA 2 camere, cucina, servizi, 2^piano con ascensore, 2 balconi, vendesi 011-8194742

MASSAUA PIAZZA vicinanza, piano rialzato, mq 55, tinello, cucinino, bagno, vendesi a L.95milioni, anticipo L.15milioni piu' rate 011-

MONTECUCCO CORSO adiacente, stabile recente, signorile, 5^piano, salone, tinello, bisservizi. Fontana Immobili 011-485455

NUOVO TRIBUNALE in zona signorile, palazzo d'epoca, comodita' future metropolitana, 3^piano, luminoso, ingresso, salone, 2 camere, cucina e servizi, mq 110, vendesi 011-488957

PAOLO BARPI VIA camere, cucinino bagno, entrata, 2 arie, cantina, ottimi condizioni, adatto a ufficio, L.105milioni trattabili. Papa e serali 011-9066597

PESCHIERA CORSO C M.Cucco, ristrutturato, 2 camere, spogliatoio, cucina, bisservizi, 3 arie, cantina, L.500milioni trattabili e piu' Volendo box doppio 011-4337340 - Serali/festivi 0347-4834802

PESCHIERA CORSO alloggio di ingresso, 2 camere, salone, cucina, bagno, privato vende a prezzo 011-7702940

PESCHIERA CORSO signorile, 2 camere, tinello, cucinino, servizi, in stabile con portineria, vendesi Trattative private. 0339-6193709

PIAZZA MASSAUA area Vanchi Unica, per conto privato cedesi alloggio in mutuo agevolato. ore 011-3852050

PIAZZA RIVOLI presso Via Garuzzo, libero, 3 camere, cucina, bagno, box auto Gabetti Viberti 011-57672

POSTUMIA VIA alloggio composto da camera, tinello cucinino, ingresso e bagno, vendesi 011-700452

POZZO STRADA Via Cristalleria, casetta libera su 2 piani, di 2 camere, cucina, bagno Gabetti 011-7,56r.03

alloggio 3 camere, soggiorno, cucinino, ampio ingresso, ristrutturato signorilmente, portineria, privato vende. 011-7712940

POZZO STRADA piano ristrutturato, 80, originale, ben tenuto, unico uso ufficio, volendo box auto Agora 011-4347715

S. PAOLO Via bella d'epoca, vuoto, ingresso, cucina, cantina, L.75milioni. **Iulcasa 011-4347525**

S. PAOLO Via Isonzo, nuova costruzione, impresa vende signorile mansardato, soggiorno, 3 camere, cucina, bisservizi, box auto Torta 011-5612077

S. PAOLO Via Isonzo, nuova costruzione, impresa vende signorile piano rialzato, soggiorno, 2 camere, cucina, bisservizi, giardino, box auto Torta 011-5612077

S. PAOLO Via Isonzo, ingresso, camera, tinello cucinino, bagno, ripostiglio, cantina, 2 arie, L.95milioni trattabili 011-4347525

S. RITA Via Mombasiglio, miniappartamento ristrutturato, ingresso living cucinotta, bagno, L.65milioni Gabetti S.Rita

S. RITA casa signorile, alloggio mq.270, doppi ingressi, salone triplo, 1 salone, 3 camere, 3 bagni, cucina, ripostigli. Divisibile in 2 appartamenti Case & Design 011-5611627

SAN MARINO VIA alloggio al 2^piano senza ascensore, ingresso, tinello, cucinino, 2 camere, 2 ripostigli, vendo a privati 0335-360136

SAN MARINO VIA ristrutturato, arredato, ingresso living, camera, cucinino, bagno, soffitta, cantina, ascensore, vendesi a L.220milioni 011-8195028

SAN PAOLO alloggio di ringhiera, ristrutturato ingresso, cucinotto, lavanderia, 2 camere, ripostiglio, servizi, box auto, finiture pregio, vendesi. 011-6634696

pressi Piazza Bernini, libero, ben tenuto, soggiorno, 3 camere, cucina, bagno, cantina, solaio. 011-5629601

SPALATO VIA costruzione, 8 alloggi signorilissimi, saloncino, camere, cucina, bagno, terrazzino, L.2 o saloncino, 2 camere, cucina e 2 bagni, terrazzino, L.380milioni. box 0335-6656087

VEGLIA VIA alloggio, 5^piano, 2 vano, sala, cucina, doppi servizi, riscaldamento autonomo, box, cantina. Tel. pasti 011-252715

6^piano, ampio, 3 camere, soggiorno, cucinotto, ingresso, bagno, termoscarsore, mutuo e/o permuta. Tel 011-5623931

1/6 Prima Cintura Nord

ROSATI

Liste nozze
articoli regalo - tessuti
elettrodomestici
arredamenti completi
con progettazione gratuita

Riservato alle mamme della sposa

Per ogni lista nozze verrà offerto un servizio da tavola in porcellana cristalleria e posateria di alta qualità per un totale di 166 pezzi.

Inoltre gli sposi usufruiranno del 10% del valore della lista nozze in articoli per la casa.

Pagamenti senza interessi fino a mesi anticipo zero

TORINO
C.so Francia 349 - Tel. 011.403.27.40

nessun vincolo sarà posto al ritiro completo della lista nozze prescelta.

ALLOGGIO 6^piano, 2, cucina, salone, bagno, 2 arie, mansarda, vendesi. Tel. serali 011-713308

BORGARO TORINESE V.Garmanile, piano mq.90, ristrutturato, ingresso living, soggiorno, cucinino, 2 camere, bagno, ripostiglio, balconi, vendo. Libero fine 2000. 011-4703153

BORGARO (TO) alloggio di ingresso, cucina, bagno, doppia ripostiglio, cantina, comodo ai servizi, vendesi. Trattative private. Tel. ore 011-4701747

BORGARO alloggio nuovo, ingresso, 3 camere, salone, cucina abitabile, doppi servizi, box. La Torre 011-202561

BORGARO appartamento libero, ultimo piano con ascensore, 2 camere, tinello, cucinino, ripostiglio, cantina, ampi balconi, box auto, privato vende a privato. 011-4702152

BORGARO centro commerciale e residenziale Agora', ingresso, ampio salone, 3 camere, 2 servizi, ripostiglio, balcone, ampio terrazzo, box, riscaldamento autonomo, privato vende. 011-4703594

BORGARO mansarda mq.76, cucina, soggiorno, camera e bagno, tutto ristrutturato, privato vende a L.135milioni. 011-4705038

PREPARCO MANDRIA in zona, casetta, no terrano, saloncino, bagno, antibagno, 2 camere, solai, permuto alloggio medio, Torino, 1^cintura. 011-9842779

BAVONERA zona appartamento mq.70, ottima ristrutturazione: entrata living, soggiorno, cucina, disimpegno, bagno, cantina, balcone, ripostiglio, vendesi 011-4242454

VENARIA recente, termoautonomo, soggiorno, angolo cottura, camera, bagno, ottime finiture, volendo box auto. L.158milioni 011-4302792

1/7 Prima Cintura Est

COLLINA a 10 minuti dal centro, mq 300, non isolata, salone, tripli servizi, quadricamere, terreno 10.000 accorpato, privato vende. Tel serali 011-8194497

G.S.I. vende Settimo adiacenze Panorama, libero, camera, tinello, cucinino, bagno, L.90milioni Tel 011-3971767

G.S.I. vende Settimo in palazzina ristrutturato, ingresso, 2 camere, cucina, bagno, ripostiglio, posto auto 011-3971767

GABETTI SPA Settimo Torinese, proponiamo appartamento ristrutturato, soggiorno living, camera, bagno Ag. Borgo Vittoria 011-

PECETTO TORINESE 100, ingresso living su soggiorno, 2 camere, tinello, bagno, 2 balconi cantina, box, terreno mq.50. L.330milioni Trattative private Serali 011-8608232

Valle Ceppi, rustico indipendente mq.200 circa, da ristrutturare, terreno. Gabetti Crimea

PINO TORINESE mq.00 centro, 2^piano, terrazzo panoramico, nel verde, 3 camere, entrata, bagno, cucinino, cantina, giardino condominiale. 0347-2266042 011-290987

PINO TORINESE alloggio signorile, recente costruzione, salone, cucina, 2 camere, 2 bagni, 2 ripostigli, cantina, box, giardino privato, vendo Tel. serali 011-8111069

PINO TORINESE appartamento mq.100 circa, 2 arie, panoramico, 7162755

PINO TORINESE casa in tranquillo borgo, sala, camera, cantina, garage e taverneta, studio, salone, 3 camere, 2 bagni, 2 balconi, vendesi a L.450milioni. 011-8111920

in palazzina recente ristrutturata, appartamento libero, mq 100, box rimesso e terreno privato, vendo solo a privati. Tel. pasti 011-842018

PINO TORINESE villa su 3 piani, giardino e pineta privati, mq 600 abitabili, libera, Trattativa solo con privati. 011-3855209

PINO pressi, alloggio signorile, 4 camere, cucina, salone, doppi servizi, box doppio, L.380milioni mutuabili. Tel. 1-539181

S.MAURO T.SE mq 2 000 di terreno, con baita agricola in muratura, vendesi. Tel. ore 20 30 0368-3907

S.MAURO TORINESE mq 80, posizione, finitura pregio, ingr. 2 camere, servizi, box doppio, libero subito, L.300milioni. Tel.dopo 011-95

SAN MAURO TORINESE appartamento: 3 camere, angolo cottura, doppi servizi, giardino condominiale, riscaldamento, privato vende Tel. ufficio 011-8165325 011-8223793

SAN MAURO alloggio interamente ristrutturato, con ingresso indipendente, locale da ingresso con cottura, camera, bagno, vendesi. 011-6610937

MAURO collina, romantica, splendida posizione, grande terrazza, privato vende. 0339-5882878

SAN MAURO zona Pescarito, palazzina in costruzione, piano terra mq 120, 1^piano mq.120 piu' mansarda, con annesso capannone mq.300, vendesi. 011-822

SETTIMO T.SE Borgo Nuovo, alloggio di ingresso, soggiorno, 2 camere, bagno, ripostiglio, cantina, riscaldamento autonomo, vendesi. Tel. serali 011-8979857

SETTIMO T.SE alloggio di mq.80, ingresso, camera, tinello, cucinino, bagno, ripostiglio, cantina. vendesi solo a privati. 011-8952171

SETTIMO TORINESE Borgo Nuovo, camera, tinello, cucinino, bagno, ripostiglio, ampia cantina, balcone, piano rialzato, libero al rogito, L.110milioni. 0

SETTIMO TORINESE Borgo Nuovo, libero, 2 arie, ingresso, 2 camere, cucina abitabile, bagno, ripostiglio, balcone, cantina, posto auto, vendesi a privati. 011-8953170

SETTIMO TORINESE Borgo Nuovo, recente costruzione, al 3^ed ultimo piano, salone, cucina abitabile, 2 camere letto, 2 servizi, box, vendesi. Tel.21-22 011-8004711

SETTIMO TORINESE V.Regio Parco, 3 camere, soggiorno, cucinino, ripostiglio, bagno, ingresso, cantina, mq.95, box, L.215milioni trattabili. Trattative private Tel.pasti 011-8951468

SETTIMO TORINESE V.Torino, alloggio mq 75 calpestabili, 5^ed ultimo piano, entrata living, cucina abitabile, 2 camere, 2 servizi, ripostiglio, 2 balconi, vendesi 011-355234 0368-21

SETTIMO TORINESE alloggio mq., composto living, 2 camere, cucina bagno, cantina, mq.60 balcone, L. trattabili. 011-8001959

SETTIMO TORINESE alloggio completamente ristrutturato, mq 80, piu' a solaio, vendesi a L.130milioni 011-8000234 011-8952043

SETTIMO TORINESE panoramico, 2 camere, tinello, cucinino, ripostiglio, 2 balconi, cantina, giardino, posti auto riscaldati, residenziale, vendesi Volendo box. 011-8003877

TORINESE residenziale, 3^piano, 4 arie, ingresso living, salone, cucina abitabile, 4 camere, bisservizi, cantina, garage, mq 160, privato vende. Pasti 01

SETTIMO camera, cucina, bagno, mq.48 dell'ATC ex-IACP, cambio dell'ATC pari metratura o piu' grande in Torino 011-8002743

SETTIMO casa libera su 4 lati, mq.140 di piu' mq.140 ampio cortile, vendo L.420milioni Tel serali 011-8977079

SETTIMO libero, panoramico, 5^piano, salone, 3 camere, cucina abitabile, ripostiglio, 2 servizi, balcone, terrazzo, termoautonomo, cantina, box, giardino condominiale, solo a privati. 011-8984575

SETTIMO porzione casa bifamiliare, ristrutturata, mq.200, terrazzo e portico, giardino completamente recintato, L.490milioni trattabili. Serali 011-8977324

TIMO villa a schiera, mq.220, lavanderia, cucina, salone, 3 bagni, 2 camere, mansarda, ampio garage, patio, giardino, vendesi a L.495milioni tratt. Serali 011-8977181 0348-5300143

1/8 Prima Cintura Sud

BEINASCO FORNACI in residence con parco e piscina, alloggio mq.83, ingresso, 2 camere, cucina, ripostiglio, cantina, vendesi a L.210milioni. 011-3971582

BEINASCO (TO) in edificio di 5 piani, porzione di sottotetto, mq.145, con solaio sovrastante, progetto approvato per 2 alloggi L.140milioni. Tel.serali 011-482316

BEINASCO centro, in piccola palazzina con giardino, alloggio: 3 camere a servizi, soggiorno cantina, autorimessa, vendesi solo a privati. Tel. serali 0347-2905408

BEINASCO villa a schiera, salone, cucina, 4 camere, mansarda, taverneta, bagni, giardino, garage 3 posti, privato vende a L.470milioni. Trattative private. 1-3490654 0330-532040

MONCALIERI villa, p.terra veranda, cucina, taverneta, lavanderia: 1^piano: sala, cucina, 2 camere, bagno, mansarda, box, terreno, zona collinare, vendesi. 011-6472815

MONCALIERI (Nasi) mq.160, ingresso, salone, cucina, 3 camere, servizi, box. Ril. 51b A.D.P. 011-7764040

MONCALIERI (Testona) mq.95, ingresso, soggiorno, camera, tinello, cucinino, bagno, stabile recente. Ril. 100 A.D.P 011-7764040

MONCALIERI Borgata Bauducchi, nuova costruzione, unifamiliare, mq.250, su 2 piani, libera 4 lati, recintato, a L.520milioni. Trattative private 011-9064046

MONCALIERI Real Collegio, casa ristrutturata, libera 2 lati, soggiorno living, 2 camere, cucinotto, doppi servizi, lavanderia Gabetti 011-642583

MONCALIERI Strada Revigliasco, in villa recente, signorile, mq.150, salone, 2 camere, cucina, ampio, piu' taverneta mq.70, giardino privato mq.500, box per 3 auto. Tel. 0335-421179

MONCALIERI V.G.Bruno, casa signorile, bellissimo alloggio mq.120: ingresso su salone, soggiorno, 2, doppi servizi, box, ottime finiture. L.330milioni 011-6273073

MONCALIERI V.G.Bruno, in casa signorile, alloggio piano terra: ingresso, cucinotta, camera letto, bagno, terrazzo mq.30, giardino condominiale, L.110milioni. 011-6273073

MONCALIERI alloggio di 2 camere, cucina, bagno, ripostiglio, vendesi a L.140milioni. Tel. serali

MONCALIERI frazione Bauducchi, villetta indipendente, soggiorno, 2 camere, cucina, doppi servizi, taverna, box 4 auto, cortile. Gabetti 011-642583

MONCALIERI pressi Strada Revigliasco, porzione bifamiliare mq.220 piu' taverne-

E' DI MODA LA CONVENIENZA

SCOPRI LA COLLEZIONE PRIMAVERA/ESTATE '99

GIACCA UOMO, FRESCO LANA 3 BOTTONI, DA LIRE 140.000

GONNA DONNA, FRESCO LANA DA LIRE 60.000

T-SHIRT DONNA TUTTE LE MISURE DA LIRE 25.000

SPOLVERINO DONNA DA LIRE 135.000

CAMICIE UOMO PURO COTONE DA LIRE 50.000

Libera la tua voglia di novità!

È primavera:
nell'aria c'é voglia di libertà
di novità.
Vieni a scoprirla da Modalita,
troverai una nuovissima
collezione di capi
eleganti e sportivi,
per vestire
con classe
e disinvoltura
i momenti migliori
della stagione più bella.

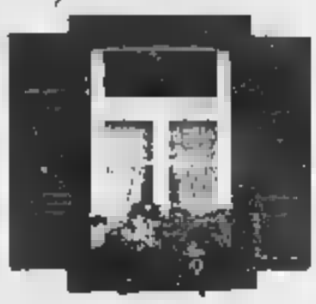

MODALITA

modi di Moda

GIACCA DONNA, TESSUTO LANA DA LIRE 170.000

ABITO UOMO, FRESCO LANA, TRE BOTTONI DA LIRE 185.000

SIAMO APERTI DOMENICA 11 APRILE

ORARIO 10.00 - 13.00/15.00 - 20.00

A NICHELINO - VIA CACCIATORI 111 - (PIAZZALE CONTINENTE - Tel. 011/35 80 362)

ta, garage, giardino, vendesi L.690milioni. 0335-5635025

NICHELINO (TO) alloggio mq.60, ristrutturato nuovo, ingresso living, camera, tinello, cucina, bagno, cantina, vendesi o L.120milioni trattabili 011-396032

NICHELINO (TO), zona Granato, [illegible] ristrutturato, indipendente, terreno, possibilita' bifamiliare, 12 camere, 4 bagni, 4 [illegible], 2 grandi cantine, vendesi. Ore [illegible]07

NICHELINO V.Giusti, villa unifamiliare mq.200, 2 camere, cucina, 2 servizi, ampio salone, mansarda, lavanderia, cucina, garage 2 auto, 2 balconi, giardino mq 200, vendesi. 011-6272648

NICHELINO Via XXV Aprile, appartamento di camera, tinello, cucinino, ultimo piano, panoramico, parzialmente ristrutturato, vendesi a privati. Tel. serali 011-6054263

NICHELINO alloggio di salone, cucina, 3 camere, doppi servizi, posto [illegible], box, cantina, riscaldamento autonomo, vendo a prezzo interessante. Tel. pasti 011-6272984

NICHELINO alloggio al 6^piano: ingresso, soggiorno, cucinino, camera, servizio, ripostiglio, 2 balconi, privato vende. 011-621447

NICHELINO appartamento zona residenziale, salone, [illegible] 2 camere, doppi servizi, lavanderia mq.90, cantina, [illegible], giardino mq.300, L.400milioni trattabili. Tel.serali [illegible]

NICHELINO casetta indipendente [illegible] platamente ristrutturata, con box, vendesi. Tel. serali 011-6807796

NICHELINO luminoso e panoramico, vendesi ampio ingresso, 3 camere, cucina abitabile, ripostiglio, servizi, terrazzo, [illegible], 3^piano, mq.110. Trattativa interessante. [illegible] 011-676338

NICHELINO zona Continente, mq 60, libero, ingresso living su tinello, cucinino, [illegible], bagno, cantina, ristrutturato nuovo, a L 120milioni trattabili. Tel. serali 011-626139

NICHELINO zona Crocetta, ampia proprieta', ristrutturata, possibilita' bifamiliare, con 2 box, cantina, cortile e giardino, vendesi a L.370milioni Trattative solo con privati. 011-787083

[illegible] zona Debouchet, [illegible] mq.95, 4^piano: cucina abitabile, sala, 2 camere, 2 servizi, terrazzo, balcone, ripostiglio, box doppio, L.290milioni. Trattative private. 0338-3517512

NICHELINO zona Granato, fabbricato bifamiliare, ristrutturato, indipendente, terreno, 12 camere, 4 bagni, 4 garage, 2 grandi cantine. Trattativa privata. Tel.h.20 30/22 0348-3200107

REVIGLIASCO in palazzina con ampio parco, libero, panoramicissimo, splendido alloggio di mq.150 con sovrastante mansardato di mq.70. Tel 011-5623901

TROFARELLO centro, adiacenze municipio Via Vittorio Veneto 2. Nuovi signorili. Soggiorno, angolo cottura, camere, servizi, L.190milioni. Salone, 2 camere, bagno, L.225milioni. Salone, cucina, 2 camere, 2 bagni, L.300milioni. Possibilita' giardino privato, mansarda, taverneta, boxes, posti auto. Materiali pregiati, ottime rifiniture. Minimo anticipo, [illegible] bancario fino al 75% del prezzo. Si esaminano permute. Gabetti 011-642645

TROFARELLO in bifamiliare, alloggio ristrutturato, luminoso, piano rialzato, termoautonomo, mq.110, semiarredato pari nuovo, box. vendesi. Tel. pasti 011-6490678

TROFARELLO in posizione centrale e pianeggiante, casetta indipendente 3 lati, mq.150, giardino e cortile mq.350, ristrutturata, vendesi a L.540milioni meno mutuo, solo a privati. 0338-5469511

TROFARELLO in posizione tranquilla, nuova costruzione, 3^piano, ingresso, soggiorno, camera, cucina, bagno, balconi, ampio box. Gabetti 011-642583

TROFARELLO precollinare, nuovo, ultimo piano, mq.124, salone living, 2 camere, cucina abitabile, balconi, ripostiglio, 2 cantine, 3 aria, mansarda, termoautonomo, panoramica, L.450milioni. 011-6470006

COLLEGNO P.Repubblica, 3^piano, completamente ristrutturato, salone living, cucina, 2 camere, bagno, cantina, 3 aria, 2 balconi di cui 1 verandato, vendesi a L.228milioni. 011-4056299 - 0347-8784064

COLLEGNO S. Maria, da ristrutturare, al piano rialzato, camera, cucinotta, bagno, splendido terrazzo Gabetti 011-4053870

COLLEGNO Santa Maria, ingresso living su soggiorno, angolo cottura, camera, bagno, [illegible], ripostiglio, piano rialzato, ristrutturato, termoautonomo, vendesi. 011-784414

COLL[illegible] Santa Maria, in villetta, ingresso, camera, cucina, bagno. Riscaldamento autonomo. Ottimo. L.135milioni. Tempocasa 011-4050361

COLLEGNO Tarracorta, in palazzina, appartamento composto da: ingresso living soggiorno, cucina, II camera, bagno, 3 balconi, giardino. Nuova costruzione. L.350milioni. Tempocasa 011-4050361

COLLEGNO Via Alpignano, alloggio di 2 camere, salone living, cucina abitabile, sgabuzzino, bagno, balcone e cantina, box auto, vendesi. 011-4155925

COLLEGNO alloggio p.4^ ascensore: ampio ingresso, salone, cucina abitabile, 3 camere, 2 bagni, posto auto e cantina, vendo a L.220milioni. Tel. serali 0339-2214840

COLLEGNO complesso signorile, giardini condominiali, 3 camere, salone living, cucina, 2 bagni, 3 balconi, cantina, vendo box doppio, solo privati. Martino 011-9840979 - 0347-2662321

COLLEGNO fraz.Savonera, villa recente, libera 3 lati, interrata, piano terra, 1^piano, mansarda, doppio box, ampio giardino, privato vende a L.565milioni a privati. [illegible]

COLLEGNO in casetta indipendente, mq.110, completamente ristrutturato, box 2 auto, terreno di proprieta', vendesi a prezzo interessante. Trattative solo con privati. 011-5187075

COLLEGNO
stabile recente, 5^piano, ampio, 2 camere, tinello, cucinino, bagno, ripostiglio, termoautonomo. Gabetti 011-4053870

COLLEGNO zona campo sportivo Bendini, 5^piano, ascensore, salone, cucinotta, 3 camere, doppi servizi, box, cantina, vendo. [illegible]ox in zona. 011-4150950

COLLEGNO zona oltre Dora, comodo tangenziale, recente [illegible] mq.70: soggiorno living, entrata, bagno, 2 camere, riscaldamento indipend. vendesi L.190milioni. Tel.serali 011-[illegible]435

G.S.I. vende Collegno, Corso Mont[illegible], ingresso, salone, 2 camere, cucina, doppi servizi, box. Tel. 011-3971787

GERBIDO alloggio nel verde: salone, 2 camere, cucina, doppi servizi, ripostiglio, terrazzino, box, privato vende. Trattative private. 011-307159

GIAVENO (TO) p.t.: salone, sala, cucina, ripostiglio, bagno; 1^p.: 3 camere, 2 bagni, box doppio, cortile, privato, possibilita' bifamiliare, privato vende. 011-9365419

GRUGLIASCO [illegible] mq.[illegible], ingresso living su salone, cucina abitabile, 2 camere, doppi servizi, 3 balconi, cantina, termoautonomo, [illegible] box doppio, vendesi [illegible]

GRUGLIASCO Garbido, 2^piano ascensore, composto da 2 camere, tinello, cucinino, bagno, L.155milioni. Gabetti 011-4053870

GRUGLIASCO Via Costa, alloggio di camere, tinello, bagno, mq.55, piano terra, [illegible]. 011-7603870

GRUGLIASCO Viale Gramsci, alloggio ristrutturato, ottima posizione, luminoso, vendesi a L.212milioni. Tel. pasti 011-788736

GRUGLIASCO alloggio recente, [illegible] terra, ingresso, soggiorno con angolo cottura, camera, bagno, portico, giardino privato, vendesi. Trattative private. 011-783682

GRUGLIASCO alloggio nuovo, camera, cucina, entrata, bagno, 2 balconi grandi, privato vende. 011-4114827

GRUGLIASCO appartamento mq.90, recente costruzione, box auto, giardino condominiale, vendo a L.290milioni trattabili. Tel. serali 011-788231

GRUGLIASCO in stupenda villa quadrifamiliare, appartamenti di: mq.135, L.360milioni, da non perdere! Tempocasa 011-4050361

GRUGLIASCO palazzina signorile, piano rialzato: ingresso su soggiorno, 2 camere, cucina, doppi servizi, cantina, box doppio, riscaldamento autonomo, mq.110, vendesi. 011-7803694

GRUGLIASCO presso V.Andrea Costa, alloggio in piccolo condominio, tricamere, servizi e ampio semiarredato, comodo ca[illegible] vendesi. 0335-8200029

30 MINUTI TORINO SUD villa '700, 15 stanze, 2 alloggi servitu', cappella, stalla, tettoie, libera 4 lati, volendo terreno, ven[illegible] L.350milioni. 011-9807290

[illegible] no presso di Avigliana, vi proponiamo 2 belle ville gemellate, in posizione spettacolare. Molto belle. Richiesta globale L.795milioni. Casapiemonte Avigliana 011-9341111

A ALMESE presso, villa molto bella, di 2 saloni, 4 camere, 2 belle cucine, 3 servizi, indipendente, con grande giardino. Richiesta per il tutto L.375milioni. Vero affare. Casapiemonte Avigliana 011-9341111

A ALMESE presso, villa recente, anche bi[illegible], in panorama, [illegible] panorama mozzafiato. Richiesta L.340milioni. Casapiemonte Avigliana 011-9341111

Per informazioni e vendite
IMMOBILIARE PICCO
PICCO
Tel. 011.9060094 / 0121-78414

CUMIANA: in nuovo Complesso Residenziale "LA MOTTA" alloggi di varie metrature in piccole palazzine, termoautonomi, terrazzi, comfort moderni, personalizzazioni, mutui.

A ALPIGNANO Valdellalorre, alloggio indipendente, molto bello, [illegible] terreno di quasi mq.3000, [illegible] isolato. Richiesta L.300milioni. Casapiemonte Alpignano 011-9677717

A [illegible] ottima posizione su Via Valdellalorre, cascinale con terreno edificabile. Richiesta L.950milioni. Casapiemonte Alpignano 011-9677717

A AVIGLIANA posse, villa 4 lati e panoramica. Nuova, con rifiniture a scelta. Richiesta L.395milioni finita. Casapiemonte Avigliana 011-9341111

[illegible] presso, ottimo affare, [illegible] di 3 camere, cucina, indipendente 4 lati, con giardino privato. Affare: solo L.160milioni! Casapiemonte Avigliana 011-9341111

A CASELETTE (Alpignano), splendida e signorile villa bifamiliare, indipendente 4 lati, [illegible], in paramano, soleggiata, giardino mq.1000. Richiesta L.755milioni. Casapiemonte Alpignano 011-9677717

A VOLPIANO affare, elegante palazzina, ingresso, salone, 3 camere, cucina, biservizi, cantina, box, mq.180, termoautonomo, ascensore. Ideale 011-4347525

AIRASCA (TO) appartamento con entrata living su sala, 2 camere, cucinotta, servizi, cantina, posto auto, termoautonomo, 1^piano con ascensore, vendo. 011-9857844

ALBA vicinanze (CN), zona Langhe, panoramica, cascinotta ristrutturata mq.95, portico mq.56, terreno mq.25.000, noccioleto mq.10.000, vigna mq.2.500, vendesi L.215milioni. 011-9049852

ALBUGNANO (AT), villa in vista panoramica: salone grande, cucina, quadricamere, triservizi, garage, semiinterrato, giardino, frutteto, posto, L.490milioni. Tel. pasti 011-533392

ALICE CASTELLO (VC) parte di castello, ampio giardino, garage, taverneta, 1^piano: ingresso, cucinino, tinello, sala, 2 camere, bagno, riscaldamento metano. [illegible]

ALMESE (TO) Milanere, casa da sistemare, 2 piani, con terreno, vendesi a L.150milioni. Trattative private. 011-9674902

ALMESE adiacenze (TO), villetta schiera ottimo stato, posizione panoramica, minuti 5 Autostrada TO-Frejus, vendesi causa trasferimento. 011-9345296

ALMESE presso, con grande giardino privato [illegible] bifamiliare, grande alloggio, piu' mansardato, [illegible] L.255milioni. Vero affare! Casapiemonte Avigliana 011-9341111

ALPIGNANO (TO) alloggio [illegible] salone living, cucina abitabile, II camere, doppi [illegible], ripostiglio, cantina, vendesi a L.225milioni, con box, L.300milioni. [illegible].serali 011-9678374

[illegible]IANO (TO) piccolo condominio, mq.95, salone living, 3 camere, bagno, cantina, box, posto auto, giardino condominiale, parzialmente [illegible], L.255milioni a privati. 0337-368933

per vendere, acquistare qualsiasi immobile [illegible] importante avvalersi di consulenti [illegible] settore

[illegible] tecnica amministrativa finanziaria

[illegible] - Valutazioni

Telefonare
011.4371518

PORTO NATANTE SUL PO
PORT FAULE
NUOVA APERTURA
PUB

FRA BIRRE, PANINI, GRIGLIATE, MERENDE SENOIRE, COCKTAIL
■ SOPRATTUTTO MUSICA DIVERSA...
DALLE ORE 21.00 ALLE NON STOP!!
APERTO LA DOMENICA DALLE ORE 12.00
AH, DIMENTICAVAMO:
ABBIAMO UNO SPLENDIDO DEHORS,
VI ASPETTIAMO.
CIAO DA LUNA ■ LUIS!!
• • • • • • • • •

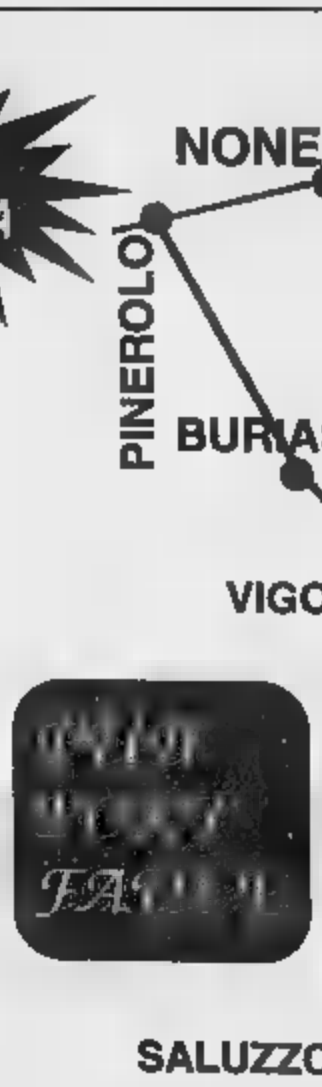

PORTO NATANTE SUL PO
STRADA PANCALIERI - FAULE (TO) - TEL. 011.973.42.87

www.edilcase.it

EDILCASE
37 anni di trasparenze.

Vi siete mai chiesti quanto vale il vostro appartamento, se questo è il momento giusto per vendere ■ quali possono essere, per voi, i vantaggi affidandovi alla società EDILCASE. Dal 1962 facciamo della professionalità e della trasparenza le nostre migliori qualità.

Il nostro servizio è orientato ■ soddisfare chi vuole realizzare con sicurezza e rapidità la vendita del proprio appartamento. In 37 anni di attività 25.000 è il numero di famiglie che per acquistare o vendere hanno scelto EDILCASE, il nostro intervento è sempre di servizio e di consulenza.

EDILCASE

SOCIETÀ DI SERVIZI IMMOBILIARI

VIA ROMA, 235 (PIAZZA C.L.N.) TORINO - TELEFONO **011.5613535**

ALPIGNANO (TO) terreno industriale, mq.3.200, mq 7.200 e mq.11.200, per costruire capannoni, mq.800, 1.600, 2.800, adatto ogni attivita', vende 011-4671680 0347-8738748

ALPIGNANO (TO) villa bifamiliare, 1°piano 2 camere, soggiorno, cucina, tinello, servizi, p.t camere, cucina, servizi, cabina, lavanderia, garage, giardino, vendesi 0338-4850540

ALPIGNANO (TO) zona Sassette, 6°piano con ascensore, salone living, cucina abitabile, 2 camere, bagno, ripostiglio, cantina, L.200milioni, box L.22milioni Semi 011-9678535

ALPIGNANO recente, 3°piano, di ingresso, 2 camere, cucina, bagno, ripostiglio, cantina, L.200milioni Ostetto 011-9668022

ALTA VAL CHISONE (TO) [illegible] mt.1.800 slm, casa, salone (camino), cucina, 4 camere, 3 servizi, cantina, riscaldamento, vende. Casa 011-9815439 - Ufficio 011-9835105

ALTA VALLE SUSA (TO). Boscaioli vicino stazione, monocamera p.terra, mq.11, arredamento nuovo, 3 posti, bagnetto con doccia, riscaldamento, vendesi a L. 28milioni. 0338-2414765

[illegible] (TO), grande bene, ristrutturato, nuovi bi-triocali, balconi, ampie vetrate, riscaldamento autonomo, finiture pregio, giardino, vendesi. 0330-[illegible] 011-505497

ALTA[illegible] (AT), casa come nuova 8 grandi camere, 2 bagni, balcone, grande cortile portico, privato vende a L 180milioni Trattativa privata [illegible] n.20.00 011-[illegible]

ALTO MONFERRATO CIOVADA (AL) Cassinello centro villa monobifamiliare, nuovissima grande tavernetta terrano, collinare, villeggiatura residenziale, co[illegible] servizi [illegible] 011-4053347 0143/71377

ANGROGNA (TO) [illegible] Formaggio [illegible] indipendente in ottima posizione, privato [illegible] Trattative solo con privati [illegible] pasti [illegible]

ARTESINA ALTA (CN) adiacente piste, bilocale arredato 5 posti letto, terrazzo, mq [illegible] vendesi 011-3248403 0338-883945

ARTESINA ALTA (CN), bilocale arredato, garage, 6 posti letto, balcone Sud, vista piste sci, 3°piano vendo 011-3480091

ARTESINA (CN) località sciistica a mt.1.400, mono e bilocale adiacente piste arredamenti in massello rustico, vendesi Volendo box e posto auto coperti 011-9812881

ASTI alloggio in zona residenziale, ristrutturato, mq.50, living su [illegible], camera e servizi, 2 anni, privato vende a privato. 0141 219886

ASTI splendida cascina ristrutturata in cima alla collina, a 5 minuti uscita Asti ovest, adatta anche a pari nuclei familiari, terreno mq 137.000 L.950milioni Servizio [illegible] 011-6835990

[illegible] zona centro alloggio ristrutturato, mq 75 cucina abitabile, bagno, 3 camere, riscaldamento autonomo privato vende 0141-436126 0338-8410313

ASTIGIANO (AT) casa con servizi, centro abitato, libera subito, vendesi a prezzo molto conveniente Trattative solo con privati 011-5213802

ASTIGIANO casa in parte ristrutturata indipendente su 4 lati, riscaldamento [illegible] posizione magnifica, vendesi 011-6810784

ASTIGIANO km 12 Asti, collinare, centro paese cortile indipendente, vista panoramica casa doppio corpo, 6 camere, servizi garage vendesi a L 170milioni a privati. 011 [illegible]

ASTIGIANO km.70 da Torino [illegible] 3 camere, disimpegno, servizi, cantina, cortile indipendente vendesi a prezzo modico [illegible] 3358258

AVIGLIANA (TO) alloggio mq.135, [illegible] rustico, bellissimo, vendesi a L.280milioni trattabili. 0347-7748750

AVIGLIANA (TO) comodissimo servizi, alloggio angolare di mq.75 piu' 40 di tavernetta, rifinitissimo, 2 bagni, 2 ingressi, scala [illegible] vende a L 285milioni 011-9311298

AVIGLIANA (TO) porzione [illegible] bifamigliare in costruzione, mq 220, cucina, soggiorno 2 camere letto, 2 bagni, lavanderia tavernetta 2 garage etc. L 370milioni 0347-4606445

AVIGLIANA (TO), 3 villette prestigiose con giardino, nel parco naturale in riva al Lago Grande, posizione incantevole, privato vende. 011-6195310

AVIGLIANA (zona ospedale), [illegible] alloggio spazioso salone 2 camere cucina 2 bagni Box compreso richiesta L 270milioni Casapiemonte Avigliana 011-9341111

AVIGLIANA caratteristica casetta con mq 700 terreno ampio scantinato 3 camere cucina, possibile ampliamento [illegible] mensili piu' L 585 000 mensili Tel 011-[illegible]

AVIGLIANA centrale presso stazione e tangenziale alloggio nuovo con giardino privato Rifiniture a [illegible] Richiesta L.315milioni box compreso Casapiemonte Avigliana 011-9341111

AVIGLIANA in palazzina recentissima, [illegible] alloggio di salone/pranzo cucina, 2 camere (parquet oliv), 2 bagni, box compreso [illegible] L 230milioni Affare! Casapiemonte Avigliana 011-9341111

AVIGLIANA presso villa bifamiliare di 2 alloggi e mansardato con ingressi separati, [illegible] giardino. Richiesta [illegible] Casapiemonte Avigliana 011-9341111

BAGNOLO PIEMONTE (CN) casetta rustica ristrutturata e arredata, indipendente su 4 lati, con terreno, vendo a persona interessante, solo privati 011-8066610

BALANGERO (TO) terreno mq 4.000, con frutteto, progetto per piccola casa a ristrutturare, vendesi 011-2184381

BALDISSERO CANAVESE (TO), rustico da ristrutturare, soleggiato, terreno per orto, esposizione su 3 lati, vendesi Tel. ore 20/22 0124-515174

BALDISSERO CANAVESE (TO) rustico molto grande da ristrutturare, indipendente su 4 lati, terreno indipendente con recinto antigua, L.110milioni. Trattative private. 011-9423814

BALDISSERO CANAVESE (TO), Inizio Val Chisella, rustico indipendente 2 lati, adatto 2 famiglie, da ristrutturare, privato vende L.110milioni. [illegible]00

BALDISSERO TORINESE (TO), villa posizione panoramica, zona residenziale, soleggiata, grande giardino, privato vende prezzo interessante. Trattative solo con privati. 011-531851

[illegible] (TO) Borgo Vecchio, luminosa trilocale, 3 arie, piano terra, posto auto, vendo a prezzo interessante 011-642471 - 0338-6265585

BARDONECCHIA (TO) [illegible] Capuccio, trilocale soleggiato, [illegible] auto coperta, vendesi 011-705410

BARDONECCHIA (TO) Via Medail, alloggio [illegible] ristrutturato, composto da 2 camere, tinello, cucinino, bagno, privato vende Eventuale permuta. 011-4116850

[illegible] (TO) Via Medail, minialloggio 3°piano, palazzo prestigioso [illegible] parco, locale sci, salone condominiale, camera, cucinino, bagno, ripostiglio, vendesi [illegible]

[illegible] (TO) appartamento III soggiorno, 3 camere letto, cucina, doppi servizi, posto macchina soleggiato, vendesi. 011-618136

BARDONECCHIA (TO) bilocale, servizi, 4 posti, ben arredato, in signorile condominio con giardino, vicino impianti e centro, vendesi a privati. Pasti 011-9588650

BARDONECCHIA (TO), alloggio mq 120, prestigioso, fronte piste, doppi servizi box auto, riscaldamento autonomo vendo a prezzo interessante. 0338-4302245

BARDONECCHIA (TO), bilocale nuovo, giardino privato, mt [illegible] stazione, vendesi 011-9312281

BARDONECCHIA Melezet (TO), [illegible] arredato mq.48, vicino impianti, [illegible] in giardino condominiali, posto auto, cantina, privatamente vendo a L.145milioni 011-5811858

BARDONECCHIA Beaux d'Oulx, Savoulx Cesana, vendiamo alloggi varie tipologie, [illegible] 3,75%. [illegible] Europa 0122-99002 - 9122-902232

BARDONECCHIA fronte impianti Campo Smith, [illegible] abitati, soleggiatissimi, mq 60/110 [illegible]

BARGE (CN) [illegible] in pietra, completamente da ristrutturare, posizione collinare con terreno, vendesi a prezzo interessante. No perditempo. 0121-55432

BARGE (CN) casa rurale 4 vani, mq.1.000 terreno, privato vende L 45milioni. 011-7008822

BARGE (CN) collina, [illegible] libera 4 lati, cortile recintato piante di frutta, bosco, vendesi 011-3098579

BARGE-CAVOUR (CN), casa collina, indipendente, panoramica, ristrutturata, cucina, saloncino, camera, 2 servizi, ampio lobbe cortile, giardino, orto, posto [illegible] L [illegible] 011-4051660

BEAULARD (TO) monolocale soleggiato, arredato, completo di cantina, privato vende 011-4051222

BEAULARD/OULX (TO), monolocale arredato, 3/4 posti letto, cantina e posto auto [illegible], 75milioni. 0368-7752580

[illegible] (CN), bellissimo rustico con progetto approvato, terreno mq.6.000, libero 4 lati, adatto 2 famiglie, lavori parzialmente eseguiti, vendesi. Tel. ufficio 0[illegible]

BIELLA [illegible] mq.300, ristrutturata, cucina, tinello, trieservizi, salone, 3 camere, taverna, cantine, mansarda, riscaldamento a metano, cortile, giardino, rustico, L 350milioni. 015-471416

BILLIEME frazione Trana, terreno edificabile [illegible] approvato, mq 936, vendesi 011-9047176

BORGO SAN [illegible] (CN) monolocale in casetta indipendente, mq.36, piccolo giardino adatta a piccola famiglia vendesi a L 70milioni Tel serali 0338-4400250

[illegible] S.VALERIANO (TO) villa soleggiata 4 camere, bagno, cantina, box doppio, giardino, terreno mq.2.200 di cui mq 500 edificabili, vendesi Tel pasti 011-9586606

[illegible] (VC) collinare, affascinante padronale, seicentesca mq 280 da restaurare rustici, mq 200 abitabili, 2 [illegible] terreno privato vende ad amante verde [illegible]78

[illegible] (TO) alloggio di salone, tinello, cucinino, 2 camere letto, bagno, cantina, volendo box auto, ampia metratura, luminoso, vendesi. 011-4483[illegible]

[illegible] LASCIA presso (CN), vicinanze Dogliani, villino indipendente su provinciale mq 120 abitabile salone, [illegible] po, 2 camere cucina bagno, box, vendesi 011-628205

BRA (CN) frazione Pollenzo, casa su 2 piani, indipendente sui 3 lati, mq.1.000 di terreno edificabile, completamente ristrutturata, vendo. 011-6831717

BRICHERASIO (TO), casetta rustica da ristrutturare, mq.80, box, vendesi. Trattative private. Tel pasti 0121-598618

BRIOZZOLO (TO) posizione collinare dominante, ville in costruzione, con terreno mq 2.600, possibilita ulteriori mq.600 di costruzione, vendesi 0330-364665

BRUINO (TO) alloggio mq.87 2 camere, soggiorno living, cucina, bagno, mansarda mq.80 2 camere e bagno, 2 ripostigli, garage, L.340milioni trattabili. Trattative private. 011-8082613

BRUINO (TO), struttura bifamiliare, mq 1.300 terreno, zona tranquilla, angolo interno, vendesi Trattative private 011-[illegible]

BRUINO (TO), terreno edificabile circa mq.870 con progetto per villetta unifamiliare [illegible] 011-7491124

[illegible] signorili, [illegible] a partire da L.395milioni. Bellocchio 011-3819530

BUSSOLENO (TO) bassa Valle Susa, [illegible] ristrutturata, [illegible], 2 camere, cucina, posto auto, cantina, buon investimento, vendesi a L.120milioni [illegible]

[illegible] (TO) [illegible] terreno, vendesi [illegible]04143

BUTTIGLIERA ALTA (TO) villaggio in Fronda, bella villetta a schiera, salone, 3 camere, tripli servizi, mansarda, garage, lavanderia, giardino, [illegible]. 0336-6866182

BUTTIGLIERA ALTA (TO) [illegible] Ferriera, alloggio ottime condizioni, mq 58, soggiorno living [illegible], cucinino e bagno, L.140milioni. 011-8387488 - 0347-[illegible]

CAFASSE (TO), laghetto [illegible] nel verde, annesso casco fabbricato, privato vende quota di proprieta'. L.30milioni trattabili. 0123-416075

[illegible] (TO) presso [illegible], bilocale mansardato, interamente ammobiliato, angolo cottura, soggiorno, [illegible] matrimoniale, bagno, camino, riscaldamento autonomo, posto auto. 011-9832875

CANAVESE (TO) [illegible] rustico indipendente, terreno, con alloggio abitabile, impianto riscaldamento, struttura per ricavare piu' appartamenti, vendesi Trattative private 0124-668517

CANAVESE (TO) rustico caratteristico con terreno, confinante strada, km 10 campo sci, vendesi a L 23milioni Trattative private 0348-6401290

CANAVESE (TO), bellissima villa, grande giardino curatissimo, 2piani, abitazione/semindipendente uso ufficio, garage, casanno esterno, ottima posizione residenziale, irrinunciabile, vendesi 0124-34771

CANDIOLO (TO) alloggio libero, piu' mansarda agibile, ampio box auto e cantina [illegible] Tel. serali 011-9821746

[illegible]LO (TO) ampio appartamento composto da 2 camere, cucina, bagno ripostiglio, cantina, box, posto auto condominio, vendesi. 011-4153028

[illegible] (TO) zona centrale, alloggio in casetta semindipendente libero su 3 lati, ristrutturato, 2 camere e tinello, bagno, soffitto termoautonomo, a L 148milioni 011 9821780

CANTALUPA (TO) collina, villa recentissima ristrutturata di pregio, 2 alloggi 1 mansardato abitabile, terreno mq 3.500, taverna L 520milioni Trattative private 0121-353384

CANTALUPA (TO) villetta indipendente 4 lati, composta da piano terra piu' mansarde abitabili, giardino e box auto vendesi a L 310milioni trattabili. 011-9042341

[illegible] in bella posizione centrale, vendo villetta in finizione con terreno. Possibilita' mutuo. Tel. 0335-8647494

CANTOIRA (TO) Valle Lanzo, in palazzina, alloggio mq.55, arredato, pari al nuovo, garage, cantina, riscaldamento con[illegible], vendesi. Tel. serali 011-9278303

CANTOIRA (TO) Valle di Lanzo, alloggio di soggiorno, angolo cottura, camera, servizi, terrazzo panoramico, termo autonomo, arredato, vendesi 011[illegible]

CANTOIRA (TO) mono e bilocale, riscaldamento autonomo, volendo [illegible], vendesi 011-2258089

CAPRIE (TO) [illegible] Val di Susa alloggio panoramico, 4 camere, entrata, bagno, 2 balconi, cantina, vende a L 160milioni solo a privati 0338-4582120 - Serali 011-9842045

CARDE' (CN), casa indipendente, volendo bifamiliare, mq.200, disposta su 2 livelli, mq.900 terreno, privato vende L.230milioni. Trattative private Tel. serali 011-[illegible]

CARIGNANO (TO) Via Costa, appartamento libero, camera, tinello, cucinino, bagno, in bella casa, vendo a L 95milioni 011-2489240

CARIGNANO (TO) vicinanze, villa monobifamiliare nuova, libera 4 lati, grandi terrazzi, magazzino garage allo giardino mq 1200, razionabile, vendesi Trattative private 011-3978459

[illegible] recentissima palazzina signorile, salone, ampia cucina, bagno, mansarda, con 2 camere, bagno, termoautonomo [illegible] Bellocchio 011-[illegible]

CARMAGNOLA (TO) Carmagnola Piemonte, casa signorile, 2 piani, mq 250, cortile, box doppio, orto, riscaldamento autonomo, cancello automatico, videocitofono, [illegible]. 011-4061911 0347-4261480

CARMAGNOLA (TO) villetta plurifamiliare, garage, cantina, magazzini, mq.2.300 di terreno, indipendente 4 lati, vendesi a prezzo interessante Trattative private 011-9423814

CASALBORGONE (TO), rustico indipendente, privato vende a L.150milioni. 011-9174236

CASALGRASSO (TO), villa bifamiliare vendo 0338-298799

CASCINE VICA (TO) porzione bifamiliare, nuova costruzione, indipendente su 3 lati, libera all'atto, vendesi. Trattative solo con privati. 011-5187075

CASCINE VICA (TO) vicinanze [illegible] Francia, libera, mq.110, salone (mq.36) 2 camere, cucina abitabile, bagno, 2 balconi, cantina, L 285milioni 011-280823

CASELLE T.SE appartamento in bifamiliare 1°piano, mq.70 pls/ mansarda nuova, solo struttura, interno da ultimare, libera 3 lati, vendo a L.140milioni. 011-9962471

CASELL[illegible]SE porzione di [illegible] a schiera, p.t.: box doppio, cantina; p.t. soggiorno living, angolo cottura, bagno, camera, L.230milioni trattabili [illegible]

CASELLE (TO) [illegible] Prato Fiera, appartamento di mq 120, ultimo piano, panoramissimo, luminosissimo, completamente ristrutturato, box auto, L 220milioni 0347-6081400

CASELLE (TO), terreno mq.5.500 circa, orto recintato, acqua, luce, box, frutteto, vendesi. Tel. pasti 011-9912749

CASELLE (TO), villetta libera 3 lati 5 camere, salone, salotto, doppi servizi, mansarde, cantina, box zona residenziale e silenziosa, vicino scuole vendesi 011-9914042

[illegible] indipendente non isolata 1°piano: camere, sala, cucinino, bagno, p.t.: taverna, garage, cantina, mansarda, terreno, giardino, [illegible], vendesi Tel pasti 011-8192081

CASTAGNETO PO (TO) a 30 minuti da P. Castello, ville uni-bifamiliare, panoramica e particolare, con giardino recintato privato vende Tel negozio 011-3852096

CASTAGNETO PO (TO), villetta '98 posizione panoramica, libera 4 lati, terreno mq.1.400, garage, volendo bifamigliare, riscaldamento [illegible], mq.350, vendesi 011-912975

[illegible] PO (TO), km 15 [illegible] Torino casetta parzialmente ristrutturata 4 vani, tripli servizi, mansarda, box 2 auto, vendesi 011-912983

CASTAGNETO PO (TO), vicinanze [illegible] vasso, n.2 rustici indipendenti, collinari, da ristrutturare, cerca mq 200 cadauno, terreno, progetto approvato, vendesi, eventuale permuta 011-509878

CASTAGNOLE IN[illegible] (TO), alloggio centro paese, mq 180 ingresso, cucina abitabile, soggiorno, camera, bagno, [illegible] cantina, box, orto privato, [illegible] 011-9862073

CASTAGNOLE PI[illegible] (TO), vicinanze None villetta a schiera: salone, cucina, 2 camere, 2 bagni, 1 box, vendesi L.230milioni Tel. serali 011-[illegible]

CASTELLAMONTE (TO) presso alloggio mq 140, ottime rifiniture, garage, possibilita' acquisto annesso piano inferiore stessa metratura, vendesi. Tel. serali 0124-32224

CASTELLAMONTE (TO), posto pesso del centro citta', porzione di condominio indipendente, 3 appartamenti totale mq.200 circa, cantina e garage Ore 20/22 0124-515174

[illegible] **BOSCO** collina (AT), km 34 da Torino, casetta: cucina, camera, cantina e bagno, piccolo orticello, vendesi, Trattative private. 011-252338

CASTIGLIONE TORINESE (TO) casa divisa 3 porzioni: 2 mq.110 calpestabili e 1 mq.[illegible] calpestabili, [illegible] comune, [illegible] in blocco o separatamente 011-[illegible]

CASTIGLIONE TORINESE villetta a schiera, recente costruzione, salone, cucina abitabile 3 bagni, 2 camere letto, tavernetta, garage 2 auto, [illegible] 011-679440 - [illegible]

CASTIGLIONE (TO) Cordova, graziosa casetta ristrutturata, 2 camere, bagno, lavanderia termosifoni, ampio box, [illegible] abitabile giardinetto, panoramissima, a L 185milioni privatamente 011-6507816 - 0338-7085188

CAVOUR (TO) cascinale indipendente 3 lati, terreno mq.1 [illegible] da ultimare privato vende Tel. serali 0175-391688

CAVOUR (TO) vicinanze, [illegible] indipendente 4 lati, in parte da ristrutturare vendesi a L.65milioni [illegible] 011-6179080 - 0338-380614

CAVOUR (TO), rustico cascinale terreno [illegible] nuovi, adatto 3/4 famiglie agriturismo, posizione stupenda panoramica [illegible] vendesi a L. 185milioni 011-787083

CAVOUR-ENVIE (TO), casa collinare indipendente ristrutturata, 2 servizi cortile, orto, termosifoni, [illegible] vendesi Affitto o riscatto a L.1.600.000 mensili. 011-[illegible]

CAVOUR SAN MICHELE (TO), rustico parzialmente ristrutturato, su 2 livelli, [illegible] terreno, [illegible] a L.50milioni. 0330-424788

[illegible] D'ASTI [illegible] bella cima [illegible] panoramica, allacciamento a metano, privato vende 0141-558967

CHIVASSO (TO) alloggio di nuova costruzione, in via di rifinizione, privato vende da giugno '99. 011-9106578 0339-2425108

CHIVASSO (TO) terreno edificabile mq.3.500, vendesi. 011-8131365

CHIVASSO (TO) vicinanze, villa indipen[illegible] mq.1500 terreno, p.t.: garage, lavanderia, bagno; 1°p. 5 camere, bagno terrazzi, mansarda, vendesi. 011-9160468

CHIVASSO (TO) vicino stazione, appartamento mq 150, finalis, cucinino, 3 [illegible] mire, ampio salone, studio, 2 bagni, cantina, box, vendo 011-9111235

CHIVASSO (TO) villa [illegible] bellissima, indipendente, mq.330, rifiniture pregio, scala in marmo, garage, posto auto, ampio giardino, L.480milioni a privati. 011-5620521

CHIVASSO vicinanze (TO) casa bifamiliare indipendente 3 lati, 2 alloggi di mq.100, ampio garage, 2 taliole, cantina, giardino, cortile, vendesi a privato. 011-8189918 [illegible]0347-[illegible]

[illegible] (TO) vicinanze, a 20 minuti da Torino, cascina indipendente 4 lati, [illegible] nuova, parzialmente da ristrutturare, ampia metratura e terreno, vendo [illegible] 5245868

CIGLIANO (VC) [illegible] ampio indipendente, circa mq.350 piu' terreno mq.1.500 circa, lusso da ristrutturare, [illegible] desi L 135milioni. 011-9862430 [illegible] 4094590

CINZANO (TO) casa bifamiliare 3 piani: 6 stanze 3 bagni, portico adiacente volendo edificabili, cortile privato e terreno mq.1.000 circa, vendesi 011-3480358 0347-2880390

CINZANO (TO) terreno agricolo mq 22.000, vendesi. 011-323781

CIRIE' VICINANZE (TO), casa totalmente ristrutturata abitabile subito, mq.150, me[illegible] lognatura, in borgata comodo servizi L.180milioni. Trattative private 011-[illegible]1 - [illegible]940906

CIRIE' VICINANZE (TO), Canavese rustico parzialmente ristrutt. libero 3 lati

GRANDE OPERAZIONE

UN MONDO DI CONVENIENZA

VACANZE 1999

CISALPINA TOURS

I valori assoluti degli sconti riportati [illegible] si intendono per coppia. Sono validi per i pacchetti turistici completi selezionati da catalogo. Campagna valida [illegible] prenotazioni effettuate fino al 20-8-1999. Per ulteriori informazioni rivolgersi alle Agenzie di Viaggio del Gruppo Cisalpina Tours.

TORINO - C.so Francia, [illegible] - Tel. 011/7777777 • TORINO - Via M. Cristina 64/A - Tel. 011/6693777 - C.so Stati Uniti, 105 - Tel. 011/3292777 • TORINO - C.so Re Umberto, 37 - Tel. 011/5566777
TORINO - Via Carnovali, 4 - Tel. 011/3059978 • TORINO - I Portici del Lingotto - Via Nizza, 262 - Tel. 011/6701640 • RIVOLI (TO) - C.so Francia, 26/A - Tel. 011/9565777 • CARMAGNOLA (TO) - Via G. Matteotti, 33 - Tel. 011/9712033
BIELLA - Via Torino, 1 - Tel. 0172/713091 • MILANO - C.so di Porta Vittoria, 9 - Tel. 02/54116991 • SANGIUSTO (MI) - [illegible] Trieste, 5 - Tel. 02/[illegible]
ASTI - Piazzetta della Vittoria, 9 - Tel. 0141/599314 • SANGIUSTO (MI) - [illegible] - Via Fiorentini, 10 (Piazzale Stampi) - Tel. 02/[illegible]
MILANOFIORI ROZZANO - Strada 6 Palazzo N - Tel. 02/57514116 • GENOVA - C.so Marconi, 40 - Tel. 010/5531011 • [illegible] - Via Milano, 137 - Tel. 080/5213837 • RAVENNA - Via Salara, 49 - Tel. 0544/[illegible]
ROMA - Via Circonvall. Appio, 105 - Tel. [illegible] - Via Fiorentini, 10 (Piazzale Stampi) - Tel. 049/8066811 • FIRENZE - V.le Volerii, 49 - Tel. 055/7170251
VARESE - Via Avegno, 15 - Tel. 0332/241980 • MONZA - Via Manzoni, 2 - Tel. 039/[illegible] - Via Sirtori, 3 - Tel. 051/6252100 • COMO - Via Boldoni, 14 - Tel. 031/[illegible]
DIVISIONE INCENTIVE - CONGRESSI [illegible] - I Portici del Lingotto - Via Nizza, 262 - Tel. 011/6701670

vendesi L.90milioni. Trattative private. 011-9243051 - 0336-940808

CIRIE' (TO) alloggio di 2 camere, tinello, cucinino, accessori, privato vende a L.160milioni. Esamino eventuali permute in Torino o Barriera Milano. 011-9211482

COASSOLO TORINESE (TO), 2 alloggi mq.60/40, riscaldamento autonomo, cortile, sottotetto e box auto, vendesi a prezzo conveniente. Possibilita' terreno. Tel [redacted]

COASSOLO (TO) alloggio arredato, luminoso, vendesi con minimo anticipo e comode rate pari affitto. 0339-4633554

COASSOLO (TO) alloggio arredato, luminoso, vendesi con minimo anticipo e rimanenza comode [redacted] pari [redacted] 011-4111791

COASSOLO (TO) casa ristrutturata, soleggiata, panoramica, 2 alloggeri indipendenti e diversi terreni, vera occasione, vendesi a L.85milioni. 011-9[redacted]

[redacted]LO (TO) terreno edificabile mq.1.600, per [redacted] costruzione di villa unifamiliare, vendesi. Trattative solo con privati. 0368-3569405

COAZZE (TO) alloggio mq.56, bilocale, panoramico, terrazzo, posto auto coperto, vendo a L.100milioni solo a privati. 011-9340412

COAZZE (TO) alloggio mq.85 su 2 livelli: ingresso, cucina, salone, 2 camere, bagno, ripostiglio, balcone, terrazzo, box, vendesi L.149milioni 011-9340455

COAZZE (TO) villa con giardino, privato vende. Tel. pasti 011-3141506

COCCONATO D'ASTI (TO) vicinanze, [redacted] terreni confinanti, molto belli, vendo. 011-867674 - 0347-9737465

COCCONATO (AT) pressi, totalmente e finemente ristrutturato, su 3 livelli e tavernetta, mq.200 abitativi, vendo a L.150milioni 0347-5927328

CONDOVE (TO) casa unibifamiliare, [redacted] ne soleggiata, su 3 livelli, 3 box, terrazzo, vendesi a L.380milioni trattabili 011-9644902

CONDOVE (TO), casa uni-bifamiliare, zona centrale, ristrutturata, soleggiata, su 3 livelli, 3 box terrazzo, vendesi L.380milioni trattabili. Tel. pasti 011-9644903

CONDOVE Mocchie (TO) km.30 da Torino, baita completamente ristrutturata, zona tranquilla, possibilita' 2 alloggi indipendenti, vendesi a L.70milioni trattabili. 011-9338235 011-9533746

CORIO CANAVESE (TO), Fr.San Bernardo, casetta indipendente, volendo bifamiliare, ampio cortile e terreno circostante, vendesi a L.250milioni trattabili 011-200597

CORIO CANAVESE (TO) alloggio piccola palazzina, centrale, 2^ed ultimo piano: ingresso, camera, cucina, bag[redacted] cantina, box, vendo L.75milioni. Pasti 011-9212507

CORIO CANAVESE (TO) [redacted] indipendente 4 lati, 5 vani, 2 bagni, sottotetto ristrutturabile, cortile, terreno, vendesi. Trattative private [redacted]1-9262221

CORIO CANAVESE (TO) alloggio di 4 vani, riscaldamento autonomo, al 2^piano, vendesi 011-6630321

[redacted] **CANAVESE** (TO) Valli Lanzo, [redacted]la a schiera, p.terra: soggiorno e cucinino, 1^piano: 2 camere, bagno, ripostiglio, giardino, seminterrato, prezzo [redacted]. Serali 011-9275390

[redacted] (TO) a km.4, [redacted]tta a schiera, 3 camere, doppi servizi, 3 aree, tavernetta con camino, box, giardino, vendesi a L.230milioni 0338-8022156

CORIO (TO) casetta mq.230, piu' mq.40 di terreno, tavernetta abitabile, il resto da ultimare. [redacted], gas e telefono, a L.140milioni trattabili 011-[redacted]

CORIO (TO) vendesi terreno 011-3241057

CORIO (TO), alloggio: entrata, 2 camere, [redacted], bagno, 2 balconi, cantina e box, 2° ultimo piano, privato vende a L.85milioni. Trattative private. [redacted]

[redacted]**TAZZONE** (AT) [redacted] indipendente su 2 piani, cucina, salone, 4 camere, doppi servizi, ripostiglio, cantina, garage, mq 1.000 terreno recintato, vendesi 0347-3010530

[redacted] (CN) [redacted] 700, centro paese, 2 piani, 3 alloggi, terrazzo, mq.3.000 terreno recintato, ottimo per centro spirituale', agriturismo, vendo [redacted]

COSTIGLIOLE (AT) San Carlo, prestigioso in costruzione mq.805, terreno mq 4.500. Sabatelli Immobili 011-655359

CRESCENTINO (VC) cascina ristrutturata, mq 4.000 di cortile, con alloggi, ampio porticato, adatto deposito camion, allevamento polli, vendesi. Trattative private 011-8003479

[redacted] (VC) vicinanze, [redacted] libera 4 lati, abitabile, subito, possibilita' di ampliamento, mq.1.700 di frutteto, vendo solo a privati. [redacted]-8863444

CRESCENTINO (VC) vicinanze, casa libera 3 lati, cortile e orto privato mq.700, abitabile, piu' rustico bifamiliare, ristrutturabile, vendesi privatamente a L.220milioni 011-8190477 0161-841160

[redacted] (CN) mt.1.300, km.75 da To[redacted], grazioso e romantico monolocale mansardato, mq 20, finemente arredato, 3 posti letto, angolo cottura, bagno, L.39milioni 011-3247685

[redacted] S.Carlo (TO) terreno mq 3.800, progetto [redacted] ville schiera, mq.120 cadauna, mansardato, mq 120 tavernetta, autorimessa e cantina, permuto con alloggio a Torino. 011-8139897

CUMIANA (TO) al bivio, terreno agricolo di mq.8.200 circa, vendesi a L.4.000 al mq. trattabili. Tel. pasti 011-9937473

CUMIANA (TO) casetta con 2 alloggi, uno mq.100 e uno mq.60, box 2 auto, locale disimpegno, mq.1.000 terreno, zona Colletta, vendo a L.400milioni. 011-612782

CUNEO alloggio in stabile immerso nel verde. Ingresso, 2 camere, cucina, bagno, cantina, garage, vendesi. Tel. serali 0171-[redacted]

CUNEO monocamere ammobiliata, mq.35 circa, centro citta', comodita' mercati, riscaldamento autonomo, no spese condominiali, stupendo pied-a-terre, ven[redacted]. 011-3472724

CUORGNE' (TO) vicinanze, casa indipendente, su 3 lati, piu' rustici, centro paese, privato [redacted] a privati. Tel. serali 0124-[redacted]

CUORGNE' (TO) villa prestigiosa, su 2 piani, con parco e garages, privato vende a prezzo interessante. 0338-3447665

DEMONTE (CN), [redacted] villa bifamiliare, recente costruzione: 5 camere, doppi servizi, ampio terrazzo verandato, box auto, termoautonomo, terreno, vendesi. Tel pa[redacted]

DOGLIANI (CN) casetta di 2 piani nel centro storico, con 2 appartamenti distinti camera, cucina, bagno, cantina e box, vendesi. 011-7072530

DOGLIANI (CN), appartamento centralissimo: ingresso, cucina, sala, 2 camere letto, bagno e 2 terrazzi, cantina, vendesi a prezzo di mercato. Tel. pasti serali 0173-[redacted]39-3[redacted]7606

DRUENTO (TO) 2^piano, alloggio di cucina, soggiorno, 2 camere, doppi servizi, box 2 auto, molto soleggiato, vendesi [redacted] a privati. Tel. pasti 011-9844011

DRUENTO (TO) casetta libera 4 lati, mq.280, con tavernetta, lavanderia, e mq 1.000 terreno edificabile, in zona residenziale, vendesi Tel. pasti [redacted] 98[illegible]14

DRUENTO (TO) centrale, alloggio 1^piano, mq.90, grande ingresso, tinello, 2 camere, cucinotta e servizi, grande cantina, lavanderia, servizi e box, vendesi. 011-9844126

DUSINO S.MICHELE (AT), indipendente 3 lati, mq.140, box, giardino mq.200, 1^ abitazione, volendo arredata, L.300milioni Tel. ufficio 011-546033 Abitazione 011-8197381

ENVIE 40 minuti TO-Sud, rustico ristrutturato, indipendente, panoramico, cucina, saloncino, camera, 2 servizi, cortile, orto, giardino, posto auto, L.105milioni trattabili. 011-6051690

FAVRIA CANAVESE (TO), casa 2 piani, giardino, sottotetto eventualmente abitabile e rustico, tavernetta, garage, sottotetto, ristrutturata, ottima posizione soleggiata, frazionabile, vendo 0124-34387

FENESTRELLE (20 km. Sestr[redacted]) costruzioni antisismiche nuove, rifiniture superiori, riscaldamento individuale, mono/bi/trilocali, giardino, bosse, da L.120milioni. Giraudo [redacted]

FENESTRELLE (TO) appartamento 1^piano, composto [redacted], cucina, servizi, [redacted], stalla, vendesi 011-7399850

[redacted] (TO) appartamento 2^piano, arredato, composto da camera, soggiorno, cucinino, servizi, balcone, [redacted] lato, cantina, [redacted]

[redacted]**ESTREL**[redacted] (TO) monolocale con posto auto in garage, giardino condominiale con barbecue, cantina, riscaldamento autonomo, in recente condominio, vendesi. 011-9406727

FENESTRELLE (TO), mq 60 in villino, termoautonomo metano, garage, mansarda utilizzabile mq.60, giardino, L.130milioni, mutuo residuo L.20milioni. Trattative private Tel.serali 0338-2909830

FERRERE D'ASTI (AT) ca[redacted] colli[redacted] ottima posizione, indipendente 4 lati, 10 vani, doppi servizi, garage, giardino, orto, frutteti attigui, vendesi. 011-3470278

FERRIERA (TO), alloggio nuovo, [redacted]lenziosa, comodo servizi, mq.150, 2 piani, 2 servizi, termoautonomo, porte blindate, box, vendesi a L.235milioni piu' mutuo 011-9367137

FERRIERA Buttigliera Alta (T[redacted]) appartamento panoramico, ingresso, 2 camere, tinello cucinino, bagno, 2 balconi, [redacted] posti auto e giardino condominiale, vendesi. 011-9342940 0338-4771248

FIANO CAFASSE (TO) direttissima Torino Lanzo, appezzamento terreno agricolo mq.9.000, completamente [redacted]eggiante, privato vende 0338-3522201

FOGLIZZO (TO) cascina ristrutturata porzione, altra in fase di ristrutturazione, garage 3 auto, cortile privato recintato, fienile, vendesi. Trattative private. 011-[redacted]

[redacted] **ALPI GRAIE** (TO) vicinanze Cantoira, casetta indipendente: [redacted], cucina, cantina piu' stanzino portalegna, vendesi. 011-495807

FORNO CANAVESE (TO) km.35 da Torino, casa libera 3 lati, 2 piani, 3 camere, bagno, 2 cantine, [redacted], cortile, [redacted], giardino mt 1000, vendo. 0124-77333

FRABOSA S[redacted] (CN) frazione Gosi, ampio bilocale arredato, soleggiato, 5 posti, parco giochi, vendesi 011-597517 - 0338-8552190

FRAIS (TO) trilocale ampio, arredato, in condominio, vendo L.110milioni 0335-5696930 0122-697315

FRASSINELLO MONFERRATO (AL) casa panoramica, mq 150, cantina doppia, grande cortile, rustico con garage, porticato e orto mq.300, vendesi a L.180milioni trattabili. 0161-215549

INCASE
SERVIZI IMMOBILIARI

Bardonecchia - Via Medail, 80
Tel. 0122.90.17.29 - 90.26.29
[redacted] - C.so G. Ferraris, 123
Tel. 011.581.76.43

La nostra vetrina immobiliare

[redacted]CHIA

Residenza Grand Soleil Due

Via Pietro Micca
Signorili Trilocali - Soleggiati

Les Floralies

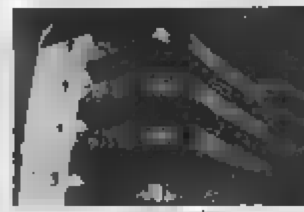

Fronte piste
Ultimi prestigiosi alloggi posti auto

Disponiamo inoltre

Nel Borgo Vecchio
in nuova costruzione tipicamente montana bi e trilocali [redacted] box. Bilocale in grangia con tavernetta e p. auto. Trilocale con posto auto.

Via Melezet
quadrilocale con doppio servizio.

Viale della Vittoria
in nuova costruzione mono-bi-trilocali. Bilocale su due livelli. Piccolo trilocale ristrutturato.

Via Amprimo
bi e trilocali con posto auto.

V.le Roma
bilocale con box auto. Alloggio di 140mq. con posto auto.

Via [redacted]
trilocale d[redacted] con posto auto. Bilocale con posto auto.

Millaures
occasione ultimo alloggio finiture di pregio.

Grangia
da ristrutturare, frazionabile 500mq. complessivi.

FROSSASCO (TO) villa p[redacted]' bifamiliare, mq.2.500 di terreno, [redacted]

G.S.I. Borgaro Mappano, recente, vende soggiorno, cucina, 2 camere, doppi servizi, ripostiglio, due box. Tel. 011-3971767

[redacted] Bardonecchia, alloggi in palazzine quadrifamiliari composti da soggiorno, cucina, due camere, bagno, giardino privato. [redacted]. Tel. 011-3971767

G.S.I. vende Caselle, Via degli Alpini, libero, 2 camere, tinello, cucinino, bagno, ripostiglio. Tel. 011-3971767

G.S.I. vende Coazze, [redacted] panoramico, particolare, 2 camere, tinello, cucinino, [redacted], posto auto. Tel 011-3971767

G.S.I. vende Pragelato, localita' Granges, bilocale con posto auto e sottotetto, arredato, L.150milioni Tel. 011-3971767

G.S.I. vende Rivalta, Via Como, nuovo, soggiorno, cucina, 3 camere, doppi servizi, sottotetto, box, possibilita' scelta finiture. Tel. 011-[redacted]

G.S.I. vende Rivoli, Via Sestriere, libero, salone, 2 camere, tinello, cucinino, bagno, ripostiglio. Tel. 011-3971767

GABETTI SPA Volpiano, [redacted], libero, salone, 2 camere, cucina, 2 bagni, giardino, box auto Ag. Borgo Vittoria 011-256969

GARESSIO (CN) alloggio signorile, con 4 vani piu' servizi, [redacted] 0335-6231267

GASSINO (TO) alloggio ristrutturato, mq 100, panoramico, vendo a L.170milio[redacted]

[redacted] collina, in [redacted] signorile, saloncino, 2 camere, cucinotta, piu' mansarda collegata composta da 2 vani, terrazzo, posto auto, L.255milioni. Servizio Casa 011-6635990

GASSINO villa bifamiliare su due piani con seminterrato, box, giardino mq 1.000 Edilmarket 011-3272160 - 0335-6041753

[redacted] (TO), immobile adatto 2^casa 4 camere, veranda, ampia cantina, orto ante casa con 2 piante e vit. da vedere, vendesi L.78milioni 011-4703253

GIAVENO (TO) alloggio mq.100, 6 vani, riscaldamento autonomo, 1^piano, vendesi. Trattative private. 011-9364281

GIAVENO (TO) centralissimo, signorile, ingresso su soggiorno, angolo cottura, camera, antibagno, bagno, balcone, terrazzo, box, cantina, vendesi a L.310milioni. Serali 011-9364489

GIAVENO (TO) centro, alloggio 3^piano ed ultimo, ascensore, sala, cucina, 2 camere, 2 bagni, box auto, cantina, vendesi. 011-8179021

GIAVENO (TO) centro, porzione di casa, completamente ristrutturata, mq 140 circa, orto mq.500 circa, privato vende Chiedere Marco 011-9364172

GIAVENO (TO) collina, mt.1.000, alloggio 2^piano, ingre[redacted], camere, soggiorno, angolo cottura, bagno, vendesi a L.60mi[redacted]. 011-7792457 011-9566454

GIAVENO (TO) lussuosa villa su 3 piani, mq.180 circa cadauno, ottime rifiniture, mq.4.000 circa di giardino, vendesi. Trattative private 0335-6740777

[redacted]**VEN**[redacted] (TO) villa nuovissima (luglio '98), 3 livelli, libera 4 lati, giardino mq 1.100, ottime rifiniture, vista panoramica, [redacted]. [redacted]. ufficio 011-9310600 - 0338-4301714

GIAVENO (TO), villetta arredata su 3 livelli, libera 4 lati, giardino, orto mq.1.000, impianto idrico automatico, [redacted] vende a [redacted] Tel serali [redacted]

GIAVENO rustico mq.210 piu' terreno, posizione panoramica, soleggiata, da ultimare [redacted] ristrutturazione. Edilmarket 011-3272160 - 0[redacted]753

GIAVENO villa in costruzione, ottima posizione tranquilla, soleggiata, da L.470milioni Consegna ottobre '99 Edilmarket 011-3272160 - 0335-6048753

GIVOLETTO (TO) alloggio mq.100, 3 camere, cucina, cucinino, bagno, 2 balconi, cantina, box, verde condominiale, piccolo condominio, L.230milioni. Trattative private 011-9947667

GIVOLETTO (TO) villetta su 3 livelli, [redacted] giardino mq.1.200 circa, libera 4 lati, zona panoramica, privato vende a L.590milioni. 011-4035326

GIVOLETTO (TO), villa in splendida posizione soleggiata, vista panoramica, mq.1.600 di giardino, composta da 3 alloggi di diversa metratura, vendesi. 011-9312645

GIVOLETTO bella posizione, villa indipendente, ingresso, salone camino, cucina, 3 camere, biservizi, mansarda, seminterrato. Terreno mq.2000 Gabetti 011-9341013

GRANGESISES (TO), bilocale [redacted] centrale, con camino, box auto, cantina, vendesi. [redacted]77272

GRAVERE VAL DI SUSA (TO) vicinanze impianti Pian del Frais, rustico caratteristico in pietra, pa[redacted] nattato, comodi negozi, vendo. 011-677093

GRAVERE (TO), Valle Susa, casa rurale libera 3 lati, [redacted] 2 camere, mansarda, giardino, da [illegible], vendesi, pos[redacted] magazzino garage. Tel h 20/21 0122-31010

GRAZZANO BADOGLIO (AT), casa su 2 piani, composta da 4 camere, bagno, cucina, grotta in tufo, vendesi Trattative private. 011-3187892

IVREA PAVONE (TO) in soleggiata posizione collinare e panoramica, villa rustica mq.500 interni, mq 150 balconi, terreno mq.4.000, vendesi Tel. pasti 0125-51345

KM.1 DA BARGE (CN), rustico ristrutturato, mai abitato, indipendente, nel verde, [redacted], salone, 3 camere, servizi, garage, L.135milioni 011-6632363

KM.20 DA MALPENSA (NO) mq 125: salone living, 2 bagni, 2 camere, cucina, 3 terrazzo, box, posto auto, villetta bifamiliare 2 piani, L.2.500.000/mq. 011-7792290 011-703903

KM.25 SUD TORINO (TO), mc.2.000 circa da ristrutturare, [redacted] alloggi o negozi, vendo o permuto 0347-9639173

KM.4 DA CORIO (TO), villetta a schiera: 3 camere, 3 aree, 2 bagni, cucina, tavernetta c/camino, box e giardino, panoramica, vendesi L.230milioni. 0347-4969866

KM.45 DA TORINO (AT) villa 2 piani, ampia metratura, recintata, indipendente, terreno 2 ettari circa, vendo o scambio [redacted] appartamento in Torino. [redacted]-3172068

LA CASSA casetta indipendente, ingresso, soggiorno, cucinino, camera, bagno. Cortile di proprieta', L.85milioni. Gabetti 011-9341013

LANGHE MURAZZANO (CN) alloggio fi[redacted]mente arredato, 2 camere, cucina, servizi, mansarda sovrastante con bagno, [redacted] auto, riscaldamento autonomo L.90milioni. 011-700645 0339-4314839

LANGHE (CN) alloggio di 2 camere, cucina, tinello, bagno, cantina, soffitta, 2 ampi balconi panoramicissimi, volendo arredato, vendesi. 0347-6721604

LANGHE (CN), villino panoramico su provinciale, 40 minuti da Savona, tutti i confort, giardino mq.1300, vendesi 011-626205

LANZO (TO), casa d'epoca, p.terra: locale mq.170; 1^piano alloggio mq.125; 2^piano alloggio e [redacted] mq.100; 3^piano [redacted] mq.70, [redacted] riattare 0123-29205

LEINI' (TO) alloggio mq.105 commerciali, 2 camere letto, soggiorno, cucinotta, ingresso, bagno, cantina, 2 balconi e box, [redacted]. 011-9980969

LEINI' (TO) zona centrale, ingresso living su soggiorno, cucinino, 2 camere, bagno, 2 ripostigli, cantina, posto auto, vendo a L.170milioni. 011-9974746

LEINI' (TO), alloggio: salone, 2 camere, tinello, cucinino, box, giardino, in palazzina trifamiliare recente, privato vende. 011-72464[redacted]

LEINI' frazione Tedeschi, villa bifamiliare con alloggi di mq.145 cadau[redacted] internat[redacted] giardino. Gabetti Caselle 011-9913131

LIMONE PIEMONTE (CN) bilocale arredato, piano alto con ascensore, privato vende. Tel. pasti 0141-217882

LIMONE PIEMONTE (CN) zona centrale, alloggio composto da tinello, cucinino, camera, servizi, balcone, 6 posti letto, con [redacted]rage, vendesi. 0347-4166878

LIMONE PIEMONTE (CN) monolocale ampio, mansardato, arredato, terrazzo, riscaldamento autonomo, vendesi causa inutilizzo a L.80milioni. Solo privati. Tel pasti 011-9212507

[redacted] (CN) alloggio confortevole e panoramico, 5 posti, camera, soggiorno, cucinino, servizi, entrata, [redacted] vendesi a prezzo interessante. Tel ore 19/21 0336-444302

LIMONE PIEMONTE (CN) 2 alloggi stesso piano, eventualmente abbinabili, ciascuno bicamere, bagno, cantina, terrazzo, garage, prato, vendo Tel. serali 011-212459

LIMONE PIEMONTE Fr.Limonetto (CN), appartamento arredato, panoramico, vicino piste sci, vendesi a prezzo interessante. 011-4342403 0348-2260157

[redacted]**NTE** (Cn) panoramico, [redacted] piano sud, ampio bilocale, servizi, ottimo stato, box auto. Cardillo e Vercelli 011-535000

LIVORNO FERRARIS (VC) [redacted] 35 da To[redacted] villa lussuosamente rifinita, con garage, tavernetta, lavanderia, [redacted], cortile, orto, privato vende a L.347milioni 011-284296

LOMBAR[redacted] (TO) [redacted]rreno agricolo con laghetto e capannone mq.300 da ri[redacted], mq.40.000 circa totali, vendesi. Ottimo affare. [redacted]

LOMBRIASCO (TO) casa ristrutturata, rustico e capannone per attivita' artigianale, terreno mq.5.000, privato vende 011-9790352

[redacted] **S. GIOVANNI** palazzina [redacted]cente, ingresso, camera, cucina, bagno, terrazzo, piu' giardino condominiale. Anticipo [redacted] piu' rata mensile L.881.000 Gruppo Casa 011-3184708

LUSERNA S.GIOVANNI (TO), n.2 alloggi 5 camere e servizi, casa d'epoca, mq.900 circa terreno e basso fabbricato, [redacted]ge, L.590milioni. Trattative private Tel.ufficio 0121-75507

LUSERNA S.GIOVANNI (TO), rustico ristrutturato, con terreno, zona panoramica e soleggiata, no isolato, vendesi a prezzo interessante 0338-2480177

LUSERNA S.GIOVANNI (TO) casa centrale ristrutturata, ottime condizioni, mq.160, cortile, garage, 3 locali deposito, comodissima tutti servizi, L.230milioni trattabili. 0121-901578

LUSERNA (TO) casetta indipendente 3 vani e servizi, panoramica, anche residenziale, altra [redacted] unico, ampio terreno collinare, bosco, prato. Serali 0338-5024066

[redacted] Fr.Cerel (BI), casa rurale ristrutturata con terreno/orto e giardino recintati, privato vende a prezzo da concordare. 011-3292408

MAPPANO (TO) alloggio con mansarda, 17 vani totali, scala interna, caminetto, cantina, box, 2 posto auto, giardino condominiale. Trattative private. 011-9968436

MAPPANO (TO) appartamento nuovo composto da salone, 2 camere, cucina, doppi servizi, box, vendesi. Tel. dopo le ore 19.30 011-2623195

MAPPANO (TO) casa indipendente, bifamiliare, mq.1000 di terreno, vendesi. Trattative private. 011-9969957

MAPPANO (TO) villa a schiera angolare, soggiorno, cucina, 2 camere, doppi servizi, box, giardino, vendesi a L.350milioni. Trattative private. Tel. pasti 011-9969365

MAPPANO villa indipendente su 2 livelli di circa mq.230 a piano. Ampio terreno. Gabetti Caselle 011-9913131

MAPPANO/LEINI' (TO) confine, alloggio di 2 camere, tinello, mq.55, vendesi a L.195milioni trattabili. Trattative private. 011-255240

CANAVESE (TO) casa semindipendente, 2 piani, cucina, soggiorno, camera, bisenvizi, lavanderia, metano autonomo, autorimessa, sottotetto e piccolo cortile privato, L.195milioni. 011-9287042

MATHI (TO) alloggio in palazzina signorile, quadrilocale, mq.120 circa, riscaldamento autonomo, garage, cantina, privato vende. Trattative private. Tel. 011-9269411

MATTIE (TO), Val Susa, casa semindipendente, 3 piani, 2 alloggi, 1 ristrutturato, termocucina a legna, tavernetta camino, mq.750 terreno, L.140milioni t il e privati. 011-7709375 - 0122-38437

MATTIE (TO), Valsusa, 2 alloggetti ristrutturati, 1 piccolo e 1 grande, lati; cucinino, soggiorno, camera, bagno, L.60milioni; camera letto 3 posti, cucinotta, bagno, L.27milioni. 011-939557

MEZZI PO (TO) km.15 da Torino, cascinale abitabile ristrutturato, mq.120, 2 corti, fienile, tettoia, terreno mq.1.500, vendesi L.330milioni. Tel.ore 19/20 0360-564526

MENUTI 40 TO-SUD (TO), casa indipendente, ristrutturata,terreno mq.3.000, 8 camere, 2 servizi, divisibile magazzino, capiti indipendente, L.275milioni con mutuo. 011-5621516

MONFERRATO (AL) palazzo nobiliare del 1700, grande giardino interno, centro paese, soffitti con affreschi, vendo. 0347-3017019

(AT) collina, casa mq.360, terreno mq.2.800, posizione panoramica, salone, 2 camere, 4 bagni, mansarda, tavernetta, vendesi. 0141-877446

NTA' D'ALB (CN), villetta 3 camere, 2 bagni con idromassaggio, salone, camiera, cucina, soffitte, tina, box 2 auto, cortili, L.380milioni. 0173-976228 0173-975850

MONTALDO ROERO (CN) casa semindipendente, abitab, telefono, garage, giardino, campo, vendo Tel. serali

MONTALENGHE (TO) a km.30, casa panoramica, 6 locali su 2 piani, con mq.200 di giardino attiguo, recintato, vendesi.

MONTEU DA PO (TO) casa indipendente 4 lati, mq.2.000 terreno recintato, bosco, 2 camere, soggiorno, angolo cottura e bagno, box, tettoia, vendesi. 0347-8650385

MONTEU ROERO (CN) frazione Vivani, lotto di terreno edificabile, mq.1.700, inserito in piano esecutivo convenzionato, vendesi. Tel. pasti 011-9450485

MONTEU ROERO Frazione S.Lorenzo, terreno edificabile mq.550, comodita' di allacciamento acqua e metano, vendesi. 0172-574348

MONTIGLIO CENTRO (AT), casa d'epoca su 3 piani, mq.500, cortile interno, porticato, garage, piano interrato con volta a botte, vendo. 0141-994224

MONTOSO (CN) alloggio: 2 camere letto, tinello, cucinino, servizi, ben arredato, terrazzo esposto al sole, piazza principale, box auto, vendesi. 011-9067464

MONTOSO (CN) alloggio, arredato, con tavernetta, mansarda, vendesi a L.78milioni, volendo scambio con appartamento al mare. 011-2165427 - pasti 011-213200

OSO (CN) appartamento composto piccolo ingresso, cucina living, bagno, terrazzo panoramico, completamente ristrutturato e arredato, privato vende. 0338-5601232

MONTOSO (CN) appartamento arredato, in casetta con giardino condominiale, vendesi a L.33milioni piu' mutuo residuo Tel serali 011-9560112

MONTOSO (CN) bilocale arredato, termoautonomo, valore L.80milioni, silenziosissimo, a L.50milioni. 011-211489

MONTOSO (CN) complesso "I Larici", appartamento ammobiliato, ambiente, bagno, terrazzo, box. Anticipo zero piu' rata mensile L.454 000. Gruppo Casa 011-3184706

MONTOSO (CN) panoramico, 2^piano, ingresso living, salottino, cucinotta, bagno, terrazzo, scala interna, ma 2 , servizio, posto auto coperto, vendesi. 011-4553813

MONTOSO (CN) stazione sciistica Ru, km.55 da Torino, bilocale a servizi arredati, ski , privato, vendesi L.50milioni. 011-7768580 0347-2500806

MONTOSO (CN), Val Pellice, alloggetto bellissimo: ingresso, soggiorno con mino, piccola cameretta, 4/5 posti, mobile autonomo, vicino impianti, privato vende 84

OSO (CN), alloggio finemente arredato, 5/6 posti letto, 2 camere, cucina, vendesi 0338-4056814 011-3176995

(CN), appartamento interamente ristrutturato, mq.40, panoramico sulla , mt.100 centro vendesi L.45milioni. , serali dopo h.20 00 011-344484

MURISENGO (AT), porzione rustico da ristrutturare, abitabile, garage 8 posti, luce, acqua, gas, giardino adiacente, L.78milioni trattabili. Tel.ufficio 011-8961484 - Tel.serali 011-2055546

NARZOLE (CN) km.6 autostrada, casa indipendente 3 lati: 4 locali, caminetto, bagno, mq.120, giardino mq.500, vendesi a L.133milioni. Tel. serali 011-482316

NOLE CANAVESE (TO), alloggio da ristrutturare, casa d'epoca, mq.150, 2 piani, cantina, mq.80 mansarda, mq.1.400 giardino, privato vende a L.250milioni trattabili. 011-9002213

NONE (TO) alloggio 1^piano composto da 2 camere, cucina abitabile, bagno, ingresso, cantina, 2 aree, riscaldamento autonomo, vendesi L.160milioni trattabili. 011-9885117

NONE (TO) appartamento di lusso, zona centrale, mq.110, oltre autorimessa e tavernetta, vendesi. 0121-57492

NONE (TO) villa ampia metratura, indipendente 4 lati, vendesi. 0339-4014736

NONE (TO) villa mq.200 1^piano, mq.150 mansarda e mq.200 , mq.560, vendesi. 011-9863756

NONE (TO), alloggio in palazzina: ingresso living soggiorno, 2 camere, servizi, 2 balconi, ristrutturato, giardino e posto auto, L.90milioni e mutuo. ufficio 011-

OCCASIONE

grande villa a schiera in Pairino, ottime finiture, vendesi a prezzo affare.Tel. 011-2732200

ORBASSANO (TO) alloggio panoramico, ampio, box, zona tranquilla e servita, vendo o scambio con casa piccola, indipendente 4 lati. Piossasco, Pinerolese o Cumiana. 011-9042764

ORBASSANO (TO), Complesso Gardenia, 3^piano: ingresso, 2 camere, cucina, bagno, ripostiglio, 2 balconi, cantina, termoautonomo, L.190milioni, stabile box auto Tel.serali 011-9031050

ORBASSANO (TO), terreno agricolo mq.4.000, con possibilita' per attivita' sportiva, recintato, acqua, vendesi a prezzo da concordare. 0368-7178395

ORBASSANO Torino adiacenze Piazza Chiesa (TO), alloggio, ingresso, 2 camere, cucina, doppi servizi, ripostiglio, cantina e box auto, vendesi. 011-9012019

ORBASSANO alloggio comodo negozi e servizi, salone, 4 camere, cucina, 2 servizi, ripostiglio, mq.120, cantina, box e 2 posti auto, giardino condominiale, a L.250milioni. 011-9011091

OULX (TO) alloggio con giardino e box privati, posizione soleggiata, ampio verde condominiale, zona tranquilla, vendesi. 011-7784950

OULX (TO) casetta tipo chalet, recente, salone, camino, angolo cottura, camera letto, bagno, garage, cantina, termoauto-

mo, v a L.230milioni. 011-3114078 0368-212786

OULX (TO) in bella posizione immersa nel verde, vicinanze pista da fondo, monocamera totalmente arredata, mq.45, giardino condominiale, vendo. 011-4150280

OULX (TO), Signoia, posizione soleggiatissima, p.t., con giardino privato, soggiorno, cucinino, camera da letto, bagno, vendesi. Tel. serali 011-8062363 0339-8121687

OZEGNA (TO) castello da ristrutturare, con possibilita' di utilizzazione come albergo e ristorante, vendesi. 0124-330113

PAESANA (CN) rustico da ristrutturare, con terreno, vendesi. Tel. serali 0121-352930

PAESANA (TO) Borgata Pian Lavarino, 2 baite a 2 piani, con terreno, da ristrutturare, vendesi. 011-726103

PARCO GRAN PARADISO Ceresole Reale (TO) casetta mt.1.600 slm, completamente ristrutturata, vendesi a L.300milioni. Tel. pasti 0347-4139267

DI RIVALTA (TO), alloggio do servizi: ingresso, camera, tinello, cucinino, bagno, sgabuzzino, cantina, mq.55, ristrutturato, vendesi L.129milioni trattabili,

PAVAROLO (TO) vicinanze, terreno agricolo mq.6.000, confinante con piano regolatore industriale, sorgente , recintato, vendesi.

PAVAROLO (TO), edificabile, zona panoramica, progetto approvato, . Tel. 011-9408744

PEREBERO (TO), vicinanze Prali, mansarda tipica di montagna mq.100, molto luminosa e alta, termoautonomo, adatta 2^casa, affare, vendesi a L.55milioni trattabili. 011-6272422

PIAN DEL FRAIS (TO) miniappartamento con giardino, immerso in pineta, auto, presso sci, , termoautonomo, vendo a L.75milioni. 011-9563908

(TO) S.Pancrazio, grande villa ligure, posizione tranquilla, 2 alloggi mq 150 ciascuno, giardino mq.1.000, terrazzi, locale mansardato, box 3 auto, vendo. 011-9676445

(TO) alloggio, ingresso living soggiorno, cucinotta, bagno, antibagno, cantina, box doppio, giardino privato mq.150, vendo a L.230milioni. 49

PIANEZZA (TO) villa a schiera su 3 livelli, giardino, doppio, cantina, tavernetta, soggiorno living, cucina, 3 camere, 2 bagni, vendesi. Tel.serali 011-9854568

S.Pancrazio, porzione di bifa, possibilita' di secondo appartamento, , giardino. 01 22

S.Pancrazio, in palazzina, ingresso, soggiorno, , 2 camere, bi, 011-9341013

PIANEZZA S. Pancrazio, lussuosa villa indipendente, ampia metratura, interrato, terreno mq.1800. Gabetti 011-9341013

PIANEZZA alloggio ristrutturato di ingresso, ampia cucina arredata, 2 camere, bagno. Ultimo piano. Luminosissimo. L.170milioni. Tel. - 011-9206302

PIANEZZA nuovo, ingresso su soggiorno, ampia cucina, camera, bagno. Giardino condominiale. Gabetti 011-9341013

PINASCA (TO) villa bifamiliare, posizione comoda, zona tranquilla, vendesi. 0121-800173

PINEROLESE COLLINA 20 minuti da Torino, nel verde, massima tranquillita', 3 case con ampio terreno, privato vende. Tel.

PINEROLESE (TO) cascinale indipendente, con terreno, privato a affare. 0121-77043

PINEROLESE (TO) zona collinare, villetta mq.175, piu' terreno circostante, privato vende solo a privati. 011-

PINEROLO COSTAGRANDE (TO), mulino del '500, ristrutturato, mq.240 3 livelli, doppi servizi, GPL caminetti, mq.4.000 terreno, vendesi. 0360-388372

PINEROLO (TO) alloggio composto da 3 camere, cucina, soggiorno, doppi servizi, 2 ripostigli, 2 grandi terrazzi, cantina, soffitta, possibilita' box auto, vendesi. 0121-

PINEROLO (TO) alloggio di ingresso, 3 camere, cucina, sala, doppi servizi, ripostiglio, cantina, box mq 24, vendesi. Tel 0121-323222

PINEROLO (TO) bella posizione dal centro, alloggio ristrutturato recentemente, mq.58, vendesi. Trattative private.

(TO) centro, in villa d'epoca, alloggio mq.130, box doppio, giardino privato, ottimo stato, vendesi. Tel. serali 0121-76434

PINEROLO Via Signoria, in consegna, vendiamo ultimi 2 alloggi composti soggiorno, cucina, 2 camere, bagno, ripostiglio, da L.196milioni. G.S I. 011-3971767

PIOSSASCO (TO) alloggio: cucina, 2 mare, cameretta, bagno, balcone dato, cantina e posto auto, L.145milioni a privati. 011-9041559

PIOSSASCO (TO) nel verde, casa d'epoca, 7 vani, porticato, mansarda e torretta, mq.3.000 terreno cintato giardino, privato vende a L.460milioni. 011-

PIOSSASCO (TO) villetta a schiera mq.120 abitazione, garage doppio, tavernetta, mansarda, giardino. Iutecasa 011-4347625

PIOSSASCO Via M.D'Azeglio, appartamento ottimo per investimento, composto da 2 camere e , vendesi. 011-9065188

---

tuttoaffari

Data _____

Nome _____ Cognome _____

Via _____ N. _____ CAP _____

Città _____ Prov. _____

NELLA COMPILAZIONE DEI DATI PERSONALI NON SI ACCETTANO NUMERI DI TELEFONI Tel. _____

Il trattamento dei dati personali che La riguardano viene svolta dall'Editrice La Stampa S.p.A. limitatamente tagliando in questione e nell'ambito di quanto stabilito dalla legge 675/96 sulla tutela dei dati personali. trattamento dei dati, di cui Le garantiamo la massima riservatezza, effettuato solo al fine di pubblicare la Sua inserzione. I Suoi dati, pertanto, diffusi a terzi.

TESTO: una sola inserzione per tagliando - Max 20 parole • Scrivere in stampatello iniziando l'oggetto dell'inserzione che verrà automaticamente evidenziato • Indicare sempre il numero di rubrica • Lasciare uno spazio vuoto tra una parola e l'altra.

RUBRICA N° _____

Dati indispensabili per la pubblicazione dell'annuncio e riservati all'ufficio.

Documento _____ N. _____

Rilasciato _____ il _____

Consapevole delle responsabilità in cui incorre chi rilascia false dichiarazioni, dichiaro sotto la mia personale responsabilità di non operare né direttamente né per conto terzi in qualità di operatore nel settore merceologico della presente inserzione.

In fede, _____

PISCINA (TO) casa indipendente completa di abitazione 1°piano e magazzino autorimessa al piano terreno, vendesi a prezzo interessante. Tel. ufficio 0121-570694

PORMO (TO) Frazione Marocchi, alloggio 1°piano, mq.80, 3 locali, bagno, ingresso, ripostiglio, cantina, riscaldamento autonomo, box auto, vendesi. Tel [illegible] 011-9453026

PORMO (TO) centro, alloggio doppio mq.135, 3 box, 2 sottotetti, parco condominiale, ottimo investimento, separabili, vendesi a L.380milioni 011-9452764

PORMO (TO) frazione Marocchi, mq 140, ingresso living, salone, cucina, 3 camere 2 bagni, termoautonomo, cantina box, terrazzi circostanti 3 lati, vendesi a L.280milioni. 011-9450378

PONT CANAVESE (TO), [illegible] agricolo, mq 600, con bella dirocciata di mq.32, privato vende. 011-9174218

[illegible] nuova, su [illegible] piu' interrato, ottimamente rifinita, grande giardino, cancello automatico, vende a L.540milioni trattabili 011-9812878

PRAGELATO (TO) Villardamont, bellissima posizione, 10 minuti da impianti di risalita, mansarda mq.80 circa, vendesi a L.160milioni trattabili. 011-838107

PRALI (TO) centro, panoramico, 2 camere, cucinotta, bagno, giardino condominiale [illegible] vendesi. Tel. pasti 011-8177780

[illegible] (TO) campo [illegible] circa, zona Pralormo, coltivato a nocciole, [illegible] desi. Tel solo sabato e domenica 0173-[illegible]

PRALORMO (TO) vicinanze, casa libera su 3 lati, 2 camere, servizi, [illegible], box 64 mq., 1°p 3 camere, servizio portenato, L.260milioni trattabili 011-6811971

[illegible] (TO) centro, casa ristrutturata, zona giorno salone cucina, bagno, ripostiglio zona notte 2 camere bagno, lavanderia, sottotetto da ristrutturare 011-9310544

REANO (TO) strutture villa bifamiliare, anche divisa, 2 alloggi indipendenti su 3 lati, soggiorno, cucina, 2 camere, bagno, mansarda, garage, vendesi Pasti 011-[illegible]

[illegible] (TO) villa 3 piani, mansarda taverna mq.2 400 terreno, doppio garage, [illegible] acque, pannelli solari, privato [illegible] privata Tel serali 011-9310040

[illegible] (AT) casa mq 200, 2 alloggi indipendenti su 5 lati, volendo bifamiliare, scala interna, riscaldamento, tripla chiusa, box, giardino, L.250milioni. 0121-321524

RIVA PRESSO CHIERI (TO) centro, alloggio in casetta di mq.50, possibilita' di ampliamento e corte privata di mq [illegible], vendesi [illegible] 011-[illegible]

RIVALTA DO.NONE (TO) alloggio in cascina ristrutturata: salone, cucina, 3 camere, tripli servizi, mansarda, garage, giardino orto privato, vendesi 011-9081141

RIVALTA TORINESE alloggio 3 camere [illegible], cucina abitabile, [illegible]vizi, cantina, mq 120 intali piano rialzato, abitabile subito vendesi Trattative private 011-[illegible]

RIVALTA (TO) villaggio Aurora in villa quadrifamiliare ingresso living, cucina 2 camere bagni, 2 balconi, cantina, lavanotta box 2 posti L.385milioni a privati [illegible] 2140519

[illegible] (TO), alloggio in quadrifamiliare, piano rialzato ingresso, tinello, cucinino 2 camere bagno, box, cantina, giardino condominiale comodo servizi. L 210milioni 011-9047293

RIVALTA (TO) [illegible] 2 camere, ingresso, cucinino, bagno agabuzzino, entrata e cantina 2 [illegible], 2 stile, vendo a L 135milioni Trattative solo con privati 011-9034283

RIVALTA villa bifamiliare nuova, salone, cucina [illegible], mansarde, biservizi, [illegible], garage giardino. L 430milioni Multicasa 011-5618147

[illegible] villa indipendente, mq.1.700 giardino possibilita' ulteriore ampliamento, vendesi Tel 011-9090694

RIVARA CANAVESE (TO) casa indipendente, mq 200, mq.400 giardino, ottime condizioni vendesi a L 260milioni [illegible] 513477

RIVARA centro (TO), casa vendo a privato 0124-31593

[illegible]LO CANAVESE (TO) fraz Argentera casa 2 piani, indipendente 2 lati, 8 [illegible], tripli servizi, mq 258, in parte ristrutturata rustico arredato vendo a privati 0125-611281

RIVAROSSA (TO) graziosa villetta [illegible] pendente 3 lati, zona comoda negozi, [illegible].300 circa come nuova, cortile mq [illegible], unico piano vendesi Serali 011-[illegible]

RIVAROSSA (TO) villa unifamiliare nuova seminterrato mq [illegible] p terra mq [illegible] mansarda abitabile mq 80 garage mq.200 doppi [illegible], giardino mq 2.000 [illegible] vendesi [illegible]

RIVAROSSA (TO) appartamento mq 105 ingresso soggiorno bagno ampio tinello cucinino 3 [illegible], cantina riscaldamento autonomo eventuale box 30/35 privato vende. 011-9686685

RIVOLI CENTRO (TO), alloggio [illegible] cucina, bagno ingresso, posto auto, cantina e riscaldamento autonomo, entrata bellissimo, 1°piano, vendo L.160milioni trattabili. 011-9588394

RIVOLI (TO) appartamento in palazzina trifamigliare, salone, 2 camere, studio, cucina, bagno, box auto, garage ampio, giardino, vendesi 011-9044518

RIVOLI (TO) appartamento camere, cucina, ingresso living, salone, bagno, ripostiglio 2 balconi, cantina, stabile signorile, possibilita' box, vendesi Serali 011-9588245 011-9588588

RIVOLI (TO) terreno edificabile in zona residenziale, soleggiato mq 1 600, progetto approvato per costruzioni mc 800 2 ville Trattative private 011-786343

RIVOLI (TO) vicinanze ospedale, alloggio mansardato, 3°piano, in piccolo condominio, vendesi 0335-8606355

RIVOLI (TO) villetta unifamiliare, mq 170, piu' servizi accessori, mq 120, terreno mq 1.000 recintato, zona residenziale, vendesi a L 650milioni Trattative private 011-4371581

RIVOLI Corso Francia 124, ultimo alloggio nuovo, soggiorno, cucina, 3 camere, doppi servizi Box Personalizzazione finiture, mutuo G 51 011-3971787

RIVOLI castello, villa signorile indipendente, in posizione dominante di ampia metratura, con giardino Ristrutturata Gabetti Revel 011-9588022

RIVOLI/CASCHINE [illegible] (TO), Corso Francia, [illegible] 1/2 camere, tinello, cucinotto, bagno, privato vende Trattative solo con privati. [illegible]

RIVOLI/CASCHINE VICA (TO), Corso Francia alloggio libero ingresso, 1/2 camere, tinello, cucinotto, bagno, ripostiglio, cantina, [illegible], privato vende a privati. 011-9592049

ROBASSOMERO (TO) porzione di villa bifamigliare, mq.260, 3 camere, 3 bagni, salone, cucina, taverna, box, finiture altissimo pregio, vendesi 0335-8636180

ROBASSOMERO (TO), alloggio ingresso, cucina, sala, 2 camere, doppi servizi, ripostiglio, cantina box a posto auto, mq 115 3 anni vendesi L 220milioni trattabili. 011-9235311

ROCCA CANAVESE (TO) Frazione Gerbido, splendida posizione, recente villa unifamiliare, terreno circostante, vendesi a prezzo affare. Trattative private 0330-310646

ROCCA CANAVESE (TO) casa rurale semindipendente, ristrutturata a nuovo, mq 140 su 3 piani, giardino recintato mq 1.000, ottima posizione. L 270milioni. Trattative private 011-4331131

RODELLO D'ALBA (CN), [illegible] rata: 4 camere, doppi servizi, portico, garage, terreno mq.26.000 totali, [illegible] lato, vigna mq.13.000, vendesi. Occasionissima! L.215milioni. [illegible]852

ROLLIERE Sauze di Cesana (TO) bella ristrutturata nel '90, monolocale, 3 camere, mansarda, soppalco box. [illegible] Trattative private 011-9621057

ROMBECCO (VC), vicinanze Crescentino, casa libera 3 lati 2 livelli, appena ultimata ristrutturazione, locale commerciale e alloggio totali mq 110, L.120milioni Tel serali 011-9671886 0347-4233585

ROSTA (TO) villa, giardino mq 900, sala, cucina 3 camere, biservizi ripostiglio, lavanetta (cucina), studio, cantina, [illegible], possibilita' mansarda. L.580milioni a privati [illegible]

ROSTA in bifamiliare, appartamenti panoramici di salone, 2 camere, cucina, bagno, terrazzo. [illegible] 011-9588022

RUBIANA (TO) alloggio mq 110, [illegible] te, libero su 3 lati, panoramico, in palazzina 9 unita', privata vende, vera occasione 011-8221801

RUBIANA (TO) alloggio in [illegible], in[illegible] living su salone, [illegible] abitabile, 2 cameratte mansardate, doppi [illegible], vendo a E 125milioni [illegible]-011-9357283

RUCAS MONTOSO (CN) bilocale arredato, 4 posti letto, vista pista, garage, vendesi a L.60milioni trattabili Tel dopo le ore 20 011-8174272

S.ANTONINO DI SUSA (TO), Borgata Pianpalmero, rustico ristrutturato 4 [illegible] mere cucina, servizi, terreno, vendesi a L.180milioni trattabili Tel serali 011-8698145

S.BENIGNO (TO) in residence, recente ingresso living, salone, 2 camere, 2 ba[illegible], cucina abitabile 2 balconi terrazzi na, cantina, L.210milioni e mansarda mq.100. 011-9667585 - 0339-2847782

S.BENIGNO (TO) struttura di uno-bifamiliare, con terreno mq.1.000, mq.400 abitabili, oneri di urbanizzazione pagati, vendesi. 011-9667585 - 0339-2847782

S.FRANCESCO AL CAMPO (TO) casa semindipendente composta da 2 alloggi, cortile privato, box doppio e giardino, vendo a prezzo interessante 011-9244169

S.GIORGIO CANAVESE (TO) casetta ristrutturata, cortiletto, p.t.: lavanderia; 1°piano: cucina, camera, bagno, 2 balconi, pavimenti da ultimare e impianti, L.54milioni trattabili 0339-3500780

S.MAURIZIO (TO), villa grandi dimensioni, bella, giardino privato mq 2 000, mansarda abitabile, adatta anche a piu' famiglie, vendesi prezzo affare 011-9278263 011-9278426

[illegible] [illegible] (TO), alloggio panoramico in palazzina ingresso, cucina salone, 2 [illegible], 2 bagni, [illegible] doppio, cantina, privato vende 011-[illegible]

S.RAFFAELE CIMENA (TO) villa pregiata, mq.200, libera 4 lati, terreno e giardino mq.3.500, posizione collinare, [illegible] alupanda, vendesi. 0348-3103237

S.SEBASTIANO PO (TO) a km 29, 2 case, libere 4 lati, mq.200 cadauna, no case vicine, panoramiche, volendo mq.40 000 terreno collinare, privato vende. 011-747256

SALASSA (TO), villa unifamiliare bella posizione volendo 2 alloggi, garage soluzione affare vendesi 0124-36440

[illegible]NTRAND (TO) Val [illegible] composto da 8 camere doppi servizi, soggiorno, cucinino cantina, [illegible] leggiato, panoramico, recente costruzione, privato vende. 0339-3370317

SALICE D'ULZIO (TO) appartamento centrale a soleggiato 2 camere, soggiorno, cucina, bagno e posto auto vendesi Tel serali 011-9060770

SALICE [illegible] (TO), appartamento centrale e panoramicissimo, elegantemente arredato [illegible]. 8 camere, cucinone, garage, vendesi a L 410milioni 011-8612476 0122-850352

SALICE D'ULZIO (TO) monolocale ben arredato, 4 posti letto, vicino piste sci Cisiae, vendo a L.150milioni. 011-7802620

SALICE D'ULZIO (TO) monolocale mansardato con vista, arredato mobili rustici, 5 posti letto, vano cottura, giardino [illegible] dominiale, [illegible] nuovo, [illegible]. 011-9666636

SALICE D'ULZIO (TO), centralissimo, camera, soggiorno, cucina, bagno, privato vende a L 152milioni trattabili, [illegible] 8151158

SALICE D'ULZIO (TO) alloggio libero all'atto, composto da ingresso, soggiorno, 2 camere [illegible] angolo cottura, bagno, balcone, posto auto, vendesi. [illegible]

[illegible] D'ULZIO Grand Villard (TO) bilocale soleggiato, terrazzo, giardino uso esclusivo cantina, posto auto vendesi a L.210milioni. 0335-5231586

SALICE D'ULZIO panoramico, [illegible] impianti sciistici, alloggio arredato di ingresso, soggiorno, cucinino 1 camera, bagno, posto [illegible] Tel 0338-9723887 - 011-9206302

SALUSSOLA SAN SECONDO (BI) a 10 minuti Lago Viverone, casa fine schiera, rustico, cortile e giardino, garage 3 auto vendo 0337-246843 - Sera 0161-[illegible]

[illegible] **BENIGNO** villa libera 3 [illegible], [illegible] giardino Possibilita' unifamiliare Prezzo interessante Gabetti Caselle 011-9913131

SAN BENIGNO villa unifamiliare, salone [illegible]ra, tre [illegible], [illegible], mansardato mq.100 e taverna, box quadruplo, giardino mq 1 000 Tel. 011-4382792

SAN CARLO (TO) uso week-end o 2^casa, fabbricato rurale piccolino, con mq 2.000 terreno, possibilita' luce e acqua, privato vende Esamino permute. 011-9211482

SAN [illegible] (TO) villetta a [illegible], mq.240, [illegible] 2 livelli, con giardino, zona panoramica, vendesi 011-285221

SAN [illegible] **BUSA** (TO) alloggio mansardato, composto da camera, cucina, bagno, antibagno, ripostiglio, 2 balconi, ampio garage, vendesi. 0122-640983

Per la pubblicità su
tuttoaffari
PK publikompass
10126 TORINO Corso M. d'Azeglio 60
Tel. (011) 666.5322

SAN PAOLO SOLBRITO (AT), casa ristrutturata, 2 alloggi [illegible] metrature, ognuno: ingresso indipendente, giardino e giardino, vendesi Trattativa private. Tel negozio Gianni 011-3183141

SAN SEBASTIANO PO (TO) rustico da ristrutturare, panoramico e collinare, terreno circostante mq.10.000, possibilita' bifamiliare (progetto ristrutturazione), L.170milioni trattabili 011-8174580

SANFRE' (CN) Frazione Motte, casa indipendente su 2 lati, ingresso, soggiorno, cucina, camera, bagno, lettore, cortile, giardino ristrutturata, vendesi 0172-282301

SANFRE' (TO) colline, [illegible] abitata, vista stupenda, casa indipendente rustica, mq.280 divisibile, terreno mq.1.000, [illegible] cintato siepi. [illegible]. 0172-58274

SANGANO (TO) Via Trieste, villa bifamiliare predisposta bifamiliare, box, spazio per altre grandi box interrato, mq.650 terreno, vende a L 480milioni 011-3099833

SANGANO (TO) mq 160, porzione indipendente di bifamiliare, mansarda condonata, giardino e box, vendesi Trattative solo con privati 011-9067010

[illegible] (TO) porzione di [illegible], [illegible] salone, cucina abitabile, 3 bagni, 3 camere, mansarda abitabile, lavanetta, cantina, 2 box auto, giardino, vendo 011-[illegible]

[illegible] (TO) villa a schiera, [illegible], lavanetta, lavanderia, magazzino, box auto 2 posti terrazzo, giardino, vendesi a L 420milioni Tel serali 011-9065945

SANGANO (TO) [illegible] 6: 2^P.(3^(1), [illegible] lazzina nel verde, giardino/orto privato mq 300 e mq 2.000 condominiale, box doppio, cantina, ampi terrazzi (veranda), L.270milioni a privati. 0347-5882241 [illegible]

[illegible] (TO), V Medaglie, alloggio [illegible] cucina, bagno, [illegible], ripostiglio cantina garage, riscaldamento a metano, vendesi Per informazioni 011-9649835 - 011-9631751

SANTENA (TO) mansarda mq 47, [illegible] desi 0347-7312600 - 011-756714

[illegible] **D'OULX** (TO) attico centralissimo, [illegible] ristrutturato, 2 camere, cucinetta, bagno terrazzo grande, soppalco, ben arredato, vendesi a L.250milioni 011-5629930

SAUZE D'OULX (TO), [illegible] mansarda, ottima posizione, vendesi [illegible]

[illegible] **CESANA** (TO) km.3 Sestriere, bilocale nuovo in baita, vendesi. Allo[illegible] 0368-7214569

SERRA DI IVREA (BI), a km.15 da Ivrea, porzione rustico 700, da ristrutturare sotto tetto, terreno mq.8.500, vendo. Tel [illegible] 011-8633632

[illegible] (TO) adiacente piste, monolocale, ingresso, soggiorno, cottura, 4 posti bagno, terrazza, solarium, [illegible]no, cantinetta sky-box. [illegible], privato vende 0347-5959731

[illegible] (TO) alloggio in multiproprieta', in residence, vendesi periodo dal 9 al 31 gennaio [illegible]

SESTRIERE (TO) alloggio di 2 camere, soggiorno, cucina, bagno, posto macchina, m.50 dalla pista e arrivo seggiovia, privato vende. 011-[illegible]

SESTRIERE (TO) alloggio arredato, adiacente piste sci, ingresso, bagno, [illegible] mera soggiorno angolo cottura, cantina, [illegible], posto [illegible] vendesi Pasti [illegible]-3174278

SESTR[illegible] (TO) bilocale luminoso, 8 balconi, con vetrata, sky box, posto auto, vendesi Tel pasti 011-6504692

SESTRIERE (TO) bilocale mq 60 grande balcone, cucina, posto auto, vicino impianti sci, in signorile condominio, vende a L.185milioni trattabili. 011-3247685

SESTRIERE (TO) minialloggio totalmente ammobiliato, garage, [illegible] occasione, vendesi Tel [illegible] 011-7412858

[illegible] (TO) minialloggio arredato, grazioso, moderno condominio, portineria impianti sciistici soleggiato mq 60, 5 [illegible] posto [illegible] adatto affitto. L.195milioni trattabili 0336-4478498

SESTRIERE (TO) minialloggio arredato, portineria vicino impianti, luminoso, soleggiato termoautonomo, mq 60 5 posti, posto macchina adatto investimento, L 195milioni trattabili 0335-5644670

[illegible] (TO) villaggio Grangesises grande e panoramico, tricamere, soggiorno, servizi terrazzi, privato ven[illegible] 0122-77272

[illegible] Borgata (TO), elegante, ingresso tinello, angolo cottura, salotino, 2 camere bagno, ripostiglio, terrazzo [illegible]. posto auto, vendo a privati Ulti[illegible] 011-3097258

SESTRIERE centro (TO) monolocale arredato nuovo ingresso, soggiorno angolo cottura, bagno, 4 posti letto vendo a L 80milioni trattabili. [illegible] ufficio 0121-598800

SOMMARIVA PERNO (CN) zona Roero a km 40 da Torino, parte di costruenda bifamiliare, splendida posizione collinare, vendo direttamente 011-4372669

STRAMBINO (TO) appartamento libero, mq 110, possibilita 2 autorimesse, comodo treno autobus e autostrada privati vende Tel serali 0125-712188

SUSA [illegible] zona centrale, alloggio di cucina, camera, bagno, ingresso, cantina ultimo piano riscaldamento autonomo vendesi a L 54milioni 011-9358037

SUSA (TO), terreno edificabile piccolo, cubatura mq.220, area copribile mq.70, terreno recintato, soleggiato, tranquillo, tutti servizi, privato vende. Tel.h.20/21 0122-31010

TORRE CANAVESE (TO) villa unifamiliare, recente costruzione, finiture di pregio, mq.800 di terreno totalmente recintato, privato vende. Trattative private 0124-428977

TORRE PELLICE (TO) alloggio libero, 1°piano, ingresso, 2 camere, cucina, bagno, 2 balconi, ampia terrazza, cantina, cortile privato, posto auto. L 125milioni 011-362241

TORRE PELLICE (TO), alloggio: soggiorno con angolo cottura, camera, bagno, balcone, molto soleggiato, vendesi 0121-[illegible]

TRANA (TO) alloggio signorile composto [illegible] camere, cameretta, servizio, cantina, posto auto, vendesi a L.220milioni. 011-933751

[illegible] (TO) bifamiliare composta da 2 alloggi di mq.100 cadauno, mansarda abitabile, seminterrato, ampio giardino, vendesi. Trattative private. 011-9338355

TRANA (TO) localita' Villaggio dei Funghi, terreno mq.3.000 edificabile bifamiliare, oneri assolti, privato vende a L.90.000/mq. Tel. feriali ore 8/16 011-332056

TRANA (TO) zona collinare, terreno edificabile, mq.1.500, con possibilita' di bifamiliare, vista panoramica, vendesi a L.147milioni escluse spese. 011-9084184 0338-9311388

TRANA Fr.Bieffese (TO), casa bifamiliare circa mq.120 abitativi, interrato mq.400 giardino, vendo. Trattative private. 011-833432 011-933372

TRANA collinare villa con vista impareggiabile, mq.600 abitabili piu' autorimessa, giardino mq.2.800 Edilmarket 011-3272188 - 0335-8[illegible]

TRAVES (TO) casa indipendente 2 lati ottime condizioni: cucina, cantinetta, 2 camere, bagno, bagno di servizio, posto auto coperto, vendesi 011-4151539 0338-4710447

ULZIO (TO) Alta val Susa, terreno edificabile, vendesi. Trattative private. 0338-5802900

VAL CERNINA (AL), casa in campagna piu' arredata, con terreno piu' 2 giornate di bosco, vendo a L.90milioni 011-[illegible]

VAL CERNINA (AL), rustico con frutteto, 2 giornate di bosco, vendo a L.50milioni 011-6636042

[illegible] **CHISONE** (TO) Fleure, monolocale e trilocale, ristrutturati, con servizi, garage, vendesi a L.1.200.000/mq. 0121-78331

VAL CHISONE (TO) m.800 slm, 2 villette a schiera, in ultimazione, doppi [illegible] ge, solarium, vendesi a L.2.300.000/mq 0121-78331

VAL CHISONE (TO), baita in pietra 3 livelli, ottima 2 famiglie, vista panoramica, parco [illegible] Orsiera Rocciavre', ott[illegible] e [illegible] 0347-7880536

VAL SAN MARTINO (TO) [illegible] rustico [illegible] mq 1.400 di allegg. un [illegible] paradiso, vendesi. 0347-[illegible]

VALCHISELLA (TO) casa indipendente, completamente ristrutturata, 3 camere, living, [illegible] cucina, 2 bagni, cantina, [illegible], terreno adiacente, vendesi 011-3187491

VALDELLATORRE (TO) Borgata Billiemme, panoramica, porzione casa libera 3 lati, 2 piani, mq.192, giardino, cortile antistante mq.80, [illegible] 011-2732887

VALDELLATORRE 2 [illegible] gemellate panoramiche, bella e soleggiate, con ampi giardini [illegible] Richiesta totale per 2 ville L.680milioni Casapiemonte Alpigiano 011-9677717

VALDELLATORRE villa molto grande e bella, con parco, in zona panoramica ed esclusiva. Richiesta L.585milioni Casapiemonte Alpigiano 011-9677717

VALFENERA D'ASTI alloggio mq 120 [illegible] 0336-382237

VALFENERA D'ASTI villetta bifamiliare, ottima posizione panoramica, terreno mq.1.500, vendesi privatamente a prezzo interessante Tel [illegible] 7/19 0335-221500

VALFENERA (AT) villetta indipendente 4 lati, zona residenziale, tranquilla salone, soggiorno, cucinotta, 2 camere letto servizi, cantina, garage, giardino, vendesi [illegible]

VALGIONE (TO) [illegible] bifamiliare, con giardino, ristrutturata, vendesi 011-7805196

VALGIONE (TO), in palazzina signorile indipendente su 3 lati, 3 camere, doppi servizi ingresso, cortile e giardino privato, box vendesi. Tel. pasti 011-9347819

VALGIONE (TO), terreno edificabile mq 900 circa, [illegible] progetto gia' approvato, vendesi. Tel pasti 011-6064057

VALGIOIE Bussone (TO) alloggio arredato in palazzina: cucinino, soggiorno, ripostiglio, balcone, camera mansardata, 2 servizi, cantina, posto auto e giardino, vendesi. 011-9541121

VALLE INFERNOTTO (CN), bilocale ammobiliato vicino impianti sciistici, mt.1.300 slm., vendesi. Trattative private. 011-4374112

VALLE SUSA (TO), villetta bifamiliare, in posizione soleggiata, comoda autostrada Torino Bardonecchia, vendesi. Trattative solo con privati. Tel. serali 011-9649383

VALLI DI LANZO (TO), casa rurale, prima posizione, [illegible], vendesi. 0360-687512

VALLI DI LANZO (TO) vicinanze Chialamberto, signorile, 2 camere, cucina abitabile, ingresso living, riscaldamento autonomo, ampi balconi, vendesi. Tel. serali 011-3118513 - 0338-5843571

VALLI DI LANZO (TO) km.20 da Torino, casa su 2 piani, complessivi mq.[illegible], vendesi. 0338-9371776

VALLI DI LANZO (TO) alloggio: ingresso, saloncino con caminetto, cucina su living, [illegible]a, bagno, posto auto, privato vende. 011-9358444 011-2254745

VALLI [illegible] **Balme** (TO), alloggio nuovo, mt.[illegible] slm, vicino impianti, 3 camere, grande terrazzo, servizi, box auto, vendesi L.135milioni. 011-9540538

VALLI DI LANZO Chiavos (TO), alloggio mq.40, vendesi L.45milioni. 011-210461

VALLI LANZO (TO) casetta recente di ampio salone con caminetto, camera, cucina, 2 bagni, 2 cantine, mq.600 di terreno, vendesi a L.140milioni. 011-2623714

VALMALA (CN) casa composta da cucina, cucinino, 2 camere letto, tavernetta, bagno, giardino, vendesi. Tel. serali 011-9481515

VALVARAITA (CN) struttura villetta, terreno, acqua, luce, strada, zona panoramica, vendo o permuto per motivi di famiglia, prezzo ragionevole. 011-9411735

VERRUA SAVOIA (TO) collinare, in ristrutturazione, grande casa plurifamiliare, libera 4 lati, garage 4 [illegible], terreno mq.7.000, ideale agriturismo, privato vende. 011-9880944

VERZUOLO (CN) collina di Villanovetta, casa indipendente su 2 piani, mq.200, soleggiata, annessi 2 ruderi ristrutturabili e frutteto, vende. 0175-86403

VIALE D'ASTI porzione di casetta, primo terra: cucina con camino, 1°piano: camera, bagno, cortile, terreno, vendesi L.33milioni. 011-855249

VICO CANAVESE (TO) casa nuova, contro, [illegible]giatura, a mt 800, 2 piani, anche indipendente, vendo a L.200milioni. Tel. ufficio 0125-618524

[illegible] cascinale ampia metratura, ristrutturato, mq.5.000 di ter[illegible], stalla, fienile. Edilmarket 011-3272160 - 0335-6041753

VILLADEATI [illegible] (AL) [illegible] su 3 piani, 7 camere, cantina, garage, porticati, orto e terreno, possibilita' bifamiliare, [illegible] a prezzo conveniente. 011-705710 0338-5966486

VILLAFRANCA D'ASTI casa indipendente, 12 vani, 2 bagni, 2 cantine, cortile, grande porticato, giardino, mota' da ristrutturare, privato vende a prezzo conveniente. 011-733702

VILLAFRANCA D'ASTI in posizione collinare, bella casa libera, abitabile, terreno indipendente 4 lati, 8 camere, cucina, bi-servizi, cantina, vendo a L.255milioni. Serali 011-280534

VILLAFRANCA PIEMONTE (TO), Borgo, casa ristrutturata, indipendente, panoramica, con cortile, orto e giardino, arredata, termosifoni a camino, vendo a L.105milioni. 011-6055807

VILLAFRANCA PIEMONTE Envie (TO), villa nuova, indipendente 4 lati, mq.140, seminterrato mq.70, adiacente castello medioevale, vendesi [illegible] mutuo a tasso a L.330milioni. 011-6820536

VILLAFRANCA PIEMONTE (CN) casa indipendente su 4 lati, mq.110, con ampio [illegible], terreno, complessivi mq.2.000, vendesi a prezzo interessante. 011-9800715

VILLAFRANCA PIEMONTE (TO) villetta su 3 lati, mq.85, 2 camere, cucina, bagno, sgabuzzino, mq 200 di cortile, magazzino, bellissimo porticato, L.250milioni trattabili 0347-4807729

VILLARBASSE (TO), lar[illegible] edificabile in zona residenziale, vendesi. 011-9540753

VILLARETTO 20 minuti da Sestriere, vendesi in baita, nuova bilocali, da L.95milioni, con caldaietta indipendente. Tel 0121-374423

VILLARFOCCHIARDO (TO), terreno agricolo mq 2.400, vendesi. 011-9540753

[illegible] (TO) 1 ora da Torino, casetta su 3 livelli, libera 3 lati, panoramica, immersa nel verde, completamente ristrutturata, vendesi. 011-392551

VILLASTELLONE (TO) frazione Valdengo, rustico di campagna, liberi 3 lati, mq.200 di fabbricato, mq.1.000 giardino, vendesi. 011-9728125

VILLETTA nuova in zona residenziale: salone, cucina, 2 camere, tripli servizi, ampio sottotetto o piano interrato, privato vende. 011-9035427

VINOVO (TO) alloggio: ingresso, soggiorno, cucina, 2 camere, biservizi, ripostiglio, box 2 auto, 2 terrazzi, cantina, orto, ottimo isolamento, in villaggio residenziale. 011-9653787

VINOVO centro (TO) casa indipendente: salone, cucina, 3 camere, tavernetta, bi-servizi, cantina, box doppio e cortile, [illegible] segna fino anno, L.450milioni. 011-9624142 - 0338-5617714

VIOLA (CN) mt.1.200, bilocale elegantemente arredato, 4 posti letto, posto auto coperto, costruzione recente, ascensore, vendesi a L.40milioni. 0161-480085

VIOTTO DI SCALENGHE (TO), alloggio mq.100 in condominio di 4 famiglie: 3 camere, cucina, cucinino, garage, vendesi L.170milioni, [illegible] perditempo. 011-9668367

VISCHE (TO) km.27 [illegible] Auchan, capannone grande e indipendente, 8 vani, mq.700 di cortile, vendo a L.140milioni. 0125-51143

VIVERONE (BI) grande casegqiato, parte abitabile, con cortile indipendente, vendesi. [illegible] pasti [illegible]

VIVERONE (TO), rustico in posizione collinare, veramente panoramico, vera occasione, vendo [illegible] (trattabili. 0309-4030237

VOLPIANO (TO) alloggio mq [illegible] 2 camere, tinello, cucinino, bagno, box, grande balcone panoramico, completamente ristrutturato, vendesi. 011-9952159 - 0347-4259600

VOLPIANO (TO) alloggio mq.50: tinello living, camera letto, bagno, antibagno, balcone, box auto, condominio con giardino, vendesi a privati. 011-9951132 [illegible]

VOLPIANO (TO) alloggio [illegible] ingresso, 2 camere, tinello, cucinino, bagno, box, cantina, vendesi a L.155milioni trattabili. Tel.serali 011-9881714

VOLPIANO (TO) appartamento signorile: 2 camere, tinello, cucinino, tavernetta, ingresso, ripostiglio, 2 servizi (idromassaggio), terrazzo, veranda, cantina, box, orto, vendesi e privati. [illegible]

VOLPIANO (TO) appartamento [illegible] tranquillo, comodita' servizi, ingresso living, cucina, 2 camere, servizi, ampia cantina, garage, posto [illegible] Serali 011-9881108 [illegible]

VOLPIANO (TO) casa indipendente, zo[illegible] tranquilla, comodo servizi, ingresso, cucinino, tinello, sala, 2 camere, cameretta, ripostiglio, bagno, 2 garage, cortile, orto. 011-9881627

VOLPIANO (TO) casa mq.70 in zona centrale: 3 [illegible]s, angolo cottura, bagno, balcone, vendesi a L.145milioni trattabile. Trattative solo con privati. 011-9882646

VOLPIANO (TO) mq.100, 2°ed ultimo piano, ingresso, bicamere, tinello, bagno, cucinino, ripostiglio, cantina, box, vendesi a L.225milioni. Mutuo al 3,75%. 011-9951299

VOLPIANO (TO) rustico in centro storico con progetto approvato su 2 piani, magazzino nuovo e giardino, privato vende. [illegible] ulteriori informazioni [illegible]

[illegible] (TO) villetta a schiera, cucina, [illegible], 3 camere, 1riservizi, tavernetta, cantina, garage doppio, giardino, ven[illegible]. Tel. serali [illegible]

[illegible] (TO), alloggio: ingresso, 2 [illegible] [illegible] 2 bagni, ripostiglio, mansarda mq.43, bagno, lavanderia, box, cantina, riscaldamento autonomo, giardino. 011-9685400 0336-4456563

VOLPIANO V.Olmo (TO), alloggio: [illegible]ta, ripostiglio, soggiorno, cucinino, 2 camere, bagno, cantina, box, cortile condominiale, posti auto, affarone. 011-[illegible]

[illegible] **ZUCCHE** (TO) quadrifamiliare; 1°livello: ingresso, tinello, cucinino, 2 camere, bagno, ripostiglio, terrazzi, seminterrato, cantina, box 3 auto, taverna, cortile, a L.240milioni. 011-9906097

VOLVERA (TO) adatto anche attivita', rustico indipendente, 2 piani, con tettoia, mansarda, garage, tavernetta, pozzo, vastissimo piazzale e prato mq.3.000, ven[illegible]. 011-9906207

VOLVERA (TO) terreno edificabile, mq.700, con P.E.C. approvato, vendo a L.120milioni. [illegible]

VOLVERA (TO) zona residenziale, terreno edificabile, mq.1.400, vendesi. Tel. serali 0338-7595585 - 011-9854559

VOLVERA (TO), alloggio: ingresso, tinello, [illegible] bagno, ripostiglio, [illegible] terrazzo, cortile, seminterrato mq.60, box, cantina, lavanna, cortile privato, L.240milioni. 011-9906097

1/11 [illegible]

COURMAYEUR vicinanze, alloggio mq.130 circa, box, causa trasferimento vendo o permuto con casa in Torino o Mi-[illegible]. Tel. serali 011-7394077

GABY immersa nel verde, villa di mq.300, su 3 livelli, piscina, gazebo, lat-[illegible], panoramica, posizione incantevole, soleggiatissima, vendesi a L.480milioni [illegible]

LA SALLE in piccola borgata, casa [illegible] montagna, composta da 4 alloggi, [illegible] autonomi, posti auto, giardino, garage, vendesi a prezzo affare. 0338-3521000

PILA (AO), bilocale in residence, terrazzo privato, campi tennis, negozi, discoteca, vicino piste sci, vista Monte Bianco, vendesi L.105milioni. 0337-[illegible]

VAL [illegible] (AO) 2°piano, panoramico, soleggiato terrazzo, giardino [illegible] nale, mq.45, soggiorno, cottura, camera, bagno, ripostiglio, riscaldamento, box, L.175milioni 011-2730635 015-590948

1/12 Liguria

A SANREMO Castello [illegible] Vechant, am[illegible] monolocale, angolo cottura, bagno, terrazzo, giardino. Attico Sistemi 011-591959

[illegible] dintorni (SV) [illegible] campeggio sempre aperto, a mt. [illegible] mare, [illegible] condomeia, (mt.3x8), 9 posti letto, posto auto, superaccessoriata, vendesi. 0347-6696014

ANDORA (SV) alloggio di ingresso, angolo cottura, camera, bagno, 2 balconi, termoautonomo, piscina, posto auto e cantina, vendesi a L.270milioni. Tel. sera-le 011-359861

ANDORA (SV) km.2 dal mare, villa bifamiliare con terreno circostante, recente costruzione, materiale di pregio, vendesi. 011-6809431

ANDORA (SV) villa in zona signorile, circondata da mq.1.000 di giardino, [illegible] si. 0335-6231287

ANDORA opportunita', ampio [illegible] cale con zona notte, balcone, termoautonomo, arredato bene, comodo spiaggia Studiotre 019-812643

[illegible] **DI TAGGIA** (IM) piano terra, 2 [illegible] cucinetta, posto auto, cantina, giardinetto, vendesi a L.85milioni piu' mu-[illegible]. 03[illegible]

BAR a Loano (SV), [illegible] avviamento, impianti e attrezzature, contratto di locazione nuovi, idoneo 2 persone, possibilita' di finanziamento, cedesi privatamente. 019-672694 0347-7109094

BORDIGHERA (IM) entroterra, casa indipendente su 2 piani, piu' grande terrazzo, completamente ristrutturata, vendesi a L.150milioni. 011-6470797

[illegible] **S.SPIRITO** (SV), mt.500 mare, soleggiatissimo attico, mq.70, 2 [illegible], cucina, servizi, terrazzo mq 60 e box auto, privato vende a L.288milioni. 011-390422 0336-916617

BORGHETTO S.SPIRITO (SV) proprieta' di 30 anni, alloggetto di camera, soggiorno, cucina, ripostiglio, bagno, terrazzo, parcheggio, cortile, cantinetta, ven-[illegible]. 011-504570

BORGIO [illegible] (SV) nel caratteristico borgo antico, a mt.400 dal mare, ristrutturato, mq.55 circa, termoautonomo, senza [illegible] condominiali, vendesi. [illegible] rali [illegible]11-614141

CERIALE (SV) bilocale [illegible] costruzione, [illegible] residenziale, riscaldamento [illegible], 2 balconi vista mare, vendo a prezzo interessante. [illegible]. pasti 0182-991173

[illegible] (SV) camera, [illegible], veranda coperta, ingresso, bagno, posto macchina, mq [illegible] giardino privato e condominiale, arredato, doppi vetri, vendo. 011-721063 0368-7782721

CERIALE (SV) in campeggio, casa mo-[illegible], mt.6x3, completamente arredata, servizi interni, veranda mt.4x2, vendesi. [illegible]

[illegible] (SV) km.1 dal mare, in comples[illegible]o [illegible], con piscina, monolocale completamente arredato, terrazzo, termoautonomo, posto auto, privato vendo. 011-359688

CERIALE (SV), km.1 mare, bilocale circa mq.47, elegante complesso, completa-

A.I.M.I.

Associazione Italiana Modelle/i Indossatori/trici

Tutela la TUA Immagine e i TUOI diritti senza scopo di lucro

OGGI LO PUOI FARE !

Per informazioni
GLOBAL MODEL
c/o Daniello s.n.c.
Corso Garibaldi, 207 - Venaria (TO)
Tel. 011.73.99.191 - Cell. 0338/84.30.631

L'A.I.M.I. nasce a Padova con lo scopo di soddisfare quelle che sono le vere esigenze di coloro che lavorano nel settore moda e spettacolo, avendo la possibilità di tutelare, in modo giusto e senza scopo di lucro, la propria immagine. Obiettivo primario dell'A.I.M.I. è la consulenza giuridica, organizzativa, fiscale e la tutela dei diritti di immagine di tutte le persone che lavorano o vogliono avvicinarsi, al mondo della moda e dello spettacolo, (modello/i, fotomodella/i, indossatori/tori, hostess, animatrici/tori, ballerine/i).
Oggi anche in Piemonte l'A.I.M.I. vuole mettere a disposizione questi servizi, e non solo, con grande professionalità e serietà, fattori fondamentali per affrontare con successo gli albi del duemila.
Visto il successo raggiunto, affidati anche Tu a noi come ha fatto Federica:
"Ho iniziato a lavorare nel settore della moda non conoscendo a fondo i miei diritti di modella, in seguito attraverso l'A.I.M.I., ho potuto tutelarmi ed essere seguita da personale esperto e professionale che è a completa disposizione per ogni tipo di domande e di problemi che possono insorgere. E allora perchè cadere nella "trappola" di qualche malfidato agente, quando si può essere tutelati!"
Se vuoi avere informazioni dettagliate non aspettare, CHIAMA subito la GLOBAL MODEL, l'agenzia che ti permetterà di fare valere ovunque la tua immagine di modella e soprattutto la tua persona.

■ ringrazia per l'abbigliamento: ■ titolare del Punto vendita "Le Ranocchie" Via San Secondo, 14/b - Torino - Acconciature: MIKY - Via Monti, 9 - Torino

mente arredato, termoautonomo e terrazzo spiaggiato, vendesi a L.195milioni, garage L.20milioni. 011-8342315 0347-2975230

CERIALE (SV), mt.100 mare, zona centrale, stupenda bifacciale, cucinino, [illegible] zino, vendesi a [illegible] Inte[illegible] 0182-991364

[illegible] (SV), villetta completamente ristrutturata, cucina, grande soggiorno, bagno 3 camere, doppia cantina, giardino e posti auto, vendesi a prezzo interessante 0336-286788

[illegible] (IM), entroterra Sanremo, km 12 mare, ristrutturato: soggiorno, 2 cameriette, grande terrazzo, vendo [illegible] 011-9906362

CIPRESSA (IM) [illegible] mq.100, con giardino, vista mare, vendesi. 011-3470817

CIPRESSA (IM), alloggio stupenda vista mare: soggiorno, 3 camere, cucina, bagno, 2 balconi, cantina, termoautonomo, vendesi L.280milioni 011-282270 0183-98807

DIANO MARINA (IM) alloggio arredato, 1^piano, composto da salottino, camera, cucinino, veranda, garage e cantina, vendesi. Tel. pasti 011-8815361

DIANO MARINA (IM) a mt.800 dal mare, bilocale [illegible] mare, terrazzino, 4 letti, cameretta, posto auto, arredato, termoautonomo, complesso prestigioso, vendo 011-3241253

DIANO MARINA (IM) villa di prestigio libera, con giardino, vendesi trattativa riservata 0161-215750

FINALE LIGURE (SV), villa a schiera, zona residenziale S.Bernardino, splendida vista mare, giardino privato, soggiorno, cucina abitabile, 2 camere, biservizi, L.360milioni. 0172 84502

[illegible] LIGURIE da impresa, villa con [illegible], vicino mare e entroterra nel verde Tel. [illegible]

FINALE S.Bernardino (SV) vista mare, costruzione '90, signorile soggiorno, angolo cottura, bagno, camera, 2 terrazzi, posto auto, cantina, L.220milioni 011-7790776

IMPERIA Riviera Ligure di Ponente, appartamento mq.50 circa, mt.100 mare, vendesi. 0183-667408

IMPERIA Riviera Ligure di Ponente, [illegible] partamento mq.80, mt50 mare, ristrutturato di recente, [illegible] affare, vendesi a L.200milioni [illegible]

[illegible] Via Collarina, monolocale di mq 35, con terrazzo di mq 70, termoautonomo 2 posti auto, vista splendida, vendesi a L.132milioni tr[illegible] 011-8221987 [illegible]

[illegible] appartamento ristrutturato, mq 80, mt 50 mare, vendesi L.220milioni 0336-3640571

IMPERIA palazzina liberty, stupenda, da ristrutturare, composta da 3 appartamenti, a mt 300 dal mare, vendesi 0336-3640571

IMPERIA palazzina stile Liberty, da ristrutturare, composta da 4 appartamenti a mt 300 dal mare, vendesi Tel ufficio [illegible]428

IMPERIA posizione splendida sul mare, villetta semindipendente di mq.100, terrazzi mq.200, termoautonomo, 2 [illegible] auto. L.365milioni solo a privati. 0183-92057 - 011-8221987

LAIGUEGLIA (SV) panoramico, collina, vicino mare, 2 camere, cucina abitabile, bagno, ripostiglio, ampio terrazzo, posto auto, vendo privatamente. 0347-9165804 011-4114587

LATTE (IM) Frazione Ventimiglia, alloggio confortevole, ottima posizione, terrazzo sul mare, vendesi 0184-38539

LOANO (SV) mt.20 mare, appartamento di ingresso, cucina abitabile, sala, 2 [illegible] mare, servizi, balcone, ampia cantina, 5^piano, as[illegible] vendesi 0182-666430 0347-5369706

LOANO (SV) mt.800 [illegible] mare, bilocale arredato, 2 balconi, cantina, posto auto, [illegible] mare, privato vende a prezzo inte[illegible] [illegible] 0347-2807849

[illegible] (IM) Frazione Ventimiglia, cantine [illegible] Milano, vicinanze Mentone, appartamento vista mare, vendo. Tel. ore[illegible] 011-678356

OSPEDALETTI (IM) a mt.20 dal mare, bilocale con servizi, angolo cottura, giardino, ristrutturato, ammobiliato, privato vende a L.220milioni. 011-2733384 - 011-7770867

OSPEDALETTI (IM) zona tranquilla, alloggio vista mare, 3 camere, cucina, 2 servizi, ampi balconi, riscaldamento autonomo, giardino condominiale, vendesi. 011-7778008

PIETRA LIGURE (SV), appartamento signorile, mt.100 mare, angolare, vista mare, mq.80, mq.40 terrazzo, giardino, posto auto, vendesi a L.450milioni. Tel.sera 011-355832

PIETRA [illegible] centro (SV), appartamento a 5 minuti dal mare, composto da: 2 camere, ingresso, bagno, [illegible]no, 2 balconi, privato vende. 0338-7274987

PIETRA LIGURE da impresa monofamiliare, termoautonomi, vista [illegible] da L.60milioni piu' rata mutuo 3.76% No mediazione www.FCI Progettocasa.it - [illegible]

[illegible] LIGURE mt.100 mare, soggiorno, [illegible], [illegible], bagno, termoauto[illegible], [illegible], opportunita', L.195milioni Studiare 019-812643

RAPALLO (GE) 2^piano, ingresso, camera, soggiorno, angolo cottura, [illegible] balcone, perfettamente arredato, riscaldamento autonomo, vendesi. Trattative private. 011-533027 011-7490377

RAPALLO (GE) bilocale [illegible] cucinino spazioso, esposto a sud, con terrazzo, ben tenuta, comodo al mare e ai servizi, eredi vendono 011-4156800

RAPALLO (GE) bilocale, servizi, balcone, perfette condizioni, splendida posizione, privato vende solo a privati. 011-7380208

RAPALLO (GE) centrale, appartamento ingresso, salone, cucina, bagno, 2 camere letto, cantina, posto auto, riscaldamento autonomo, mq. 100, vendo solo a privati. 011-328695

[illegible] LIGURE (GE), alloggio centralissimo, libero, di prestigio, mq 130, vendesi. [illegible]

SAN BARTOLOMEO (IM) bilocale mt.300 dal mare, arredato, vendo. Trattative private. 0347-4777589

SAN LORENZO (IM) in residence, alloggio signorile in palazzina mq.75, piscina, box doppio e parco, vendo. 011-8978838

[illegible] LORENZO (IM) vicinanza Sanremo, mt.100 mare, stupendo bilocale mansardato, [illegible] mare, [illegible] finestre, posto auto, L.160milioni trattabili [illegible] 0348-7841984

SANREMO (IM) alloggio mq.75, terrazzo, giardino privato, posto auto, vendesi a L.290milioni 0161-215750

SANREMO (IM) appartamento con cucina, camera, bagno, balcone mt.5, arredato extra, 3^piano, con ascensore, vendesi causa eta' 011-784503

SANREMO (IM) bilocale di ingresso, [illegible] camera, cucinotta, [illegible] 1^piano, ottimo stato, silenzioso, [illegible] S.Martino, privato vende. 011-842744

SANREMO (IM) centro a 10 minuti, monolocale mq 25, p semiterrato, vista [illegible] accogliente e luminoso, posto auto al piano interrato, vendesi. [illegible]

[illegible] (IM) prestigioso monolocale, ingresso, cucinotta, bala, balcone, portineria, 2^piano con ascensore, vendesi 02-795265 0338-8953487

SANREMO (IM) villetta indipendente adeguata, grande terrazza, vista mare, giardino privato, [illegible] lato, posti [illegible], affittasi [illegible] Gradi animali 0184-670312

[illegible] (IM) zona [illegible], mt.200 mare, monolocale con servizi, vista mare, arredato, privato vende Tel pasti 011-[illegible]

[illegible] [illegible] Via [illegible] Semeria, alloggio [illegible] [illegible] salone, 3 camere, cucina, 2 servizi, terrazzo mq.270, posto auto e cantina, L [illegible] [illegible] 0335-8375167

SANREMO (IM) [illegible]; 4 camere, servizi, cucina, bella [illegible], 2 ingressi, cantina, ascensore, box, vendesi. Trattative private [illegible] pasti 011-7788310

[illegible] (Viale Inglesi) villa mq 150, salone, cucina, 3 camere, doppi [illegible], box, giardino mq 500 Rif 36 A.D.P. 011-[illegible]

SPOTORNO 300 metri mare, opportunita', ingresso, 2 camere, cucina abitabile, due balconi, soleggiato Studiare 019-746468

VADO LIGURE (SV), miniappartamento, fronte mare, mq 32, indicato per case appoggio o 2^case, [illegible] 011-2052339 0348-4203874

VENTIMIGLIA (IM), bilocale sul mare, arredato, in [illegible] signorile, zona residenziale, vendesi Affarone. [illegible] 6921511

ABRUZZI Marina di San Salvo (CH) alloggio mq.45 circa, a mt.100 dal mare, arredato, privato vende. 011-2261838

CALABRIA Ardore Marina (RC), a km.1 mare, villetta indipendente 4 lati, mq.100 circa, garage, cortile e mt.800 terreno, tutto recintato, L.150milioni. 011-2822849

CALABRIA Belvedere Marina (CS), casa con 3 alloggi, sul lungomare, terreno mq.500, vendesi in blocco o separatamente. 0335-8590388

CALABRIA Carovigno frazione Specchiolla (BR) abitazione indipendente, mq.160, con sovrastante terrazzo, posti auto, a mt.50 dal mare, L.180[illegible] 0339-2257773 - 011-713423

CALABRIA Catanzaro, S.Antonio, appartamento composto da 4 camere, accessori, doppia esposizione, cantina, vendesi a [illegible] [illegible] 0339-8567325

CALABRIA Cirella di Diamante (CS) [illegible] reno edificabile, mq.6.000, fronte spiaggia, mt.50 dal mare, ideale per albergo, vendesi. 011-3490360 011-3490010

CALABRIA Grisolia (CS) rustico da ristrutturare, in [illegible] edificabile, mq 3.600, km 1 dal mare, [illegible] 011-3490360 [illegible]

CALABRIA Lamezia Terme (CZ) casetta con garage, vendo L.40milioni. 011-7804143

CALABRIA Riviera Cedri (CS), S.Maria del Cedro, alloggio arredato: bicamere, soggiorno, ang.cottura, bagno, balcone, mt.300 spiaggia, posto auto, L.40milioni. 011-730088

CALABRIA Scalea (CS), localita' turistica, minialloggio 5 posti letto, 3^piano, ottima posizione a mt 300 dal mare, vendesi Tel ore 19.30 011-9087087

CALABRIA Scalea (CS) in residence sul mare, alloggio 2 camere, soggiorno, cucina, bagno, ampio ingresso, vista mare, vendo a L.100milioni 011-487531 - 0347-7860082

CALABRIA Scalea (CS), posizione eccezionale mare 5 camere, salottino, angolo cottura, bagno, terrazzo mq.15, vendesi L.45milioni o permuto con auto 0338-5754161

CALABRIA Scalea (CS), viene mare, alloggio 3 vani, veranda, arredato, posto custodito, prezzo affo. arredato, vendesi. Tel.pasti 011-321788

EMILIA ROMAGNA Forli', in provincia, podere collinare mq.290.000 con casa, vendo a L.450milioni. Eventuale parziale permuta [illegible] appartamento. [illegible] 622508

EMILIA ROMAGNA Lido Adriano (RA), km.5 Mirabilandia, arredato mq.50, vista mare, posto auto privato, vendo prezzo interessante 011-3291219 - Tel serali 011-9013025

EMILIA ROMAGNA Lido Adriano (RA) in residence ammobiliato, 6 posti, mq.45, terrazzo e balcone, posto auto, cantina, a mt 100 dal mare, a L.80milioni. 0123-27508

EMILIA ROMAGNA Li[illegible] di Pomposa (FE) alloggio 1^piano, 3 [illegible] camere, cucina, entrata, bagno, box auto, giardino privato, vendesi a L.140milioni trattabili. 019-4348295

EMILIA ROMAGNA Lido degli Estensi (FE) alloggio arredato, mt.200 mare, impianto metano, 2 camere, soggiorno, cucina, bagno, vendesi L.130milioni 011-3985694

EMILIA ROMAGNA Lido Adriano (RA), mt.70 mare, soggiorno, angolo cottura, 2 camere letto, 7 posti, posto auto interno cortile, vendesi a L.105milioni. 011-825121

EMILIA ROMAGNA Lido Pomposa (FE), alloggio mt.50 mare, 6 posti letto, ascensore, riscaldamento autonomo, posto auto, vendesi L.120milioni trattabili. Tel.pasti 0122-629757

ISOLA D'ELBA (LI) Chiessi, porzione di villetta, posizione incantevole, fronte mare, 2 camere, grande soggiorno, servizi, ampi spazi esterni, vendesi 011-8540383

ISOLA D'ELBA Rio D'Elba (LI), prima 2 [illegible] di settembre in multiproprieta', bellissimo residence con piscina e bar, [illegible] 0121-953408

ISO[illegible] DI GIANNUTRI alloggio piano terra, in villa mq.75, mq 30 portico, vendesi a prezzo interessante. Tel. pasti 011-9211822

[illegible] Badia di Esperia (FR), villetta nuova, ar[illegible], [illegible] camere, cucina, 2 bagni, mansarda, terreno mq 1.200, vendo a L.150milioni Tel serali 011-8913445

LAZIO Nettuno (RM) recente mt 150 mare, vicino negozi e porto, 1^piano, salone cottura, camera, bagno doccia, arredato, terrazzino. L.83milioni 0338-[illegible]79

LAZIO Nettuno (RM) Sandalo di [illegible], terreno mq.2000, ottima posizione, vendesi a L.80milioni 06-9871582

[illegible] Usella (MC) villa bifamiliare, mt 600 slm, indipendente, 3 piani, arredata, panoramica, 4 camere, 2 soggiorni 3 bagni, giardino, 2 posti auto, vendesi a L.280milioni. 011-812986

MOLISE Campomarino Lido (CB), villetta schiera recente, mq.100, 2 piani, comoda spiaggia, doppi servizi, termoautonomo, [illegible]rdino, vista mare, L.130milioni trattabili [illegible]

PUGLIA Castromarina (LE), terreno edificabile come zona alberghiera, mq.6.000, mt.100 slm, vendesi. Tel. [illegible] 011-851248

PUGLIA Crispiano (TA), km.25 da Alberobello (trulli), bilocale, locale mq.230 a rendita, 1^piano 2 appartamenti mq.100 e mq.130, bell e ben rifiniti, vendesi. 011-3247885

PUGLIA Gallipoli (LE), stupenda villa stile Barocco, mt.100 mare, mq.234, garage, taverniella, zona meravigliosa, vendo o permuto con appartamento a Torino 011-256586

PUGLIA Ippocampo (FG) villaggio turistico, bilocale con bagno, angolo cottura, balcone, terrazzo privato, posto auto, vendesi a L.45milioni trattabili 011-2822870

PUGLIA Marina di Lesina (FG) Gargano, alloggio: salone, cucinino, 2 camere, servizi, terrazzo (mq.18.50), box mq.18, mt.800 r[illegible], vendesi. Tel pasti 011-3088643

PUGLIA Oduni (BR), terreno edificabile, circa mq.6.000, vendo a L.18milioni. 011-2238317

[illegible] Porto Cesareo (LE), alloggio semiarredato, condominio mt.100 mare, mq.60, ingresso, camera, cucinino, [illegible]gno, mq.30 [illegible] posto auto, L.180milioni. 011-3881502

PUGLIA Porto [illegible] (LE) [illegible] mt.200 mare a vista, 2 camere, cucina, bagno, [illegible] terrazzo, vendo a L.140milioni o permuto in Liguria. 011-7804287 0335-8286801

PUGLIA S.Pietro Bevagna (TA) villa 3 camere, salone, veranda, bagno, terrazzo, giardino, posti auto, vendesi a L.110milioni 011-815145

PUGLIA S.Vito Normanni (BR), villa unifamiliare soggiorno/camino, 3 camere, 2 bagni, cucina, 4 camere uso deposito, mq 160 unico piano, mq 7.000 giardino, L.190milioni 011-7394077

PUGLIA S.Vito dei Normanni (BR), villetta recentiss. mq 100 piu' garage, locale interrato mq 100, mq 3.000 terreno, pochi km. mare, L.148milioni 011-2238017

PUGLIA S.Vito dei Normanni (BR) vicino mare, casetta 3 camere, cucina e bagno, mq 80 di veranda, mq 2.800 di terreno, vendesi a L.85milioni 011-6508409

PUGLIA Specchiolla (BR), piccolo condominio 3 ampie ville a monovano con servizi e veranda, vista mare, riscaldamento, pozzo, terreno mq 10.000 recintato, vendesi 080-5583002

SARDEGNA Budoni (NU) localita' Limpiddu, 3 alloggi mq 45/85, con giardino o terrazzo, posto auto, privato vende. 0338-4177952

SARDEGNA Castelsardo (SS) costa nord, mono e bilocale arredato, nuovo, mt 50 [illegible] rifinitissimo, infissi in mogano, vendo a L.67milioni e L.89milioni. 0[illegible]

SARDEGNA Costa Rei (CA) villetta [illegible] noristica vicino al mare, 2 camere, [illegible]zi, angolo cottura, giardino, [illegible] sto auto, vendesi. Pasti 011-9067251

SARDEGNA Porto Rotondo (SS), multiproprieta' 3 settimane a settembre, vendesi a L.22milioni 011-8235710

[illegible] S.Teresa Gallura vicinanze [illegible] villino 6 posti in [illegible] stupendo, [illegible]nde spiaggia, trilocale, bagno, veran[illegible] coperta, giardino, vendesi 011-3113083

SARDEGNA S.Teresa Gallura (SS) vicinanze, villetta a schiera, trilocale, bagno, patio [illegible]to, giardino, completamente arredato, bellissima spiaggia, abitabile subito, vendesi [illegible]1-842324

[illegible] Sinnino (SS) trilocale mq 70, giardino, 2 posti auto, porticciolo, spiaggia privata, vendesi. 011-851442 0330-383118

SARDEGNA Sinnino (SS) in [illegible] a schiera, alloggio arredato, soggiorno, 1 camera letto, terrazzo, giardino, posto auto, vendesi 011-9418707

SARDEGNA km 1 Porterotondo (SS), villetta sul mare, mq.70 piu' terrazzo, completamente arredata, vendesi L.450milioni 011-4342083

SICILIA Belmonte [illegible] (PA) 10 minuti Palermo, casa indipendente, mq.280 circa, terrazzo, possibilita' [illegible], con garage o negozio, vendesi [illegible]? 0368-7764498

SICILIA Capo D'Orlando (ME) appartamento km.2 dal mare, composto da 2 co[illegible], cucina, salone, 2 servizi, terrazzo, mq 120 totali, vendesi a L.75milioni 011-739808

SICILIA Cefalu' (PA), monolocale mq 28, vendesi a L.35milioni 011-388809

SICILIA Prizzi (PA) casa centrale, garage mq.35, 1 vano piano terra, 3 stanze piano rialzato, 2 vani uso magazzino, cortile interno, L.140milioni. 011-9139887

[illegible] a km 12 da Taormina (ME) Roccalumera, vicinissimo mare, recentissimo, alloggio mq 85 circa, ampio balcone, mai abitato, vendesi a modico prezzo 011-9581385

SICILIA a km.18 da Catania, ville 3 alloggi, mq.125 di terrazza, mq [illegible] veranda, 4 posti [illegible], a mt.150 dal mare, zone tranquilla, vendesi [illegible] - 011-3171513

SICILIA vicinanze Trapani (PA) villetta al 1^piano, veduta panoramica, appartamento arredato di tutto, 8 posti letto, vendesi. 091-8788781

[illegible] Cortona (AR), prestigioso appartamento in centro [illegible] 5 vani, servizi e soffitta, vendesi per eredita' a prezzo interessante No perditem[illegible] 0339-3323702

TOSCANA Lunigiana (MS) casetta rurale, 3 vani, in zona collinare, altitudine mt.300 slm, veduta panoramica, vendo a prezzo affare. L.12.500.000 011-252423 0347-9308358

TOSCANA Marina di Bibona (LI) in residence con piscina, bilocale al 2^piano, doppia veranda, vendesi 0360-710143

TOSCANA Punta Ala (GR), monocamera soppalcata, doppi servizi, 5 posti letto, multiproprieta' 3 quindicina privato vende a L.35milioni 011-8670551 0335-5735929

UMBRIA km 5 da Assisi (PG) in lussuosa multiproprieta', villetta con piscina, vendesi in alta stagione a L.16milioni 011-4473834

VENETO Venezia San Marco, in multiproprieta', elegante appartamento, 4 posti letto, vista sul canale, vendesi quota settimanale marzo L.18milioni 011-8602872 011-747787

VENETO Venezia, alloggio [illegible] multiproprieta', periodo aprile, privato vende, eventualmente disponibile per a '99 0335-8589993

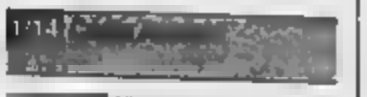

[illegible] Nizza presso Universita' e passeggiata [illegible] monolocale, terrazzo mq 7, reddito garantito. Ideale investimento o vacanze, L.78milioni, Eurolnvest 0033-493282300

CANNES LE CANNET panoramico, soggiorno, 3 camere, cucina, posto auto, cantina, vista mare e collina, vendesi a prezzo eccezionale. 011-306478

CANNES 5 minuti Croisette, prestigioso, ingresso, soggiorno, angolo cottura, 1 camera, bagno, terrazzo, cantina, box Magistretti 011-9206302

CANNES mt.200 mare, appartamentino in villetta, camere, cucina, doppi servizi, posto [illegible] di proprieta', vendesi a L.200milioni (facilitazioni pagamento) 011-2052257 0184-681456

CANNES quartiere California, alloggio mq.40, terrazzo mq.20, solarium mq 35, [illegible]resso, bagno, scala interna, soggiorno, angolo cottura, camera, arredato, L.195milioni 011-6821587

CAP D'ANTIBES 2 alloggi altamente ugnorili con vista mare, in villa completamente ristrutturata, splendida posizione, tranquilla, vicino [illegible] vendesi 011-[illegible] 0380-316797

JUAN LES PINS appartamento, 2 letti, grande soggiorno, cucina abitabile, termoautonomo, armadi a muro, bellissimo, balcone, cantina, box auto, vendesi a L.250milioni. 011-6125844

MENTONE bilocale con cucina indipendente, box, vicino al mare e negozi, vendesi a prezzo interessante. Trattative private. 011-6378724

MENTONE monolocale studio arredato, fronte mare, mq.20, 3 posti, vendesi a L.58milioni. 010-3200068 0347-4117283

MENTONE monolocale grande con balcone, cucina separata, bagno con balcone piu' piccolo vano, garage, vendesi L.129milioni 011-2256788

MENTONE monolocale 5^piano, con cucina separata, balcone, cassa signorile, [illegible] a L.98milioni. 0348-6401290

[illegible] splendido bilocale, vista la[illegible] mare e giardini Bioves e casino', ingresso, cucina, soggiorno, camera, bagno e cantina, vendo a L.192milioni. 0347-2851351

MENTONE trilocale alto standig, [illegible] condizionata, affacciato su magnifico giardino, posizione tranquilla, centrale, prossimita' spiaggia, [illegible] [illegible]-5295884

NIZZA Costa Azzurra, [illegible] California, a mt.40 dal mare, monolocale mq.28, mobili bello, vendo a L.84milioni. 0368-7029088

NIZZA Piazza Massena, parcomer, mq.28, ottimo stato, a mt.100 dal mare, vendo a L.74milioni 0347-3644388

NIZZA Promenade, sul mare, vista eccezionale, mq.60, 5^piano, ristrutturato elegantemente, stabile signorile, privato vende FF.1.200.000. Si esaminano permute 011-788303

NIZZA alloggio vicino al Negresco, vendesi. 0338-4054422 - 0033-612651460

NIZZA centrale, monolocale, balcone, mq.30, cantina, servizi annessi, vendesi a [illegible] interessante. Tel. pasti [illegible] 5240732

NIZZA da non perdere, [illegible] Universita' e passeggiata mare, bilocale a reddito o vacanze 1^piano, L.105milioni Eurolnvest 0033-493282300

NIZZA monolocale vicino mare, composto da ingresso, camera, angolo cottura, da sistemare e rinnovare, casa recente, mq.32, vendo a L.53milioni 0125-51142

NIZZA monolocale, giardino mq.25, costruzione, mt.300 Promenade Des Anglais, vicinissimo zona Universitaria, ottimo da locare, L.85milioni Dopo [illegible] 011-344484

NIZZA mt.50 Promenade [illegible] Anglais, monolocali vista mare, [illegible] mq.7, da L.105milioni, [illegible] investimento o va[illegible] [illegible] Eurolnvest [illegible] 493282300

NIZZA occasione, ristrutturato e arredato, 2 camere, cucinotta, servizi, mt.10 balcone, [illegible].200 da stazione centrale, su via principale, vendesi [illegible] L.140milioni 0033-493821206 [illegible]

[illegible] passeggiata [illegible] limite, vista mare, terrazza mq.6, L.172milioni. Spese ridotte 3%. Eurolnvest 0033-493282300

NIZZA quartiere Piazza Garibaldi, bilocale mq.32, rinnovato, balconcino, vicino Universita', mt.350 mare, vendesi a L.83milioni 011-9963181

SAINT RAPHAEL monolocale [illegible] balcone, [illegible] auto, cucina americana, mt.200 [illegible] mare, vendo FF.360.000 011-3098801

CANARIE Fuerteventura, residence, in multiproprieta', 18^settimana, scambi in tutto il mondo, affiliato RCI, vendesi con rogito a L.10milioni. Sergi 011-6004329 - 0347-4286180

CANARIE isola di Tenerife, in residence 5 stelle sul mare, multiproprieta', ogni settimana vacanze Natale e Capodanno. [illegible]1-9214831

CORSICA stupenda posizione, vista golfo Ajaccio, villa a schiera, ingresso living, cucina, 2 camere, doppi servizi, terrazzi e ampio [illegible]rco, vendesi. 0335-288810

[redacted], bilocale nuovo, arredato, 4/5 posti, servizi, fronte impianti risalita, affare come investimento, privato vende L.170milioni. Tel. pasti 011-[redacted]

REPUBBLICA DOMINICANA Santo Domingo, in residence RCI, settimana [redacted] (alta stagione), vendesi a prezzo interessantissimo. Tel. pasti serali 0173-70305 - 0339-3557688

SANTO DOMINGO vendo unita' immobiliare. [redacted]

[redacted] Baleari [redacted], bungalow in muratura, [redacted] residenziale, [redacted] letto, 2 servizi, 2 terrazzi, arredato, parabolica, vendesi. 011-5174100

[redacted] Benidorm, terreno edificabile, progetto approvato, mq.46.000 superficie, posizione privilegiata sul mare, vicino Casino', idealle anche [redacted]el. PTS.14.000/mq. 0034-965422270

[redacted]GNE Costa Brava, villetta a schiera, mq.132 di superficie, ammobiliata, vendo [redacted] motivi familiari a L.120milioni. 011-[redacted]222

SPAGNA Tenerife, appartamento 4 posti [redacted] sul mare, vendesi 3^ e 4^ settimana gennaio, L.13milioni settimanali. Fax 0523-614615

2 [redacted], VILLE, CASCINE, TERRENI acquisto

2/1 Torino Centro e Collina

CENTRO Vanchiglia o zone limitrofe, alloggio bilocale anche da ristrutturare, privato acquista. 011-8123355

CENTRO mansarda a 2 vani, ultimo piano, casa d'epoca o comunque signorile, acquisto da ristrutturare 011-613064 - 0347-8254408

[redacted] **S.RITA** alloggio anche da ristrutturare, [redacted] camere, cucina, bagno, acquisto con pagamento contanti. 011-3187334

CROCETTA Cit Turin, Parella, alloggio signorile: salone, studio, [redacted], 2 camere, 2 bagni, piano medio/alto, anche da ristrutturare, acquisto. Tel. pasti 011-[redacted]

CROCETTA S.Rita, piano [redacted], alloggio [redacted] 2 camere, tinello, cucinino, termoautonomo, anche [redacted], acquisto. 0336-483364

CROCETTA Santa Rita, alloggio da camera e cucina, cerco in acquisto. 011-394387

[redacted] a S.Rita, appartamento mq.50/70, in ottimo stato, no piano rialzato, privato cerca in acquisto con pagamento in contanti. 011-537157

[redacted] **RITA** alloggio 2/3 camere e cucina, cercasi [redacted] acquisto 011-350713

PRECOLLINA e comuni limitrofi, rustico da ristrutturare, piccola porzione vecchia proprieta', chiesetta o singolare superficie mq.90/120, giardinetto, cortile o terrazzo, acquisto. 0[redacted] 0335-8133720

RICERCHIAMO centro, presso Piazza Vittorio, libero, signorile, [redacted]. 2 camere, cucina, doppi servizi, piano alto Gabetti 011-838116

RICERCHIAMO in Crocetta, libero, salone, 2 camere, cucina, doppi servizi, piano alto Gabetti Crocetta 011-5816336

SAN SALVARIO C. Raffaello, C.Dante e Berlolla, mq.70, anche da ristrutturare, in stabile [redacted] tenuto, cercasi in acquisto Trattative private 011-6506274

TORINO E DINTORNI casetta indipendente, privato acquista anche da [redacted]-tturare 011-7394623

2/2 Torino Nord

[redacted] **VITTORIA** Lucento, Madonna Campagna, monocamera bella, con servizi, in casa moderna, arioso, piano alto, cirdla mq.30, privato acquisterebbe 011-2206549

BORGO VITTORIA Madonna di Campagna, alloggio da ristrutturare, 2 camere e servizi, stabile massimo 40 [redacted], acquista. Tel. pomeriggio serali 011-2286262

GABETTI S.P.A. ricerchiamo urgentemente in Borgo Vittoria, libero subito, camera, [redacted], cucinino, bagno. Ag. Borgo Vittoria 011-256069

MADONNA DI CAMPAGNA alloggio circa mq.70/80, cercasi in acquisto. 011-2166177

PARELLA TESORIERA appartamento mq.100, ingresso, 3 [redacted] anche da ristrutturare, privato acquista da privato. 011-7497620

PARELLA Pozzo Strada, alloggio in piccolo condominio, mq.80-95, ultimo piano, angolare, privato cerca in acquisto. [redacted]

PERVINCHE VIA zona, alloggio 2 camere [redacted] cucina, acquisto. Tel. ore 8/14 011-5715482 011-735510

[redacted]O Lucento Villette, da mq.80 - 90, no piano rialzato, anche da ristrutturare, eventuale box postauto. [redacted] 011-253747

RICERCHIAMO
urgentemente presso Via Pejron, 2 camere, cucina, definizione rapida. Gabetti Cit Turin 011-4332558

SERVAIS VIA e limitrofe, appartamento circa mq.100, di 2/3 camere grandi, salotto e 1/2 bagni, cucina, ultimo piano con terrazzino, acquisto 011-7724379

TASSONI [redacted] Piazza Statuto, monolocale, uso abitazione, persona sola referenziata cerca in acquisto, [redacted] spesa L.50milioni 011-8220967

TELESIO CORSO a limitrofe, in stabile recente, piano alto, bilocale eventuale box, privato acquista [redacted] privato Tel. serali 0347-7372680

TESORIERA S.Rita, soggiorno living, 2 [redacted], cucina, bagno, termoautonomo, ristrutturato, privato cerca in acquisto massima spesa L.170milioni Trattative [redacted]ate Tel serali 011-3913032

TORINO [redacted] **LIMITROFI** alloggio recente, decoroso, mq.80/90, giardino condominiale o posto auto, privato acquista max L.190milioni. Trattative private 011-2264189

2/3 Torino Est

BARCA BERTOLLA [redacted]etta indipen[redacted] anche da ristrutturare, 4/5 camere, [redacted] o tettoia per auto, massima serieta', acquisto 011-2731917

BARRIERA [redacted] Madonna di Campagna, Piazza Massaua, appartamento camere, cucina e bagno, cercasi in acquisto [redacted]

BARRIERA MILANO o Aurora, alloggio [redacted] 2/3 camere e cucina, piano alto, privato cerca in acquisto preferibilmente [redacted] privato 011-286037

GABETTI S.P.A. ricerchiamo urgentemente in Barriera Milano, [redacted], 2 camere, tinello, cucinino. Definizione rapida. [redacted]g Giulio Cesare 011-2481653

SOFIA PIAZZA appartamento mq [redacted], possibilmente luminoso e silenzioso anche da ristrutturare, [redacted] 011-202233

2/4 Torino Sud

MIRAFIORI o zona ospedali, bilocale mq [redacted] circa, no piano rialzato, cercasi in acquisto, massima spesa L.70/90milioni. 0346-2683930

TRAIANO CORSO zona, alloggio di salone, 3/4 camere, cucina, 2 bagni, piano alto, possibilmente box, cercasi in acquisto [redacted] 011-6193014

2/5 Torino Ovest

[redacted] **TURIN** Corso Francia, alloggio libero [redacted] camere, servizi, acquisto. 011-7711053 [redacted]-2147460

[redacted] cerca in acquisto [redacted] investimento, anche da ristrutturare, pagamento in contanti 011-9598251 0347-7854894

LARGO RACCONIGI Piazza Robilant o vicinanze, bi-trilocale, termoascensore, libero, cercasi in acquisto. 011-9835519

[redacted] Grugliasco, Collegno o Rivoli, casetta minimo mq.[redacted]00, anche da ristrutturare, privato cerca in acquisto con pagamento in contanti. 0337-225027 011-7398555

POZZO [redacted] Tesoriera, [redacted] Paolo, Santa Rita, Parella, alloggio libero, 2/3 vani, anche da ristrutturare, privato acquista contanti 011-700189

[redacted] **CINTURA** [redacted] o villetta, eventualmente anche bifamiliare, cerco in acquisto. 011-396814

RICERCHIAMO per [redacted]ti clienti in S. Paolo, 1 - 2 camere, tinello, cucinino, be[redacted], Gabetti Viberti 011-3358703

RICERCHIAMO
[redacted] [redacted] [redacted] in zona [redacted]
Strada, salone, 2 camere, servizi. Gabetti Viberti [redacted]

S. PAOLO alloggio vuoto, di 2 camere, tinello, bagno, anche da ristrutturare, acquisto. Iuiacasa 011-4347525

S.RITA Tesoriera, soggiorno living, 2 camere, cucina, bagno, termoautonomo, ristrutturato, privato cerca in acquisto massima spesa L.170milioni. Trattative private. Tel serali 011-3913032

SANTA RITA Crocetta, piano alto, alloggio di 2 camere, tinello, cucinino, termoautonomo, anche da ristrutturare, acquisto 0336-483364

SANTA RITA Crocetta, alloggio di camera e cucina, cerco in acquisto. 011-394387

SANTA RITA Lingotto, Nizza Millefonti, Mirafiori Nord/Sud, piano alto con ascensore, alloggio/attico, camera, cucina, cantina, acquisto privatamente, massimo L.80/90milioni. 0338-4049027

SANTA [redacted] Mirafiori, alloggio mq.80/100, box, cercasi in acquisto. Tel serali 0347-7256444

SANTA RITA alloggetto anche da ristrutturare, personali cercano in acquisto. 011-673817

[redacted] **RITA/CROCETTA** alloggio 2/3 [redacted] e cucina, cercasi in acquisto. 011-350713

SANTA RITA/SAN PAOLO e limitrofi, attico mq 80 abitativi, mq.50 circa terrazzo, ascensore, preferibilmente da ristrutturare, cercasi in acquisto, max L.180milioni. 011-3820788

2/6 Prima Cintura Nord

PRIMA CINTURA casetta a villetta, eventualmente anche bifamiliare, [redacted] in acquisto 011-396814

[redacted] **CINTURA** di Torino, casetta [redacted] pendente, ristrutturata, 1^abitazione, 2 camere, soggiorno, cucina, piccolo giardino antistante, cercasi in acquisto a L.180milioni. 011-218344 0338-7407041

2/7 Prima Cintura Est

[redacted] Castiglione, casetta o villetta [redacted] ristrutturare, indipendente, 3/4/5 stanze, [redacted] e tettoia per 2 auto, cercasi in acquisto. Massima serieta'. 011-2735777

[redacted]N MAURO zona Via XXV Aprile, camere, soggiorno o ingresso living, cucina, privato cerca in acquisto solo da privati. 011-8960333

SETTIMO T.SE O DINTORNI terreno agricolo uso giardino cercasi in acquisto 011-8977171

2/8 Prima Cintura Sud

BENASCO porzione di casa con piccolo giardino, [redacted] in acquisto. Tel serali 0347-7256444

KM.20 DA[redacted] SUD cascina rurale con terreno, [redacted] agriturismo, cercasi in acquisto 011-6811052

[redacted] [redacted]TILLE casetta a villetta, [redacted] anche bifamiliare, [redacted] in acquisto. 011-398814

[redacted] in Moncalieri, casetta indipendente o porzione, mq.80 - 120, piu' servizi Rapida definizione [redacted] [redacted] Gabetti 011-642563

2/9 Prima Cintura Ovest

COLLEGNO [redacted] alloggio composto da 2 [redacted], tinello, cucina, cercasi [redacted] acquisto Tel pasti 011-4110775

COLLEGNO vicinanze Piazza Repubblica o Santa Maria, appartamento piano alto, 2 camere, cucina, servizi, cercasi in acquisto, massima spesa L.200milioni. 011-3471166 011-9067225

COLLEGNO [redacted] parco "Dalla Chiesa", alloggio [redacted] 2-3 locali, in [redacted] stato, cerca in acquisto 011-8506127

GABETTI [redacted] [redacted] urgentemente [redacted] Collegno Grugliasco, appartamenti di 1 - 2 [redacted] servizi. Consulenza gratuita. [redacted] 011-4053870

GRUGLIASCO appartamento composto [redacted] 4 camere, tinello, cucinino, bagno, [redacted] acquisto solo da privato. 011-3112536

GRUGLIASCO zona Corso Torino + S.Cassiano, alloggio: camera, tinello, cucinino, servizi, cercasi in acquisto 0338-2147460

2/10 [redacted]

[redacted] residenza prestigiosa, anche da ristrutturare, privato [redacted] [redacted] acquisto 0347-3434535

BARDONECCHIA (TO) bilocale [redacted] [redacted] soleggiato, posto auto coperto, cercasi in acquisto. Trattative private. 011-7714787

CALUSO (TO) alloggio [redacted] piccolo condominio, mq 150 circa, garage e cantina, acquisto. 0348-[redacted]

CALUSO (TO) casa indipendente, anche 2 lati piu' cortile e garage, da ristrutturare, acquisto privatamente. [redacted] [redacted] [redacted]1-[redacted]

CANAVESE Valli di Lanzo, casetta indipendente, con piccolo giardino, cercasi in acquisto, [redacted] [redacted] L.100milioni [redacted]

CASCINE VICA (TO) zona San Paolo a Piazza della Repubblica, appartamento minimo mq.100, cercasi in acquisto. 011-[redacted]

CAVAGNOLO e circondario (TO) villetta o rustico, privato acquista. 011-5617159

CHIERI O CAMBIANO (TO) casetta indipendente, piccolo giardino, cerco in acquisto. Con possibilita' [redacted] pagamento rateale pari affitto. [redacted] [redacted] 0336-9723411

[redacted] (TO) Baldissero, Pavarolo, [redacted] indipendente cercasi in acquisto L.450milioni. Tel serali 011-9414766

CHIERI (TO) appartamento mq.120/150, [redacted] palazzina o rustico con giardino o terrazzo/patio, cercasi in acquisto. 011-350979 0335-6857589

CHIERI (TO) in Via Andezeno o alle Rocche, [redacted] terreno in acquisto. 011-9415062

CIRIE' e dintorni (TO), rustico o casetta, possibilmente con terreno circostante, cercasi in acquisto. Trattative solo con privati 0330-210648

CIRIE' e dintorni (TO), alloggio di 2/3 vani cercasi in acquisto. 011-9205526

KM.30/40 DA TORINO casa indipendente, mq 130, con giardino recintato e box, cercasi, spesa massima L.150milioni. Tel.serali 011-4050278

MASSIMO KM.40 DA TORINO zona sud/ovest, cascina libera su 4 lati, anche da ristrutturare, minimo mq.10.000 di terreno, acquisto. 0336-483364

ORBASSANO PIOSSASCO (TO) o Beinasco alloggio di 2 camere, servizi, cercasi in affitto Tel serali 011-9016368

[redacted] **DRUENTO** (TO) terreno edificabile, mq.1.000 circa, cercasi in acquisto. 011-4526531

PINEROLO (TO) alloggio [redacted] 3 camere e [redacted]na, anche da ristrutturare, privato [redacted] in acquisto. Trattative private [redacted]

PIOSSASCO (TO) Pinerolese o Cumiana, molto piccola, indipendente 4 lati, privato [redacted] acquisto con pagamento in contanti. [redacted]1-9042764

QUALSIASI ZONA del Piemonte, terreno agricolo, minimo 20 giornate accorpate, acquisiasi per piantamento pioppi, anche [redacted] rustico e [redacted] irriguo. 011-9494366

RICERCHIAMO in Rivoli, [redacted] [redacted], [redacted] indipendente con giardino, spesa [redacted] L. [redacted]. Gabetti 011-9566022

RIVALTA [redacted] (TO), alloggio 2 camere, cucina, [redacted] e servizi, [redacted] in acquisto. 011-9048377

RIVAROLO (TO), Cuorgne', Favria, [redacted] alloggio cercasi in acquisto con spesa massima [redacted] L.170milioni 0124-78278 0338-8748958

SANGANO (TO) o dintorni, casetta 4/5 camere, lavanderia, giardino, privato cercasi in acquisto. 011-3149945

SESTRIERE (TO) e dintorni, bilocale in baita ristrutturata e piccolo condominio, nuovo o recente, soleggiato, privato cerca in acquisto. Tel. serali 011-8225116

[redacted] (TO) centro, V.Cibrario, B.Milano, precollina, alloggio di [redacted], tinello, cucinino e servizi, termoautonomo, 2^piano, privato cerca. Tel. pasti 011-2824345

VOLPIANO LEINI' S.Benigno (TO) alloggio di 2/3 vani, privato acquista con pagamento contanti Tel. serali 011-9689377

2/12 Liguria

ALASSIO (SV), levante o zona centrale, appartamento, 2 camere e cucinino o cucina, cerco in acquisto. 0339-4497902

ARMA DITAGGIA (IM) bilocale soleggiato, [redacted] centrale, privato cerca in acquisto Spesa [redacted] L.180milioni Tel ufficio 0347-4542914

DIANO [redacted] (IM), bilocale vicino mare (con vista), anche completamente da ristrutturare, cercasi in acquisto 011-9312281

[redacted] [redacted] (IM), [redacted] spazioso, balcone, cantina, garage, vicino mare, acquisto privatamente, pagamento contanti Tel h 20/21 011-9413645

LOANO O BORGHETTO (SV) bilocale spazioso, [redacted] lontano dal mare, privato acquista [redacted] privato, spesa massima L.190milioni. Tel serali 011-6636737

LOANO (SV), Finale Ligure o Pietra Ligure, alloggio vicino al mare, anche d'epoca o da ristrutturare, [redacted] in acquisto a modico prezzo. 011-346779

LOANO (SV), bilocale spazioso con balcone e garage, vicino mare, con vista, acquisterei, pagamento contanti. Trattative private Tel [redacted] 011-9413645

RAPALLO (GE) [redacted] mare, appartamento b[redacted] spazioso, acquisto [redacted] privato con pagamento [redacted] 011-3194366

RIVIERA [redacted] **LEVANTE** rustico o alloggetto, mq [redacted], da ristrutturare, cercasi in acquisto [redacted]

RIVIERA DI LEVANTE terreno agricolo, da mq.300/2.000, solo con vista mare, km.1 dal mare, cercasi in acquisto. [redacted] 2656858

2/13 Resto Italia

SARDEGNA S.Margherita di Pula Chia (CA) [redacted]etta o villetta, acquisto. 011-[redacted]

2/14 Costa Azzurra

[redacted] [redacted] [redacted] [redacted] mare, zona [redacted]e negozi, ascensore, parking, [redacted] in acquisto con [redacted] [redacted] FF 550.000. [redacted] ufficio 011-702905

3 CASCINE, TERRENI

3/1 [redacted]

BERTOLA VIA angolo V.S.Francesco, signorile [redacted] d'epoca, soffitta arredata. [redacted] [redacted] [redacted] [redacted] pied-a-terre, no abitazione, L.350.000. Serali 011-251696

[redacted] mansarda uso pied-a-terre, affittasi a persona referenziata Trattativa private. Tel ore 20/21 011-8179377

CORSO [redacted] signorile, con portineria, doppi ingressi, salone, 4 camere, cucina, doppi servizi, lavanderia Gabetti Settore Affitti 011-57672

CROCETTA alloggio signorile, 2^piano, ascensore, 4 camere, [redacted] bagni, salone, affittasi a referenziati [redacted] private. [redacted]

CROCETTA alloggio signorile, con portineria, 3 camere, sala, cucina abitabile, 2 bagni, 2 ripostigli e cantina, affittasi a L. 1 500 000. 011-7807092 0335-6822148

CROCETTA bilocale arredato, [redacted] foresteria, privato affitta a manager dal 1^aprile '99. 011-350423 011-321469

CROCETTA monolocale arredato, entrata, bagno, [redacted]era, angolo cottura, ripostiglio e cantina, affittasi 011-3191976

CROCETTA pied-a-terre arredati, in bella casa, mono/bilocale affitto L.400/650.000. Tel h.10/12 15/18 011-[redacted]

GIARDINI [redacted] alloggetto arredato, camera, cucina, servizi, restaurato a nuovo, affittasi uso transitorio 011-4360022

MARCONI CORSO adiacente, monolocale [redacted] 1^piano, arredato, riscaldamento [redacted], [redacted] cottura, [redacted] esterni, L.400.000 mensili compreso spese condominiali 011-255692 - 0347-5724023

MONTEVECCHIO VIA uso pied-a-terre, monocamera arredata con bagno, senza cucina, affittasi a L.1.350.000 trimestrale piu' spese e cauzione. Segreteria [redacted]1-[redacted]

MONTI VIA angolo [redacted] Massimo (Molinetti), signorile, 1^piano vuoto mq 100 [redacted] camere, cucina abitabile, bagno, ripostigli, cantina, affittasi 3+2 a referenziatissimi. 01[redacted] 0339-2244309

PIO V VIA alloggio signorile [redacted] camere, cucina, bagno, [redacted] [redacted], affittasi a referenziati. [redacted] pasti 011-7765780

PORTA NUOVA adiacente, mansarda arredata, 5^piano con ascensore, affittasi uso pied-a-terre o a persone in trasferta a Torino, L.550.000 mensili 011-252423 - [redacted]

PORTA [redacted] arredato, mq [redacted], camera, tinello, cucinotta, bagno, termoautonomo, 4^piano, ascensore, affittasi a referenziati, privati, L.700.000 mensili, cauzione 3 mesi 011-6508934 0124-808689

PRECOLLINA Via Moncalvo, apparta[redacted] mq.80, affittasi preferibilmente a [redacted] benestante. Trattative solo con privati 0339-4133374

PRECOLLINA villetta indipendente, giardino privato, mq.300 circa totali, affittasi a L.2.800.000 mensili Trattative pri[redacted] 011-2488935

RAFFAELLO CORSO vicinanze, alloggio arredato bene, ingresso, soggiorno, 2 camere, cucina grande, bagno, ripostiglio, 2 balconi, affittasi L.950.000 mensili. 011-856610 0360-316797

[redacted] [redacted] [redacted] soffitta ben rifinita, [redacted]minosa, arredata, servizio esterno privato, lavabo e bidet interni, affittasi uso pied-a-terre, no abitazione, L.350.000. 011-3833649

SERRA Corso Marconi, Via Giacosa, affittasi arredato, seioncino, 2 camere, cucina, bagno, canone L.900.000 011-5629501

STATI UNITI CORSO n.87, alloggio 1^piano, cucina, office, 3 camere, salone, doppi servizi, box, cantina, soffitta, affittasi. Rivolgersi portineria. 011-5175120

STATUTO PIAZZA adiacente, arredato, camera, cucina, servizi, palazzo decoro[redacted] affittasi uso pied-a-terre o a persone in trasferta a Torino, L.750.000 [redacted] [redacted]1-252423 - [redacted]

STATUTO [redacted]zza zona, alloggio arredato, composto da camera, cucina e servizi, affittasi uso transitorio preferibilmente a studente. 011-3113094

VIA ARSENALE ingresso, ampio soggiorno, camera, cucina, ripostiglio, bagno, cantina. Gabetti Settore Affitti 011-57672

3/2 Torino Nord

ROSATI

Liste nozze
articoli regalo - tessuti
elettrodomestici
arredamenti completi
con progettazione gratuita

Rinvesto alla mamma della sposa

Per ogni nozze verrà offerto un servizio da tavola in porcellana cristalleria e posateria di alta qualità per un totale di 146 pezzi.

Inoltre gli sposi usufruiranno del 10% del valore della lista nozze in articoli per la casa.

Pagamenti senza interessi fino a 36 mesi anticipo zero

TORINO
C.so Francia 389 - Tel. 011.483.27.40

nessun rinvio sarà preso al ritiro completo della lista nozze prescelta.

Via M. Donato, bilocali arredati, completamente ristrutturati, riscaldamento autonomo Sarele 0336-421179

VIA alloggio in 3 completamente ristrutturato, libero, 5^piano con ascensore, ampio terrazzo, affittasi a L.650.000 mensili ufficio 011-9627328

BORGO VITTORIA 2^piano, ascensore, ammobiliato, camera, tinello, angolo cottura, entrata, servizi, cantina e balcone, affitto a referenziati a L.600 000 mensili più' spese 011-5213602

BORGO VITTORIA alloggio ottimo arredato, 5^p ascensore camera singola, cucina, servizi, ingresso, terrazzo, cerco lavoratrici per condivisione. L 320 000 spese incluse. 011-210412

BORGO VITTORIA ingresso, camera, tinello, cucinino, bagno, ripostiglio,2 balconi, 2 srls, affittasi uso transitorio a non residenti referenziati. Sarele 011-266845

CAPELLI Parella, alloggiosto adatto 1 affitto uso transitorio a referenziati Richiesta L Na pertempo. 011-2247558

CINCINNATO CORSO cerca compagno referenziato, non fumatore, per condividere spese alloggio arredato, signorile, L.450.000 più' spese. 011-1953638

PORLI' VIA fronte parco signorile, libero, camera, cucina abitabile, bagno, ripostiglio, cantina, balconi, riscaldamento autonomo a referenziati L.650.000+spese

GROSSETO CORSO Via Caluso, appartamento arredato, di ingresso, camera, tinello, cucinino, bagno, piano alto, termoascensore affittasi a mensili 011-215974

MADONNA DI offre in affitto posto letto in cosabitazione, in piccolissimo appartamento 011-2202514

NAZARIO PIAZZA alloggio di camera, tinello, cucinino, servizi, 2 srls, affittasi Tel pasti 011-7394405

ampio appartamento con camera indipendente, affittasi in condivisione a studente o lavoratore 011-7399694

SAN monolocale piccolo con doccia affitto a persona sola Tel sersli 011-4074964

DELLE ALPI in zona, alloggio ammobiliato, con elettrodomestici, 3 posti letto, affitto uso transitorio a non residenti, 1 milione più' 011-4552537

STRADELLA VIA affittasi a condivisione a studente o lavoratore referenziato, ampio appartamento con indipendente Tel fino ore 12 011-252782

TELESIO CORSO vuoto, alloggio luminoso e panoramico, appena ristrutturato, 2 camere, tinello, cucinino, bagno, ripostiglio, cantina, maggio, privato affitta a referenziati 011-726963

2/3 Torino Est

AOSTA VIA alloggio di camera, tinello, cucinino, ingresso, servizi, 2 locali, libero 1^giugno, L.1milione mensili. Ore 19/20 011-2485859

AURORA alloggio al 2^piano, arredato, camera letto, cucina grande abitabile, rimesso a nuovo, affittasi a referenziato uso 011-4368311

BARCA in zona, affitto camera in condivisione Spesa L.300.000 spese comprese 011-2730972

specialissima per chi desidera abitare in una dimensione diversa' in nucleo medievale, arredato, prossimo autostrade, posto auto, affittasi 011-2733545

BARRIERA DI MILANO alloggio di 3 camere, cucina, 2^piano, ascensore, affittasi. 0336-7025081

BARRIERA MILANO alloggio di 2 camere, tinello, cucinino, bagno, affitto a non residenti 011-2425861

FOSSATA VIA alloggio di camera, cucina, bagno, 2 balconi, veranda interna, ammobiliato, affittasi a 1/2 referenziati non residenti 011-852223

GIULIO CESARE CORSO appartamento di 2 camere, entrata, cucinino, tinello e bagno, ammobiliato, affittasi. 011-2470858

P.ODDONE CORSO angolo Via Ravenna, mansarda arredata, ristrutturata, servizi interni completi, privato affitta uso pied-a-terre 0336-3522201 - 0347-8958731

REBAUDENGO PIAZZA alloggio salone, 2 camere, cucina, ammobiliato, affittasi solo a referenziati, L. I 100 000. Trattative private 011-2050389

VERCELLI CORSO Piazza Rebaudengo, in casa decorosa, alloggio ammobiliato di 2 camere, tinello, cucinino, servizi, affittasi a persona singola seria, preferibilmente donna, referenziata, in trasferta, anche mensilmente 011-2062336 0348-

AGNELLI CORSO alloggio di 2 camere, cucina, bagno, cantina, termoautonomo, ristrutturato, affittasi. 011-9036734

BENGASI PIAZZA alloggio vuoto, 2 camere, tinello, cucinino, servizi, 3 srls, affittasi a L.700.000. 0368-539698

BENGASI PIAZZA completo signorile, nuova costruzione, ottime rifiniture, alloggio mq 130, termoautonomo, affittasi a referenziato a L.1.250.000 mensili Trattative private 0336-301359

CANDIOLO VIA alloggio arredato, camera, cucina, bagno, affittasi uso transitorio a L.700 000. 011-8066841

CARDUCCI PIAZZA arredato, 3 tinello, cucinino, adatto 3 persone, riscaldamento centrale, 6^piano con ascensore, affittasi a 3 amiche o infermiere 011-8171178

panoramico, prestigioso, 2 sala, cucina, bagno, ingresso, agibuzzino, veranda e balcone, cantina, possibilita' parcheggio. libero aprile, affittasi 011-8066278

MIRAFIORI SUD 40enne referenziata, ragazza per condivisione appartamento al venerdi', L.330.000 comprese spese 011-3813144

MOLINETTE in zona, alloggio ammobiliato, 2 camere, piu' servizi, libero subito, e ragazza. 0125-46272

ORBASSANO CORSO appartamento di 4 piano 4^, libero, ristrutturato, possibilita' di affittarlo dal di maggio, richiesta L 1milione mensili 011-8827328

TRAIANO CORSO inizio, bella ascensore, ammobiliato camera, cucina, ingresso, bagno, ripostiglio, libero subito. L.750.000. Ore - 14 30/19 30 011- 0339-4480804

VIA GENOVA presi Italia 61, ingresso, 2 camere, tinello, cucinino, bagno, cantina, L.650 000 Gaberti Settore Affari 011-57872

3/3 Torino Ovest

PIAZZA arredato, 2 cucina, servizi, signorile, libera maggio affittasi

vicinanze, comodo bus, cercasi ragazza anche straniera per condivisione alloggio libero dal 10 aprile. Richiesta L 212 000 mensili 011-4346875

AGNELLI CORSO vicinanze, camera, cucina, servizi, riscaldamento, ascensore, affittasi a non residenti. 011-3080295 011-3241057

BERNINI PIAZZA zona, camera con bagno, ragazza 21enne affitta in condivisione, a giovane referenziata anche straniera. L.350.000 mensili Tel. sersli 6019599

alloggio 1^piano, ingresso, 2 camere, tinello, cucinino, antibagno, ripostiglio, bagno, anche uso ufficio, affittasi. 011-748751 0335-372506

BORGO S.PAOLO V.Cumiana, in piccola casetta, alloggio 2 camere, cucina abitabile, bagno, ripostiglio, ingresso, L 1^milione mensile Tel sersli 011-8977324

BRUNELLESCHI CORSO mq 60 circa, camera, tinello, cucinino, signorile, ottime condizioni, affittasi L.550 000 mensili più' spese, a referenziati che riavino l'arredamento. 0338-9380999

BRUNELLESCHI CORSO elegante, arredato, mq.80, affittasi a referenziati L.850.000 mensili più' . Trattative private. 0338-7716924

CIT TURIN in palazzina Liberty, alloggio uso ufficio, piano rialzato, 3 camere vizi, affittasi. 011-4346368

FILADELFIA VIA zona, bilocale ben arredato, termoascensore, affittasi a studenti, funzionari in trasferta, referenziati. 0173-211278 - 0338-7568935

FRIULI VIA in zona, affittasi in condivisione camera doppia o singola sola a donna, studentessa o lavoratrici. Preferibilmente non fumatrici. 011-3856755

FRIULI VIA monocamera con ingresso, bagno, signorilmente arredata, professionista affitta per condivisione spese e persona matura, libero solo 011-8171101

FRIULI VIA vicinanze, appartamento di ingresso, cucina, camera, bagno, ben arredato, portoncino corazzato, telefono, affitto uso transitorio. Tel pasti 011-856647

MARBALIA PIAZZA adiacente, alloggio arredato, ottimo cucinino, bagno, affittasi a referenziati, L.600.000. Solo 0338-9360999

MATERA VIA signorile, termoascensore, camera letto, salotto, bagno, arredato, affittasi uso pied-a-terre a trasferte No abitazione. L 600 000 mensili. Libero 5/99 011-3833649

PESCHIERA CORSO vicinanze Politecnico, ottimo alloggio arredato, 2 camere, tinello, cucinino, bagno, cantina, termoascensore, custode, affittasi non residenti serali 011-3857198

RACCONIGI CORSO minialloggio mansardato, servizi interni, più vs; solo uso pied-a-terre, privato affitta a L 550.000. Pagamento bimestrale 011-3248349

RIVOLI PIAZZA condivido appartamento ariosa e luminoso, con disponibilita' attuale del tinello. L 350 000 spese comprese Camera singola in futuro 0360-303447

S. PAOLO Via Serrano, signorile, con portineria, 2 camere, tinello, cucinino, bagno, cantina. Gaberti Settore Affari 011-57672

S.BERNARDINO VIA in casetta completamente ristrutturata, appartamento vuoto, soggiorno, angolo cottura camera letto, bagno, antistante giardinetto. affittasi 011-855610 0360-318797

SANTA zona, alloggio libero 1^maggio '99, uso ufficio, p rialzato ingresso, 4 vani, ripostiglio, bagno, riscaldamento autonomo, privato affitta. 011-3851412

3/5 Pinerolese Chieri

VENARIA alloggio in palazzina recente, termoautonomo, 2 camere, cucina abitabile, terrazzo, posto auto, box, affittasi. Tel sersli 011-2285153

VENARIA in palazzina recente, appartamento in ingresso, angolo cottura, camera, bagno, 2 balconi, arredato, affittasi a L.700 000 mensili. Tel sersli 011-4520496

3/8 Nord Canavese Ivrea

MONCALIERI Corso Roma, affitto monocamera, cucinino, bagno, balcone, (arredata). L.380.000 piu' spese. Sabatelli Immobili 011-655356

NICHELINO alloggio arredato, splendida posizione soleggiata, 5^piano, affittasi a L 600.000 mensili. 011-6812155

PRIMA/SECONDA di Torino, coppia referenziata, cerca composta da 2 camere, cucina, servizi e giardino 011-2732776

3/9 Pinerolese Chieri Ovest

COLLEGNO in residence bilocale arredato, cucinino, bagno, affittasi a societa' per propri dipendenti, uso foresteria L.850.000 piu' spese. Tel pasti 011-3177084 011-3290138

COLLEGNO zona Corso Francia, le arredato, mq.50, eventuale box, privato affitta con contratto transitorio annuale Tel dopo ore 20 011-4064913

14 Via Leonardo Da Vinci, alloggio di 2 camere, tinello, cucinino, ripostiglio, ampio ingresso e bagno, affittasi a L 850 000 Tel. solo referenziatissimi 0337-212683

3/10

arredato, soggiorno letto, bagno, affittasi annualmente a L 3.500 000. 0338-5802143

ALLOGGIO in villa cinta, giardino, nuova, camera, salotto, grande cucina, ripostiglio, disimpegno, arredato, autonomo, soleggiata, affitto a L'800'000 011-9878912

ALPETTE CANAVESE (TO) monolocale bell arredato, servizi, mt.1.000. affittasi da giugno Tel. pasti 011-7783765

(TO) alloggio panoramico, ingresso, tinello, cucinino, bagno, ripostiglio, 2 balconi e cantina, affittasi a sposi referenziati 011-9668582

ALPIGNANO (TO) casa indipendente in ristrutturazione, consegna giugno/luglio '99, totali mq.200, possibilita' ufficio, magazzino, laboratorio. no abitazione, affitto. 011-9012845

ALPIGNANO (TO) centro, appartamento al 4^piano, mq 100 circa, affittasi. 011-9015877

ARAMENGO D'ASTI vicinanze Cocconato, alloggio nuovo, da arredare: 2 camere, soggiorno con camino, giardino e orto, affittasi come 1/2^casa. Pasti e serali 0141-908171

ARAMENGO GONENGO (AT) vicinanze Casalborgone, collina, arredato, soggiorno (camino), 3 camere, servizi, giardino, orto, affittasi per villeggiatura. Pasti e serali 011-9101974 0141-909140

ARTESINA (CN) localita' sciistica a mt.1.400, monolocale e bilocale, arredati nuovi in masello rustico, affittasi annualmente, stagionalmente e mensilmente a referenziati. 011-9912661

AVIGLIANA vicinanze (TO), alloggio nuovo su 2 piani, grande camera, soggiorno, angolo cottura, doppi servizi, 2 balconi, posto auto, affittasi 011-

(TO) Via Medail, ingresso, 2 camere, con balconi, cucina, servizi, 5/6 posti, affittasi settimane bianche, Pasqua, mesi estivi. 011-816563 0335-6266396

BARDONECCHIA (TO) alloggio 2/4/7 posti letto, affittasi per week-end, settimana o stagionalmente 011-8210519

(TO) alloggio soggiorno, camera, cucinino, bagno, giardino privato e garage, comodissimo piste, riscaldamento centralizzato, affittasi agosto. 011-726871

BARDONECCHIA (TO) alloggio nuovo e signorile, posizione centrale, molto ben arredato. ingresso, bagno, cucinotta, salone, 2 camere, privato affitta solo luglio/agosto. 011-722149

BARDONECCHIA (TO) bicamere ben arredata, in condominio tranquillo con grande parco, affittasi a referenziati, periodo maggio-settembre. 011-2470232 0338-4

BARDONECCHIA (TO) centralissimo in V.Medail, monolocale arredato, 4 posti letto, veranda e grande terrazzo. affitto a L.600.000 spesa compresa, mese di aprile 011-389954

BARDONECCHIA (TO) mini alloggio, 4 posti letto, casa recente costruzione con giardino, privato affitta a persone referenziate stagione estiva. Tel. pasti 011-587072

BARDONECCHIA (TO) monocamera livello strada, con bagno, doccia, 4 posti letto, garage, vicino impianti. affittasi per settimane bianche e agosto. 0338-5421262

BARDONECCHIA (TO). 2 appartamenti 4/7 posti letto, affittasi per weekend o settimane bianche. Tel dopo ore 17 0338-4325295

BARDONECCHIA (TO), bellissima villa in pineta, con giardino e giochi bimbi, bifamigliare, 15 posti letto, affittasi agosto e invernali. Tel. sersli 011-656834

BARDONECCHIA (TO). Via Medail, monolocale mq.30, piu' mq.60 di giardino privato, soleggiato, 4 posti letto, affittasi da giugno a settembre a L.4milioni. 011-8171800

BARDONECCHIA (TO), alloggio 4 posti letto affitto nel mese di agosto. 0338-

BARDONECCHIA vicino stazione, comodo negozi, parcheggi, mono-bi-trilocale, servizi, rispettivamente 2/4/6 posti letto, privato affitta 011-6502675 0122-999778

BENTASSENO VIU' (TO) paese montano mt.1100, semindipendente, nuovo, 4 posti, tv satellite, lavatrice, teleaccensione riscaldamento affittasi annualmente ad amanti natura 011-7768745

BORGO SAN DALMAZZO (CN) monolocale in casetta indipendente, mq.35, piccolo giardino, 3 posti affittasi annualmente o mensilmente a L.350.000/mese Tel sersli 0338-4400250

(CN) alloggio centrale. 2 camere, cucina, ingresso, bagno, garage, 1^piano, affittasi uso abitazione o studio. 0173-77248

BRANDIZZO (TO) a km 18 da Torino, alloggio di 3 camere, cucinino, affittasi. Tel sersli 011-9170551

BROSSO (TO) Via Chiusella, alloggio arredato, 3 camere, cucina, sala, affittasi annualmente o stagionalmente. 0125-796137

CALAMANDRANA (AT) cascina con terreno agricolo, vigneto, noccioleto, frutteto, orto, stalla, mezzi agricoli. affittasi Tel. sersli 011-7412864

CAMINI MONFERRATO (AL) casa 4 camere, servizi, riscaldamento autonomo, orto, affittasi. 011-3114340

CANAVESE (TO) alloggetto arredato, non in condominio, uso 2^casa, volendo garage e giardino, affittasi annualmente Tel. dopo le ore 20 0124-668601

CANAVESE (TO), in montagna, casa: 2 camere, cucina, bagno, doccia, riscaldamento GPL, giardino, ammobiliata, affittasi come 2^casa. 011-3871372 0338-2296426

CANAVESE a km.30 da Torino, in cascina ristrutturata, alloggio di 3 camere e servizi, cortile e giardino, affitto come scopo turistico. 011-3899854

CANAVESE mt.800, alloggio arredato, 2 bilocali, 3/5/6 post, piano terra e 1^piano, ristrutturato, termoautonomo, terrazzo, affittasi annualmente o stagionalmente. 0124-668637

CASALBORGONE (TO) vicinanze, zona collinare, alloggio nuovo, riscaldamento autonomo, 2 camere, soggiorno con camino, giardino, cortile, 0141-908171

CASTELLAMONTE (TO) zona residenziale, monolocale arredato affittasi 0124-582745 0336-6098302

CERES (TO) alloggio in villa, privata te, libero subito. 011-2624122

CERES (TO) lavanetta con tutte le comodita', riscaldamento autono, affittasi volendo per tutto l'anno a giovane coppia. 011-350423

CERRETO (AL), casa di 4 locali, mansarda, servizi, piccolo panorama e cortile, nel Monferrato, affittasi come 1^ e 2^ casa. Tel. sersli 011-610508

CESANA TORINESE alloggetto mq. arredato modernamente, 6 posti letto, 3^piano fuori terra con ascensore, affittasi stagione estiva o annualmente 011-721667

CESANA TORINESE bellissimo appartamento soleggiato, affittasi giugno e luglio. 011-9609467

CESANA TORINESE bilocale molto ben arredato, affittasi il mese di luglio 0338-3447865

CESANA TORINESE monolocale pio, soleggiato, garage giardino, affitto mese agosto, massimo 3 persone, prezzo modico. 011-4348761 011-4348617

CESANA TORINESE monolocale 4 posti letto, vicino impianti, affittasi aprile o a settimana. 011-4346825

CHIOMONTE (TO) alloggio composto da camera, cucina e servizi, ben ristrutturato, ammobiliato, affittasi. 0337-225387

CHIOMONTE (TO) con fermata treno, minilocale ammobiliato, comodi negozi, affittasi preferibilmente a italiani. 011-4113541

CHIVASSO (TO), alloggio 4 camere, servizi, mq.130, affittasi a L.1milione 011-9102998

COASSOLO (TO) 5 vani, servizi, orto, possibilita' lavori ristrutt, zona climatica a mt 750 slm. soleggiato, tranquillo, affitto No animali 0123-45272

COAZZE (TO) alloggio mq 50. soggiorno, angolo cottura, 2 camere, bagno, riscaldamento autonomo, 1^piano, posto auto spazio verde, affittasi annualmente a L.500.000/mese 011-596615

(TO) bilocali arredati, grande cortile recintato, pergolato, barbecue, sio auto, affittasi stagione estiva 011-4360022

COAZZE (TO) frazione Selvaggio in casa indipendente, 2 appartamenti arredati, 2-4 posti letto, affittasi stagione estiva Tel pasti 011-939372

CORIO (TO) alloggio mq.50, camera, cucina, bagno, in piccolo condominio senza spese, affittasi o vendesi. 011-9860344

CRISSOLO (TO) ai piedi del Monviso, appartamento di tinello, camera, servizi, 6 posti letto, affittasi 0347-4185478

CUNEO Corso Nizza, Piazza Galimberti, 5 vani, 2 bagni, cantina, grande terrazzo, privato affitta a L 3 500 000 mensili 011-4368610 - 011-8610820

CUNEO Via Avogadro, recente, signorile, 2 camere, tinello, cucinino, ripostiglio, ingresso, affittasi a referenziati a L.600 000 mensili. Tel pasti 011-385211

CUORGNE' (TO) localita' Nava, bilocale ammobiliato, riscaldamento autonomo a posto auto, affittasi villeggiatura 011-8003166

(CN), montagna mt.900 slm, vicino Terme Valdieri, alloggio: camera, cucina, servizi, lunghe passeggiate parco naturale, affitto ammobiliato a 2 persone 011-7764191

FENESTRELLE (TO) Mentoulles, ammobiliato, 2/3/4 posti, soleggiato, giardino posto auto, barbecue, stagione estiva, annuale. No perdiamo. Dopo ore 18 0121-83044

FENESTRELLE (TO) vicinanze, alloggio arredato con mobili rustici, camera, soggiorno con angolo cottura, bagno, antibagno, affittasi annualmente 011-845815 - 0338-2366334

FENESTRELLE Mentoulles (TO), alloggio: camera, cucina, servizi, 2/3 posti letto, in palazzina, giardino, posto auto, affitto mesi estivi o annualmente 0348-6008778

(TO) camera, cucina, bagno, piccolo ripostiglio, no riscaldamento. affittasi Tel. pasti 011-

GIAVENO (TO) Borgata affitto alloggio per stagione estiva. 011-7792457 011-9566454

GIAVENO (TO) alloggio in condominio, 3 camere e servizi, affittasi. 011-8376271

GIAVENO (TO) mt.600 slm, alloggio ammobiliato, cucinino, soggiorno, letto, bagno. adatto anziani e bambini, affittasi per stagione Tel.pasti 011-9087467

GIAVENO (TO), comodo negozi, alloggio arredato, camera, grande cucina, bagno, cortile privato, affittasi preferibilmente a anziane uso Tel pasti 011-8375906

GIAVENO (TO), vicinanze, campagna, alloggio arredato 2^casa, affittasi annualmente preferibilmente a coppie pensionati. pasti 011-9369812

La (TO). in casa con giardino, alloggio arredato, stagione primavera-estate. 011-3081080

GRAVERE (TO) borgata Balella, affittasi alloggio adatto come 1^/2^ casa 011-821423

LA LOGGIA CARIGNANO (TO) terreno fronte statale, mq 6.300, interamente recintato, guardiola, acqua, adatto allevamento ed addestramento cani o simili, affittasi 011-677080

LANZO (TO) zona residenziale, alloggio di 4 camere, cucina abitabile, doppi servizi, ingresso grande, terrazzo, cantina, box, privato affitta 0348-3547020

LEINI' (TO) alloggio arredabile, mq 85, affittasi uso villeggiatura a L. 850.000 mensili. 011-2253240

LIMONE PIEMONTE (CN) vicino pista e stazione, bilocale panoramico, confortevole, arredamento nuovo, riscaldamento centralizzato a contacalorie, privato affitta a coniugi dal 1° agosto 011-5617048

LIMONE PIEMONTE (CN) ampio bilocale, adiacente piste sci, tv color, posto auto coperto affittasi. Tel serali 0171-394307

LIMONE PIEMONTE (CN) bilocale centralissimo, [redacted] settimanalmente. Tel. serali 011-3187009

[redacted] **PIEMONTE** (CN) alloggio confortevole e panoramico, 5 posti letto, camere, soggiorno, cucinino, servizi, ingresso, box, affittasi Tel. ore 19/21 0338-[redacted]

LIMONE [redacted] (CN) bell'appartamento arredato, giardino, zona residenziale, vicinissimo al centro, tutti i confort, affittasi mesi estivi Tel. pasti o serali 0171-92297

LIMONE PIEMONTE (CN) bilocale panoramico, 5 posti letto, a mt.700 dal centro, confortevole, affittasi Tel dopo ore 20 011-8809856

[redacted] (TO), appartamento comodo in villetta bifamiliare con giardino, affittasi mesi estivi a prezzo interessante. 011-364320

LOCANA (TO) Gran Paradiso, km.64 Torino, mt.1.000, arredato, camere, soggiorno, bagno, balconi, affittasi luglio L.700.000, agosto L.1.200.000. Tel pasti serali 0124-83291

[redacted] (TO) alloggio 2°piano, mq.110, 2 camere, 2 bagni, sala, cucina ripostiglio, garage, giardino, panoramico termoautonomo, affittasi a referenziati L.700.000 più spese 011-9956239

MEANA DI SUSA (TO) alloggio camera, cucina, bagno, terrazzo coperto e posto auto, affittasi (2°casa), tutto l'anno Tel. negozio 011-851425

MEANA DI SUSA (TO) mt.600 slm, bilocale tra il verde, possibilita' orto, 3 posti letto, uso 2°casa, affittasi. Tel. serali 0122-49369

MEANA DI SUSA (TO) minialloggetto di camera, cucina, bagno, termoautonomo, affittasi da maggio a settembre a pensionati, solo privati. 0122-629764

MONDOVI' (CN) zona, mt.500 slm, casa affitta solo mese di agosto. 011-3979545

MONTOSO (CN) bilocale 6 posti letto, giardino, ski box, affittasi annualmente a L.350.000 mensili o da aprile a settembre a L.2.500.000 complessivo 011-7768660 0347-2500808

[redacted] (CN) in montagna, alloggio arredato, 2 camere letto, tinello, cucinino servizi, terrazzo esposto al sole, affitto da aprile a settembre. 011-9067484

MONTOSO (CN) monolocale ben arredato, caminetto, affitto week-end a L.150.000 piu' spese riscaldamento e mensilmente giugno a L.800.000, luglio L.900.000, agosto L.1milione. 011-[redacted]

MONTOSO (CN), alloggio finemente arredato 5/6 posti letto, 2 camere, cucina, affittasi annualmente. 0338-4054814 011-3175896

ORBASSANO (TO) vicinanze, alloggio di 2 camere, ingresso, cucina, servizi, box, affittasi solo a referenziati. Tel. dopo ore 18 0338-8742546

OULX SAN MARCO monolocale 4 posti, ampio terrazzo, splendida vista, piu' box auto, affittasi: giugno, luglio, settembre Tel. dopo h.21.00 011-3171185

OULX (TO) in villaggio, villa a schiera, 2 piani, zona giorno a notte, 6 posti, giardino, animazione, giochi bimbi, tennis, calcio, affitta ⊥ 011-755729 0347-2381379

OULX (TO) in villaggio, villa a schiera, 2 piani, zona giorno a notte, 6 posti, giardino, animazione, giochi bimbi, tennis, calcio, affittasi 011-4559154

OULX 2 alloggi arredati, 4/7 posti letto, comodissima posizione, vicinanze stazione, affittasi stagione estiva. 0122-831059

PINEROLO (TO) alloggio centrale, ingresso, 2 camere, cucina, servizi, riscaldamento autonomo, affitto Tel serali 011-4150394

PIOSSASCO (TO) alloggio mansardato, arredato, camera, tinello, bagno, angolo cottura, riscaldamento, ascensore, affittasi, 011-4559154

PIOSSASCO (TO), alloggio camera letto, soggiorno, cucinino e [redacted] cortile. [redacted] 011-9066696

PONZANO MONFERRATO (AL) porzione di casa arredata, 4 vani, servizi, ampio cortile, giardino completamente indipendente e recintato, affittasi. 0141-365489 0141-213270

PRAGELATO (TO) appartamento mq.50, Frazione Plan, adatto 4 persone, affittasi mesi maggio-settembre o stagione a L.1milione mensili. 011-4337579

PRAGELATO (TO) monolocale, adatto 2 persone, libero, affittasi. 0337-211088

PRAGELATO (TO) soggiorno, 2 camere, 2 bagni, giardino, affittasi da aprile a settembre L.4.300.000 e da giugno a settembre L.3.500.000. 0335-6[redacted] 011-542195

PRAGELATO (TO), alloggio 5 posti letto, affittasi mensilmente o stagione [redacted]. Tel [redacted] 011-9015253

PRAGELATO (TO), alloggio, casetta nuova, giardino condominiale custode, [redacted], tinello, cucinino, 3/4posti, [redacted] negozi, luglio L.1.400.000, agosto L.1.500.000. Tel serali 011-715232

PRAGELATO (TO), monolocale mq [redacted] con cucinino e balcone, 4 posti letto, [redacted], 0122-78987

PRAGELATO Sestriere (TO), monolocale arredato, spazioso, [redacted], silenzioso, vista montagna, affitt[redacted] L.350.000 mensili spese incluse. 011-4369175

RIVAROLO CANAVESE (TO) cerca ragazzo/a per condivisione alloggio 0338-4010172

RIVOLI (TO), villa bifamiliare con terreno, piano lavanderia, autorimessa, piano intermedio piano [redacted] affittasi Tel.ufficio 011-541332 - pasti 011-3174798

RIVOLI CASCINE VICA (TO) alloggio recente costruzione, seminuovo, 2 camere, cucina, biservizi, terrazzini, cantina, termoautonomo, giardino condominiale, affitto a referenziati 011-9540216

ROBILANTE (CN) altitudine [redacted] 586 km 15 Limone, appartamento nuovissimo, arredato soggiorno, cucina, camera, affitto luglio L.1milione, agosto L.1.200.000, settembre L.1milione [redacted]

ROERO CANALE (CN) a km 50 Torino, porzione di casa arredata, [redacted], sala, cucina, terrano, affittasi a famiglia referenziata. [redacted] maggio a ottobre 011-8171176

RUBIANA (TO) alloggio arredato, [redacted] posto da 2 [redacted], bagno, [redacted] ge, cantina giardino, affittasi periodo estivo 011-9358507

[redacted] (TO) bell'alloggio arredato in villa, soleggiato, panoramico, soggiorno, 2 camere cucinotto, bagno, terrazzo, giardino, affittasi per stagione [redacted] 011-711409 011-9357121

[redacted] m.800 slm (TO) alloggio: camera, tinello e servizi, 5 posti letto, posto auto, vicino centro e negozi, affittasi agosto. 011-386781

S.GIACOMO DI ROBURENT (CN) Mondovì, bilocale con [redacted], affitto settimanalmente o quindicinalmente, da Pasqua a settembre [redacted]

SALICE D'ULZIO (TO), appartamento centrale soleggiatissimo, adiacente giardino [redacted], [redacted] da maggio a settembre anche mensilmente 011-6612476 0122-850352

[redacted] **D'ULZIO** (TO) bilocale centralissimo, 6 posti letto, affittasi mesi [redacted] 011-534083 0338-5906508

SALICE D'ULZIO (TO) alloggio di 2 camere, soggiorno, cucinino, ingresso, tinello, terrazzo, [redacted] panoramica, affittasi stagionalmente o annualmente [redacted] posti serali 011-6687575

[redacted] **D'ULZIO** (TO) Jovencaux [redacted] cale in residence con piscina, campo tennis, posto auto, cantina, affittasi stagione estiva o annuale. Tel.serali 011-799483

SAUZE [redacted] (TO) Frazione Richaud[redacted], bilocale elegantemente arredato, affittasi per stagione [redacted] 011-[redacted] - 0338-8715538

SAUZE D[redacted] (TO) zona panoramica, adiacente impianti, bilocale 4 posti, giardino privato e posto auto, affittasi per brevi periodi 011-9174580

SAUZE D'OUX (TO) alloggio soleggiatissimo, zona panoramica, 8 posti letto, giardino privato, [redacted] stagione estiva 011-3186092

SESTRIERE (TO) centrale minialloggio, 4 posti letto, posto auto, affittasi per periodo pasquale e festivo. 011-9378885

SESTRIERE (TO) km 3, ampio bilocale, in chalet, vista esposizione splendida, posto auto affittasi anche annualmente 011-937517 - 0338-8552190

SESTRIERE (TO), zona centro, monolocale 4 posti letto, arredato nuovo, affitto da L.500.000 0347-3495660

SOUCHERES BASSES (TO), bilocale in residence, campo [redacted] e bocce, posto auto, [redacted] box, affittasi mesi estivi a persone referenziate 011-4334182 - 0347-2757483

SUSA (TO), alloggio: ingresso, 3 camere, salone, [redacted], doppi servizi, cantina, giardino condominiale, affittasi L.850.000 mensili piu' spese. [redacted] posti 0122-629757

TORRE PELLICE (TO) vicinissimo [redacted] zione, casa indipendente, posto auto, soggiorno, angolo cottura, camera, servizi, anche mensilmente giugno, [redacted] [redacted] 011-6061779 0347-2519827

[redacted] (TO) [redacted] d'epoca ristrutturata, [redacted] grande giardino [redacted], appartamento ammobiliato, mq 110, grande cucina, 2 stanze, affitt[redacted] a referenziati, L.950.000 mensili. 02-39215971

TRAVES (TO) alloggio ammobiliato, camera letto, spazioso tinello, cucina, servizi, giardino dietro casa, affittasi Tel pasti 011-736315

TRAVES (TO) alloggio ammobiliato; entrata, tinello, cucina spaziosa, servizi, 2 camere letto, riscaldamento autonomo, affittasi Tel pasti 011-736315

ULZIO (TO) casetta in legno, in villaggio turistico, giochi bimbi, bocce, tennis, market, bar, affittasi luglio Dopo ore 20 011-4520725

ULZIO (TO), bilocale panoramico, soleggiato, terrazzo balcone, elettrodomestici, telefono nonvenale, box, affittasi maggio e mese giugno, anche per fine-settimana consecutivi. 011-722796

ULZIO Fr.San Marco (TO), alloggio finemente arredabile, 6 posti letto, affittasi [redacted]. 011-4115923

VAL CHISONE (TO) alloggio di camera, cucina, servizi, posto auto, affittasi mesi estivi Tel. serali [redacted]

VAL DI SUSA (TO) ammobiliato, 2 camere, [redacted], bagno, orto, giardino, garage, terrazzo, affittasi, [redacted] posti 011-2857046

[redacted] **VARAITA** (CN) alloggio composto da ingresso, 2 camere, cucina, soggiorno, bagno, affittasi tutto l'anno a L.350.000 mensili. 011-341169 0338-6824874

VALCHISONE (TO) alloggio ammobiliato, a mt.800 slm, in mezzo al verde, affittasi Tel. dopo ore 20 [redacted]

VALGIONE [redacted] **CHIAVENO** (TO) alloggio nuovo ed arredato, 4 posti [redacted] lo, 3 ampi terrazzate, panoramiche, soleggiate, orto, affittasi. 011-859911

[redacted] [redacted] **LANZO** (TO) Coassolo, [redacted] gio arredato, affittasi. 0338-4633554

VALLI DI LANZO (TO) Pessinetto Fuori, uso vacanze, bilocale mansardato e arredato, in villa d'epoca, gazebo, affittasi a referenziati. L.1.300.000 annue 011-210011

[redacted] **DI LANZO** (TO) Chialamberto, alloggio di ingresso, tinello, cucinino, [redacted] gno, camera, balcone soleggiato, cortile, cantina, affittasi [redacted] estivi 011-9268329

VALLI DI LANZO Chialamberto (TO), alloggio arredato in condominio, bella posizione, affittasi [redacted] annualmente a piccola famiglia Tel h.20 0124-[redacted]

VALLI DI LANZO Coassolo (TO) [redacted] arredato, affittasi 011-4111791

[redacted] [redacted] Lemie (TO) capoluogo, alloggio signorile, arredato, 5 posti letto, posto auto, affittasi stagione [redacted] 011-4052680

VALLI LANZO Mezzenile (TO), alloggio 2 camere, bagno e minialloggio, bellissima posizione, garage, giardino, prato, ampio [redacted] barbecue, affitto estate 011-9210662

VALSUSA (TO) in[redacted] ristrutturato e sfiziosetto, immerso [redacted] verde, adatto relax, seminari residenziali etc., privato affitta settimanalmente o week-end a gruppo o famiglia 0122-38539

VICO CANAVESE (TO), monolocale ammobiliato con servizio, affittasi Tel serali 0125-49585

VILLASTELLONE (TO) alloggio in campagna, mq 150, tutti confort, 2 box, giardino, affittasi 011-9728125

[redacted] **DIO** (CN) alloggio libero, soleggiato, 4-6 posti letto, 2 camere, soggiorno, cucinino, bagno, affittasi da giugno a settembre anche mensilmente e quindicina 0172-412586

VINOVO (TO) mansarda mq 60, con angolo cottura, bagno, [redacted], riscaldamento autonomo a gas, affittasi 011-[redacted]

VINOVO (TO) mansarda mq 60, con angolo cottura, bagno, ascensore, riscaldamento autonomo a gas, affittasi 011-756729 0347-2381379

VOLPIANO (TO) alloggio mq.130, in palazzina, composto da salone, cucina, 2 camere doppi servizi, terrazzo, box doppio, giardino, affittasi 0360-563271

VOLPIANO (TO) alloggio mq 135, in palazzina, composto da salone, cucina, 2 camere doppi servizi, cortile, affittasi 0360-563271

[redacted] **VOLPIANO** (TO) alloggio arredato, composto da camera, tinello, ingresso, [redacted] gno, affittasi Libero al 1°maggio 011-8126769

[redacted]

[redacted] **S.ANDRE'** (AO) in villetta [redacted] giardino e posto macchina, 2 camere, servizi, 6 posti letto, riscaldamento autonomo, affitto periodo pasquale o estivo. 0335-5266337 011-8611297

ANTEY S.ANDRE' Valle Cervinia (TO), grazioso alloggio camera, cucina, soppalco, affittasi per settimane bianche e mesi estivi. 011-9151873

ANTEY strada Cervinia, scambio appartamento per 16 giorni in luglio e agosto. 4/6 posti letto, con Sardegna, Dolomiti o Costa Azzurra. Tel serali 0124-480807

KM.12 DA COURMAYEUR zona La Salle, 2/4 posti, affittasi per settimane bianche o week-end a partire da L.150.000 0338-3521000

KM.8 DA VALTOURNANCHE casa indipendente, 6 posti letto, affittasi. Per informazioni 011-2730453

VAL GRESSONEY [redacted] (AO) mt.1.000 slm, mansarda nuova, ogni confort, posizione tranquilla, molto soleggiata, 2/3 posti, affittasi settimanalmente e week-end. 0125-344158

VALSAVARENCHE mt.1100 slm, splendido appartamento, cucina, 3 camere, servizi, affittasi mesi estivi, anche quindicina. 011-4701279

ALASSIO (SV) Via Solva, zona Paradiso, alloggio arredato, 3 camere, cucina, giardino vista mare, affittasi 011-3062208 0360-306902

ALASSIO (SV) alloggio mt.100 mare, arredato nuovo, 3°piano agevole, privato affitta minimo 3 mesi. 0174[redacted]

ALASSIO (SV) alloggio mq.100, 2 camere, soggiorn[redacted], lavatrice, 4/5 posti letto, affittasi giugno L.2milioni, luglio [redacted], settembre L.1.800.000 011-[redacted]

ALASSIO (SV) appartamento in villa, 2 camere, soggiorno, ampio terrazzo panoramico, fronte Isola Gallinara, affitto maggio e settembre. Tel. [redacted]

ALASSIO (SV) vicino [redacted], monolocale arredato, angolo cottura, affitto aprile L.600.000, maggio L.700.000, giugno L.800.000, luglio L.1milione, agosto [redacted]

ALBENGA (SV) alloggio in villa, vista mare, 4 posti, garage, giardino, maggio L.1.200.000, giugno L.1.500.000, luglio L.2.500.000, agosto L.2.700.000. 0348-[redacted]

ALBENGA (SV) alloggio vicino mare e supermercati, elegantemente ammobiliato, affittasi mensilmente Tel [redacted] 011-[redacted]

ALBENGA (SV) appartamento arredato, 6 posti letto, vicino mare e negozi, affittasi da giugno a settembre Tel. serali 011-[redacted]

ALBENGA (SV) bel b[redacted] mansardato, ben arredato, privato [redacted] per periodi [redacted] aprile in [redacted] prezzo [redacted] 0182-[redacted]

[redacted] (SV) casetta indipendente km 1 [redacted] camera, soggiorno, cucinino, doppi servizi, terrazzo, affittasi da [redacted] gio a settembre [redacted] serali 0122-31846

ALBENGA (SV) semiriva, appartamento indipendente, arredato bella vista affitto anche per brevi periodi massimo 2 persone referenziate. 012[redacted]

ALBENGA (SV) in villa vista mare alloggio 4 posti letto, giardino, garage, affittasi luglio L.2.500.000, agosto L.2.700.000 Tel dopo ore 17 [redacted]

ALBENGA (SV) mt [redacted] mare, 1°piano, 4 posti 2 camere, cucina, terrazzo vista mare, giardino, posto auto, a[redacted] minimo 2 mesi (escluso agosto) 011-7390275

ALBENGA (SV) vicino mare, 3°piano, [redacted], 8 posti, 2 camere, cucine, bagno, [redacted], lavatrice, ascensore, posto [redacted] affittasi mensilmente maggio e settembre 011-9251404

ALBENGA (SV), alloggio camere, cucina e servizi, 4°piano, ascensore, affittasi per i mesi di marzo, aprile, maggio e luglio, 011-256422

ALBENGA (SV), alloggio 8 posti letto, 4°piano ascensore, vicinissimo mare, affittasi mensilmente giugno, settembre e mesi invernali, prezzi modici Tel dopo h.21.00 011-9910856

ALBENGA (SV), roulotte+bungalow in campeggio sul mare, 8 posti, acqua, [redacted] e servizio, affitto [redacted], luglio, vicinato Pasqua. Tel [redacted] 011-2424577

ALBISSOLA (SV) alloggio 8 posti letto, mt.100 dal mare, a[redacted] 011-7304[redacted]

ALBISSOLA (SV), appartamento [redacted] giardino, 4 letti, vicinissimo mare, 2°quindicina maggio L.450.000, 1/15 luglio L.1.500.000, settembre L.1milione, esclusi altri periodi 02-66203865

ANDORA MARINA (SV) [redacted] 5 posti letto, vista mare, [redacted] lavatrice, [redacted] mare luglio e agosto Tel pasti-serali 0141-214343

ANDORA (SV) alloggio 3 posti letto, ben arredato, terrazzo, posto auto, affittasi da maggio a luglio. 011-6270041

[redacted] (SV) alloggio 3 posti letto, confortevole, con terrazzo, affittasi [redacted] marzo a ottobre. 011-2263856

ANDORA (SV) alloggio a mt.30 dal mare, 6 posti letto, 3 camere, cucina, entrata, bagno con lavatrice, grande terrazzo vista mare, affittasi 011-3181137

[redacted] (SV) bilocale ampio, arredato, lavatrice 5 posti eventuale box[redacted] mento centrale, affittasi da aprile in poi no agosto 011-9591200

[redacted] (SV) bilocale in villa, grande [redacted], lavatrice, tv, a mt 150 mare, affittasi aprile, maggio, anche mensilmente 0347-8279783

ANDORA (SV) casetta con giardino, semiarredata 3 vani ed accessori 5 vani, accessori, locale caldaia e tettoia piano rialzato, affittasi uso stagionale 011-587237

ANDORA (SV) km.2 dal mare, appartamento 8 posti letto, posto auto in cortile privato, affittasi giugno, luglio, agosto e settembre 011-6809431

ANDORA (SV) precollina, vicinanze mare, ampio alloggio indipendente, luminoso, palazzina recente, posto auto, lavatrice, affittasi No agosto 011-4520486 0347-1326449

ANDORA (SV), alloggio in villetta, vicino mare, arredamento bello e completo, 4-6 posti letto, affittasi mese luglio Tel pasti 0182-65092

ANDORA/ALASSIO (SV) 2 alloggi 6/8 posti letto, posto auto, ogni confort, vicino mare e negozi, liberi da subito, [redacted] 0174-60139 [redacted]

ARENZANO (GE), alloggio ben arredato: ingresso, camera, tinello angolo cottura, bagno, 8 posti letto, affittasi mensilmente da settembre in poi. 011-713210

ARMA DI TAGGIA (IM) monolocale 3 posti letto, cucinino, 2 balconi, posto auto, ben arredato, affitto mensilmente Tel. serali 011-2053632

ARMA DI TAGGIA (IM), soggiorno 4 posti letto, cucina, antrata, bagno, ben arredato, posto auto, zona tranquilla, affittasi 011-286449 011-6849734

BORDIGHERA (IM) Via Romana, appartamento arredato in condominio di lusso con parco piscina, box, affittasi mese di luglio 011-8486628

BORDIGHERA (IM) alloggio mansardato, terrazzo, 4 posti, vicino mare, riscaldamento autonomo, zona tranquilla, affitto giugno, settembre, ottobre e novembre 011-6068410

BORDIGHERA (IM) alloggio in palazzina di 3 piani con giardino privato, mq 80, affittasi solo a persone referenziate, affittasi mensilmente o annualmente 011-3855209

[redacted] (IM) bell'appartamento arredato, zona [redacted], tranquilla, vicinissimo spiagg[redacted] ogni confort, affittasi aprile, maggio, luglio, ottobre e seguenti [redacted] 011-4342737

BORDIGHERA (IM) centro, zona residenziale e tranquilla alloggio arredato, ingresso soggiorno, camera letto, cucina, bagno, 2 terrazzini, a 3 persona, privato affitta 011-4602675 011-5178098

BORDIGHERA (IM) in palazzina con giardino, mt.100 dal mare, ingresso, cucina, camera, [redacted], terrazzi, luminosi, affittasi 0175-249273 [redacted] 8744695

BORDIGHERA (IM) zona tranquilla, vicino mare, 2 camere grandi, cucinotta, bagno, lavatrice, 6 posti letto, affitto maggio L.800.000 e agosto L.2.900.000 [redacted] 011-[redacted]

BORDIGHERA (IM), alloggio 4 posti, tv color, lavatrice, zona residenziale, affittasi maggio e settembre 011-254098

BORDIGHERA (IM), bilocale [redacted] mare, arredato, affittasi [redacted] di luglio, da settembre annualmente 011-9531977 [redacted]

BORGHETTO S.SPIRITO (SV), alloggio [redacted] letto, affittasi mesi maggio, giugno, luglio e settembre 01[redacted]

BORGHETTO S.SPIRITO (SV) monolocale 5 posti letto, affitto maggio, settembre e successivi [redacted] 0181-[redacted]

BORGHETTO S.SPIRITO (SV), alloggio: camera, cucina, servizi, 2 balconi, 3 posti, 3°piano ascensore, vista mare, pr[redacted] affitta luglio. 011-9235375

[redacted] **S.SPIRITO** (SV) bilocale vicino al mare, 4 posti letto, affittasi luglio Tel. serali 011-9981079

BORGHETTO S.SPIRITO (SV) alloggio camera, soggiorno cucina, servizi, [redacted] arredato, vicino [redacted] e negozi, [redacted] agosto e settembre [redacted]

BORGHETTO S.SPIRITO (SV) alloggio 4 posti letto, a mt.20 dal mare, affitto maggio, luglio e agosto. [redacted]

BORGHETTO S.SPIRITO (SV) appartamento comodo mare e negozi, affittasi aprile, maggio, giugno Tel pasti e serali 011-939741

BORGHETTO S.SPIRITO (SV), attico fronte mare, affittasi a massimo 4 persone adulte, luglio e 2°metà di agosto 011-384370

BORGHETTO S.SPIRITO (SV) alloggio di 2 camere letto, tinello, cucinino, bagno, 2 balconi, 3°piano con ascensore, mt.100 mare, affittasi luglio e settembre 011-4500055

BORGHETTO [redacted] (SV) 2 camere, tinello, cucinino, [redacted]erios, 3 balconi, ascensore, bagno, a mt.200 dal mare, af-

lido maggio, luglio e settembre. Posti 011-6063487

BORGHETTO S.SPIRITO (SV) monolocale 4°piano, cucina, bagno, balcone, affittasi giugno L.720.000 e settembre L.700.000. 011-642412

BORGHETTO [redacted] (SV) alloggio di 2 camere, tinello, cucinotta, servizi, mq.90 5 posti letto, lavatrice, garage, affitto mese luglio. 011-9056382

BORGHETTO S.SPIRITO (SV), alloggio vicino mare: 2 camere, cucina, 6 posti letti, affitto mesi di maggio, giugno, luglio e agosto Tel. [redacted] 011-6063085

BORGHETTO S.SPIRITO (SV) ben arredato, piano rialzato, terrazzo, soleggiatissimo tinello, cucinino, camera, bagno, posto auto affittasi 1/15 agosto 011-8671250 0360-887001

BORGHETTO S.SPIRITO (SV), bilocale arredato nuovo, soleggiato, affittasi. 011-9151873

BORGHETTO S.SPIRITO (SV) in villetta, alloggio di 2 camere letto, tinello, cucinino, servizi, posto tranquillo, mt.700 mare, affitto mesi estivi. 011-3080689

[redacted]ETTO S.SPIRITO (SV), [redacted] camere, tinello, cucinino, 4 posti, lavatrice e lavatrice, ampio b[redacted]. 2°piano ascensore. [redacted] mare, affittasi luglio e seguenti 011-375227

CERIALE (SV) ampio bilocale, luminoso, grande terrazzo, *mt 250 mare* e spiaggia, vista mare, arredamento nuovo, affittasi aprile e maggio 011-8853894 0347-3205330

CERIALE (SV) bilocale ampio, cucinetta, 2 balconi, vista mare, mt.50 mare, 3°piano, ascensore, ben arredato, affittasi mese luglio *no animali*. [redacted]

CERIALE (SV) camera, tinello, [redacted] to, 5 posti letto, mt [redacted] mare, affittasi aprile e maggio 011-3113314

CERIALE (SV) in villa con giardino, appartamento 4/5 posti letto, affitto luglio e agosto 011-9056258

CERIALE (SV) mini alloggio, 4 posti letto, giardino privato, vista mare, piscina con [redacted], affittasi da giugno ad agosto. 011-8225576

CERIALE (SV), alloggio camera, cucina, servizi, mt 200 dal mare, affittasi maggio e giugno. 011-8858270

CERIALE (SV) alloggio: camera, tinello, cucina, a [redacted]20 mare, affittasi maggio e seguenti. 011-9031812

CERIALE (SV), sul lungomare, appartamento bilocale elegante, 5 posti letto, affittasi anche brevi periodi, escluso luglio. Tel. serali 011-8981186

CERVO LIGURE (IM) vicino mare e montagna, ampio monolocale, arredato 4 posti, 2°piano, ascensore, ingresso, bagno, angolo cottura, balcone, privato affitta 011-722149

CERVO LIGURE (IM), alloggio: cucina salone, [redacted] box, in palazzina tranquilla, 5posti, riscaldamento autonomo mt 800 mare affittasi da maggio 011-645036

DIANO MARINA (IM) 4 posti letto, vicinissimo mare, affittasi Tel dopo le ore 17 011-8210519

DIANO MARINA (IM) 6 posti letto, camere, soggiorno, angolo cottura, terrazzo affitto settembre a L. 800.000, mesi invernali L. 700.000 compresa spese e riscaldamento 011-6472650

DIANO MARINA (IM) alloggio di 2 camere, cucina, 5 posti letto, posto auto, piano rialzato affittasi periodo di Pasqua. 011-4030481

DIANO MARINA (IM) alloggio affitto a signora sola per mesi invernali MM presso. 011-852447

DIANO [redacted]NA (IM) appartamento spazioso, fronte mare, su 2 livelli. 8 posti letto affittasi maggio e luglio 011-[redacted]

DIANO MARINA (IM) bilocale vicino mare, lavatrice e TV, affittasi [redacted] maggio 011-3580414

DIANO MARINA (IM) comodo appartamento 4-5 posti letto affitto mese di settembre 011-8087384 [redacted]

DIANO MARINA (IM) mt 100 dal mare, 8 posti letto, posto auto, affittasi giugno 011-4055569

[redacted] MARINA (IM) spazioso: 2 camere cucina, servizi, 2 grandi balconi, lavatrice, tv freezer, affitto a settembre. 011-[redacted]

DIANO MARINA (IM), vicino mare, alloggio 4 posti letto, affittasi settimanalmente Tel dopo [redacted] 17 0338-4325295

[redacted] (IM), mt 300 mare, 1°piano, arredato, 4 posti, ingresso[redacted] mare cucina, legno, lavatrice, affittasi Tel pasti 011-4334182 - [redacted]

[redacted] MARINA (IM) alloggio [redacted], [redacted] cucinino, 2°piano ascensore posto auto, affittasi da aprile in avanti. 011-251886 0338-5292238

FINALE LIGURE (SV) centro, 5 posti, lavatrice, frigo-freezer, riscaldamento, posto auto, balconi vista mare, affittasi maggio 011-5611258 011-598838

FINALE LIGURE (SV) appartamento di 2 camere, tinello, ampio terrazzo, vicino mare, affitto maggio, settembre. Tel. serali 011-622494

FINALE LIGURE (SV) appartamento 4 posti letti, affitto mesi di maggio, luglio e settembre 011-8992770

[redacted] [redacted] (SV) alloggio di 2 camere, cucinotta, servizi, balcone, soleggiato, 2 posti letto, affittasi aprile e dal 10 al 31 agosto. 011-6472241

FINALE LIGURE (SV) bilocale 4 persone, 2 balconi, lavatrice e tv, contratto libero e negozi, affittasi luglio, agosto e settembre. Serali 011-9889457 - 0347-2487215

FINALE LIGURE (SV), San Bernardino, villa, cucina, soggiorno, 3 camere, 3 bagni, giardino privato, splendida vista mare, affittasi 011-889486 0347-9678748

GIUSVALLA (SV) alloggio in collina, a mt.600 di altezza, a km.20 da Albisola, affittasi mese agosto Tel pasti serali 011 2263143

GOLFO DEL TIGULLIO Lavagna (GE), bilocale 4 posti, zona residenziale, vicinissimo mare/parco, affittasi, vendesi e permutasi periodi durante l'anno. Tel. pasti/serali 011-4347974

IMPERIA alloggio di 2 camere, servizi, affittasi fino a giugno L.350.000 settimanali, luglio 15 giorni L. 1 milione, agosto 15 giorni L. 1 [redacted]. 011-8672714 0338-7711626

IMPERIA entroterra, a km.10 dal mare, alloggio in [redacted] bifamiliare, affittasi a [redacted] residenti. 0173-70121

LAIGUEGLIA (SV) alloggio a mt.100 dal mare fronte mare, [redacted] vista mare, [redacted] mesi estivi. 0124-29148

LAIGUEGLIA (SV) bilocale arredato, 4 posti letto, a mt.100 mare, vista [redacted] splendida, posizione tranquilla, affittasi mesi estivi Pomeriggi e sera 0347-5719114

[redacted]A (SV), bilocale centrale, mt [redacted] mare, grandissimo terrazzo, televisione, telefono, lavatrice, affittasi [redacted]mente a 3 persone, mesi: aprile, maggio e settembre. [redacted]

[redacted] (GE) mt.200 mare, alloggio ammobiliato, angolo cottura, tinello, [redacted] letto, [redacted] balcone, [redacted] posti, affittasi da aprile 011-727288

[redacted]NO (SV) C.Europa, arredato, 5 posti a mt.50 mare, 8°piano ascensore, 2 balconi vista mare, privato affitta aprile, maggio, luglio e [redacted]re 011-2280082

LOANO (SV) alloggio arredato, 2 camere letto, tinello, garage, giardino, km 1.5 dal mare affitto mesi estivi 011-9064237

LOANO (SV) alloggio 5 posti letto, a mt [redacted] privato affitta mese agosto a persone referenziate 0122-650417

LOANO (SV) alloggio arredato, di camera tinello, cucina, ingresso, bagno, 2 balconi, affittasi luglio e agosto. Tel. serali 011-2730625

LOANO (SV) alloggio arredato, centralissimo , privato affitta aprile e mesi successivi Tel serali 011-3799835

LOANO (SV) [redacted] vicinissimo [redacted] 011-3856159

LOANO (SV) [redacted] angolare, mt.600 dal mare, soleggiatissimo, garage doppio, tutti i confort, affittasi da aprile Tel h.20.00/21.30 011[redacted]

[redacted] (SV) centro, Corso Europa, 3°piano con ascensore, 4 posti letto, affittasi maggio L.800.000, agosto L.2.800.0000 011-2201500 019-[redacted]

LOANO (SV) confine Borghetto, splendido, camera, tinello, cucinino, bagno, 2 terrazzi, 2°piano, ascensore box, mt.200 mare, affittasi agosto L. 2.700.000 011-[redacted]

LOANO (SV) elegante bilocale a mt.50 dal mare, doppio balcone, ogni confortevole, lavatrice, telefono, tv, affittasi Tel dopo ore 20.00 0338-5775410

LOANO (SV) in condominio nuovo, 4 posti letto, [redacted], terrazzino arredamento moderno, posto macchina, affittasi giugno, agosto e settembre 011-3297901

[redacted] (SV) lungomare, alloggio ammobiliato grande terrazza sul [redacted] affittasi mensilmente da aprile in avanti Tel pasti e serali 011-8722050 - 0174-551109

LOANO (SV) sul [redacted] appartamento 4/5 posti letto, balcone, lavatrice, affittasi [redacted]1

LOANO (SV) vista e vicinissima mare, elegante bilocale con tutti i confort, affittasi [redacted] estivi. 0124-33882 0338-[redacted]4473

LOANO (SV), alloggio ben ammobiliato, vicino al mare, 5/6 posti letto, affittasi 0182-558121

LOANO (SV), bilocale piano terra giardino soleggiato, 6 posti, arredato, termoautonomo, affittasi aprile, luglio, settembre, mensilmente o quindicinalmente Pasqua 011-9825125 - 0121-562881 - 011-3191988

[redacted] DEGLI ARGGAI (IM) a km.10 da Sanremo, piccolo alloggio fronte mare, affitto anche per breve periodo 0338-[redacted]

NOLI (SV) appartamento in villa sul mare, 4 posti letto, giardino privato panoramico, prospiciente spiaggia, tranquillo, affittasi [redacted] giugno e settembre 0338-[redacted]

NOLI (SV) centro storico, a pochi metri mare, alloggio arredato, 2 camere, cucina, tinello, bagno ed un monolocale 4 posti, affittasi. Tel pasti 019-7495423

PIETRA LIGURE (SV) alloggio vicino al mare, libero maggio e giugno, affittasi 011-2730890

PIETRA LIGURE (SV) 5 posti, mt.50 mare, casa nuova, contratto, balcone vista mare, [redacted], frigo/freezer, affittasi aprile, maggio e luglio. 011-5611258 011-598838

PIETRA LIGURE (SV) alloggio di camera, tinello, cucinino, servizi, 4 posti letto, posto auto, a 10 minuti mare, affittasi in agosto 011-827[redacted]

PIETRA LIGURE (SV) bellissimo appartamento, terrazzo, vicinissimo al mare, affittasi 011-[redacted]

PIETRA LIGURE (SV) alloggio in stabile vicino al mare, con parco, affittasi mensilmente a referenziati 011-9912681

PIETRA LIGURE (SV) a mt.500 mare, alloggio in residence con piscina e giochi bimbi, 4/6 posti letto, affitto maggio giugno, luglio. 011-8012533

PIETRA LIGURE (SV) alloggio di camera, cucina, bagno, vicino mare, balcone, 4 posti, posto auto, affittasi giugno, [redacted]to e settembre 011-6120505

[redacted] [redacted] (SV) appartamento in residence, mt 500 mare, piscina, tennis, gioco bimbi, affittasi per il mese di luglio a L.2.100.000. 011-6052982

PIETRA LIGURE (SV), alloggio camera, tinello, cucinotta, balconi, posto auto, [redacted] 150 dal [redacted], affittasi settembre L 1 milione 011-[redacted]

PIETRA LIGURE (SV), appartamento mt.50 mare, affittasi per 4 mesi di settembre. 0321-458084

PIETRA LIGURE (SV), appartamento 4 posti letto, vicinissimo mare affittasi dal 20 agosto al 30 settembre. 011-8223953

PIETRA LIGURE (SV), alloggio 7 posti letto, vicinissimo mare, affitto settembre a L.700.000. 011-7714136

RAPALLO (GE) 3 posti letto soleggiato ampio soggiorno, 2 balconi, lavatrice, frigorifero televisore mai affittato vicino mare, affittasi per estate. 011-5602120

RIVA LIGURE (IM) alloggio di cucina, cameretta, bagno, vicinissimo mare e negozi, 5 posti letto, panoramico, affittasi maggio e L. [redacted]. Tel.pasti 011-3092508

[redacted] D[redacted] (GE) splendido appartamento, 2 camere letto, soggiorno, terrazzo, bar, tennis piscina, parco, affittasi 011-501424

[redacted] [redacted] MARE (IM) [redacted] gio 4 posti letto, piscina, campi tennis, parco per bambini affittasi prima quindicina di giugno [redacted] 1-887235

S.BARTOLOMEO AL MARE (IM), località Poiolo casa con giardino affittasi anche mesi estivi. 011-3825209 011-3857729

S.BARTOLOMEO AL MARE (IM), località Poiolo, appartamento 2 camere, soggiorno, cucina, servizi, affittasi. 011-3825209 011-3857729

S.BARTOLOMEO MARE (IM) monolocale con angolo cottura, 3 posti letto, posto auto, vicino mare, affittasi a referenziati mese di aprile e maggio 011 3081048

S.BARTOLOMEO MARE (IM) 2 camere cucina, ripostiglio, bagno, 2 balconi, garage, termoautonomo, vicino passeggiata, affittasi aprile e maggio e referenziati. 011 [redacted]

S.BARTOLOMEO MARE (IM) apparta [redacted] arredato, 5 posti letto, 2 camere e bagno, ascensore, giardino condominiale, tennis, piscine, [redacted] anche periodo pasquale 011-3171829

S.BARTOLOMEO MARE (IM). [redacted] cato 2 posti letto, posto auto, affittasi da settembre a maggio mensilmente 011-727554

S.BARTOLOMEO (IM) bilocale 2°piano, massimo 4 posti, condominio ronte giardini mare, 2 balconi, termoascensore, telefono, tv, affitto [redacted] mensilmente esclusa luglio agosto. [redacted] 0121-800710

S.BARTOLOMEO (IM) bilocale 4 posti letto, affittasi aprile, maggio, giugno, agosto, settembre e mesi invernali anche settimanalmente Tel serali 011-[redacted]

S.STEFANO AL MARE (IM) alloggio 5 posti letto, [redacted] passo, mt [redacted] dalla spiaggia affittasi Tel. pasti 011-3295121

S.STEFANO AL M[redacted] (IM) mono-bilocale, box auto, vista mare a mt.400, affittasi per week-end, settimana o[redacted] mi dopo ore 20 [redacted]

S.STEFANO MARE (IM) alloggio con vista mare, a mt.100 dalla spiaggia, 4 posti letto affitto da maggio ad agosto inclusi 011-2015308

SAN BARTOLOMEO MARE (IM), alloggio soleggiato, vicino mare, 4 posti letto, telefono, [redacted]trico, posto auto, affittasi mensilmente da aprile a dicembre 0183-403886

SAN [redacted] MARE (IM) alloggio [redacted] camere, cucina, bagno, vicinanze mare, affittasi [redacted] di agosto. 011-711[redacted]

SAN BARTOLOMEO MARE (IM) minialloggio sulla passeggiata [redacted]. comodo negozi, spiaggia, affitto per giugno e luglio. 011-2424403

SAN BARTOLOMEO MARE (IM), appartamento comodo, vicino mare posto auto, affittasi mesi estivi [redacted]

[redacted] LORENZO (IM) in residence, alloggio signorile in palazzina, mq.75, piscina, [redacted] doppio e parco, [redacted] 011-[redacted]

SAN LORENZO (IM) vicinanze Sanremo, 2 alloggi 4/6 posti, posto auto, vicino [redacted], affittasi festività Pasqua [redacted] L.450.000 settimanali 0184-507718 0348-7841884

SANREMO (IM) Via Pedro Santeria, monolocale per 2 persone, affitto. 011-[redacted]

SANREMO (IM) Via Sanseria, alloggio in elegante condominio, soggiorno, cottura, camera letto, terrazzo, affitto giugno L 1milione spese comprese 011-4472244

SANREMO (IM) alloggio al 2°piano, completamente, ristrutturato P.za Colombo, 2 camere e cucina affittasi da aprile a settembre 011-[redacted]

[redacted] (IM) alloggio sul mare, [redacted] giardino privato e posto auto, affittasi mensilmente o periodicamente. Tel. serali 011-4343881 0339-4667885

[redacted] (IM) alloggio bellissimo, zona Foce, composto da 2 camere 2 cucina, affittasi mese aprile 011-7418114

SANREMO (IM) alloggio arredato, ingresso, 2 camere, doppi servizi, salone, affittasi L.1.100.000 spese comprese Tel. ore 14/15 18.30/22 011-5172517

[redacted] (IM) alloggio signorile, prospiciente mare e spiaggia, 4 posti letto, affittasi [redacted] luglio L.1.800.000, settembre L 800.000 011-8855420

[redacted] (IM) appartamento con giardino e posto auto, privato affitta da aprile a [redacted] compresi Tel dopo ore 18.30 011-9058646

SANREMO (IM) appartamento arredato, 3 posti letto, TV lavabiancheria, [redacted]simo, adiacenze P.Colombo, affittasi mensilmente [redacted] maggio in poi. No agosto 011-8601754

SANREMO [redacted] appartamento affittasi per vacanze Anche lunghi periodi [redacted] pasti 0184-508921

[redacted]NREMO (IM) bilocale nuovo, con box, zona Municipio, panoramico, affittasi mesi invernali ed estivi Tel. [redacted] 0339-[redacted]

SANREMO (IM) bilocale arredato silenzioso 4 posti letto, comodo spiaggia, affitto mensilmente a [redacted]. 011-842744

[redacted] (IM) grazioso appartamento [redacted] residenziale, tranquillo, lavatrice-[redacted] tv 2 [redacted] soleggiato, comodo negozi e mezzi affittasi mensilmente. 01[redacted]

SANREMO (IM) mt 300 dal mare, monolocale arredato affittasi da aprile ad ottobre 011-6193581 0338-7785381

[redacted] (IM) palazzina signorile, [redacted] mesi soggiorno, cucinino, terrazzino vista mare, 4 letti [redacted] 16-31 maggio, L 450.000 giugno L 850.000; luglio L [redacted] 011-365211

SANREMO (IM) prestigioso monolocale elegantemente arredato, ingressino, cucinotta, [redacted] balcone affittasi anche stagionalmente [redacted] 0338-8653467

SANREMO (IM), alloggio centrale panoramico vista mare, soggiorno, camera, cucinotta, entrata servizi, ampio terrazzo, posto auto affitto luglio e agosto. 011-536211

SANREMO (IM), monolocale 3 posti letto in residence con piscina, vista mare, affitti [redacted] settimanalmente o mensilmente [redacted] 0330-401666

[redacted]TO STEFANO AL MARE (IM) bilo[redacted] spazioso, soleggiato, panoramico, 4 posti letto, affittasi mesi estivi No agosto 011-307243

[redacted] [redacted] LERICI (SP) Cinque Terre, casetta con giardino [redacted] mare, 7 posti [redacted], affittasi Tel serali 011-[redacted]

SESTRI LEVANTE (GE) camera, tinello, affitto luglio e agosto a L.2.500.000 Tel pasti 011-7800457

[redacted] (SV) ampio [redacted] 8 posti, 2 aria balconate, panoramiche, termoautonomo 2°piano ascensore, vicino mare affittasi da agosto in poi. 011-858811

VADO LIGURE (SV), mini-appartamento, fronte mare, adatto 1-2 persone, affittasi settimanalmente a week-end 011-2052338 0348-4203874

[redacted] (SV) vicino mare, alloggio di 2 camere, cucinot. bagno, ampio terrazzo, affittasi maggio e giugno 011-[redacted]

VENTIMIGLIA (IM) alloggio in casa signorile a mt 100 dal mare, 4 posti letto, giardino, posto auto. [redacted] [redacted] estivi 011-7495852

VENTIMIGLIA (IM) monolocale 2 posti letto, in palazzina fronte mare affittasi per week-end o mensilmente a prezzo da concordare Tel ore 20/22 011-799208

VENTIMIGLIA (IM) mt.100 dal mare in condominio centrale arredato, camera, saloncino, cucina abitabile servizi, affittasi luglio e agosto Serali 011-714764

[redacted]NTIMI[redacted] (IM), bilocale mt.100 mare, vicino Stazione F.S., ristrutturato lavatrice, telefono, 2 posti letto, affitto da settembre in poi [redacted] 8689001

VENTIMIGLIA (IM), in villetta indipendente zona tranquilla, mt 50 [redacted] mare, bifocale 4 posti, terrazzo e posto [redacted] affittasi da aprile a settembre 011-9848383

VENTIMIGLIA Mortola Inferiore (IM) km.3 da Mentone, panoramicissimo alloggio in casetta bifamiliare 2 [redacted] letto, soggiorno, [redacted] direttamente, affittasi. 011-7709557

ZUCCARELLO (SV) [redacted] di Alassio, appartamento ammobiliato, 8 posti letto affittasi mesi: giugno, luglio, agosto 0182-79167

[redacted]

ABRUZZI Alba Adriatica (TE), alloggio mt.50, ampio terrazzo circa mq.30, 4 posti, vista e mt 150 mare, affittasi estate da maggio a settembre. 011-8585148

ABRUZZI Francavilla (CH) villetta vicinissimo al mare, mt.50 centro citta', per 4 persone, affittasi [redacted] estivi 011-3184375

ABRUZZI Martin Sicuro (TE) in residenza, minialloggio con ampio terrazzo, 4 posti letto, mt 50 spiaggi attrez. affittasi giugno, luglio e settembre 011-6272848

ABRUZZI Martinsicuro (TE), e Alba Adriatica, Riviera Palme, appartamento e villetta con giardino, vicini al mare, 4/8 posti affittasi mesi estivi 0733-[redacted]

ABRUZZI Montesilvano (PE) mt 200 dal mare, bilocale arredato, 4 posti letto, cucinino, servizio, terrazzo, posto auto, affittasi da giugno a settembre 011-589788

ABRUZZI Montesilvano (PE) mt 200 dal mare, monolocale arredato, 2 posti letto, cucinino, servizio, terrazzino, posto auto, affittasi da giugno a settembre 011-[redacted]

ABRUZZI Montesilvano (PE), appartamento ammobiliato lungomare, 4/6 [redacted] matano, posto auto, affittasi da aprile a settembre anche 15 giorni. 085-4482784 [redacted]974

ABRUZZI Silvi Marina (TE) mt.300 mare appartamento arredato, 3 camere letto cucina ingresso, 2 servizi, affittasi mesi estivi Tel. serali 011-3097246

ERICA (TP) al centro di interessante zona turistica, casa per vacanze [redacted] 0923-29790

[redacted] Bagnara Calabra (RC), Co[redacted] Viola, [redacted] Stretto di Messina, casa indipendente, panoramica, 5 camere servizi, corte, affittasi mesi [redacted] 011-204636

CALABRIA Briatico (VV) vicinanze [redacted] pea, [redacted] unifamiliare, in villaggio residenziale [redacted] mt.130 [redacted] mare, affittasi giugno luglio. 011-3683495 [redacted]

CALABRIA Capo Rizzuto (KR) sulla costa ionica, a mt.30 dal mare, appartamento nuovo, ammobiliato, affittasi giugno, luglio, agosto e settembre 011-3113834

CALABRIA Cetraro (CS) [redacted] sul mare, affitto da giugno a settembre, bassa stagione a L.250.000 settimanali [redacted] 87587 - 0338-5238421

CALABRIA Cirò Marina (KR) alloggio di 2 camere letto, cucina, bagno, garage e veranda, 6 posti letto, vicinissimo mare affittasi periodo estivo 011-2053449

CALABRIA Cirò Marina (KR) vicinissimo mare, 2 camere letto, cucina, bagno garage, veranda, 6 posti letto, affittasi periodo estivo. 011-2053449

CALABRIA Costa Ionica (RC), vicinanze isola Capo Rizzuto, villa bifamiliare 6 posti letto, nel verde, ombreggiata, indipendente, affittasi [redacted]. negozio 011-4364980

CALABRIA Costa Ionica (RC), vicinanze isola Capo Rizzuto, alloggi arredati 4 posti letto, [redacted] villaggio turistico, affittasi Tel. negozio 011-4364980

CALABRIA Costa Ionica Rosolo Capospulico (CS) casa vicino mare, 6/8 posti veranda, giardino, affittasi da giugno a settembre, anche settimanalmente, 011-3094048

CALABRIA Diamante (CS), alloggio 4 posti, vicinissimo mare e stazione F.S., affittasi settimanalmente o mensilmente 0338-4325295

CALABRIA Diamante (CS) alloggio 1°piano, residence, piscina, mt.50 e vista mare: salone, camera, angolo cottura, terrazzo, affittasi giugno, luglio, settembre [redacted] 011-726871

CALABRIA Diamante (CS) casa con 12 posti letto, in collina, km 1.5 dal mare, affittasi anche settimanalmente 011-3490350 011-3490010

CALABRIA Falerna (CZ), vicino lungomare, villaggio sul mare, tutti i servizi, mare e bilocale affittasi giugno, luglio e settembre [redacted] posti 011-4523604

CALABRIA Le Castella (CZ), bilocale 4 posti letto ampia veranda, in villaggio con animazione, 2 posti auto, affittasi mesi luglio e agosto. 011-3080564

CALABRIA Marina S.Lorenzo (RC), 2 villette al mare, tutti i confort, ottimo panorama e ottimi [redacted] affittasi periodo estivo. Tel serali 011-7412664

CALABRIA Marina di Caulonia (RC) a mt.150 spiaggia, adatto a 2 famiglie, 3 camere, [redacted] servizio, cucina, terrazzo, arredato, affitto periodo estivo. Tel. serali 011-3095449

CALABRIA Marina di Gioiosa Jonica (RC), sul lungomare, appartamento 8 posti letto, ben arredato, affittasi per luglio agosto e settembre Serali 011-9235636

CALABRIA Marina di Gioiosa Jonica (RC) vicino al mare, 2 alloggi 4/6 posti let-

to, affittasi mesi estivi a prezzo modico 011-3083418

CALABRIA Monasterace Marina (RC) 2 alloggi, 4/6 posti letto, affitto mesi estivi, luglio e settembre anche 15 giorni. 011-719565

CALABRIA Monasterace (RC), 2 alloggi di: 3 camere, cucina, servizi, cortile recintato, vicino mare, affittasi luglio ed agosto. 011-9066666

CALABRIA Rossano (CS) 2 alloggi arredati, 4/6 posti letto, in villetta privata, con posto [illegible] e giardino, affittasi luglio ed agosto. 011-6620634

CALABRIA Rossano Scalo (CS) a mt.50 [illegible], arredato recentemente, 3 camere, salone, angolo cottura, bagno, 10 posti, affittasi estate [illegible]1-824362 - 011-9853101

CALABRIA S.Domenica Tropea (CZ) villa bifamigliare, 5 camere, salone, doppi servizi, cucina, terrazzo, garage, giardino inglese, frutteto, terreno recintato, affittasi. 011-6698135

CALABRIA S.Maria del Cedro (CS) ingresso living, angolo cottura, 2 camere letto, 2 terrazzi, lavatrice, posto auto, affitto luglio, agosto, settembre 011-3291058

CALABRIA S.Nicola Arcella (CS) vicinanze mare, [illegible] terrazza, alloggio in parco, 4/6 posti, [illegible] auto affittasi da maggio a settembre 011-7070417

[illegible] (CS), minialloggio 5 posti letto, 3°piano, a mt.[illegible] dal mare, ottima posizione, località turistica [illegible]tasi, Tel. [illegible] 18.30 011-8067087

[illegible] Scalea [illegible] monolocale in [illegible] ben tenuto, 4 posti letto, angolo cottura, servizi, garage, vista mare, affittasi luglio e agosto. 0338 [illegible]2

CALABRIA Scalea (CS), 2 alloggi 5-4 posti, comodo mare e negozi, condominio recente, affitto [illegible] vacanze 011-7790775

CALABRIA Sellia Marina (CZ), alloggio 4 posti in villetta sul mare, affittasi luglio e agosto. 011-3172853

CALABRIA costa ionica, tra Caulonia e Riace (RC) 8 alloggi nuovi e arredati, a mt.200 mare, posto auto, privato affitta a prezzi modici 011-3490295 011-3490663

[illegible] km 8 [illegible] Bagnara Calabra, alloggio mq.100, 8/10 posti letto, ben arredato, affittasi luglio e agosto a L.1 200 000 011-9586744

CAMPANIA Costa Amalfitana Agropoli (SA) villetta [illegible] posti, cucina, [illegible] bagno, mt 700 mare affittasi giugno-settembre L 1milione luglio-agosto da concordare 011-281686

CAMPANIA Costa del Cilento (SA) alloggio in villa, comodita' mezzi pubblici, confort, tranquillita', vicinanze zona archeologica, affittasi. 011-7764220 0174-832486

[illegible] Palinuro (SA) Parco del Cilento, villino indipendente, vista mare, panoramicissimo, 2 camere, cucina, tinello, bagno, patio, giardino, affittasi [illegible] 033[illegible]

[illegible] [illegible] Lido Pomposa (FE). [illegible] mt.50 mare: 2 stanze, [illegible] giorno, cucinino, 7 letti, giardino, posto auto, affitto giugno,luglio, agosto/settembre. 011-6631503

EMILIA ROMAGNA Cervia Pinarella (RA), villetta [illegible] appartamento al mare affittasi settimanalmente 0544-988805

[illegible] [illegible] Lido Adriano (RA), alloggio 6 posti letto, mt.50 mare, posto auto, piscina condominiale, affittasi luglio e agosto. Tel pasti 011-3172232

EMILIA [illegible] Lido delle [illegible] (FE) villetta a schiera, vicino mare 10 posti, affittasi quindicinali periodo dell'anno, anche fine settimana. 0338-5838221

EMILIA ROMAGNA Lido Estense (FE) villino signorile, residence centrale, 5 posti, giardino e posto auto, affitto maggio, giugno e settembre. 0379-382492

EMILIA ROMAGNA Lido Estensi (FE) bilocale arredato, 4 posti, residence posto auto, area verde, a mt.250 da spiaggia. affittasi mesi estivi. 0338-357388

EMILIA ROMAGNA Lido Adriano (RA) appartamento, mt.40 spiaggia, 4 posti letto, ampio balcone, posto auto, affittasi luglio L.2.300.000 spese comprese. 011-7708185

EMILIA [illegible] Lido degli Estensi (FE) alloggio arredato, mt.200 mare, impianto metano, 2 camere, soggiorno, cucina, bagno, 6 posti letto, affittasi. 011-3095994

FRIULI VENEZIA GIULIA Lignano Sabbiadoro (UD), appartamento 2 camere, salone, 2 servizi, lavatrice, lavastoviglie, tv, posto auto, affitto maggio, giugno, luglio. 011-879543

ISOLA D'ELBA (LI) Capoliveri, 2 appartamenti, arredati, riserva idrica, televisione, parcheggio, terrazzo, barbecue, [illegible] tranquilla, privato affitta da subito 0565-936146

ISOLA [illegible] (LI) alloggio sul mare, 5 posti letto, 2 camere, angolo cottura, bagno, affittasi periodo estivo. 0122-[illegible]

[illegible] [illegible] (NA) Forio, 2 appartamenti 3/4 posti letto, immersi nel verde, vista [illegible] servizi, affittasi anche per brevi periodi. 081-997547

[illegible] [illegible] Forio (NA), alloggio in villetta, 4 posti letto, terrazzo panoramico, zona residenziale, affittasi anche settimanalmente mesi luglio e agosto 011-9680552

ISOLA PANTELLERIA (TP) dammuso ristrutturato sul mare, 2/4 posti letto, arredato, ampia terrazza, [illegible]. parcheggio [illegible] affittasi a L [illegible] giornaliere 02-39215871

[illegible]di Nettuno (RM) [illegible]tasi vicino negozi e porto turistico, a mt.150 dal mare, affittasi mensilmente da maggio a luglio 0338-8779079

LIPARI ISOLE EOLIE (ME) attico signorile sul mare, terrazza panoramica, 4 camere, 2 servizi, lavatrice, possibilita' garaggio barca sotto casa, affittasi 011-8127558

LOMBARDIA Taino (VA), alloggio [illegible]re soggiorno living, angolo cottura, [illegible]vizi terrazza cantina, garage riscaldamento autonomo. affittasi 011-818109

[illegible]CHE Porto Recanati (MC), e Senigallia (AN), Riviera Conero appartamento e villette, giardino, 3/8/9 posti, affittasi mensilmente o per 15 giorni. 0733-861050

MARCHE Porto Recanati (AN) su 2 piani, giardino privato, 8/8 posti, mt.80 dal mare, affittasi giugno L.1.500.000, luglio L.2.500.000 Tel.serali [illegible]

[illegible] mt.300 mare, appartamento [illegible] casa indipendente, ampio verde a disposizione, posto auto, affittasi dal [illegible] giugno al 30 settembre 0721-[illegible]

MOLISE Marinelcuro (TE), mt.300 mare, camera, soggiorno, cucinino, bagno, disimpegno, terrazzo. [illegible] posti, affittasi per il mese di luglio. 011-368824

[illegible] Roseto (TE), 4/5 posti, ingresso, [illegible]llo, cucinino, bagno, balconcino coperto, posto macchina, mt 30 mare. affitto [illegible]. 0861-245535 0335-5232737

PUGLIA Conversano (BA), appartamento affittasi a prezzo modico a coppia anziani max 65anni, bisognosi aria di mare, p.t. di villa, giardino/patio. [illegible]

PUGLIA Gallipoli (LE). 8 appartamenti in [illegible] a schiera 4-5 posti letto, giardino privato, posto auto, affittasi mesi giugno, luglio e agosto [illegible]

PUGLIA Gallipoli (LE) [illegible] Mancaversa, mt.50 dal mare, appartamento di salone, 3 camere, cucina, servizi, doccia esterna arredato, affittasi 0833-915014

PUGLIA Gallipoli (LE) mar Ionio, vista mare 7 appartamenti 3/5 posti letto, affittasi maggio e settembre L.250.000 e agosto anche quindicinalmente 011-8221995

PUGLIA Gallipoli (LE), mt 50 dal mare, 2 appartamenti di 3 e 5 posti letto, affittasi luglio L 1 250 000, settembre L.350.000 011-201080

PUGLIA Gargano (FG) vicino Rodi, a mt 600 mare, collinetta panoramica, 2 appartamenti in villa, 3/7 posti, posto macchina, affittasi settimanalmente 0884-991941 0884-968443

PUGLIA Gargano - Foce Varano (FG), alloggio mt 50 mare, arredato, 5/6 posti letto, affittasi mesi luglio, agosto, settembre, prezzi modici. 0884-966084

PUGLIA Ginosa Marina (TA) alloggio mt.50 dal mare, ben arredato, 5/6 posti letto affittasi mesi estivi 011-788218 0338-7653501

[illegible] Ippocampo (FG) in villaggio turistico, grazioso minialloggio con terrazzo, 4 posti letto [illegible] da giugno a settembre [illegible] serali 0121-795034

PUGLIA Ischitella - Gargano (FG), minialloggio 2/3 posti letto, vicinanze mare (km.6), affitto [illegible] agosto, settembre 011-213029

PUGLIA Lama (TA), casetta mt.100 mare, 2 camere letto, soggiorno, cucina, bagni, verandetta, giardino, posto auto, affittasi luglio a L.1.500 000 011-3180553

PUGLIA Lido Conchiglia (LE), appartamento mt.100 mare, tutti confort, affittasi da maggio a settembre. [illegible]17 - Tel h.7/10 0836-667144

PUGLIA Mancaversa (LE) km.10 da Gallipoli, in villa indipendente, con [illegible]rage, [illegible] mesi estivi 011-485293 0836-8624787

[illegible] Margherita Savoia (FG). [illegible]gio: 2 camere, cucina, bagno, veranda, dehor, giardino, posto auto, ingresso passo carraio, mt.100 mare, [illegible]. 011-482404

PUGLIA Marina di Ugento (LE), appartamento mt.100 mare, tutti confort, affittasi da maggio a settembre. [illegible] - Tel h.7/10 0836-667144

PUGLIA Otranto (LE) alloggio arredato, 6 camere, cameretta, ampia cucina, bagno e terrazza, a mt.50 mare, affittasi da giugno ad agosto. [illegible]

PUGLIA Otranto (LE) villa a mt 100 dal mare in villaggio pedonalizzato, con giardino ogni confort, affittasi giugno e luglio Tel serali 011-544723

PUGLIA Peschici (FG), appartamento sul mare, affittasi. Per informazioni 0884-962472

PUGLIA Rodi Garganico (FG), appartamento sul mare, affittasi da maggio a settembre. 0884-965401

PUGLIA S.Foca (LE), villa singola a mt 300 dal mare, posti letto 6+1, 2 camere letto, 2 bagni, cucina, grande soggiorno, affittasi estivi 011-9080702

PUGLIA S.Menaio (FG), fra Rodi e Peschici, appartamento sul mare, 4-5 posti [illegible], posto auto, affittasi giugno, luglio, agosto e settembre. 011-6376239

PUGLIA S.Pietro Bevagna (TA) villa 3 camere, salone, veranda, bagno, terrazzo, giardino, posti auto, giugno L.1.500.000, luglio L.2.500.000, agosto L.3.500.000 011-615145

PUGLIA S.Pietro in Bevagna (TA) alloggio in villa bifamiliare, a mt 400 dal mare, ogni confort, massimo 4 persone, affittasi agosto, settembre 011 535241

PUGLIA San Pietro Bevagna (TA), 2 graziosi bitrilocali nuovi, posto auto, sul mare, [illegible] anche quindicinalmente da L.1.100.000 a L.3.700.000 mensili. [illegible]1-[illegible]

[illegible] San [illegible] in Bevagna (TA) 2 appartamenti [illegible] posti letto, affittasi da [illegible] a settembre Tel serali 011-3472[illegible]

PUGLIA Specchiolla ([illegible]), villa a km.2 dal mare, lotto ripianato e alberato, [illegible] panoramica, affittasi. 080-5583002

PUGLIA Torre Ovo (TA) villa 8 posti letto, vicino al mare, affittasi 011-8178121

PUGLIA Vieste Gargano (FG), [illegible] indipendente mt 500 mare, con giardino, arredata, massimo 4/5 persone, affittasi periodo estivo. Tel. pasti 011-8632875

PUGLIA Morelo Gallipoli (LE), S.Maria di Leuca, casetta trifamiliare a mt.200 dal mare, 4/6 posti, affittasi. Documentazione fotografica. 011-331710 011-4155588 - Tel.0360-888084

SARDEGNA Alghero (SS) appartamento tutti i confortà, affittasi stagione estiva, [illegible] settimanale. 079-952544

SARDEGNA Alghero (SS), casa al mare più' bar, 8 posti letto, affittasi periodo 10-30 luglio e settembre. 011-7382798

SARDEGNA Arbatax (NU) alloggio 4 posti letto, affittasi luglio e ultima settimana di agosto 0782-624808 0338-3223777

SARDEGNA Badesi (SS), 8 appartamenti 4 posti letto: soggiorno, angolo cottura, [illegible]nera letto, piscina, terrazzo, posto auto, affittasi mesi estivi. 011-232105

SARDEGNA Badesi (SS), 2 bilocali 4 posti letto, arredati, terrazzo, piscina, posizione panoramica, comodi ai servizi, affittasi periodo o mensile. 0338-7743312

SARDEGNA Badesi (SS), alloggio panoramico vicino mare, affitto (escluso agosto). Tel serali 01[illegible]

[illegible] Badesi (SS) villaggio, piscina, 2 bilocali, 4 posti, camera, soggiorno, angolo cottura, bagno, terrazzo verandato, privato affittasi da giugno a settembre. 011-[illegible]

SARDEGNA Badesi (SS) [illegible] fronte mare, villetta a schiera, affittasi 15 giorni, giugno e settembre L.700 000, luglio [illegible] 000, agosto L.1.800.000 079-[illegible]

SARDEGNA Berchidda (NU) bellissimo alloggio in palazzina indipendente, 3 camere e cucina, affittasi mesi estivi 0782-29802

SARDEGNA Bosa Marina (NU), in villetta, alloggio di 2 camere, cucina, salone, bagno, posto auto. affittasi mese di luglio. 011-6182809

SARDEGNA Bosa Marina (NU), [illegible] vicinissimo al mare: 2 camere, salone, cucina, servizio, terrazzo, posto auto, affittasi [illegible] marzo a settembre 011-357062 011-380914

SARDEGNA Bosa [illegible] (NU), alloggio composto [illegible] 2/3 camere, mt.300 mare affittasi da maggio a settembre [illegible] 374882

SARDEGNA Budoni (NU), stupenda spiaggia e pineta, in villetta, ampio giardino, mt.700 mare, acqua assicurata, affitti [illegible] giugno, luglio e [illegible]e 011-8203396

SARDEGNA [illegible] (NU), [illegible] mare, splendida pineta, casetta a schiera, 4 posti letto, giardino, posto auto, affittasi set-[illegible] 011-740880

SARDEGNA Budoni (NU) alloggio in villetta vicino al mare affittasi da giugno a settembre. 011-8211830

SARDEGNA Budoni (NU) Riviera del Pi[illegible], appartamento 6/7 posti, sul mare, affittasi giugno, luglio e settembre 011-[illegible]

SARDEGNA Buggerru (CA), appartamenti 2 piu' posti letto, con terrazzi, vicino mare, privato affitta mesi estivi. [illegible] serali 011-7717126

SARDEGNA Cagliari, Monte Urpinus, 3 appartamenti mq.80, 2/6 posti km.2 mare, affittasi maggio e settembre a L.300 000 settimanali, luglio L.900.000, agosto L.800.000. 011-8209811

[illegible] Ca[illegible] (CA), villa lussuosa fronte mare 5 camere letto, 3 bagni, 2 ingressi, soggiorno con cucina, ampio giardino, [illegible] maggio/settembre. 070-22100

SARDEGNA Calasetta (NU) alloggio 4/6/8 posti letto, affittasi periodo estivo 0784-93087

SARDEGNA Calasetta (CA), vicinissimo mare, alloggio mansardato, 6 posti, soggiorno, 2 camere, terrazzo, splendida vista mare, TV, lavatrice, affittasi luglio e agosto. 015-2538286

SARDEGNA Calasetta (CA) in casetta vicino mare, alloggio per 4 persone, affittasi luglio e agosto, anche quindicinalmente. 011-8906048

SARDEGNA Calasetta, alloggio 4/6 posti letto, affittasi. Tel. pasti 0781-88818 0781-810312

SARDEGNA Cannigione Costa Smeralda, villetta indipendente, alberata, 2 alloggi di camera, ingresso, cucinino, servizi, 4 posti letto cad Trattative private 011-8171080 011-3497724

SARDEGNA Capo Comino (NU), alloggio arredato per 4 persone, in[illegible]ta, tranquilla, mt.100 dal mare, [illegible] giugno e settembre. Ore 15.30/17 011-535377

SARDEGNA Castelsardo (SS) costa nord, [illegible] a mt.50 dal mare, affittasi quindicinalmente, giugno e settembre L.700.000, luglio L.1.300.000, agosto L.2.800 000 079-471480

SARDEGNA Castelsardo (SS) mt.50 dal mare, bilocale 4 posti letto, affittasi luglio. Tel. dopo ore 20 011-9573408

SARDEGNA [illegible] (SS), [illegible] cale ampio 5 posti letto, con terrazzo, fronte mare, affittasi mesi [illegible] luglio, settembre anche settimanalmente 0335-8182383

SARDEGNA Castelsardo (SS), appartamento indipendente, 5 posti, lavatrice vista mare, affittasi luglio, agosto. Tel. serali 011-9090844

SARDEGNA Chia (CA) villetta 4 posti letto, giardino privato, [illegible] mare, giugno, luglio e settembre. 070-907004

SARDEGNA Costa Nord, 2/4/6 posti, veranda, giardino, posto auto, bellissima spiaggia, affittasi da giugno a settembre a [illegible]e da L.300.000 settimanali 079-293549

[illegible] Costa [illegible] (CA) minialloggio 3 posti, sul mare, spiaggia privata, servizi, affittasi giugno, luglio, agosto, settembre, prezzi interessanti Serali [illegible]

SARDEGNA Costa Rei (CA) in villetta, alloggio 10 posti, 4 camere, cameretta, 2 angoli cottura, 2 bagni, giardino, affittasi periodo estivo. 070-9158281 0347-[illegible]

[illegible] C[illegible] Rei (CA) in villetta, appartamento 6 posti letto, arredato, con angolo cottura e giardino, [illegible] periodo estivo. 070-9158281 0347-8622584

SARDEGNA Costa Rei (CA), mt 50 dal [illegible], 2 camere, soggiorno, terrazzo, posto [illegible], 1/15 luglio per 4 persone L.1.400.000 011-232744

SARDEGNA Costa Rei (CA) mt.500 mare, villetta 3 camere, 2 servizi, salone, [illegible]cina, parcheggio, affitto da giugno a settembre, anche settimanalmente 011-[illegible]

[illegible] Costa Rei (CA), villetta mt.300 [illegible] panoramica, terrazza, arredata 6 posti, affittasi per tutto il periodo [illegible] 070-485175 070-499220

SARDEGNA Costa Rei (CA) villino vicinissimo mare, completamente arredato, 4 posti letto, affittasi mesi estivi '89 Tel [illegible] 0781-33871

[illegible] Costa Smeralda vicinanze (SS), alloggio in casale tipico bellissimo, 4/7 [illegible] letto, grande giardino alberato, affittasi 011-[illegible]486 0347-9678749

[illegible] Costa Smeralda (SS) in casetta a schiera, alloggio 4 posti, panoramico, affitto quindicinalmente, mensilmente, giugno luglio, agosto Serali 0338-5056921

SARDEGNA Costa Verde, villetta a schiera, soggiorno, cucinotta, 2 camere, 2 bagni veranda terrazzo tavernetta con angolo cottura servizio lavanderia, scalinata affittasi 0183-63674

SARDEGNA Costa Villasimius (CA) villetta 4 posti, vista mare panoramica, terrazzi barbecue, posto auto arredato, ogni confort, affittasi mesi estivi 0125-812237

SARDEGNA Costa degli Angeli (CA) arredato, fronte mare, splendida spiaggia, giardino indipendente, porto turistico, 5/6 posti prezzi convenienti Pasti 0171-681750

SARDEGNA Costa del Sud (CA) alloggio 4 posti letto, affittasi mese [illegible] agosto Tel [illegible] 011-4362375

SARDEGNA Fruti D'Oro (CA) villetta 4/6 posti letto, mt.300 mare, tutti i servizi e confort, affittasi mesi estivi anche quindicinalmente. 011-338388 [illegible]

[illegible] Golfo Aranci (SS), villetta schiera comoda, bilocale, mt [illegible] mare, vista, fino 6 posti, affittasi anche quindicinalmente Tel.dopo h 20.00 0124-300131 [illegible]-29180

SARDEGNA Golfo di Marinella (SS), Costa Smeralda, km.3 P.Rotondo, bilocale 5 posti, veranda, giardino mt [illegible] mare, affittasi [illegible] maggio e [illegible]e 011-2203737

SARDEGNA La Caletta (NU), vicino mare, in villa con giardino, 7 appartamenti, affittasi quindicinali periodo. 011-485444

SARDEGNA La [illegible] (NU), appartamento vicino mare, 2 camere, cucina e bagno, affittasi per i mesi estivi. 0784-810464

[illegible]A La Maddalena (SS), villino 7 posti letto, piu' appartamento 3 posti, vista panoramica, affittasi periodo [illegible] 011-645837 - [illegible]

SARDEGNA Malamori' - S.Teodoro (NU), 2 appartamenti in villa, vista mare, 4/5/6 posti letto, affittasi per vacanze [illegible]

SARDEGNA Marina di Sorso (SS), monolocale 3/4 posti, mq.18 terrazzo, in villetta e pineta, affittasi no agosto. Pasti serali [illegible]

SARDEGNA Matina di Berchidda (NU) mare a bilocale, a pochi metri dal mare, affittasi giugno e settembre a prezzi modici. 0782-28015 0338-9204408

[illegible], Narbolia (OR), a [illegible] mare, casa singola, 4 posti letto, ben arredata, affitto giugno, luglio e settembre a prezzo interessante 011-9586218

SARDEGNA Olbia (SS) in campagna, casa spaziosa e tranquilla, 4/6 posti letto, biancheria, lavatrice, telefono, veranda e giardino, affitto mesi estivi 011-3118668

SARDEGNA Olbia (SS), alloggio in villetta, 2 camere, 2 servizi, soggiorno, cucinotta, doppio ingresso, posto auto, affittasi anche settimanalmente e quindicinalmente. Tel.serali 011-4372520

SARDEGNA Olbia (SS), 5 minuti da spiaggia, appartamento 2/12 posti, affittasi da giugno a settembre, 15 giorni a [illegible]. Tel. serali 0789-23249

SARDEGNA Orosei (NU), appartamento 4/6 posti letto, affittasi da giugno a settembre. [illegible]-4160044 0764-999184

SARDEGNA Orosei (NU) appartamento 4/5 posti, arredato, piano terra, mare con spiaggia e cisette, affitto anche settimanalmente da giugno a settembre. [illegible]

[illegible] Palau (SS) comodo appartamento sul mare, 6 posti letto, affittasi giugno, luglio e settembre [illegible] 0368-3578118

SARDEGNA Palau (SS) villa a mt 50 dal mare 2 camere, soggiorno, posti letto, ampio giardino, parcheggio privato, affitto Tel ufficio 011-3196439 - 0335-5361760

SARDEGNA Palau (SS) presso Isola dei Gabbiani, mt.700 mare, 2 alloggi di 2 camere, salone, 5 posti letto, lavatrice, portico, barbecue, affittasi. 011-787434

SARDEGNA Palau (SS) monolocale con soppalco, 6 posti letto, vicinanze mare e porto, affitto mesi estivi 011-8179327 0335-6055706

SARDEGNA Palau (SS), villaggio, mare, piscina, tennis, animazione, a[illegible] arredato, 8 persone, vista, posto auto, patio, affittasi primavera-estate 011-9988457 - 0347-2487215

SARDEGNA Porto Cervo (SS), appartamento sul mare, 5 posti letto doppi servizi, giardino, posto auto, affitto dal 16 agosto. [illegible] 0330-601686

SARDEGNA Porto Corallo (CA) Villapuzzu 2 bilocali a mt.70 dal mare, biancheria, veranda, giardino, affittasi 5posti,no foto Offertissima luglio [illegible] 9877857 - [illegible]-8141932

[illegible] Illorio Olbiolu (NU), villetta 4/6 posti letto, affittasi per mesi estivi Tel pasti 011-307297

[illegible] Porto [illegible] (NU) villetta giardino, 3 appartamenti arredati 2/5 posti, veranda vista mare, affittasi [illegible] estivi Tel [illegible] 011-7498758 - 0347-0584446

SARDEGNA Porto Ottiolu (SS), appartamento 4 posti letto, vicino mare, km 30 da Olbia, a mt.100 mare, affittasi da giugno a settembre 011-7493779 011-7788308

SARDEGNA Porto Ottiolu (NU), [illegible] mt 200 dalla spiaggia 2 camere letto, [illegible]tone, cucina, servizi, grande giardino, affittasi. No agosto. 011-9031812

SARDEGNA Porto Rafael (SS) villa 7 posti letto, adiacente mare, 3 camere, soggiorno, cucina, tripli servizi, giardino, affittasi mesi estivi 011-8179327 [illegible]

[illegible] Porto Rotondo (SS), [illegible] 4/6 posti letto, posto auto, in villaggio residenziale, affittasi. 011-3115454

[illegible]G[illegible] Porto [illegible] Paolo (SS), in villaggio sul mare, salone, 2 camere, cucina, biservizi, lavatrice, lavastoviglie, portico barbecue, giardino, 7 posti 011-[illegible] 0335-8284388

[illegible] Porto S.Paolo (SS), in villaggio sul mare, lavamatic, [illegible]ni, angolo cottura, servizi, 2 posti letto, affittasi mesi estivi 011-818883 0335-[illegible]

SARDEGNA Porto San Paolo, fronte isola di Tavolara, casetta 4 posti letto, giardino privato, affittasi luglio e agosto. Tel [illegible] ore 011-747788

SARDEGNA Posada (NU) appartamento [illegible] con 6 posti letto, affittasi [illegible] estivi 011-3498114

SAR[illegible] Posada (NU), 3 appartamenti vista mare, 5/6 posti letto, [illegible] giugno a settembre. 0784-38660 - 0360-[illegible]

[illegible] Putzuidu località' Mandriola(OR), 8 appartamenti nuovi e arredati, piano terra, 5/7 posti mt.200 mare, vicino pineta, affittasi da maggio a ottobre 0781-68116

[illegible]EGNA Riviera Pini, Budoni (NU) villetta, giardino privato, mt.30 mare, [illegible] posti, parcheggio, affittasi giugno, [illegible]glio, settembre, anche quindicinale 011-4343780

SARDEGNA S'Archittu (OR), mt.[illegible] mare, casa singola, 4 posti letto, doppi servizi, cortile, ben [illegible] (foto), affittasi giugno a prezzo interessante 011-[illegible]

[illegible] S.T.Galtura (SS) [illegible], soggiorno, cucina, servizi, 8 posti letto, affittasi giugno [illegible] 400 000, luglio L.500.000, agosto L.950.000, settembre [illegible] 000 settimanali [illegible]

SARDEGNA S.Teodoro (NU) appartamento 6 posti letto, barbecue, grande ter-

Meridiana
CONSULENZA
finanziaria

Amico:
chi lo trova...
trova un tesoro

il tempo è d€naro

finanziamenti a
dip[illegible]

alcuni esempi:

7 [illegible]	RATE MENSILI A PARTIRE	120.000 LIRE
[illegible] MILIONI	[illegible] MENSILI A PARTIRE	155.000 LIRE
11 MILIONI	RATE MENSILI A [illegible] DA	190.000 LIRE
15 MILIONI	RATE MENSILI A PARTIRE DA	255.000 LIRE

• FIRMA UNICA • ACCONTO IMMEDIATO FINO ALL'80% •
• PROTESTATI CON PIGNORAMENTO O CON ALTRI FINANZIAMENTI IN CORSO •
• CON SOLI 6 MESI DI ANZIANITÀ •

VISITE DIRETTAMENTE [illegible] DOMICILIO
IN [illegible], LIGURIA, VAL[illegible]

[illegible]trut[illegible]azi[illegible]ne,

alcuni esempi:

[illegible] MILIONI	DURATA 10 [illegible]	RATE MENSILI	730.000 LIRE
[illegible]	[illegible] 11 ANNI	RATE [illegible]	705.000 LIRE
150 MILIONI [illegible]	20 [illegible]	RATE MENSILI	[illegible] LIRE

[illegible] FISSO 1,30% [illegible] ORE

[illegible] IMMEDIATI

A TORINO, IN CORSO DUCA DEGLI ABRUZZI, 40
TEL. 011.580.60.05

A MILANO, IN VIALE TUNISIA, 30
TEL. 02.673.804.42

[redacted] a mt.250 dal mare, affitto giugno e luglio. 011-6964024

SARDEGNA S Teodoro (NU), alloggio in villetta a schiera, giardino, 4 posti, lavatrice, posto auto, affittasi settembre anche quindicinalmente. Tel. pasti [redacted] 011-3358258

SARDEGNA S.Teodoro Montepetrus (NU) vicino mare, villetta caposchiera, 4/6 posti letto, veranda e giardino, affitto [redacted]. Tel.pasti 0784-36249 - 0784-57094

SARDEGNA S. Teodoro (NU), bilocale [redacted] posti, posto auto, riserva idrica, affitto giugno, luglio, [redacted] anche [redacted] giorni [redacted]

SARDEGNA S Teodoro (NU) pochi minuti da porto e aeroporto di Olbia, alloggio in villa trilamiliare, terrazzo giardino e parcheggio, affittasi. 011-4702391 - 0335-8235610

SARDEGNA E. Teodoro (SS) villetta e appartamentino, con giardino, vicino mare e porticciolo, affittasi anche quindicina modica richiesta 0789-28004

SARDEGNA S.Teresa Gallura (SS) in villaggio, bilocale, posto auto, parco, 4 posti, affittasi a clienti referenziati da aprile anche quindicina. Serali 011-[redacted]5822858

SARDEGNA S.Teresa Gallura (SS) zona Porto Pozzo, alloggio 6 posti letto, arredato, tutti i comfort, affittasi agosto 011-[redacted] 011-9974771

SARDEGNA S.Teresa Gallura (SS) 2 alloggi adiacenti, 4-5 posti letto, centralissimi, vicino spiaggia, autonomi, tutte le comodita', affitto. No agosto. 0541-770464

SARDEGNA San Teodoro (NU), alloggio 6 posti letto, comoda servizi a mare, affitto luglio, [redacted] Tel serali 011-[redacted]

SARDEGNA San Teodoro (NU) 3 alloggi arredati, 4/6 posti letto, mt 200 dal [redacted] privato affitta mesi [redacted]ovi 011-484430

[redacted] San Teodoro (NU) bilocale indipendente, 3/5 posti letto, giardino, veranda, mt.800 dalla spiaggia affittasi da maggio a [redacted] 011-9582290

[redacted] San Teodoro Budoni (NU) mt 30 dal mare, villetta con giardino e veranda, fronte spiaggia, affittasi periodo estivo 0784-837101

SARDEGNA Sant'Antioco (CA), 5 appartamenti in villetta, in pineta sul mare di 4/6 posti letto, affittasi da giugno a settembre. 011-6965306 011-3097013

SARDEGNA Santa Teresa di Gallura (SS), casetta panoramicissima, arredata stile sardo, con 4 posti letto, con giardino recintato, affittasi agosto 011-8612368

[redacted] Santa Teresa (SS) in villaggio turistico, bilocale in villino indipendente, con giardino, affitto luglio, agosto e settembre. 011-8470797

SARDEGNA Sorso (SS) mt.400 dal mare, in villetta, alloggio di 4 camere, 7 posti letto, cortile, posti auto, affittasi periodo estivo. 011-9251591

SARDEGNA Stintino (SS). Capobianca, appartamento vista mare, 4 posti letto, parcheggio, giardino, piscina, affittasi giugno, luglio, agosto. 0338-8227683

SARDEGNA Stintino (SS), villaggio La Tonnara, posizione incantevole sul mare, bilocale 4 posti letto, spiaggia e stanza privati, affittasi luglio e settembre 0173-619084

SARDEGNA Stintino (SS), alloggio sul mare, in villaggio privato, 5/6 posti, affitto [redacted] di luglio 011-89[redacted] 0338-[redacted]

SARDEGNA Stintino (SS) casa fronte mare, vista panoramica, su 2 piani, 4 camere, doppi servizi ampio giardino, affittasi. 079-399250

SARDEGNA Stintino (SS) trilocale, 2 bagni, con giardino, porticciolo privato, 8 posti auto, affittasi mesi estivi 011-851442 0330-383118

SARDEGNA Stintino (SS), 2 monolocali arredati, terrazzino indipendente, [redacted] piscine tennis, stupenda vista mare, affitto luglio, agosto, ottimo prezzo 011-6699362

SARDEGNA Tortoli' (NU), alloggio 2 camere, [redacted] soggiorno living, giardino privato, vicino mare, affittasi 0338-9839033 0782-624525

SARDE[redacted] Valledoria (SS) vicinanze mare, 2 appartamenti; 3 camere letto, cucina, soggiorno, bagno e veranda; camera, cucina, soggiorno, bagno e veranda, arredati, affittasi 079-471195

SARDEGNA Valledoria (SS) appartamento a mt.50 dal mare, in pineta, 4-6 posti letto, ampio giardino e barbecue. affitto [redacted] 079-575502

SARDEGNA Valledoria (SS), villetta mt.100 mare, 3 camere, ingresso, soggiorno, servizi, ampia veranda, affittasi fino 25 giugno, 11/31 luglio e settembre 011-9581271

SARDEGNA Vignola mare (SS) in villaggio, villetta di 3 camere, soggiorno, angolo cottura, giardino, veranda, affittasi giugno, luglio e settembre. 079-647472

SARDEGNA Villasimius (CA) villetta km.1.5 dal mare, 6 posti letto, 2 camere, cucina, soggiorno, terrazzo, giardino, posto auto, affittasi mesi estivi 011-[redacted]

SARDEGNA Villasimius (CA) villetta km.1.5 dal mare, 6 posti letto, 2 camere, cucina, soggiorno, terrazzo, giardino, posto auto, affittasi giugno a L.2.500.000. 011-9423604

SARDEGNA Villasimius (CA), alloggio: 2 camere, tinello, cucinino, bagno, 2 balconi, completo di TV e lavatrice, affittasi mesi estivi. Ufficio 011-9364630 - casa 011-9361184

SARDEGNA Villasimius (CA) alloggio 2 [redacted] [redacted] doppi servizi, terrazzo, splendida vista mare, affittasi periodo estivo. 011-355623

SARDEGNA Villasimius (CA) monolocale 2 posti letto, affittasi periodo [redacted] 011-355623

SARDEGNA Villasimius (CA) villetta panoramica, vicino [redacted] 3 camere, 2 sale pranzo, angolo cottura, loggiato-2 bagni, giardino, affittasi dal [redacted] agosto 070-500366

SARDEGNA Villasimius (CA) vista e vicinanza mare, villetta 6/10 posti, 2/4 camere soggiorno salotto, terrazze, giardino, posto auto affittasi 02-795265 0338-8953467

SARDEGNA km.30 Olbia (SS) casa divisa 6 posti doppi servizi, lavatrice, cortile indipendente affittasi dal 22 agosto in poi anche quindicinalmente 011-3358258

SARDEGNA km 60 da Cagliari, monolocale sul mare 3 posti, angolo cottura, veranda coperta con vista mare, posto auto custodito affittasi 011-748254

SARDEGNA Isoraina Villasimius (CA), villetta al mare mq 100, giardino, barbecue 2 posti auto, 4 posti letto, ben arredata e ben servita, affittasi. 0338-3566559

SICILIA Acireale (CT) a 10 minuti dal mare, [redacted] servitissima affittasi ampio e lussuoso appartamento arredato e altrezzato con [redacted] 0360-763363

SICILIA Alcamo Marina (TP) mt 300 dalla spiaggia [redacted] arredata 3 camere, 7 letti cucina salone bagno 2 verande, affitto mesi estivi escluso agosto 011-2217061

SICILIA Capo Rossello (AG), apparta[redacted] al mare in lido fornito di [redacted] e locali, affittasi per [redacted] estivi 011-3826453

SICILIA Capo d'Orlando (ME) fronte isole Eolie alloggio vista [redacted], massimo 8 persone mt.50 dal mare affittasi anche settimanalmente 0522-242414

SICILIA Capo d'Orlando (ME) 2 appartamenti nuovi, 5 posti cadauno, in villetta fronte spiaggia, terrazzo, giardino affittasi ad amanti mare [redacted] - 011-[redacted]

SICILIA Castelvetrano (TP), villetta indipendente giardino, libera 4 lati, 4 camere letto salone, 2 bagni, a mt 800 dal mare, affittasi luglio e [redacted] L. 2milioni 011-281347

SICILIA Licata (AG) appartamento di 1/2 camere, terrano circostante, veranda, mt.80 dal mare, affittasi a prezzo da concordare 011-341420

SICILIA Mascali (CT), vicinante Taormina, alloggio 3 vani, terrazzo, balcone, vicino mare affittasi periodo estivo a prezzo da concordare. 011-8006487

SICILIA Pachino (SR), 2 appartamenti in villa mt 150 mare, affittasi mesi [redacted] 0321-458084

SICILIA Palermo, km 1 dal mare, monolocale arredato, 4 posti letto, affittasi settimanalmente, quindicinalmente o mensilmente a modico prezzo 011-4376783

SICILIA Scicli (RG) casa mq.100, indipendente, con giardino, vicino passo, a 10 minuti dal mare affitto agosto a L.1.300.000 spese compresa 011-[redacted]

[redacted] Siracusa (MF) Capo d'Orlando, villetta [redacted], 4 [redacted] 8 [redacted] letto, lavaservizi, balconcino, affitto luglio L.2milioni, agosto L.2.500.000, settembre L.1milioni 011-3113742

SICILIA Taormina (ME) casetta nell'entroterra km 18, arredata, 5/6 posti, tv, affittasi minimo 7 giorni da L.350.000 011-503917

SICILIA Taormina Letojanni (ME), bilocale ben arredato, terrazzo panoramico, mt.700 [redacted] mare, affittasi anche periodi brevi Tel.ufficio 011-5724931 - Tel.serali 011-486411

SICILIA Torre di Gaffe (AG), vicinanze Licata, alloggio: camera, cucina, bagno, 4/5 posti mt 300 spiaggia, affitto mesi estivi Tel serali 011-9016508

SICILIA a km 18 da Catania, a mt [redacted] dal mare, zona tranquilla, 2 alloggi in 1°piano, 8 posti cadauno ammobiliato, affittasi periodo estivo. 011-3298004 - 011-3171513

SICILIA km.12 da Messina (ME), mt.100 dal mare, alloggio composto da 2 camere, cucina e servizi, affittasi tutto l'anno o periodo estivo. 011-3470831

TAORMINA centro (ME) con terrazza vista [redacted] Etna, appartamento per vacanze, affittasi 0923-29790

TOSCANA Argentario Marina di Grosseto (GR) 2 appartamenti 4 e 6 posti letto, in villetta, con giardino, fronte mare, affitto da luglio a settembre 011-2621389

TOSCANA Campiglia Marittima (LI) cittadina medioevale, vicino al Golfo di Baratti, 3 appartamenti da 3 e 5 posti, privato affitta. [redacted] Fax 0565-226381

TOSCANA Castagneto Carducci (LI) appartamento con 3-5 posti letto, affittasi settimanalmente Ottimi prezzi 0565-774156

TOSCANA Follonica (GR) alloggio 5 posti letto, vicino mare e pineta, affitto giugno, luglio, agosto dal 10 al 31 011-822049

TOSCANA Isola d'Elba (LI), Rio Marina, 3 miniappartamenti 2/5 letti, [redacted] riposanti, mt.100 dal mare, privato affitta primavera estate 0565-30345

TOSCANA Isola d'Elba (LI) camera con bagno, TV, possibilita' cucina, vista mare, a mt.100 dalla spiaggia, affitto anche settimanalmente. 011-723259 0565-914278

TOSCANA Isola d'Elba (LI), casetta a schiera con giardino, parcheggio privato, 3 camere, 5 posti, doccia, tv, lavatrice, vicino mare, affittasi 011-4523284

TOSCANA Isola del Giglio (GR), appartamento ben arredato, affittasi anche per brevi periodi 0564-809259 [redacted] 808075

TOSCANA Marina [redacted] (LI), bilocale 4 posti letto, te[redacted] [redacted] mare, pineta secolare e ciclabile, affittasi da maggio a luglio 011-6503384 011-6836101 0586-880476

TOSCANA Marina Carrara (MS) Versilia, km 280 da Torino comodo spiaggia e negozi, recente appartamento, affittasi anche settimanalmente da maggio a settembre 011-215874

[redacted] Marina Massa (MS), [redacted] in villetta, pineteta, 5 posti letto, garage, mt.300 dal mare, affittasi mensilmente da giugno a settembre. 011-2544041

[redacted] Marina di Carrara (MS) in villetta con giardino, appartamento 8 posti letto, a mt 150 dal mare, privato affitta [redacted]

[redacted] Marina di Massa, villetta 8 posti letto, garage, pineta mq 2000, mt 300 mare, telefono, barchetta a remi, affittasi [redacted] giugno a settembre 0125-44202

TOSCANA Parco Nazionale, in agriturismo molto panoramico, rustico confortevole, per 4 persone, affittasi. [redacted]5-592231

TOSCANA S.Vincenzo (LI) villetta a schiera anche porzione, 2/12 persone giardino privato, vicino mare, affittasi da aprile a ottobre, anche settimanale [redacted]

[redacted] San Vincenzo, alloggi 4/7 posti letto, fronte [redacted] e spiaggia, libero, privato affitta giugno L.1.300.000, luglio [redacted] acqua, luce comprese 011-6473031

TOSCANA vicinanze Follonica (GR), appartamento in casolare isolato di campa[redacted], con giardino recintato, 5 letti, servizi, privato affitta primavera estate 0565-[redacted]

ULZIO (TO) in villaggio campeggio attrezzatissimo, posto roulotte o [redacted] mobile, [redacted] 0122-39539

VENETO Peschiera del Garda (VR) residenza centrale, monolocale signorile, 3 posti piscina, tennis, affittasi da maggio a settembre 0376-362492

3/14 Costa Azzurra

[redacted] **ANGELI** monolocale con terrazzo, vista mare, mt.50 mare, affittasi. Tel dopo le ore 20 011-9150907

BEAUSOLEIL monolocale 2+2 [redacted] nuovo, mt 700 dalla spiaggia esclusiva e privata, affittasi a L. [redacted].000/settimana Tel. ore 8-20 0347-7405326

CANNES appartamentino in villa, 4 posti letto, doppi locali, mt.150 mare, affittasi da giugno a settembre anche per [redacted] giorni. 011-2052257 0184-661456

CAVALAIRE SUR MER [redacted] monolocale nuovo, 2 posti letto, giardinetto e terrazzino vista mare, posto auto privato, affitto [redacted] anche settimanalmente 011-[redacted]

[redacted] km [redacted] da [redacted] Tropez, 4 posti, termoautonomo, terrazzo, giardinetto, piscina, affitto anche settimanalmente [redacted] 0161-400218

[redacted] prassi Saint Tropez, [redacted] 8 posti letto, vicino mare e negozi, affittasi [redacted] luglio ed agosto [redacted] informazioni telefonare al numero 011-9801268

COSTA AZZURRA affittasi bilocale 4 posti letto, mesi giugno, luglio, settembre, vicino mare, negozi, lift, lavatrice, piccolo condominio Tel pomeriggio 011-[redacted]

COSTA AZZURRA bilocale 4 posti, vicino mare, negozi, tv, lavatrice, piccolo condominio, affittasi mesi giugno, luglio, [redacted] 011-4150841

JUAN LES PINS monolocale 3 posti, terrazzo, mt 70 mare, in prestigioso condominio vicino Casino', negozi e stazione, affittasi settimanalmente o mensilmente 011-3858770

JUANS LES PIN monocamera arredata, centrale, vicinissimo al mare, posto auto, affittasi a prezzo conveniente Tel pasti 0171-681750

LES ISSAMBRES alloggio trilocale, 5/7 posti, lavaservizi, posto auto, residence piscine sul [redacted] affittasi: [redacted] luglio, 07/21 agosto Tel serali 0125-538180

MENTONE ROQUEBRUNE monolocale, veranda, ristrutturato, arredato nuovo, fronte mare, comodo servizi, affittasi settimanalmente o mensilmente a partire da L.700.000 Per informazioni telefonare al numero 0347-3495980

MENTONE ROQUEBRUNE monolocale, piu' box auto, fronte mare, affittasi dal [redacted] aprile. 011-821085

MENTONE bilocale presso via pedonale, 4 posti letto, affittasi luglio e successivi Tel. serali 0347-5148451

[redacted] fronte mare, 5°piano, 5 camere, cucina, beaservizi, arredato, 4 posti, terrazzo mq 36, posto auto piscina, affittasi mensilmente, stagionalmente e annualmente 0033-492103538 - 011-3097783

MENTONE grande monolocale ben arredato, 3°piano, sul mare, centrale, grande balcone, bellissima vista panoramica, cucina e servizi, affitto. 011-9471868

[redacted] monolocale con giardino, affittasi per il mese [redacted] luglio a L. [redacted]milioni spese comprese. 0347-2483643

MENTONE monolocale ampio, 4 posti letto, mt.150 dal [redacted] comodo stazione, affittasi mensilmente 011-7072505

MENTONE mt 300 dal mare, splendido monolocale ben arredato, giardino privato, affitto. Tel [redacted] 0124-308039

MENTONE [redacted] centrale ampio [redacted] locale 3 [redacted] letto, servizi indipendenti, TV, lavatrice telefono terrazzo attrezzato, affittasi stagionale, mensile o settimanalmente 011-9648363

NIZZA Promenade alloggio mt.80 mare, 3 posti letto, ben arredato, terrazzo, tv, affitto settimane: luglio L.450.000, agosto L.500.000. 011-3099[redacted]

NIZZA a mt.100 mare, 3/4 posti, affitto da L.390.000 settimana, luglio quindicina da L.1.190.000, agosto da L.1.520.000 010-3200059 - 0347-4117283

NIZZA centro, [redacted] al mare, grazioso bilocale perfettamente arredato, affittasi. 011-7767144

NIZZA monolocale a mt.500 da Promenade, privato affitta annualmente o mensilmente. 011-2624122

NIZZA monolocale nuovo, giardinetto, 4 posti, km.1 [redacted] affittasi giugno a L.1.500.000, luglio 1-10 L.350.000, settembre L.1milione, anche settimane/15 giorni 011-6191586

NIZZA mt 50 mare, appartamento di soggiorno, [redacted] ingresso bagno, [redacted], affittasi settimanalmente 0033-493046172 - 0172-669931

NIZZA prospiciente mare, alloggio arredato, affittasi. Tel serali 011-2733545

NIZZA signorile arredato bicamere, [redacted] giorno, cucina, terrazzo, garage, telefono, vicino [redacted], affittasi periodicamente a referenziati Pasti serali 0173-211278 [redacted]

NIZZA zona Negresco, bilocale affittasi mese luglio Tel serali 011-9657302

PORT GRIMAUD S.Tropez, casa mobile (tipo bungalow), attrezzata, pazzola frontale e posto auto, affittasi settimanalmente o weekend 0033-668682830

VILLENEUVE LOUBET bilocale 6 posti letto, in complesso stile provenzale, giardino privato, posto auto privato, piscina condominiale, affittasi Tel serali 011-9673977

VILLENEUVE LOUBET mt.200 mare, comodo negozi, in residence con piscina, posto auto, bilocale con terrazzo, 4 posti, tv, microonde, affittasi. 011-9407358

VILLENEUVE LOUBET m[redacted] 2/3 persone, a mt.200 dal mare, in residence con piscina e bar, comodo negozi, affittasi. 011-8990294

3/15 Località straniere

AMERICA Costarica Heredia, alloggio moderno, panoramico, [redacted] turisti o pensionati, [redacted] clima, affittasi 011-8236381

CORSICA ville, indipendente, panoramica, piscina, 6/8 posti letto, 10 minuti mare, salone, 3 camere, 2 bagni, affitto da maggio a ottobre settimanalmente 0033-495706868

FRANCIA Corsica Sud, S Giulia, villino situato in villaggio turistico, affittasi a condizioni vantaggiosissime da aprile ad ottobre (no luglio e agosto. 011-712554

FRANCIA Corsica vicinante Porto Vecchio, residence a mt 100 mare, minivilla trilocale, 8 posti letto, veranda, barbecue, forno, lavatrice, lavastoviglie, affittasi Tel pasti 0187-736281

FRANCIA Corsica, Marine S Giulia, villino indipendente, giardino, pato, barbecue stupenda vista, villaggio turistico prestigioso, affittasi a prezzo scontato Tel. serali 011-712554

[redacted] Corsica, vicino Porto Vecchio, a mt 60 mare, villetta a schiera, 4 posti letto, affittasi giugno e settembre anche settimanalmente 01[redacted]

FRANCIA Les Deux Alpes, sci tutto l'anno, 4 posti, centrale, affitto a settimane da L.490 000 010-3200059 - 0347-4117283

GRECIA Alonissos, mono/bicamere [redacted] e terrazzo personale sul mare, affittasi L.32.000 al giorno la coppia, L.43.000 4 persone 011-4310175

GRECIA Corfu', casetta vicino mare, appartamento 2/6 posti letto, affitto per vacanze estive. Anche settimanalmente 011-736753 - 0347-7123793

SPAGNA Alicante, alloggio al mare, affittasi maggio, giugno, luglio a L.700 000 alla settimana, agosto L.850.000 settimanali. Tel. pasti e serali 011-4116458

SPAGNA Calpe, Alicante, minivilletta 4 posti, vista mare, aria condizionata, solarium privato, piscina, affittasi settimanalmente 011-9046400 - 0335-8044568

SPAGNA Costa Brava, vicinanze mare, appartamento 2/8 posti letto, affitto per vacanze estive Anche settimanalmente 011-755753 0347-7123793

[redacted] Costa del Sol Andalusia Granada, sul mare, appartamento 2/8 posti letto, lavatrice, tennis, piscina, [redacted]zi, affittasi. Visibile video. 011-3658770

SPAGNA Costa del Sol, appartamento 8 posti letto, villaggio turistico, piscina, animazione, sala giochi, market, affittasi settimanalmente in agosto 011-6498918 0368-222601

TUNISIA Djerba appartamento in villetta vista mare, 4/6 posti letto, affittasi 8 giorni a L.500 000 [redacted]. serali 011-737708

4 APPARTAMENTI, VILLE, CASCINE, TERRENI

4/1 Torino Centro e Colline

CENTRALE bella casa, piccolo appartamento [redacted] anche arredato, referenziatissimi cercano in affitto, massima disponibilita' contrattuale. Tel serali 011-2470232 - 0338-4427401

[redacted] bilocale arredato, termoautonomo, impiegata con busta paga, cerca indispensabile balconcino, lavatrice e [redacted] Trattative private 0360-783363

CENTRO e dintorni, alloggio 2/3 camere [redacted] servizi, vuoto, coppia cerca in affitto, massimo L. [redacted] Tel ufficio Laura 011-6124118

CENTRO salone 2 camere bagno doccia, corridoio, balconi, ascensore ragazza 30enne cerca in affitto a L [redacted] Scrivere C.I.AA7596853 F.P. V.Alfieri 10121 Torino

CENTRO/MAIORE Lungotto o prima cintura, appartamento bicasa in condivisione con signora, dal mese [redacted] aprile 0347-4102423

QUALSIASI ZONA alloggio mq 50 cerca referenziatissimo cerca in affitto 011-8199766

[redacted] **ZONA** appartamento camera cucina e bagno, cercasi in affitto 0347-4660664

QUALSIASI ZONA appartamento o camera in condivisione, cerco in affitto periodo dopo Pasqua, per 15/20 giorni 0339-3571412

QUALSIASI ZONA grande appartamento o casa, eventualmente giardino o cortile, pedagogista cerca in affitto, disposto a lavori di sistemazione, eventuale futuro acquisto 0368-911913

[redacted] [redacted] minicamera con servizio interno piani bassi, docente ruolo, pendolare cerca in affitto o in acquisto Tel. serali 011-9642779

REGINA CORSO vicinanze alloggio [redacted] tinello, servizi, pensionati [redacted] in affitto. Tel. serali 011-485872

TORINO E CINTURA alloggio: 2 camere, tinello, cucinino, coppia prossimi sposi cercano in affitto, max L.700.000 [redacted] prese spese. 0347-2217891

TORINO O CINTURA casetta da ristrutturare con ampio giardino, cerco in affitto [redacted] raccolta volontariato cani abbandonati, modico canone. 011-500713 0347-9018615

TORINO appartamento arredato ingresso, 1/2 camere, cucina, bagno, insegnante cerca in affitto, max referenze No perditempo. 011-500351

[redacted] a dintorni, accessibile strade, terreno agricolo mq 10 000 circa, [redacted] in affitto Tel ufficio 011-4310809 - [redacted]

TORINO a prima cintura, alloggio mq 50-60 o mansarda, almeno 1°piano, preferibilmente vuoto, giovane coppia cerca urgentemente in affitto 0347-7271597

4/2 Torino Nord

BORGARO via, alloggio di camera, grande cucina, tinello, bagno, cercasi in affitto 011-2545[redacted]

BORGO VITTORIA Madonna di Campagna, pensionati referenziati cercano in affitto camera, tinello cucinino, bagno, no piani bassi, massimo L.500 000 011-348779

BORGO VITTORIA zona 1 e 2 - Torino Nord, alloggio mq.80 in buone condizioni, cerco in affitto Tel serali 0347-7617664

MADONNA DI CAMPAGNA zona Stadio Delle Alpi, monolocale o mansalloggio cerco in affitto per persona sola referenziata, spesa massima L.350 000 011-7394657

OSPEDALE MARIA VITTORIA presso [redacted] alloggio, 1/2 [redacted], cucina, servizi, ammobiliato, insegnante statale pensionata cerca in affitto. 011-7495070

PANELLA P.Strada, 9 Rita, 8 camere, cucina bagno, ripostiglio, cantina, ascensore, futuri sposi cercano da privato, massimo L.750.000 comprese spese. 011-4552225 - 0339-8102918

PARELLA alloggio vuoto, camera, cucina, signora cerca in affitto solo da privati, spesa massima L.500.000. Tel. dopo ore 18.30 011-7993

PARELLA e vicinanze, piccolo appartamento, ragazza cerca in affitto massimo L.500.000 mensili o in condivisione. Lasciare messaggio 011-7767264

PARELLA o limitrofe, anche 1^cintura, mono-bilocale living, recente, piano alto, anche mansardato con piccolo balcone, impiegato referenziato in affitto. 011-726712

P. COSSA corso Piazza Statuto, monolocale, abitazione, persona referenziato cerca in affitto, spesa L.300.000.

4/3 Torino Est

BARCA alloggio di camera, cucina, bagno, coppia 50enne cerca in affitto. 011-855749

CASALE CORSO alloggio di camera, tinello, cucinino, bagno, signora sola, cerca in affitto

HASI preferibilmente Barriera di Milano, alloggio vuoto, 2 camere, cucina, bagno, cantina, referenziati cercano in affitto per fine agosto 0141-996426

SOFIA PIAZZA e zone limitrofe, alloggio con impianti a norma, bagno interno, cercasi in affitto spesa massima L.500 000 Referenze controllabili. 0338-5494989 - 011-2402434

4/4 Torino Sud

GUIDOBONO VIA appartamento di soggiorno, 3 servizi, piano alto, privato cerca da privato 011-363873

MIRAFIORI Santa Rita o Lingotto, monolocale arredato, cerco in affitto a L.400/500.000 mensili. Offro e richiedo . 0347-1255948

alloggio di camera, , cercasi in affitto Tel sera 011-6193014

S4/O e Moncalieri, Nichelino, alloggio libero, referenziato bancario cerca in affitto. 011-6890470

TORINO SUD alloggio persona sola e referenziata cerca in affitto a prezzo modico. Tel.serali 011-6100S5

TORINO SUD o prima cintura, professionista referenziato, cerca in affitto alloggio di 2 camere, tinello e bagno Tel ufficio 011-3096301 Tel pasti 011-539810

TRAIANO CORSO cerco in affitto bilocale libero. Per nucleo di 3 persone. 011-6621196

4/5 Torino Ovest

CORSO MONTE CUCCO e prossi, alloggio 5/6 vani, almeno mq.170, coppia professionisti referenziati cerca in affitto 011-6699404

FRANCIA CORSO zona, 2 camere e tinello referenziati cercano in affitto Tel. ufficio 011-0572830

FRANCIA SANTA RITA San Paolo, Corso Matteotti, alloggio vuoto, 2 camere, cucina, bagno, cantina, referenziati cercano in affitto da privato, massimo garanzie. 011-700189

LARGO FRANCIA alloggio composto da 2-3 camere, cucina e servizi, arredato o vuoto, professionista cerca in affitto. 0347-2895706

LECCE CORSO Piazza Ravel e dintorni, coppia giovane cerca alloggio di 2 camere e cucina, in affitto a L.700.000. Tel. serali 011-7710424 - 0347-8229445

POZZO STRADA zona, alloggio o mansarda arredati: cucina, camera, tinello, bagno, (mq 50/60, piano medio/alto, giovane coppia referenziata urgentemente in affitto

PAOLO/SANTA RITA alloggio di camera, tinello, cucinino, bagno, signora , cerca in affitto 011-593836

SANTA RITA alloggio di camera, tinello, servizi, coniugi pensionati referenziati, cercano in affitto a modico prezzo. 011-824117B

SANTA RITA bilocale arredato, referenziato cerca in affitto. 011-

TORINO alloggio nuovo, ristrutturato salone, cucina, 2 camere, servizi, termoautonomo, no 1^piano, coniugi referenziati cercano in affitto 0121-323796

4/6 Prima Cintura Nord

BORGARO San Maurizio, Caselle e dintorni, single cerca casa in affitto con spesa massima di L.350 000 5335354

vuoto, cerco in affitto Massima s L.700.000 mensili. serali 011-8277607

4/8 Prima Cintura Sud

NICHELINO limitrofe, monolocale o piccolo alloggio, operaio referenziato cerca in affitto a modico prezzo. Tel. pasti 011-8722284 - 0347-7580827

MONCALIERI/TORINO SUD alloggio persona sola e referenziata cerca in affitto a prezzo modico. Tel. serali 011-610866

NICHELINO MONCALIERI Torino sud, alloggio libero, referenziato bancario cerca in affitto. 0470

TORINO II CINTURA no centro, alloggio di , cucina, bagno, vuoto, preferibilmente sposi cercano in affitto, massima spesa L.450.000

4/9 Prima Cintura Ovest

COLLEGNO alloggio di camera, cucina, bagno, pensionata sola cerca in fitto a modico prezzo. Tel. serali 011-4155361

COLLEGNO mono-bilocale, con servizi, cerco in affitto. Massima garanzia. 011-9844107 0335-384593

4/10 Piemonte

ALPIGNANO RIVOLI (TO) a Torino, casa 1/2 camera, cucina, bagno, cerco in affitto. 011-9632178

AVIGLIANA CONDOVE e limitrofi (TO), piccolo alloggio preferibilmente con giardino privato, coppia cerca in affitto. 011-9649511 0338-7427958

BA CHE (TO) alloggio sola ben arredato, con parcheggio, 4 posti letto, cercasi per agosto 011-3290440

BUSSOLENO e dintorni (TO), alloggio como 2^casa, cercasi in affitto 011-740667

CAMPAGNA/COLLINA massimo km 50 da Torino, camera, cucina e servizi, coniugi piemontesi cercano in affitto per stagione estiva 011-378758

CARMAGNOLA (TO) zone limitrofe, monolocale o piccolo alloggio, operaio referenziato in affitto a prezzo Tel pasti - 0628

CESANA e limitrofe, appartamento in affitto annuale, cerco. 0335-8015748

CHIVASSO Castiglione e Gassino, in collina, referenziatissima cercano affitto uso 1^abitazione, casa indipendente o ultimo piano, con garage 011-9594220

GASSINO TORINESE alloggio di 2/3 camere, bagno, servizi, riscaldamento autonomo, piano terra o 1^piano, cercasi in affitto massimo L. mensili 011-9813244

KM.20 DA TORINO alloggio con terrazzo e cassetta, anche arredata, senza figli, cerca in affitto a modico prezzo. 011-9174661 0335-8377846

DA TORINO (massimo) zona collinare, alloggio in casa indipendente, uni/bifamiliare, coppia mezza età in affitto per vacanze 011-388345

LIMONE PIEMONTE alloggio centrale, soleggiato, bilocali, 4/5 posti letto, basso o con ascensore, cercasi in affitto tutto l'anno serali 011-6693302

LEINI' (TO) Settimo o dintorni, casetta o cerco in affitto. Tel pasti 011-9973225

NONE/CANDIOLO (TO) prossi, vicinanze Stazione Ferroviaria, villetta indipendente, funzionario statale cerca in affitto. 0339-5604034

RIVOLI (TO) referenziata professionista cerca in affitto piccolo alloggio. 0347-2433490

TORRE PELLICE e dintorni (TO), alloggio con giardino, cerco in affitto per mesi estivi. Tel. escluso lunedi' ore negozio 011-543563

(TO) alloggio di 2 servizi, cerca in affitto Tel serali 011-933484

VALLI DI LANZO (TO) alloggio arredato, composto da cucina e 2 camere, barmana sorio e riservato cerca in affitto 0330-531032

VALGARGNONE (TO) Giaveno, Coazze, rustico o simile, indipendente, vuoto, privato cerca in affitto come 2^casa 011-2050619

4/11 Valle d'Aosta

SAINT VINCENT appartamento o bilocale, coniugi con bimbo 15 mesi, referenziati, cercano in affitto 1^quindicina di agosto. Spesa massima L.1milione. 011-7072129

4/12 Liguria

ALASSIO (SV), levante a zona centrale, appartamento di 2 camere e cucinino o , cerco in affitto 0338-4497902

(SV) terreno per piazzuola roulotte, cerco in affitto per mesi . 0335-8032598

DA SAVONA a appartamento 2 cucina, bagno, se alti con ascensore, cercasi affitto annualmente o giugno/settembre. Pasti 01

PIETRA LIGURE o Loano (SV), camera e cucina, vicino mare, no piani bassi, ascensore, pensionati referenziati cercano per agosto, massimo L.1.300.000. 011-346779

SANREMO (IM) oppure riviera ponente, in residence, alloggio signorile, 2 camere, angolo cottura, vicinanze mare, cerco 011-9809250

SAVONA alloggetto: mq. camera, cucina, servizi, pensionati affitterebbero . 011-6192180

(IM) appartamento bilocale, vicino , cercasi in affitto per 4 agosto. Tel. ore 20/22 0338-7547391

4/13 Riviera ligure

VENETO (VE) o Lignano e Udine, alloggio massimo 2 posti letto, cercasi in affitto da giugno in poi 011-9042764

VENETO Sottomarina di Chioggia (VE) monolocale con 3 posti letto, cerco in affitto dal 1^ al 15 agosto. 011-7393646

4/14 Costa Azzurra

NIZZA e vicinanze, bi/trilocale, coniugi affitterebbero annualmente come 2^casa. Lascerebbero eventualmente a disposizione della proprieta' luglio e agosto Tel.serali 011-531070

4/15 Località straniere

Costa Brava, vicino mare e paese, mono/bilocale 3 posti letto, si affitta per il mese di luglio Trattativa privata 011-7493192

5 vendita

5/1 Torino città

ASCOLI VIA box doppio, mt 9.50x2.50, 1^piano interrato, libero, vendesi a L.61milioni Tel. ore 20 011-4371703

BENGASI prossi, angolo. Ingresso automatici da Via Somalia e Via Torrazza Piemonte, vendo a L.26milioni Tel serali 011-643741

BISCARRA dietro Ikea Maiorana, box pavimentato o luce, alto mt.4.5 lungo mt., vendesi a L.20milioni 011-3095881

BREGLIO VIA auto, privato vende. 0347-3111275

BRIONE VIA , in casa to, vendesi privatamente. Tel. pasti 011-712904

P.za Martiri, box grande, per camper o furgoni, vendesi. Tel. ati 011-9773768

CABA CORSO Dal Ballardo, box per 8 auto o camper, privato vende. Tel 011-8192789

CASTELLINO VIA vendesi box a L.25milioni trattabili 011-8608469

CENA VIA zona Rebaudengo, box anche uso magazzino, mq.18, con luce, affittasi L.180 000 mensili 011-204168

EUROPA box auto con luce interna e cancello con apertura a distanza, privato vende 011-3113094

DE SANCTIS VIA Via Pietro Cossa, box recente costruzione, luce, elettrico, privato vende 011-729483

box singolo, privato vende Tel pomeriggio 011-6505557 0338-4914951

GIULIO CESARE CORSO box auto, bifbricato indipendente in cortile, ampio, vendesi a L.35milioni 011-2051019

LE CHIUSE VIA garage lungo mt.12, molto alto, vendesi a prezzo da concordare. Tel. negozio 011-535518

MORI SUD box auto, con luce interna e cancello elettrico, vendesi ad ottimo prezzo. Tel. pasti 011-348046

MOLISE CORSO angolo Via Sansovino, box auto con ponte 2 vetture, piu' posto auto in cortile, vendesi serali 011-4703979

VIA angolo Via Serrano, , mq.15 circa, vendo a L.32milioni trattabili Tel. serali 011-

box vendesi a 3366125

MONTE CUCCO CORSO angolo Via Tolano, box auto mq.20 circa, vendesi a L.28milioni (trattabili). Dopo ore 15 011-5174626 - 0347-2

MONTI VIA angolo Via Saluzzo, box auto mt.6x5, recente, in cortile, cancello automatico, vendesi a privati. serali 011-2470232 - 0338-4427401

ONORATO VIGLIANI VIA 011-351020

PETRARCA VIA 2 box auto di nuova costruzione, cancello automatico, vendesi. 011-8692677

PIAZZA CARDUCCI in signorile, box auto sopraelevabile, con acqua e luce, L.38milioni. Servizio Casa 011-6635090

PITAGORA PIAZZA prossi, box auto privato vende Tel 011-6813289

PITAGORA PIAZZA prossi, box auto privato vende. 011-2081457

POTENZA CORSO 6 box auto affittati, volendo affittati, L.150milioni, ottimo investimento Agora' 011-4347716

PRIOCCA VIA dietro mercato Porta Palazzo, box doppio, porte elettrica telecomando, porta box basculante luce e prese, vendesi solo a privato. 011-4360432

SALUZZO VIA box singolo, piano terra, privato vende. Tel. pomeriggio 011-6505557 0338-4914951

SAN MAURO Via XXV Aprile, box affittasi. 011-858710

SANTA RITA Via Gorizia angolo Via San Marino, box con acqua e luce, passo carraio automatizzato, vendesi a L.30milioni trattabili. 011-332858 0339-4591967

SASSI box per piu' auto, mq.54, cancello automatico, vendo a L.70milioni trattabili. Tel.serali 011-8995988

vicino Piazza Montanari, garage magazzino mq.250, libero, privato vende. Trattative solo con privati 011-501280 - 0338-2129290

URBINO angolo Cigna, box in stabile recentissimo, facile accesso, luce, vendo 011-4369717

VANCHIGLIA VIA Corso San Maurizio, box ampio, piano cortile, luce, acqua, privato vende 011-3170231

VANCHIGLIA in zona, 2 box auto interno cortile, vendesi

VENTI box magazzino, mq 500, 1^piano interrato, uso deposito o attivita' rumorose, , to, 011-337178

adiacenze Corso Duca Degli Abruzzi, singolo, molto alto, serranda elettrica, privato vende a L.50milioni trattabili 011-5622480

5/2 Torino provincia

ALPIGNANO in stabile recente con cancello automatico, box doppio, . Tel 011-4155033

BORGARO TORINESE box auto centrale, semiinterrato, ampio, vendesi. 011-

COLI Piazza Bandiera, box auto vende a L.24milioni 011-6840542

COLLEGNO Via Venaria, box auto vendesi Tel pasti 011-4150950

box auto ben locato, ottimo investimento, volendo liberabile, vendesi L.22milioni. 0347-7405326

in Via Milano, n.15, libero, automatico, vendo a L.33milioni trattabili. 011-4110438 - 011-9172989

MONCALIERI (TO) box auto, larghezza mt 3, lunghezza mt.13, in complesso condominiale recente, anche uso deposito, magazzino o simili, privato vende. 011-8608417

MONCALIERI ampio gara strategico, vendesi. 0335-8939403

MONCALIERI box auto, prestigioso condominio, Corso Parini. Strada Stupinigi e Via G.Bruno, confine con comune Nichelino, vendesi. 011-3113971

NICHELINO 3 box liberi, in recente complesso residenziale, . 011-4371581

RIVOLI (TO) garage mq 50, in stabile decoroso, vendesi a L.40milioni trattabili.

SETTIMO TORINESE V.Regio Parco, garage in muratura, in cortile di condominio, appezzamento terreno mq.70 per costruzione 4 garage, vendesi. 011-8950491

SETTIMO TORINESE box doppio, mq.30 circa, vendo a L.38milioni Tel. pasti 011-8001959

VENARIA in Via Zanellato angolo Via Silva, vo . Per informazioni 011-4526304 0335-8315174

6 acquisto

6/1 Torino città

CAMPIGLIA VIA o Via Coppi, cerco box in acquisto. 011-258311

6/2 Torino provincia

1/2^CINTURA box per camper dimensioni minima lunghezza mt 6.5, porta: larghezza mt.2.5 e altezza mt.3, acquisto, pagamento contanti, massimo L.30milioni. 011-3951078 - 0338-2434835

7 BOX e POSTI AUTO

7/1

GASI PIAZZ prossi, box 3 posti auto, adatto anche a magazzino, affittasi. 011-3112911

VIA box vendesi. 011-4112557

CAMILLO RICCIO VIA affi- per deposito a L.120.000 mensili. 011-726103

CAVALLI VIA prossi Corso Ferrucci, affittasi box. 011-4476897

CENISCHIA VIA angolo Frejus, auto affittasi. 0141-594330

box 2 posti . 011-8978350 0338-2051909

GROSSETO CORSO prossi cavalcavia, box spazioso, anche uso magazzino, affitto. 011-2203901

PIAZZA (Via Sostegno) box mq.15, affittasi a L.110 000 al mese

MASSAUA PIAZZA vicinanze, box doppio altezza mt.4, cortile priv antistante, affittasi anche per altri usi a L.390 000 mensili. 011-91796132

MIRAFIORI SUD adiacente Cogglo. 8 box nuovi e interrati, affittasi. 011-614837 - 0347-9167611

MOLISE CORSO angolo Via Sansovino, box auto con ponte per 2 vetture, piu' posto auto in cortile, affittasi.Tel.serali 011-4703979

MONGINEVRO VIA prossi Via Bonaz, per uso magazzino o auto, affittasi 011-361049 011-363417

MONTE CUCCO CORSO angolo Via Tolano, box auto mq.20 circa, affittasi a L.150.000 al . Dopo ore 011-5174626 - 0347-2429352

NIZZA VIA angolo Corso Spezia, garage mt.4.8x2.5, affittasi a L.220.000 mensili 011-2236805

NIZZA VIA affittasi. 011-3112514

ONORATO VIA box affitto. 011-351020

PARELLA V.Carrera V.P.Cossa, mq 18, nuovo, mt.3.90x2.90x5.76, pavimentato, presa corrente e luce, libero subito, privato affitta. 011-799987 011-

PITAGORA PIAZZA ampio box uso gazzino, affittasi. Tel. pasti 011-3112180

TTI MOTO (n.3) in comodo sotterra- prossi Porta Nuova, privato affitta a annuali. 011-542054

POTENZA CORSO box grande (mq 20), accesso comodo, affitto. 0335-8823812

POZZO STRADA posto camper anche di grosse dimensioni, in locale riscaldato, luce, L. mensili piu' spese. Ufficio 011-701174

PRINCIPE AMEDEO VIA Piazza San Carlo, box in autosilos, altezza sufficiente per fuoristrada o monovolume, affittasi a modico prezzo 011-5613201

SEBASTOPOLI CORSO angolo Corso Unione Sovietica, 2 posti auto, il garage coperto, affittasi medio piccolo L.160.000, grande L.175.000. 011-

O VIA 2 box, affittasi a L.140.000 cadauno. 011-887326

SOFIA PIAZZA in zona, box mq.13, affittasi.

TRAPANI CORSO angolo C.Peschiera, box con luce, cancello elettrico con telecomando, affittasi a prezzo.

TURATI CORSO (inizio) box auto privato affitta. 011-8192789

7/2 Torino regione

COLLEGNO Regina Margherita - V.XX Settembre, box auto in sotterraneo per autovettura, con luce elettrica interna, mt.2.5x5, affittasi. Tel. serali 011-

COLLEGNO Via Veneto, in cortile, anche uso magazzino, affittasi a L.85.000 0347-7405326

(TO) box auto, larghezza mt 3, lunghezza mt.13, in complesso recente, anche uso deposito, magazzino o simili, privato affitta. 01

PIANEZZA centro, box auto di medie dimensioni, affittasi.

SAN MAURO T.SE Via Italia, affittasi box. 0141-869721

SEGURANA VIA angolo Via Asti, zona precollina, box auto, affittasi. pasti 011-8633193 - 011-885063

O affittasi box auto a L.75.000 piu' 3 mesi di cauzione. 011-204933

8 POSTI AUTO
affitto domanda

LUCENTO V.Forlì- V.Gorizia, box 1/2 posti auto, cercasi in affitto Tel serali 011-3184143

MILLEFONTI LINGOTTO box per auto piccole, cercasi in affitto. 011-675455

ORBASSANO LARGO Via Gossi, box auto, cercasi in affitto. 011-3186092

9 CAPANNONI
vendita

A ATTICO SISTEM centrali negozi/uffici, possibilita' personalizzazione, 2/6 vetrine, mq 40/120.Tel 011-591959

VARIE posh fissa manicure e mercoledi' P.za Bengasi, giovedi' e venerdi' Via S.Secondo, vendesi a prezzo da concordare. 0347-4589612

INTIMO tab.IX-XIV, negozio in Corso Fiume precollina, cedesi. 0335-8302131

UOMO-DONNA zona centrale, avviamento pluriennale, privato vende. 0338-7507090

ABBIGLIAMENTO attivita' 30ennale, zona Borgo Vittoria, cedesi. 011-215895

ABBIGLIAMENTO licenza con 8 posti in Torino, vendesi Tel serali 011-9609113

ABBIGLIAMENTO negozio ottimo arredamento, vendo a L.45milioni Tel serali 0335-8409868

ABBIGLIAMENTO zona forte passaggio, mq.60, trattasi affitto anni 6+6, attivita' ventennale, ottima clientela, vendesi motivi familiari.

ACCONCIATURE DONNA zona centrale, vendo. 011-9456572

ACCONCIATURE DONNA zona centro, per raggiunta eta' pensionabile 011-539097

ACCONCIATURE ESTETICA ottima posizione, 3 vetrine, Borgo San Paolo cedesi per fine attivita' 011-4332284

ACCONCIATURE attivita' 20ennale in Torino, 011-4154811

per vendere, acquistare qualsiasi immobile o attività è importante avvalersi di consulenti del settore

Assistenza tecnica amministrativa finanziaria

Perizie - Valutazioni

Telefonare

011.4371518

ACCONCIATURE in Torino, su corso di forte passaggio, vendesi a prezzo da concordare 011-7764495

ACCONCIATURE in zona Parella, cedesi 011-7757492

ACCONCIATURE negozio veramente bello, Crocetta, affitto basso, cedesi. 011-596119

ACCONCIATURE negozio per limite di eta' a L.45milioni demente. 011-9689071

ACCONCIATURE zona IA, vendesi licenza e 011-855241 0339-2133871

ALBERGO RISTORANTE BAR alle porte di Torino, cedesi. 011-9914700

ALIMENTARI in genere e ortofrutta, zona Via Veglia, vendesi a prezzo conveniente. 011-356618

ALIMENTARI negozio in ottima posizione commerciale, cedo a prezzo da concordare. 011-7071249

negozio Via Avigliana, per cambio attivita' cedesi Affare 011-4362695

ARREDAMENTO E CESTERIA attivita' tabella XII, in locale disposto su 2 piani, mq.200, termoautonomo, zona mercato, cedesi a prezzo affare Tel. pomeriggio 011-9532077

ARTICOLI PROMOZIONALI pubblicitari a regalo, ditta individuale, in Torino, vendesi portafoglio clienti esistente 011-7391872

ARTICOLI REGALO interessante attivita', negozio completo di arredi, forte richiamo, minimo investimento. Non richiesto avviamento. 011-8843232

ARTICOLI REGALO sudamericani, arredamenti nuovi, zona Corso Racconigi, compresa merce, vendesi attivita' artigianale a L.50milioni 011-3858835

ATTIVITA' ARTIGIANALE produzione zerbini scarpe, vendo contanti, cifra modicissima, necessario propensione disegno, forza fisica e spazio No mezzotempo. 011-9681877

ATTIVITA' COMMERCIALE mq. piu' zona (adiacenze Rinascente) cedesi 0348-9037744

ATTIVITA' di autosalone, cedesi in zona di forte passaggio ben avviata La Torre 011-202551

ATTIVITA' edicola cedesi in zona di forte passaggio, ben avviata La Torre 011-202551

AUTOFFICINA avviatissima, V.Nizza, forte locali mq 500, doppi accessi, adatto anche centro revisioni, autonomo, a mt.300 salone Lingotto, ce- 011-6672161

AUTOSALONE avviamento decennale, ottima posizione, cedesi attivita' a prezzo modico 0348-3830852

AZIENDA ARTIGIANALE grafica, fotografica, cartotecnica, facile conduzione, adatto persone, cedesi 0338-2963784

AZIENDA di produzione e commercio alimentari per la ristorazione e la gastronomia specializzata, ottimo fatturato, cede il 25% 0338-6457897

AZIENDA piccola artigianale, prodotto tipico torinese, facile conduzione, adeguato reddito, vendesi

AZIENDA piccola, lavorazione saldati, zona Tonno Nord, 011-9968933

BAR NUOVA APERTURA incrementabile, Giardini Reali, tipologia B e Tab 1^alimentari, arredo nuovo, vendesi. Affare^ Trattative private. 011-4364592

BAR PASTICCERIA con laboratorio, attivita' 25ennale, cedesi, buon affare. Tel 011-711407

BAR PIZZERIA A+B, mq 80, 3 vetrine fronte strada, si valuta eventuale gestione 011-658670

BAR SUPERALCOOLICO con piccola gastronomia attivita' decennale, vendesi a L 220milioni anticipo. 011-482869

BAR TABACCHI adiacenze Via Bologna, vicinanze discoteca, vendesi. no martedi 011-852759

BAR TORREFAZIONE con marchio registrato, attivita' cinquantennale, cedesi anche dilazionando. 011-2481095

BAR avvialissimo, 4 vetrine, 80 posti sedere, in centro ufficio, cedesi. 0336-

BAR categoria D 3, vendesi solo a privati. 011-4115833

BAR con piccola ristorazione, zona centrale, buon incasso dimostrabile, ben arredato, chiusura domenicale, cedesi. dopo ore 21 o domenica 011-2203179

BAR dehor esterno, 24 posti a sedere, elevato margine di sviluppo, ambiente dinamico prima cintura, vendo, pagamento agevolato 011-4526858

licenza A e B, locale notturno con possibilita' di ampliarlo per il diurno, notevole lavoro, posizione interessante Lasciare messaggio 011-3180640

locale vuoto, con o senza licenza, L. mila. 0338-2802663

BAR orario corto incasso incrementabile, vero affare, vendesi Minimo anticipo L.50milioni Trattative private 0339-

BAR orario lungo, 8^circoscrizione, vendo causa doppia attivita' a prezzo interessante. 011-2732452

BAR vicinanze Santa Rita, orario corto, chiusura domenicale, zona uffici e scuole cedesi a prezzo da concordare Vera occasione 011-8221872

BAR zona Vanchiglia, arredamento nuovo orario corto, vendesi 011-8124274

BASSO FABBRICATO in Via Genova, 3 vani, mq. interno cortile, con passo carraio, piu' box auto, vendesi lun.mart merc 011-3170466

BASSO FABBRICATO indipendente, angolare, 7 vetrine, mq.130, cortile con tettoia e 2 passi carrai, mq 470, interrato mq 125, S Paolo, tutto su strada, vendesi. 011-377911

BASSO FABBRICATO interno cortile, vicinanze C.Giulio Cesare, mq.300 piano terra, mq.300 seminterrato, indivisibile, luminoso, 2 passi carrai, riscaldamento autono. affittasi 011-655870

CAFFETTERIA BAR zona Italia '61, adatta 2 persone, ottimo incasso, chiusura domenicale, orario corto, vendo, affare se contanti

CALZATURE negozio centralissimo, privato vende. 0348-2260345

CALZATURE negozio in Via Munginevro a Torino, privato cerca socia negozio 011-3852096

Parella, interno cortile, mq.1200+500 di cortile, passaggio indipendente. 3005195

CAPANNONE zona Vanchiglia Rossini, vicino Giardini Reali, mq.1.000, palazzina uffici mq.410, cortile mq.162, box mq.53, vendesi solo a privati 011-548690

CAPANNONI zona Mirafiori, mq 450, mq 250, abbinabili, cortile, vendesi. 011-5822620

CARTOLERIA zona Piazza Rivoli, ottimo avviamento, cedesi per trasferimento ad ottimo prezzo. Garantiamo massima nista', 011-747180

CARTOLIBRERIA giocattoli, bigiotteria, preziosi, fronte scuola, centralissima, per problemi di salute, vendesi pomeriggio 011-540987

CENTRO DI ce, laser, cartucce Ink-Jet, ro aghi, attivita' artigianale, moderna e dinamica, in espansione, cedesi. 011-231134

SPORTIVO e scuola danza, cedesi causa trasferimento 0360-925228

CHIOSCO BAR favoloso, tabella B, compresi muri, forte passaggio, nel parco della Pellerina, vendesi urgentemente a prezzo affare. 011-759936

CIRCOLO somministrazione alimenti e bevande, Piazza Bengasi, mq.70, cedesi. 011-6407786

CIRCOLO locale mq.180, esistente 7 anni, clientela, P.za Nizza, Tel. pomeriggio 0337-842844

COGGIOLA VIA box privato vende ca trasferimento lavoro Tel segreteria telefonica 011-344344

VERNICI belle arti, cedo attivita' raggiunti limiti di eta'. Tel. serali 011-6960343

COMPLEMENTI ARREDO artigiana in zona Crocetta, cedesi con affitto 0338-2832563

DISCHI e accessori musicali, attivita' avviamento ventennale, cedesi causa motivi famigliari impotibile 011-357177

EDICOLA CHIOSCO struttura ampia, alto fatturato, adatto due famiglie, cedesi 1-4332113

EDICOLA negozio cedo urgentemente causa age motivi 0347-7583802

EDICOLA negozio posizione centralissima, reddito, diverse merceologie, Tel. 011-5823019

EDICOLA negozio zona Crocetta, adatto 2 persone, pagato settimanale L.5 500.000 piu' cartolibreria, cedesi Trattative private 011-2487624 0338-4444935

EDICOLA zona Mirafiori, pagato settimanale L.7 500 000, minimo anticipo, ottimo mercato, vendesi serali 0338-5287925 011-6807607

EDICOLA zona centro, cedesi 011-545134

ELETTRAUTO 19 anni di attivita' zona commerciale, vendo o eventualmente cedo in gerenza 011-8191926 0338-2945584

ELETTRAUTO attivita' zona Lingotto, avviatissima, vendo ufficio 011-

ENOTECA sfuso, 8 vetrine, angolare, ben avviata, vendo muri 011-613936

ESTETICA licenza Circoscrizione 5, vendesi 011-2165110

FALEGNAMERIA completo, no muri, vendesi Tel ore 18/20 011-9696358

FERRAMENTA CASALINGHI Santa Rita, ideale per una persona, signora vende per raggiunti limiti di eta' 011-353707

FERRAMENTA elettrica, mq.400 totali, ottimamente avviata, vendesi. Tel serali 011-710780

FIORI CARNE FRUTTA verdura, formaggi, pesce, licenze ambulante 5 posti fissi Piazza Madama Cristina mercedi', mercoledi', giovedi', venerdi', sabato, al-

FIORI E PIANTE tab.XIV, con posto fisso settimanale, buon mercato, vendo Tel serali 011-4701347

NEGOZIO COMPUTER

Ingrosso a dettaglio - hardware - software - internet point - assistenza tecnica - mercatino usato - avviatissimo - in corso di Torino centro con forte passaggio - 3 vetrine 50 mq - tutte le licenze - cedesi -

FACILITAZIONI PAGAMENTO
eventuale società o gestione
a proprietario 0335.663.15.15

FIORI negozio attivita' 40ennale, gestione, ottimo affare 011-6275823

E VERDURA licenza ambulante mercato Piazza della Repubblica, posto fisso tutti i giorni, ottima prima fila, L.30milioni 011-2473254

FRUTTA E VERDURA licenza ambulante con posti fissi tutta la settimana a Porta Palazzo, vendo a prezzo interessante. Tel. 011-201797

GASTRONOMIA PASTIFICIO produzione artigianale, zona centro, cedesi. 011-

GASTRONOMIA cedesi 011-710221

GELATERIA ARTIGIANALE ben avviata, in Corso Giulio Cesare adiacente Via Sempione, vendesi per trasferimento a L.60milioni dilazionabili Tel ore 19/21 011-267606

GELATERIA ARTIGIANALE da asporto, Torino Sud, vendesi. 011-356085

GELATERIA CAFFETTERIA produzione propria, attivita' decennale, cedesi causa doppia attivita'. 011-4033911

GIOCATTOLI negozio avviato, tab.X-XI-XIV, zona Barca, forte passaggio, cedesi per motivi salute Tel. serali 011-8965124

zona Corso Francia, buon incrementabile, vendo.Tel negozio 011-4472926

GIRO PANE centro di Torino, durata circa 3 ore, buon guadagno, cedo. Tel. Rino

IMPRESA ARTIGIANA facile conduzione, alta redditivita', vendesi. Trattative private, dalle ore 20 alle ore 21 011-9422892 0368-3773007

INGROSSO FORNITURE ufici e negozi, clientela consolidata, 14 anni attivita', incrementabile, anche inesperto, attivo e collaborante. L 85milioni. 011-8647796 0360-772417

INTIMO CALZE uomo donna, zona Crocetta, cedesi volendo in franchising Tel. dopo ore 20 011-8191263

INTIMO LUI E LEI mq.35, Torino nord, tabella IX-X, 2 vetrine, buona clientela, livello medio-alto, cedesi. 011-212057

zona Crocetta, privato vende urgentemente motivi familiari. 011-597880

LABORATORIO MAGLIERIA artigianale, attrezzatissimo, cedesi. 0347-8224784

LABORATORIO C.Novara angolo V.Bologna, basso fabbricato, mq 250 p.terra piu' mq 180 seminterrato, indipendente, luminoso, silenzioso. L 250milioni con eventuale caserta annessa. 011-855940

centro, vendesi 011-6699328

LAVANDERIA con 4 vetrine doppie, macchine, incasso L 140milioni, causa ritiro forzato vendo a L 120milioni trattabili. 011-8125839

8 uso ufficio, negozio o altro, C.Lombardia, mq.60 circa, piano terreno, 2 vani e servizio, ottima posizione, privato vende 011-735362

COMMERCIALE in zona centrale Torino, mq 700, vendesi. Tel ufficio 011-

LOCALE COMMERCIALE mq 30, in Via Giachino, vendesi 0339-5678071

LOCALE COMMERCIALE Via Monginevro, cedesi locazione a sgombero 011-7073084

LOCALE COMMERCIALE zona Corso Monte Grappa, 8 vetrine, mq 70 circa, ristrutturato, servizi interni, sottostante, vendesi a L 180milioni Trattative private. 011-835201

LOCALE COMMERCIALE mq 40, presso Piazza Statuto, vendesi 011-539014

CENTRO ESTETICO
CEDO
15 ANNI AVVIAMENTO - A NORMA 626
LINFOMASSAGGIO - LETTINO - 4 CABINE - DOCCIA
RISCALDAMENTO AUTONOMO
SERA 011.95.76.964

LOCALE COMMERCIALE Piazza Crispi, plurivetrina, angolare, carico/scarico, mq 200 piu' interrato mq.100, all'acquisto L 100milioni piu' L 300milioni mutuo 0339-3085830

COMMERCIALE in Via Don Bosco, mq.120, su 3 piani, completamente ristrutturato, 2 vetrine, vendesi a L 135milioni trattabili 011-799832

LOCALE zona Corso Francia, mq 30 calpestabili, completamente ristrutturato, riscaldamento autonomo, cantina, vendesi

LOCALE COMMERCIALE Regina Rossini, mq 50, fronte fermata tram, 2 vetrine, 2 ingressi, luminoso, soppalcabile, autonomo, cantina, vendesi/affittasi 011-3494366

LOCALE COMMERCIALE zona San presso Corso Racconigi, piano terra, mq.175, a norme con porticato, in stabile nuovo, affittasi Tel 8/12 011-

COMMERCIALE in Via Pollenzo, mq.145, con tetto libero, affittasi Tel ore 8/12 011-539661

LOCALE Piazza Bengasi, mq 600, a norma di legge, 6 vetrine, adatto magazzino esposizione o piccole lavorazioni, vendesi Tel. pasti 011-4117345

LOCALE SEMINTERRATO Corso meller adiacenze, mq.400, adatto per palestra laboratorio, magazzino etc., vendesi 0368-3095195

SEMINTERRATO zona Crocetta, mq 400 circa, ingresso diretto dalla strada, su via di grande passaggio, ottimo reddito, vendesi. 011-8131385

LOCALE TO Piazza Gusta, mq.250, servizi, uso magazzino, laboratorio, carraio, vendo L 150milioni a trattativa Tel ufficio 011-8424714 011-8427342

LOCALE C.XI Febbraio, zona P.Palazzo, libero, uso laboratorio, magazzino altro, altezza mt.2.90, mq.150 piastrellati, 3 posti auto cortile, vendesi. 011-8972727

LOCALE fronte strada, su retro, cortile, con riscaldamento autonomo, quasi mq.40, uso negozio o laboratorio, vendo a L.70milioni 011-4732017

LOCALE libero, da ristrutturare, piano terreno, zona Falchera, Stazione Stura, mq.90 coperti, servizi, mq 30 cortile, mq.55 cantina, vendesi Prati 011-

LO mq.37, zona Piazza Vittorio, Via Vanchiglia, piano cortile, adatto laboratorio, magazzino e box, vendesi 011-713502

LOCALE mt.50 da V.Garibaldi e del Duomo di Torino, adatto qualunque attivita', riscaldamento, ristrutturato, servizi a tavoletta, vendesi Affarone! 011-5214795

LOCALE prossimita' C.Galletti, mq.100 piu' garage e 2 cantine, vendesi 202028

LOCALE Crocetta, uso commerciale, ufficio, studio tecnico, 3 vetrine, magazzino e servizi interni, vendesi 011-8191102

LOCALI (n.2) Mirafiori Sud, Via Monastir, in cortile condominiale, mq.40 circa, piu' 2 posti auto medesimo cortile. L.30milioni. 011-6068651

MACELLERIA super moderna, zona Parella, vendesi 011-745351

zona MirafioriSud, ottima posizione, nuovo arredamento, vendesi. 0338-5252039 011-3879400

MAGAZZINO COMMERCIALE centrale, mq.780 circa, parcheggio, vendesi. Tel pomeriggio 011-6505557 0338-4914951

MAGAZZINO LABORATORIO in Corso Vercelli quasi Via Reggio Romola mq 50, servizi in prossimita' dell'ingresso, vendesi a L.45milioni 011-9224803

MAGAZZINO O LABORATORIO artigianale, mq 80, vicinanze Via Lanzie, da ristrutturare, privato vendo

MAGAZZINO Barriera di Milano, accesso carraio dal cortile, piu' pedonale dal palazzo, vendesi a L 45milioni 011-9222002

Piazza Crispi, uso laboratorio, 145, ristrutturato da poco, impianti luce, servizi interni, vendesi 011-2463041

LABORATORIO laboratorio, in Pozzo Strada, mq 150 circa, riscaldamento autonomo, luminoso, su via vendesi a L 145milioni ufficio 011-7071574

MARKET mq 100, zona densamente popolata, vicinanze Lingotto, adatto a nucleo familiare, buon incasso dimostrabile, L 185milioni compresi merce e depositi. 011-674238

MERCERIA in Corso Traiano, mq 90, cedesi per motivi famigliari 011-8192622

MINIMARKET rivendita pane, disposto su mq.150 per mq.50 magazzino, cedesi per raggiunta eta' pensionabile. No part-time Tel negozio 011-3173097

MIRAFIORI Via Chioggiola, box vendesi 011-9254910

1 vetrina, locale mq 59, mq.35, interni, posizione commerciale, ottimo investimento, in Corso Giulio Cesare, vendesi 0335

NEGOZIO C.Re Umberto, altezza Corso Stati Uniti mq 45 piano terra, interrato direttamente collegato mq ristrutturato, servizi, vendesi a L. 0338-617333

MURI NEGOZIO Santa Rita, di circa mq 80, ristrutturato, con servizi, magazzino e 2 cantine, in posizione molto commerciale, vendesi a L 300milioni. Tel.serali 011-356832

MURI NEGOZIO in Via Oropa, piano terreno, mq.42, vendesi a L.80milioni 0347-4724337

MURI NEGOZIO mq 90, piu' soppalco, libero, Via Sacchi presso Corso Sommeiller, vendesi

MURI NEGOZIO piu' soppalco, servizi interni, centralissimo, casa prestigiosa, affittasi, vendesi Tel. pomeriggio 011-

MURI UFFICIO piano strada, lussuoso, ristrutturato, mq.50, caldaietta indipendente, interni, adatto qualsiasi attivita', Via Balme zona Campidoglio, L 115milioni 0339-2826454

2 vetrine, presso Piazza Gusmq 78 circa, vendesi urgentemente a L 90milioni Grande affare. 011-8191114

NEGOZIO Corso Unione Sovietica, pluri-vetrinato, mq.150, collegato con seminterrato mq.450/500 circa, parcheggio, passo carraio, possibilita' frazionamento, vendesi/affittasi. 011-815251 011-8191920

NEGOZIO Via Mazzini, ottima posizione, 3 vetrine, angolare, mq.60+60, in palazzo d'epoca, vendesi. 1-889906

NEGOZIO adiacente Piazza Sabotino, con retro, mq.35, servizio, cantina, privato vende. 011-337178

NEGOZIO arredato, adatto abbigliamento, uffici, agenzie viaggi, etc., affitasi. 011-4732622

centro storico, area bellissimo, ristrutturato, circa mq.70, 2 piani, con vetrina d'epoca, privato Tel. ufficio 011-4310372 0348-5186950

NEGOZIO con ampia vetrina, Crocetta, Via Lamarmora, 2 locali, libero, vendesi a prezzo conveniente ottimo reddito.

NEGOZIO vicinanze Molinette, 8 vetrine, cantina, passo carraio, riscaldamento autonomo, vendesi anche frazionabile 011-6963665

NEGOZIO zona Mirafiori, mq.24 con vetrine e cantina, vendesi. 011-342435

NON ALIMENTARI licenza ambulante, 1 posto fisso in Torino, vendesi. 0121-353162

OFFICINA ATTREZZATURE zona Stadio delle Alpi, gia' avviata, no commercianti, vendesi [redacted] ufficio 011[redacted]

OREFICERIA OROLOGERIA negozio molto bello, arredo nuovo, facile conduzione, zona altamente commerciale, cedesi anche senza merce. [redacted]

OREFICERIA prestigiosa, ottima posizione, attivita' quarantennale, vasta clientela, 3 vetrine, cedesi per motivi familiari. 011-6182161

ORTOFRUTTA negozio Via Monginevro, buon giro d'affari, cedesi a prezzo interessante 011-7073084

OTTICA-FOTO proponiamo mun, cediamo per limiti di eta' Zona Nizza 011-8055821 Tel serali 011-8131235

PALESTRA utilizzabile anche [redacted] scuola danza, mq.150, luminosa, pavimentata, ingresso autonomo, zona Ospedale Maria Vittoria, vendesi. 0368-3003700

PANETTERIA PASTICCERIA vendesi 071-5818565

PANETTERIA V.Nizza, forte passaggio, arredamento recente, affitto L.500.000, possibile forno pizza pasticceria disponendo canna fumaria, retro spazioso, L.85milioni. 011-6670492 0360-772417

PANETTERIA salumi e formaggi, incasso giornaliero L.450/500.000, zona forte passaggio vendo a L.55milioni. 011-4030360

PARRUCCHIERA alto incasso dimostrabile, arredamento nuovo, affitto mite, gestione decennale cedesi Tel serali 011-8497937

[redacted] attivita' trentennale in centro Torino, cedesi [redacted] mercoledi' al sabato orario negozio 011-8395[redacted]

PARRUCCHIERA vendo attivita' [redacted] Corso Siracusa. Per informazioni tel. pasti [redacted]

PARRUCCHIERE UOMO in Torino, zona C.so G.Cesare, vendesi 011-9662471

PARRUCCHIERE UOMO [redacted] forte passaggio cedesi ottimo affare Tel [redacted] rali 0339-4633371 011-9941355

PARRUCCHIERE negozio zona Mirafiori, vendo 011-342435

PASTICCERIA GELATERIA produzione propria, ottima posizione, buon reddito, vendesi 011-251383

PASTICCERIA piccolo negozio con laboratorio licenza tab.I, tutto nuovo a norma di legge, ottima posizione, vendo o cedo in gerenza 011-2464472

PASTIFICIO GASTRONOMIA zona Crocetta, ideale per 3 persone, anche non pratiche cedesi Dispon.bilita' trecnica Ottimo affare 0347-387124d

PASTIFICIO 4 vetrine, mq.95, con tutti i generi alimentari, cedesi per raggiunti limiti di eta' 011-3970581

PASTIFICIO zona Venchiglia reddito annuo netto L.100milioni circa, vendo solo a privati a L.90milioni ivi contenti 011-824776 0338-6947562

PENSIONE con ristorazione, locali completamente nuovi, posizione centrale, palazzo signorile con portineria, ottimo avviamento, vendesi per trasferimento 011-6693497

PESCA ARTICOLI [redacted] Tab.XIV, cedo in vendita [redacted] in gestione. 011-8951994

PIETRO COSSA VIA [redacted] mt [redacted] 5x3.2, vendesi L.55milioni 0338-6331617

PIZZA AL [redacted] ottime condizioni, vendesi Tel ore 19/22 0347-0809957

PIZZA AL TAGLIO piu' tabella A (pizzeria), utile netto annuo L.120milioni, vendesi o cedesi in gerenza. 0339-3540080

PIZZERIA AL TAGLIO ottima posizione, buon incasso, vendesi. 011-3190104

[redacted] **BIGIOTTERIA** zona di passaggio, arredamento recente, [redacted] motivi familiari cedo a prezzo affare 011-2481962

PROFUMERIA 37 anni di attivita', unico proprietario, zona Mercati Generali, vendo in blocco. 011-3185316

[redacted]RIA licenza tab IX-X-XIV piu' locale, ben avviata, cedesi senza anticipo 011-2052511 0338-5881620

PROFUMERIA licenza, con eventuale arredamento, cedesi a prezzo da [redacted]rdare. 011-2165586

PUB IRLANDESE
zona Lingotto, [redacted] clientela, privato cede, anticipo piu' finanziamento [redacted] in corsa. Tel. dopo le h. 14.00 [redacted]1

PUB in Torino, avviato, rinomato, ottima clientela privato cede. 011-2054807

RISTORANTE [redacted] coperti, [redacted] Porta nuova, vendesi causa trasferimento a L.95milioni 011-6505816 011-6691019

RISTORANTE licenza tipo A tra[redacted] Torino centro circoscrizione 1, [redacted] 0338-2832663

RISTORANTE licenza tipo A, 3^categoria, con arredo, zona centrale, contratto nuova d'affitto vendesi con minimo anticipo Richiedere ottimo [redacted]. 011-351764

RIVENDITA PANE alimentari in genere, latte fresco, latticini, yogurt, [redacted] 011-2203174

RIVENDITA PANE salumi e formaggi, buona posizione, ottimo incasso dimostrabile cedesi negozio a prezzo molto conveniente. [redacted]

[redacted] **ACCONCIATURE DONNA** 5 posti lavoro, 2 posti lavaggio, ampio retro e bagno, a norma 626, cedesi 011-745116 011-8006286

SALONE ACCONCIATURE 4 posti lavoro, vicino nuova zona residenziale, completamente ristrutturato a norme di Legge, vendo L.40milioni trattabili. Affarel 011-3855668 011-3833070

SALUMERIA GASTRONOMIA bella ineco, fatturato dimostrabile, arredamento rustico, affarone, Via Chiesa della Salute, vendesi. Tel. negozio 011-2165427 - pasti 011-218200

SALUMI E FORMAGGI Via Cesare Pavese tutta la settimana, vendesi. 011-9091001

SALUMI E FORMAGGI con banco frigo, 6 posti fissi, del [redacted] al sabato, zona centro, [redacted] L.90milioni. Tel serali 011-8003524

SALUMI E FORMAGGI licenza con 6 posti fissi mercato Piazza Regio Parco, vendo ad ottimo prezzo [redacted] -

[redacted] **ON LINE** attivita' in franchising di servizi agli sportivi, ottima possibilita di reddito, cedesi. Agora' 011-4347716

SCUOLA DI DANZA e palestra, in Torino, cedesi. Scrivere a Casella Postale1291 CSD Via Nizza 12 - Torino

SOCIO/A cercasi urgentemente per nuova apertura agenzia viaggi, specializzata Cambi 011-796136

SOLARIUM zona centralissima, [redacted] avviatissima, vendesi per trasferimento Stati Uniti a prezzo irrisorio. 0338-3640571

TAB.I-V-VI-VII-IX-X-XIV tipo C, vendita oggetti usati, cedesi Tel serali 0121-353223

TAB.I-VI-VII-XIV chiosco moderno, licenza zona centrale, vendesi 011-3820647

[redacted].IX licenza ambulante, scarpe e abbigliamento, lunedi' Palestro, mercoledi' Racconigi, giovedi' Palestro, sabato Palestro, affitto. Tel. serali 011-[redacted]

TAB.IX-X pelletteria e abbigliamento, licenza ambulante con posti fissi tutta la settimana in un solo [redacted], vendesi a L.18milioni trattabili 011-6191878 [redacted]

TAB.IX-X-XII-XIII-XIV licenza ambulante, con posti fissi al lunedi', venerdi' e sabato, cedesi in gerenza. Tel. serali 011-3170658

[redacted].IX-X-XIV licenza ambulante, 2 posti fissi lunedi' Piazza Bengasi e venerdi' Moncalieri, entrambi con furgone, rateizzati, vendo a L.15milioni [redacted]

TAB.IX-X-XIV licenza ambulante 4 posti fissi, vendo a L.20milioni. 011-9680270

TAB.IX-X-XIV licenza ambulante con posti fissi al mercato di Borgo Vittoria da martedi' a sabato, vendesi a L.20milioni 011-2422729

TAB.IX-X-XIV licenza ambulante con posti fissi Don Grioli, cedo con attrezzature e furgone, eventuale gerenza. Tel serali 011-3110626

TAB.IX-X-XIV licenza ambulante con posto fisso, vendesi causa gravi problemi familiari a L.15milioni. 0337-208329

TAB.IX-X-XIV licenza ambulante venerdi' Corso Svizzera, sabato Corso Filippo Brunelleschi, vendesi anche separatamente 011-9278191 - 0339-5721053

TAB.IX-X-XIV licenza ambulante con 8 posti in Torino, vendesi. Tel. ore 18/20 011-9696358

TAB.IX-X-XIV licenza ambulante con posto fisso in P.Campanella, cedesi o affitt[redacted]. 0335-6452225

TAB.IX-X-XIV [redacted] ambulante senza posti fissi, cedesi. 0335-6452225

TAB.X-XII-XIV in zona prestigiosa, affitto molto vantaggioso, mq.140, 2 ingressi, 2 posti auto, possibilita' di utilizzo locali diversa dall'attuale, cedesi. 0347-4597113

TAB.XIV facile conduzione, minimo investimento, particolarmente interessante, cedesi. 0335-6666585

TABACCHI CARTOLERIA licenza triennale cedesi. Eventuale finanziamento. Tel. ore 21/22 0123-417629

TABELLE I.II.V.VI.VII.IX.X XII.XIII.XIV e somministrazione alimenti e bevande. licenza ambulante vendesi 6 posti fissi in P.Madama Cristina (martedi al sabato) 011-6689090 011-6693196

[redacted] mq 60, unico salone, bagno, riscaldamento autonomo, casa signorile, in Via Peyron, vendesi a L.80milioni trattabili. [redacted]908

[redacted] in Torino, cedo per limiti di eta' [redacted]

[redacted] [redacted] clientela, attrezzatura a norma di legge, vendesi a L.32milioni trattabili, Vero AFFARE 011-3112524

TINTORIA zona Mirafiori, attivita' trentennale, macchine ed impianti a norma di legge, vendesi. Tel dopo ore 20 011-8486135

TINTORIA [redacted] Piazza Pitagora, [redacted] trasferimento vendesi ad ottimo [redacted] 011 3091800

TIPO C licenza ambulante valida su scala nazionale, [redacted] Tel. serali [redacted] 5303158

TIPO C licenza senza posto fisso, valida marcati e fiere in [redacted] Italia, vendesi L.1milione. Tel. dopo ore 20 011-857780 0348-2650106

[redacted] **A COLLETTAME** attivita' [redacted] 0338-6438084

TUTTE LE TABELLE anche somministrazione, lunedi' e venerdi' corso Palestro, rimanenti giorni e sabato piazza Foronna, vendo a L.60milioni trattabili. 011-2260288

TUTTE LE TABELLE licenza con 6 posti fissi, vendo. [redacted] 4128727

UFFICI mq.40 e mq.65, piano terra, zona Nuovo Tribunale, vendesi. 011-4346631

USO UFFICIO studio medico, Via Fratelli Bandiera angolo Corso Ferrucci, bi[redacted] con servizi, cantina, piano terreno, privato vende o affitta. 011-4333251

VIA ARTISTI [redacted] magazzino di mq.115/230, adatto per carico e scarico. La Torre 011-202551

VIDEOTECA attivita' decennale, ottima posizione, con videochange, 2.500 films, cedesi a prezzo interessante Valutazi[redacted]tuale pe[redacted] 0339-5662688

[redacted]

[redacted]**ONECCHIA** cedesi prestigiosa agenzia immobiliare, ottimi utili dimostrabili. Risultato sicuro Affiancamento con altre sedi. Tel. 0122-902255

ABBIGL[redacted]NTO DONNA ad [redacted] uomo donna, in San Gillio, avviatissimo, cedesi. Tel negozio 011-9640273

ABBIGLIAMENTO DONNA zona di forte passaggio, [redacted] Nichelino, vendo causa trasferimento. 011-626417

ABBIGLIAMENTO Tab IX-X-XIV, arredamento nuovo, in Venaria Via Andrea [redacted], zona centrale, vendesi. Vero affare! 0123-417128

ABBIGLIAMENTO e calzature, negozio in Chivasso centro (TO), mq.500, avviatissimo, adatto 2 persone, pluriventennale, vendesi. 0335-5472883

ABBIGLIAMENTO tab.IX-X, Piossasco centro storico, 3 vetrine, mq 70, cedesi causa motivi famigliari Tel serali 011-9042196

ABBIGLIAMENTO uomo donna ed intimo, mq.110, pluriventinato, su strada di intenso passaggio, in Orbassano [redacted] do a prezzo interessantissimo Tel pasti 011-9084352

ALBERGO RISTORANTE zona turistica, km.50 [redacted] Torino, cedesi licenza e [redacted]

ALBERGO ristorante, d'epoca, ristrutturato, 3 piani con ascensore, 14 camere con servizi, immobile di mq.1.000, in Vetusia, privato vende [redacted]-640301

[redacted] rivendita pane, frutta e verdura, unico del genere in zona, in Nichelino, vendesi. 011-626494

[redacted]' abbigliamento in Venaria cedesi in zona di forte passaggio, ben avviata. La Torre 011-202551

AUTORICAMBI [redacted] Giaveno, cedesi anche solo in gerenza. 011-9377403

AUTORIPARAZIONI prima cintura, [redacted] autorimessa privata, lavaggio a mano, [redacted] 011-787765

BAR BIRRERIA A+B, [redacted] Caravesse, cintura Torino, vendesi [redacted]

BAR CAFFETTERIA in Chieri centro orario lungo, ottimo incasso, incrementabile, arredo recentissimo, cedesi 0339-6056575

BAR GELATERIA in Moncalieri, locale mq.120 piu' dehor estivo, mt.300 da P.Bengasi, adatto nucleo familiare, ottimo affare, vendesi 011-6059766

BAR PANINOTECA sala giochi, avviata, vicino Lanzo (TO), vendesi. Tel. (no lunedi') dopo le ore 17 0123-504507

BAR RISTORANTE con attivita' sportiva in cintura di Torino, per motivi familiari vendesi Affare' 0338-2456533

BAR RISTORANTE in Grugliasco, dehor interno, alloggio sovrastante, vendesi. 011-769880

[redacted] **RISTORANTE** licenza A+B, zona [redacted] 011-6063435

BAR chiosco con licenza alcoolici e superalcoolici, al confine Tra Vinovo e Nichelino, vendesi. 011-8623803

BAR in Chieri, vicino mercato, ottimo affare, vendo. 011-9478375

[redacted] in Pinerolo, centralissimo, di eccezi. riscaldamento, mq.165, privato vende Tel [redacted] 011-4054813

[redacted] e calze, avviata attivita' vendita al dettaglio, i Castelli, vendesi. 0124-517184

BIANCHERIA INTIMA uomo e donna, tab.IX-XIV, in Nichelino centro, cedesi [redacted] motivi di salute, anche senza merce Tel pasti 011-9624250

BIRRERIA [redacted]B [redacted] Avigliana ben avviata, cedesi a prezzo interessante Tel. serali (no martedi'). 011-9345280

BIRRERIA ottimo incasso, prima cintura, cedesi Tel ore 18 30/2' 00 0347 0809957

BOUTIQUE del formaggio, salumi gastronomia, pane, ottimo incasso incrementabile, adatto 2 persone in San Mauro, vendo per raggiunti limiti d'eta'. Tel. 011-8226555

CALZATURE licenza con posti fissi in Caluso, Santhia', Chivasso, Santena, S.Mauro e Livorno Ferraris, Borgo D'Ale, Carmagnola, vendesi. Ore 19.30/20.30 011-8229971

CAPANNONE INDUSTR[redacted] Bassa Val Susa, ampia metratura frazionabile, vendesi a prezzo interessante 011-9640387

CAPANNONE Rivalta Torinese, mq.700 a uffici mq.120, servizi veri, tettoie, co[redacted]a' Tangenziale, vendesi/affittasi per lavorazioni leggere, deposito, libero. 011-9345546

CAPANNONE in C[redacted], mq.1.000, [redacted] carroponte, altezze mt.7, ampliabile, vende. 011-952466

CAPANNONE in cascinale di mq.800, alto mt.4 circa, no fronte strada, in Carmagnola f[redacted] Valdengo, [redacted] a L.120milioni 0338-2257773 - 011-713423

CAPANNONE km.2 da Orbassano, mq.650, vendesi 011-9650477 0347-9346740

CAPANNONI (n.3) in costruzione, Alpignano, mq.800, mq 1.600 mq 2.800, uffici alloggio e cortile, vendesi 011-9671980 0347-8736746

CARTOLIBRERIA GIOCATTOLI in Pinerolo zona scuole, adatto 1 persona, vendesi Tel pasti 0121-321826

CARTOLIBRERIA articoli regalo, giocattoli e articoli ufficio, in Nichelino zona Crocera, vendesi 011-624842

CARTOLIBRERIA profumeria giocattoli, in Villarperosa, cedesi a prezzo interessante [redacted] serali 0121-514231

CARTOLIBRERIA alla zona cintura Torino Ovest, cedesi. Per informazioni 011-7801129

CENTRO SERVIZI videoscrittura, fax, fotocopie e internet, tipografia [redacted] vendita cancelleria, a[redacted] ufficio, negozio pluriventinale in espansione, cedesi a prezzo interessante 011-9414420

CIRCOLO ARCS in Chieri (TO), mq.200, lavoro tipo birreria, vendo a L.50milioni. No perditempo 0335-8409687

CIRCOLO zona Rivoli, autorizzazioni almeno, bevande e spettacoli dal vivo, tutto completamente nuovo, ottime affa[redacted], cedesi causa trasferimento. Ufficio 011-8367335

[redacted] [redacted] 1^cintura Torino, attivita' 25ennale, ampio parcheggio, buon giro affari, inc[redacted]tabile, cedesi. 011-3582298

COLORIFICIO belle arti, zona forte espansione, vendo e cedo in gerenza. 011-786139

COPISTERIA allografia, targhe, timbri, fotocopie, cartellonistica in genere, attivita' artigianale cedesi per motivi di salute. Tel. dopo ore 20 011-8609858

EDICOLA CHIOSCO in Settimo, zona di forte passaggio vendesi. 011-8001214

EDICOLA basso Canavese, unica in paese vendo a prezzo interessante Tel pasti 011 9251734

EDICOLA in Alpignano, buona posizione, chiosco con tutti servizi, buon reddito vendesi Tel negozio dal lunedi' al sabato 011-9671909

EDICOLA negozio zona ovest, Cascine Vica Rivoli, ottima posizione, cedesi per motivi familiari Tel. dopo ore 20.30 011-9573153

EDICOLA piu' emporio, in Ceresole Reale, [redacted] tutte le tabelle escluso alimentari, zona turistica, vendesi 0124-953274

ERBORISTERIA zona commerciale Moncalieri, con annesso piccolo studio medico, vendo. Vero affare. 011-8820505

FIORI E PIANTE negozio in cintura Torino, unico in paese, avviamento pluriventennale, per raggiungimento limiti d'eta', vendesi. Trattative private 011-9657882 011[redacted]57548

FIORI negozio adatto 1 persona, vero affare cedesi 011-6061062

FRUTTA E VERDURA licenza ambulante in Venaria, 8 posti fissi, vendo con attrezzatura completa. 0335-335178 0335-6248057

FRUTTA E VERDURA volendo alimentari, unico in paese, cedesi urgentemente per motivi di [redacted]. 0124-480982 0347-9108530

GALLERIA AUCHAN Venaria, negozio oggettistica vendesi. Trattative private 011-7395319

GASTRONOMIA SALUMERIA macelleria pasta fresca, girarrosto, completamente ristrutturata, impianti nuovi tutto a norma CEE, 1^cintura di Torino, cedesi 0339-4014736

GASTRONOMIA pane fatto, salumi e formaggi, mq.100, centrale in Chivasso, [redacted] fatturato, cedesi. 011-9112958

GENERI ALIMENTARI tab.I-VI-XIV in Collegno, Corso Francia, posizione an[redacted]ggio, 5 vetrine vendesi o cedesi in gerenza per motivi familiari. Tel. [redacted] 011-4116950

LAVASECCO in Piossasco avviato, cedesi. 011-9066656

LAVASECCO industriale [redacted] avviato in 1^cintura, vendesi 011-9581175

LEGNI privato vende cartoliberia giocattoli, zona centrale, ben avviata. Telefonare allo 011-9878073 - 011-9873406

LITOGRAFIA TIPOGRAFIA cerca socio. 0338-2207807

LOCALE COMMERCIALE Nichelino, mq.60, vendesi 011-621998

LOCALE COMMERCIALE mq.250, con area parcheggio, piano strada, vetrinato, in La Loggia, vendesi 011-622303

LOCALE COMMERCIALE Bassa Valsangone, mq.140, magazzini ampi, alloggetto, situato sulla provinciale di grande traffico, vendesi 011-9585936

LOCALE COMMERCIALE in S.Maurizio C.se, di circa mq.300, vendesi o affittasi. Vero affare. Tel. negozio 011-9278263 Tel pasti 011-9278426

LOCALE con servizi, mq.15, indipendente, interno cortile, in San Mauro Torinese, Via Roma, privato vende. 011-8986112

LOCALE mq.140, 3 vetrine, in Moncalieri, vendesi. 011-8490871 - 0347-[redacted]

LOCALE mq.500 divisibili, su strada provinciale, localita' None, vendesi 011-3184375

LOCALE [redacted] laboratorio esposizione, Chiusa S.Michele fronte SS24, mq.190, vendesi [redacted] affitto a riscatto a L.1.400.000 mensili 011-9644934

LOCALI uso magazzino, mq.200/400, con servizi chiusi, ben protetti, affittasi [redacted]

MACELLE[redacted] [redacted]A pastronomia, in zona commerciale, Settimo, vendesi o cedesi in gerenza. Ottimo affare 011-9600043

MACELLERIA in Settimo, zona commerciale, adatta anche altre attivita' vendesi ad ottimo prezzo. 011-8972738

MACELLERIA in ottima posizione, forte passaggio, [redacted] Canavese, vendesi 0338-3398357

MAGAZZINO [redacted]NT[redacted] mq.370, con riscaldamento e servizi, in La Loggia, vendesi. 011-622303

MAGAZZINO Collegno V.Vandalino, [redacted]messo, 1°piano seminterrato, mq.42, luce, bagno, cancello elettrico, recente, vendesi a L.47milioni trattabili. [redacted]

MAGAZZINO o laboratorio artigianale, in Polrino, mq.100, vendesi. 011-8470797

MAGAZZINO seminterrato, in Nichelino, mq.200, uso deposito, piccole lavorazioni, 2 passi carrai, affittasi 0335-8290010

MONCALIERI Via Baluzzo, ampio [redacted] singolo, libera, vendo a L.18milioni 011-841642

[redacted] BAR mq.140, Pinerolese, reddito mensile L.1.100.000 con lotti, vendesi a L.400milioni. Trattative solo con privati No perditempo. Tel pasti 011-[redacted]

[redacted] libero, in centro [redacted] Moncalieri, con alloggio di 3 vani comunicanti, [redacted] 2 ingressi indipendenti, vendesi 011-722082

NEGOZIO mq.50 piano terra, mq 50 piano interrato, ottima posizione, libero, in [redacted] commerciale di Collegno, Via dei Partigiani, L.110milioni. 011-[redacted]

[redacted] (TO) castello da ristrutturare, con possibilita' di essere utilizzato come albergo e ristorante, vendesi 0124-300113

PALESTRA ben avviata, 1^cintura di Torino, sala pesi, palestra per corsi di aerobica, sauna e solarium, vendesi. 0347-7540712

PANETTERIA RIVENDITA pane, in Alpignano (TO), lavoro per una persona, cedo a competenti. Arredamento e attrezzature nuove. 011-4153850

PANETTERIA licenza panificazione, con attrezzatura, in Perrero, vendesi per motivi di salute. 0347-1361707

PIASTRELLE arredo bagno, sanitari, rubinetti, posizione centrale, bellissimi locali, affitto mite, nel Pinerolese, privato [redacted] a prezzo [redacted] Tel. serali 0360-847581

PIZZA AL TAGLIO inc[redacted] incrementabile, in Settimo, c[redacted] attivita', [redacted]1-[redacted]7

PIZZERIA DA ASPORTO prima [redacted] di Torino, ben avviata, cedesi Trattative private Tel. dopo [redacted] 21.30 0338-[redacted]

[redacted]**A RISTORANTE** alle in Bassa Valsusa, adattabile a ristorante cinese, mq.200 piu' dehor, vendesi 011-8352466

PIZZERIA RISTORANTE vicinanze Venaria, locale ristrutturato, attrezzature nuove, 150 coperti, ottimo incasso dimostrabile, vendesi. 011-485133

PIZZERIA RISTORANTE zona Gerbole di Volvera, forno a legna, licenza A+B, 60 coperti, ampio dehor estivo, ottimo affare, vendesi. 011-9906033

POSTI ALIMENTARI [redacted] mercati in provincia di Torino, vendesi 011-9378835 [redacted]

POSTO [redacted]E nel mercato del sabato, a Pinerolo, vendesi 011-9378835 0330-209891

[redacted] **AMERICAN BAR** [redacted] piani, con terrazzo, ampio parcheggio

zona turistica, bassa Valsusa, cedesi. Tel. ore 18/21 0338-856196

RISTORANTE nel Canavese, elevato giro d'affari dimostrabile, arredamento come nuovo, dehor estivo, annesso alloggio, vendesi 0347-7311387

SEMINTERRATO Pino Torinese, in palazzina signorile, ampia metratura, con annesso locale piu' piccolo, finestrato, moquettato, affittasi uso magazzino 011-6111942

TORINESE n.4 box centrale, ottima occasione, vendesi. 011-6112373

TAB.IX abbigliamento bimbi, cedesi attivita' in Leini'. Tel. negozio 011-9958365

TAB.IX licenza ambulante, scarpe e abbigliamento, lunedi' Bussoleno, martedi' Susa, mercoledi' Condove, venerdi' Borgone, Giaveno, affitto o vendo Tel. serali 011-9637175

.IX licenza ambulante mercoledi' Orbassano, giovedi' Leini', vendesi anche separatamente a prezzo interessante. 011-3082303

TAB.IX-X licenza ambulante con 7 posti in produttoria, cedesi. 011-4156275

TAB.IX-X-XI-XII-XIII-XIV licenza ambulante con posti fissi fuori Torino, vendo a prezzo interessante. 011-537619

TAB.IX-X-XIV con posto fisso al martedi' in Settimo, inoltre licenza di tipo E della Valle d'Aosta vendo a L.3milioni+ affitto. 0338-5449725

TAB.IX-X-XIV licenza ambulante con posti: lunedi' Castellamonte, martedi' Santhia', mercoledi' Chivasso, giovedi' Cuorgne', venerdi' Crescentino, sabato Chivasso, vendesi e affittasi 011-4550364

TAB.IX-X-XIV licenza ambulante posti: lunedi' Castellamonte, martedi' Lanzo, mercoledi' Chivasso, giovedi' e sabato Settimo, venerdi' Ivrea, vendesi 011-4111751

TAB.IX-X-XIV licenza ambulante con posti: martedi' Cavour, mercoledi' Airasca, giovedi' None, venerdi' Lusarna S.Giovanni, sabato Pinerolo, Perosa Argentina. 0121-398462

TAB.IX-X-XIV piu' sottoclassi, attivita' commerciale alta in San Mauro Torinese, con possibilita' ampliamento, cedesi. Tel.serali 011-8223724

TAB.IX-XIV licenza ambulante 8 posti fissi Collegno, Grugliasco, Leini' e 4 fiere, vendesi. 011-4159948

martedi' e sabato a Settimo, giovedi' a Leini' e venerdi' a S.Mauro, 4 posti fissi, vendesi a L.25milioni. 011-8982061

Rivalta, ottima clientela dimostrabile, vendesi. 0347-9248990

9/3

attivita' situata nel Monferrato Astigiano, avviamento trentennale, vendesi o cedesi in gestione. Tel. negozio

MAGAZZINO o BOX per 3 auto, in Carmagnola d'Alba, centrale, comodo ingresso, posti 011-502602

rico, posti, ottimo lavoro per 2 persone, alloggio compreso, possibilita' bar, vendesi. Trattative private. 011-975749

SOMMINISTRAZIONE alimentari, licenza valida mercati in tutto il Piemonte e fiere nazio affitto a L.300.000 mensili, trimestre anticipato. 0348-2261480

STUDIO DENTISTICO avviato, piu' muri, piano centro importante cittadina astigiano, cedesi Tel. pasti da lunedi' a venerdi' 0141-823152

TAB.I.VI.VII licenza ambulante alimentari, posti fissi: martedi' Alba. di Bra. 0339-3329289

Saluzzo, vendesi a prezzo interessante. 011-724817

9/4

EDICOLA SUPER in Aosta citta', reddito altissimo, adatta 3 persone o nucleo familiare, pagato settimanale L.12milioni, cedesi. Trattative riservate. Tel. 20/21 0165-263707

9/5

ALBERGO RISTORANTE pizzeria, in Sordighera (IM) 8 camere, unico complesso, grande dehor, tutto parcheggio privato, mt.40 mare, cedesi. 0184-262311

BAR PANINOTECA in Albenga (SV), avviatissimo, vicinanze uffici e mare, ottimo passaggio, dehor, cedesi 0182-556107 - Tel. dopo ore 21.00 0182-20850

BAR cucina casalinga, di Sanremo avviamento ventennale, cedesi per Affiancamento iniziale, alloggio annesso, affitto modico. Vero affare 011-202578

DISCOTECA avviatissima, in Loano, a mt.100 dal mare, vendo. 011-6695016

OT lussuosissima in Finale Ligure (SV) lungomare, vendesi a prezzo interessantissimo 0335-6579578

ATERIA artigianale, ottima posizione, localita' turistica, lungomare di Diano Marina (IM), ottimo affare, vendesi. 0338-9667147 0183-498133

LICENZA della Liguria, senza posti, . 0347-4196823

LOCALE COMMERCIALE in Borghetto S.Spirito (SV), ottima posizione commerciale sull'Aurelia . 0182-973027 011-796233

PRODOTTI TIPICI LIGURI negozio avviato, in splendida posizione su passeggiata mare, forte passaggio, in S.Bartolomeo Mare (IM), vendesi 0338-4403665

SANREMO (IM) box centrale, ml.5.20x2.80, vendesi a L.45milioni. Tel. 011-9321760

TAB.IX-X-XIV licenza ambulante per Regione Liguria, no posti fissi, vendo L.10milioni contanti 0335-2696017

Kg
in meno
in modo facile
salutare, subito

DIMAGRIMENTO
ESTETICA
DEPILAZIONE
DEFINITIVA

TRATTAMENTI
VISO E CORPO
DOCCIA SOLARE
Snelling
C.so M. D'Azeglio, 60 (To Esp.)
Tel. 011.650.62.62

TAB.XIV bigiotteria, chincaglieria, prodotti di artigianato, attivita' stagionale, licenza con posto fisso serale budello di cittadini liguri, vendesi. 0347-2520729

9/6

BAR PASTICCERIA pelateria con ristorino, in Porto Cesario (LE), ml.50 dalla spiaggia, attivita' 20ennale, cedesi. 011-251383

PARRUCCHIERE a Martina Franca (TA), con estetica, altura, cedesi. 011-8992343

in Sardegna, Carloforte (CA), avviato, impianti a attrezzatissimo, situato sul lungomare fronte porticciolo turistico, cedesi. Tel. ma 0781-855724

in Prea, in intenso traffico, possibilita' ampliamento attivita' anche per rosticceria, vendesi a L.220milioni oltre accollo mutuo L.180milioni 050-45252

STABILIMENTO BALNEARE bar/ristoe pizzeria, 300 posti, ampio parcheggio sul mare Costa Ionica Calabrese, confine villaggi turistici e locale Capopiazzuto, vendesi. 011-4364460

licenza ambulante per la Liguria, vendesi a L.5milioni. 011-2422729

TAB.XIV tipo C, oggetti usati, licenza ambulante, regione Lombardia ed Emilia Romagna, posto fisso mercato antiquario di Modena, vendesi. 011-541277

9/8

HOTEL Costa Rica, nuovo bellissimo, con piscina, ristorante e parcheggio, cedesi chiavi in mano Vera occasione 00506-4332741

RISTORANTE PIZZERIA fantastico, attuale gestione italiana, costruzione mq 900, 2 piani, terrazze, parcheggio, attrezzato, 2 appartamenti, in Spagna Costa Blanca, PTS.98milioni. 0034-966422270

10 UFFICI, NEGOZI, ATTIVITÀ COMMERCIALI, CAPANNONI

acquisto

10/1

A.A.A.ATTIVITA' commerciali di ogni genere e prezzo, cercasi qualsiasi zona. Pagamento rapido Tel 011-863084

ACCONCIATURE DONNA/UOMO cerco in acquisto a modico prezzo 0338-8779070

AZIENDA INFORMATICA rileva, anche parzialmente apportando contratto rivenditore Compaq oppure cerco partner introdotto presso aziende commerciali e industriali. 011-7707877

CA fabbricati, cascinali, mq.5.000/10.000, anche da ristrutturare, azienda cerca in acquisto in Torino o cintura a prezzo interessante. 011-504339

CARROZZERIA piccola, in zona Torino Sud, verniciatore 30enne, cerca da rilevare. 0347-7309742

FRUTTA E VERDURA licenza ambulante con posti fissi in Torino, cercasi in acquisto a prezzo modico. Tel. pasti 011-2422291

LICENZA TIPO A zona 8, cercasi. 011-

LOCALE USO mq, zona Mirafiori sud, tra Via Avigliana, V.Sestriere, Via Somalia, cedesi, affittasi, acquistasi da privato 011-

LOCALE in Barriera di Milano, cerco in acquisto. 011-235118 0330-459361

LOCALE mq.100/150, anche seminterrato, in zona Stadio Comunale, per centro yoga, cerco in acquisto. 011-3183851

LOCALE uso negozio, esclusivamente in Corso Telesio, cerco in acquisto. 011-

MAGAZZINO Torino , da mq.250 a mq.300, con uffici, termoautonoma, altezza minima ml.4, cercasi in acquisto Tel. ufficio 011-4552242

massimo mq.200, entrata automezzi indipendente, vicinanza imbocco tangenziale Torino, cercasi. 0338-4116211

OREFICERIA OROLOGERIA entro in societa' solo con apporto di capitale e tenuta , esclusa mia presenza in negozio. 011-9802090

SOMMINISTRAZIONE A/B licenza qualsiasi zona di Torino, ditta di arredamenti ricerca. 0337-225027 011-7396555

in qualsiasi zona, levata inferiore a L.18milioni, privato esperienza 7ennale ricerca Massima serieta' e liquidita' 011-9650003 0336-8753606

TRENTENNALE ESPERIENZA imprenditoriale amministrativa e commerciale, interviene con capitale per potenziare micro azienda. 011-9802090

URGENTEMENTE ricerchiamo attivita' commerciali, purche' in buona posizione, di ogni genere e prezzo. Tel. 011-8171752

10/2

BAR anche in 1^cintura di Torino, barman serio e molto professionale cerca in gestione. 0330-531332

cerca in acquisto Industriale indipendente 1000/1500 mq. su uno, due piani altezza 4 mt. max. No capannone. Zona Torino Sud, Moncalieri e dintorni. Inutile senza richieste. Tel. 011.667.10.11

CAPANNONE mq.2.500/3.500, con ribalte esistenti o ricavabili, in cintura Torino, azienda trasporti . 011-200900

mq.400 circa, in Borgo Mercato e dintorni, cerco. Tel. ufficio 011-641265

LOCALE mq.2/300 giardino, auto, in San Mauro Torinese e Castiglione Torinese, cerco in acquisto

MAGAZZINO per deposito, anche basso fabbricato, mq.250/400, in Collegno, Cascine Vica, Grugliasco, Rivoli, in acquisto. Pasti 011-9652849

PASTICCERIA caffetteria, in Chieri, Alba o zona limitrofa, acquisto Tel. serali 011-

10/3

CAMPEGGIO zona Piemonte Laghi, e/o stabilimento balneare Liguria mare, cercasi per acquisto o garanzia. Trattativa solo con privati. 0347-4223662

LOCALI COMMERCIALI minimo mq.500, con o senza parcheggio, lavori a destinazione commerciale mq.3/4.000, in Piemonte, Liguria o Lombardia, cerco in acquisto. 0347-0632533

10/5

CAMPEGGIO e/o stabilimento balneare zona Liguria mare o Piemonte laghi, cercasi per acquisto o garanzia. Trattativa solo con privati. 0347-4223662

11 UFFICI, NEGOZI, ATTIVITÀ COMMERCIALI, CAPANNONI

affitto offerta

11/1 Torino città

ABBIGLIAMENTO CALZATURE ambulante, affittasi. 011-3295121

ARTICOLI REGALO mq. damenti nuovi, Corso Racconigi, compresa merce, affittasi attivita' artigianale a . 011-3858835

BASSO FABBRICATO mq.110, interno cortile, in Via Oropa, 011-537273 - 011-5822439

BASSO FABBRICATO zone precollinari, mq.450, affittasi 0347-9036879

CAFFETTERIA BAR Torino centro, incas .000 al giorno, cede in gerenza a professionisti

CALZATURE e abbigliamento, licenza ambulante con 6 posti fissi, affittasi. pasti 011-3295121

CAPANNONE Stadio delle Alpi mq. mia rilevazione impianto elettrico e porte, affitto. Tel. ufficio 011-2202567

CAPAN zona Mirafiori, mq.450, mq.250, cortile, affittasi. 011-5822620

CINRARIO Ex-Statuto, box mt.12x3.03, arieggiato, volendo uso magazzino, affittasi. 011-488468

FABBRICATO IND nuovo, ottima posizione, uso produttivo e deposito, mq.650, uffici, riscaldamento, forza motrice, parcheggio, V.Reiss Romoli, affittasi 011-9914181

FIORI E PIANTE negozio in zona Lingotto, forte passaggio, cedesi attivita' licenza . 011-6964281

mq.220, uffici commerciali, nuovi, mq.130/350, condizionata e pavimenti galleggianti, in Strada Settimo, zona Pescarito, affittasi, ufficio 011-2236804

LOCALE COMMERCIALE mq.100, zona forte passaggio, 2 ampie vetrine, doppi servizi, magazzino sottostante, comunicante, termoautonomo, affittasi. Tel. pasti 011-2733120

LOCALE COMMERCIALE uso ufficio, in Corso Lombardia, mq.60 circa, piano terreno, con 2 vani e servizio, ottima posizione, privato 011-735362

LOCALE COMMERCIALE in zona centro Torino, mq.700, affittasi. Tel. ufficio 011-6689759

LOCALE COMMERCIALE Corso Regio Parco, seminterrato, uso deposito, mq.20, acqua, luce, servizio esclusivo, no passo carrabile, affitto a L.180.000 mensili. 011-387704

luminoso, Lungo Po Antonelli, interno cortile, mq.600, locale e piazza aperta, adatto a qualsiasi uso, no carichi pesanti, affittasi. 011-531851

LOCALE COMMERCIALE vicinanze Autostrada TORI, mq.6.000 frazionabili, nuovo, affittasi 0337-226620

LOCALE C Vanchiglia, mq.90, preferibile bar o vineria, affittasi. 011-6126180

COMMERCIALE Nizza, Lingotto, mq.63, termoautonomo, posto auto, uso ufficio o attivita' artigianale, affittasi. 011-3186907

LOCALE di circa mq.40, Via Leini' C.so Vercelli, affittasi. Tel negozio 011-597701

LOCALE COMMERCIALE V.Monti vicinanze V.Nizza, mq.60 uso magazzino, ufficio o laboratorio, servizi e riscaldamento, interno cortile, passo carrabile, affittasi. 011-3082188 - Sera 011-3112034

LOCALE COMMERCIALE Crocetta, mq.18, servizio, ufficio, magazzino, affitto a mensili. 0338-5651773

LOCALE mq, fronte strada, ristrutturato nelle parti piu' importanti, adatto negozio, studio medico e altri usi,

COMMERCIALE C.Regio Parco vicinanze P.Solferino, mq.25, con soppalco, box in cortile, affittasi a mensili 011-203204 - serali 011-5224759

LOCALE COMMERCIALE zona Piazza Bengasi, mq.500, a norma di legge, 6 vetrine, adatto esposizione e piccole lavorazioni, affittasi . Tel pasti 011-4117348

NEGOZIO mq.70, in Via San Secondo, casa recente, ben arredato, anche uso ufficio, affittasi a L.900.000 011- 0335-6443450

LOCALE V.Ivrea, uso magazzino o box, mq.45, passo carrabile, possibilita' soppalco, altezza mt.6, luminoso, contatore luce indipendente, affittasi. Serali 011-210165

LOCALE SEMINTERRATO presso Piazza Carducci, uso magazzino, laboratorio artigianale, mq.60 circa, passo carrabile, riscaldamento, affittasi. Tel. serali 011-3099671 - 011-3295484

LOCALE SEMINTERRATO mq.80, Barriera di Milano, eventuale box autocarro e guardiola mq.10, affittasi. 011-233648

LOCALE SEMINTERRATO zona Santa Rita, mq.15 circa, con luce, uso deposito, affittasi a L.110.000. 011-3090295 011-3241057

LOCALE SEMINTERRATO Piazza Gusela, mq.250, servizi, box, uso magazzino, laboratorio, passo carrabile, affitto o vendo L.150milioni. Tel. ufficio 011-9424714 011-9427342

LOCALE USO UFFICIO 4 vani, anche arredabile, zona Via Garibaldi, affitto 011-5215875

LOCALE 4 vetrine, soppalco, ampio magazzino, zona Corso Traiano, Piazza Bengasi, uso deposito o ufficio, affittasi. 2511 0338-5861820

LOCALE Corso Principe Oddone, mq.80 circa, 2 vetrine, autonomo, servizi interni, completamente ristrutturato, affittasi a L.1 200 000 mensili 011-3180101

Mirafiori Sud, fronte strada, portone carrabile, mq.200 circa, ampio, luminoso, con piccolo ufficio interno, uso magazzino, affittasi 011-8066881

LOCALE Via Pigafetta, adatto falegnami, affittasi 0335-8204074

LOCALE adiacente ospedale Maria , piano negozio, adatto varie attivita', mq.70 piu' mq.20 soppalcato, servizi a norma, affittasi 011-595144 0335-

LOCALE angolare, ampio, 4 vetrine, ottimo passaggio, in Santa Rita, affitto per trasferimento buona uscita. 0347-2977550

LOCALE 450, altezza 4.20, luminoso, 2 passi carrai, uffici, vuoto Multicase 011-5818147

LOCALE di mq.50 uso negozio o deposito, Balbo angolo Via Baretti, affitto 011-7807092 0335-6822148

LOCALE in Corso Grosseto, mq 50. , servizio, da ristrutturare, affittasi Tel.serali 0121-78434

LOCALE in Piazza Massaua, passo carrabile, uso deposito e magazzino, mq commerciali, affitto 011-810636

LOCALE in Via Chatillon, mq 200, fondo cortile, riscaldamento e passaggio autonomo, affittasi per attivita' non rumorosa 011-702448

LOCALE in zona Vanchiglia, mq 80, affittasi Tel pasti 011-8122787

LOCALE mq 150, piano terra, 2 entrate, anche uso studio o ufficio, in Via Lione vicinanze Piazza Statuto, affitto. 011-

LOCALE mq.400, in Via Polliziano, 8 uffici, servizi, spogliatoio, finestrato, , affittasi - 011-859963

mq 6 circa, piano terra, in Via Frejus, luce, presa elettrica, adatto deposito o attivita' di bricolage. affitto L 60.000. 0338-2414765

LOCALE presso Via Michele Lessona, seminterrato mq.140, luminoso, affittasi professionale o studio medico 011-4342916

LOCALE salone mq.125, utilizzabile per stage, seminari, gruppi, presso Ospedale Maria Vittoria, associazione affitta. Per informazioni

LOCALE su corso, Borgo Vittoria, mq.50+50, uso negozio, magazzino, deposito, laboratorio artigianale, ufficio, termo centrale, servizi, affittasi. Pasti 011-258539

laboratorio, magazzino, .80, seminterrato, in Via Gattinara, affittasi. 011-8192917

LOCALE uso magazzino o ufficio, interno cortile, contrattissimo, ottime condizioni, mq 50, affittasi a L.500.000 spese comprese 011-4337579

LOCALE sala musica, piano mezzato, da coibentare, affittasi a L.350.000 mensili. ufficio 011-708715

uso ufficio in Corso Matteotti angolo Via Donati, ampio monolocale con servizio, affittasi. 0339-3865830

LOCALE zona Nuova, mq 35, piu' ampio ingresso e servizi, uso ufficio, affittasi. 8693092

LOCALE zona Regio Parco, uso magazzino, studio', mq.35, con servizio interno, luminoso, affittasi solo ai veramente interessati, L.300.000 mensili. 011-

LOCALE zona Regio Parco, mq.100, piano terra, affittasi uso magazzino e lavorazione leggera. 011-2482327

LOCA adiacenza Corso Vercelli, in casetta d'epoca ristrutturata, mq 50+20+40 abbinabili, uso ufficio, laboratorio o magazzino, affittasi. 011-539533

LOCALI (n.2) centro storico di Torino, di prestigio, mq 250 e mq.500, a pochi metri da Via Roma, affittasi. 011-5595010

LOCALI di Milano, casetta d'epoca, piano rialzato, mq 50+20+40, uso ufficio, laboratorio o magazzino, affittasi 011-539553

LOCALI centrali, mq 100 circa, uso laboratorio, esposizione, doppio ingresso, passo carrabile, servizi, termoautonomo, affittasi Tel.ufficio 011-3194146

LOCALI piccoli, ex portineria, in Borgo Po, affitto uso diverso abitazione mentre pubblico e rumori. Richiesta serieta' e garanzie. 011-8192505

MAGAZZINO Crispi, uso laboratorio, mq.145, ristrutturato da poco, im-

pianti luce, acqua, gas, servizi interni, affittasi 011-2463041

MAGAZZINO mq 150, anche divisibile, in zona Crocetta, affittasi. 0335-6460356

MAGAZZINO mq 80, uso sala deposito, zona Madonna di Campagna, affittasi 011-7395373

MURI NEGOZIO 1 vetrina, locale mq 60, soppalco mq.30, servizi interni, posizione commerciale, ottimo investimento, in Corso Giulio Cesare, affitto 0336-

NEGOZIO Pozzo mq.40 affittasi volendo con attrezzatura di macelleria funzionante, richiesta L.550 000 mensili trattabili, libero subito. 011-3855492

NEGOZI (n.2) Via Segre San Michele angolo Corso Francia, volendo abbinabili, mq.35 cadauno, senza spese condominiali, riscaldamento autonomo, affittasi 011-3857757

NEGOZIO ANGOLARE adiacenze Stazione Porta Nuova, 9 vetrine, mq 500 su 2 livelli, adatto banca, supermercato, esposizione, affittasi 011-6688556

NEGOZIO O UFFICIO mq.50 circa, Via Servitu', affittasi. 011-2827726

NEGOZIO UFFICIO Via Guala, con vetrina, mq.55 circa, cantina mq.36 circa, adatto qualsiasi attivita'. libero subito, affittasi Pasti 011-9651049

NEGOZIO Corso Unione Sovietica, pluri-vetrinato, mq 150, collegato con seminterrato mq.450/500 circa, parcheggio, passo carrio, possibilita' insonorizzato, affittasi 011-615251 011-6191920

NEGOZIO Largo Giachino, presso futura e parco, ampio retro, bagno, vicino lavacchiera a t.nto, affitto L.850 000 mensili. Tel. 011-

V.Petrarca adiacente V.Madama Cristina, mq divisibile, ristrutturato, servizio e riscaldamento autonomo, anche uso ufficio, affittasi 0330-213566

NEGOZIO commerciale, V.Baretti angolo V.Madama Cristina, mq 30, cantina comunicabile mq 30, canna fumaria, vetrina, ristrutturato, adatto attivita', e referenziati 0338-

commerciale, V.Nizza portici P.Nuova, forte mq 80; sottostante mq 60, servizi interni, vetrina, ristrutturato, qualsiasi attivita', a referenziatissimi 011-6688733 - 2244309

NEGOZIO con vetrina, retro e servizio interno, in Barriera Milano, affittasi a referenziati. -4475870

NEGOZIO in Galleria Umberto I (vicino al Duomo), 2 vetrine, mq.40, collegato con piccolo magazzino di mq.40, affittasi. 011-9102966

NEGOZIO libero, mq.80, V.Priocca angolo C.so Febbraio, commerciale, grande passeggio, arredo nuovissimo, 2 grandi vetrine antisfondamento, soppalco mq.50, . 011-4300432

mq.30 uso ufficio, coll magazzino mq.50 nel cortile, ampia cantina, in Corso Umbria, affitto. 011-

portici di Via Pietro Micca, prestigioso, su 2 vie, mq.230, 4 piani, volendo attrezzature a L.200milioni, affittasi. 0335-288364

presso Piazza Bengasi, popolare, mq 72, affittasi Tel. pasti 011-6083413 0338-4

NEGOZIO zona San Paolo - V.Monginevro, mq 65, arredato, 2 vetrine antisfondamento riscaldamento autonomo, affittasi Tel negozio 011-4333085

NEGOZIO zona Vanchiglia, con retro, adatto qualsiasi attivita', affittasi. 011-6631833

NEGOZIO zona centrale, mq.200, cercasi in affitto Tel serali 011-544886

NEGOZIO/RETRO Corso Regina Margherita, Via Livorno, mq.60, servizio esterno, adatto per ufficio o artigiano, affittasi o vendesi. 011-250137

ALIMENTARE licenza 8 posti fissi Crocetta, offresi in gerenza a referenziati. 011-6963154

NON ALIMENTARE licenza con 6 posti fissi, migliori mercati di Torino, offresi in gerenza a referenziati. Tel. serali 011-6963154

mq 1 con cortile mq.400, adatto attivita' industriale. Privati immobili 011-7765177 - 0335-777815

PIAZZA CASTELLO affitto a referenziati, locale nuovo mq.150, adatto negozio, laboratorio, ufficio Privati Immobili 011-7765177 -

SALONE luminosissimo, zona Aurora-Vanchiglia, mq.120, piu' uffici, per un totale mq 350, adatto a rappresentanza ecc., affittasi 011-700218

Corso Monte Cucco, in palazzo signorile, mq.170, inferni, ingresso carraio e pedonale, uso autorimessa, deposito, affittasi 011-721651

SEMINTERRATO Via Malta, luminoso, cancello automatico, mq 50, uso deposito e automezzo, affitto a L. e referenziati. Tel dopo ore 21 011-

SEMINTERRATO Via Ormea, uso laboratorio, deposito, 110, h.mt.4, collegato internamente mq.45, piano rialzato, affittasi 011-710380

SEMINTERRATO centrale, ballatoio, mq.140, in stabile signorile, carraio, servizi, affittasi uso magazzino, laboratorio o showroom. 011-6602426 0347-

STUDIO DENTISTICO zona Millefonti, 4 vani, piano rialzato, in bella casa, affittasi a L.1.250.000 mensili. 0141-208572

STUDIO UFFICIO 1°piano, V.Cavour zona N.Tribunale, stabile Liberty, mq 100, ingresso, 3 vani, ripostiglio, rimesso a nuovo, a L 1 400 000 mensili piu' spese 011-597746 - 0184-664453

STUDIO UFFICIO in zona Gran Madre, Via Moncalvo, appartamento mq.80, affittasi a professionisti Trattativa privata. 0347-3831786

STUDIO UFFICIO p.rialzato, ingresso, 3 camere, ripostigli, archivio, cantina, mq.90, stabile signorile, portineria, vicino Politecnico, L.1.350.000 mensili piu' spese. 011-597746 -

TABACCHI licenza ambulante senza posti fissi per salumi, formaggi e dolciumi, cedesi in gerenza. Tel. pasti 011-3112180

TASSONI CORSO palazzina angolare, indipendente, mq.1500, impianti a norma, adatta uffici informatici commerciale, passo carrio, affittasi. 011-668907

LE TABELLE 6 posti fissi, Svizzera, affitto licenza a L.850.000 mensili, trimestre anticipato 011-7710078

UFFICIO RAPPRESENTANZA Corso Vittorio Emanule presso Madama Cristina, mq 300, 3 saloni, 6 camere, doppi servizi, affittasi a referenziati 011-6503564

UFFICIO 1/2 locali, parzialmente arredati, in seminterrato luminosissimo, zona Sabotino, affittasi a L.600 piu' spese. Tel.pasti 011-337682

UFFICIO Corso Mediterraneo Politecnico, piano rialzato: 3 vani, ingresso, ripostiglio, archivio, bagno, mq.80, affittasi L.950.000 mensili 011-536330

UFFICIO Via Villa Giusti, 3 vani e servizi, mq.85, casa 1970, affittasi a privati. Tel. preserali 0338-4950639

UFFICIO in Crocetta, 2 camere, bagno, ingresso, cantina, piano rialzato, affittasi a referenziati. Libero ottobre '99. 011-6662005

UFFICIO in Torino centro, palazzo signorile, silenzioso, perfette condizioni, affittasi per condivisione spese, uso temporaneo Servizio segreteria. Tel. 8-19 011-

UFFICIO in Via Bologna, mq.180, al piano rialzato e di mq.90 al 2°piano, affittasi separatamente 011-2482327

UFFICIO prestigioso, in Corso Inghilterra, 5°piano, mq.220, saloni, 5 camere, 2 servizi, archivio, box, affitto 0337-217607

UFFICIO vuoto, Corso Re Umberto, 1°piano, signorile, 2 camere, salone angolare, servizi. Multicase 011-5816147

UFFICIO zona nuova Tribunale, 5 vani piu' servizi, piano rialzato, privato affitta a privato Tel. pasti 011-5174129

USO COMMERCIALE o uffici, mq.300, con vetrina, in Via Principessa Clotilde, affittasi.

USO DISCOTECA/PUB locale mq.400, parcheggio, affittasi. 0337-226820

USO UFFICIO MAGAZZINO V.Cumiana, S.Paolo, seminterrato senza passo carrio, riscaldamento autonomo, 3 vani e bagno, L.600 000 mensili Tel serali 011-8977324

USO UFFICIO C.so Montegrappa, ampio ingresso, 3 vani, bagno, ripostiglio, cantina, 3°piano, ascensore, affittasi. Tel. 17-19 011-9644693 Tel pasti 011-9941078

USO UFFICIO deposito o laboratorio, Via della Rocca, bilocale mq 60, piano terra, massima tranquillita', affittasi. 011-8171607

USO UFFICIO o studio medico, Via Fratelli Bandiera angolo Corso Ferrucci, bilocale con servizi e cantina, piano terreno, privato affitta. 011-4375383

USO UFFICIO presso P.Arbarello, signorile, portineria, 4 stanze, ampia entrata, archivio, bagno, appena rimesso a posto, libero fine maggio, affittasi. Pomeriggio 011-534028

USO UFFICIO zona Parella, alloggio di 3 camere, cucina, bagno, affittasi. 011-7722868

USO UFFICIO zona centro, in ambiente signorile, 2 vani indipendenti, uso ufficio, affittasi 011-6692092

USO UFFICIO zona nuovo Tribunale, 7 vani, in stabile signorile, piano terra, affittasi L 1 800 000 Tel ufficio 011-541332 - pasti 011-3174796

AFFITTASI in Grugliasco, complesso industriale frazionabile composto da capannone mq.7.000, uffici mq.2.000, piazzale mq.5.000. CMA 011-678336

AFFITTASI vendesi La Loggia, presso tangenziale, stabilimento industriale, mq.24.000, volendo frazionabile in due lotti, struttura mt.12. CMA 011-678336

AFFITTASI vendesi ottimo, in Grugliasco, capannone mq.1.000 piu' uffici, magazzino, servizi, ampia area scoperta, carriponte, impianti a norma. CMA 011-678336

CAPANNONE INDUSTRIALE in Rosta, mq 450 con veranda in cortile, uffici e servizi, affittasi 011-729993 0336-6040188

CAPANNONE INDUSTRIALE commerciale, indipendente, non isolato, fronte 23, ampio piazzale antistante, mq.800, bello, qualsiasi uso, comodita' tangenziale, affittasi. 0335-6536096

CAPANNONE INDUSTRIALE Fornaci di Beinasco, vicino svincolo tangenziale, mq.400, privato affitta. 011-611571

CAPANNONE Rivalta Torinese, e uffici mq 120, servizi vari, ampio, comodita' Tangenziale, affittasi/vendesi per lavorazioni leggere, deposito, libero 011-9345546

CAPANNONE Volvera, mq 200, uso magazzino o lavorazioni non rumorose, fronte strada, uscita tangenziale per Pinerolo, affittasi. Tel serali 0335-8

CAPANNONE a Nole Canavese, mq.600, affittasi. 011-9295617

CAPANNONE in Cavour, mq.1.000, nuovo, con carroponte, altezza mt.7, ampliabile, affitto. 011-852486

CAPANNONE in Villastellone, fronte stabile, mq.230 compreso ufficio, mensa, servizi, doccia, via fuga, impianto elettrico, affittasi a L.1.700.000 mensili. 0368-204259

CAPANNONI in Volpiano, fronte strada provinciale, mq.800 palazzina uffici, mq.300 open space frazionabili, piazzale vicino autostrada, affittasi 0360-563271

CAPANNONE in cascinale mq 600, alto mt.4 circa, fronte strada, a Carmagnola Stazione Vallongo, affittasi a L.1.500.000. 0338-2257773 - 011-713423

CAPANNONE media Val di Susa, 30 minuti da Torino, mq.120, affittasi. 0122-49393

CAPANNONE mq.200 circa, con ufficio, adatto commercio, ingresso, magazzino o deposito, zona Borgaretto e Beinasco, affittasi 011-3581385

CAPANNONE mq 500, uso magazzino o officina, a km 3 dal casello autostradale di San Giorgio Canavese, affittasi 0124-36783

CAPANNONE mq.500, zona industriale di Favria, 2 portoni carri, carroponte, ufficio, servizi, lampo parzialmente coperto con relativo passo carrio, affittasi. 011-6967831

CAPANNONI INDUSTRIALI Leini' (TO), vicinanze Autostrada, mq.2.000/4 000, altezza mt.6, carriponti e ampi piazzali, affittasi Tel ufficio 011-9969704

ONE (n.2) in La Cassa, mq.250 e mq 100, con acqua, luce, gas, telefono, vicino tangenziale, bellissimi, affittasi. 011-8196557

rurale, tettoia mq.500, adatto ricovero animali, deposito materiali, area recintata mq 3.000, no abitazione, Volpiano autostrada TORMI, L 1 300 000 mensili. 9139867

LABORATORIO in Chivasso, per attivita' non rumorose, mq.100, in zona centrale, affittasi a L.1milione 011-

LAVANDERIA Borgata Paradiso (Corso Francia), cedesi in gerenza. 011-7787385

LOCALE ARTIGIANALE mq.250, altezza mt.3, in Cavour, spaziosi cortili recintati, cabina Enel nuova, affittasi a L.1milione 0339-2656956

LOCALE COMMERCIALE in Moncalieri, 1°piano, 3 alloggi mq.165 totali, zona di passaggio, affittasi 0330-424786

LOCALE COMMERCIALE in Moncalieri, zona ospedale, ristrutturato e nuovo, mq.30, con retro e bagno interno, affittasi Tel pasti - serali 011-6405808

LOCALE COMMERCIALE Nichelino, mq.60, affittasi. 011-621896

LOCALE COMMERCIALE mq.100, interessante, zona di forte in Moncalieri centro, affittasi. 011-6400202

LOCALE PUBBLICO in Moncalieri, cedo in gerenza. 0345-2661037

LOCALE SEMINTERRATO mq 350, uso magazzino o laboratorio, servizi, ufficio, termoautonomo, accesso ampia area di manovra, in Sangano, su provinciale, affittasi 011-952734

LOCALE USO NEGOZIO o ufficio, in Settimo Torinese, a mt 100 dalla stazione ferroviaria, mq.60, con seminterrato mq.60, affittasi. Tel. pasti 011-8001820

LOCALE a Beinasco, presso ufficio postale, fronte strada, mq.130, libero dal 1°maggio, uso ufficio o attivita' varie, affittasi -360249

LOCALE in Alpignano, luminoso, mq 200, alto mt.3, impianto elettrico, riuso ufficio, deposito, ininfiammabile, . 011-9671980 0347-8736748

LOCALE in Grugliasco, officina attrezzata, attivo a meccanico con Partita Tel 0348-3133550

LOCALE in Nichelino, luminoso, uso negozio o magazzino, con luce, acqua e riscaldamento, affittasi 011-3297488

in mq 55, uso magazzino o laboratorio, attivita' non rumorosa, privato affitta. 011-622368

LOCALE luminosissimo, Settimo centro, mq 250 circa, vetrine, parcheggio, giardino, uso commerciale, ristorazione, artigianale, agevolazioni inizio attivita', affittasi 011-8000116

LOCALE mq 500 circa, molto luminoso, indipendente, adatto laboratorio, deposito, con possibilita' di alloggio, in Carignano, affittasi 011-677093

LOCALE mq.540, in Rivoli (TO) zona Bruere, uso esclusivo laboratorio piccole lavorazioni, affittasi a L.1 750.000 011-9598680

LOCALE mq.65, uso ufficio tecnico e rappresentanza, 1°piano, centro Orbassano, 0335-

LOCALE mq.72, in Pino T.se, con 2 vetrine e corte interno, affittasi uso commerciale, ufficio, Disponibile alloggetto. Tel. pasti 011-8420

NUMERO mq.250, adatti magazzino, negozio, lavori artigianali, cantina, cortile, in Carsito S.Maurizio, affittasi. 011-9278600

LOCALI INDUSTRIALI e commerciali, in Ciriè, in complesso con servizi, affittasi. 011-9214065 0335-6009691

LOCALI (n.2) per negozio, ufficio, studio, in Carignano V.Umberto, fronte strada, mq 50 e mq.100, affittasi. 011-6699753 011-9697132

LOCALI (n.2) uso ufficio, in Rivoli, zona centralissima, affittasi. Tel. serali 011-9540662

LOCALI (n.4) in Corso Matteotti, uso deposito, affittasi Tel dopo 19 0339-3632648

LOCALI mq.150, doppi ingressi, doppi in centro storico, affittasi.

SALUMERIA gastronomia, in zona commerciale, Settimo, vendesi o cedesi in gerenza. Ottimo affare 011-8600043

MAGAZZINO in Rivoli, Cascine Vica, Corso Francia, mq.100/800, Trattative solo con privati 011-9561833

NEGOZIO angolare in Nichelino, Via Stupinigi, mq 50, con 4 vetrine su strada, libero aprile, uso ufficio, affittasi a L 800.000 mensili. 011-360248

NEGOZIO in Bruino (TO) Villaggio Alba Serena, 5 grandi vetrine, ottimo passaggio, parcheggio privato, riscaldamento autonomo, affittasi. 011-9663865

NEGOZIO in Candiolo, mq 65 circa, affittasi. Tel pasti 011-9625125 - 011-3181968

NEGOZIO in Settimo Torinese Via Regio Parco, mq 70, ottima posizione, per agenzia bancaria, . ore 20 0368-3991450

NEGOZIO mq.40, Borgata Paradiso (Corso Francia), affittasi Tel. serali 011-7787385

OFFICINA UFFICI Leini' (TO), prossimita' autostrada, nuova e moderna, mq 800 frazionabile, volendo capannone mq 1 400 piu' uffici e servizi, anche frazionabile, affittasi. 0335-388510

UFFICIO in Pralormo, di mq 100/250, con aria condizionata, portineria, ampio parcheggio affittasi 0335-293480

UFFICIO in Trofarello, mq.70 circa, con riscaldamento autonomo, affittasi. 8117642

STUDIO/UFFICIO in Borgaretto Centro (TO) Viale Giovanni XXIII, 4 camere, servizi, al piano rialzato, affittasi 011-8195028

USO UFFICIO di rappresentanza, camera in Moncalieri Via Sestriere, affitto a L.350 000 mensili. 0335-6185719

USO UFFICIO o studio medico, in Collegno zona Leumann, ingresso, 3 camere, cucinino, bagno, eventuale box, privato affitta. 011-4054813

USO UFFICIO e studio medico, in Pianezza centro, bel trilocale piano rialzato, adiacente palazzo comunale, ampio parcheggio antistante, affittasi. 011-9676767

CAPANNONE in Cernone (BI), strada aeroporto, mq.3.800 con uffici, servizi, basso fabbricato mq.1.800. affittasi. 0339-2954861 011-501180

LOCALE pluriuzzionale, in Canale D'Alba (CN), mq.300, su 2 livelli, con parcheggio e forte passaggio, affitto. 0172-40229

LOCALE uso ufficio o attivita' commerciali, in Carmagnola Via Fossano, affittasi. 011-9712212

LOCALI minimo mq.500, con e senza parcheggio, terreno a destinazione commerciale mq.3/4 000, in Piemonte, Liguria o Lombardia, cerco in affitto. 0347-0832533

USO STUDIO alloggio 2 camere, cucina, ingresso, bagno, garage, 1°piano, in Bra (CN) centrale, affittasi 0173-77248

LOCALE COMMERCIALE in Borghetto S.Spirito (SV), ottima posizione commerciale sull'Aurelia, affittasi. 0182-673027 011-798233

LOCALE COMMERCIALE Torino eventualmente prima cintura, non inferiore ai mq.100, cercasi in affitto, si valuta anche basso fabbricato. 0335-8015748

LOCALE USO OFFICINA meccanica, carpenteria leggera, zona Barca, Bertolla, Pascarito, mq 60 massimo, cercasi in affitto Tel serali 011-2730838

LOCALE mq 100/150, anche seminterrato, in zona Stadio Comunale, per centro yoga, cerco in affitto. 011-3183651

LOCALE uso negozio, esclusivamente in Corso Taranto, in affitto. 011-

MAGAZZINO mq.300, in zona San Paolo, cercasi in affitto.

RISTORANTE mensa aziendale, self-service, circolo, Torino e dintorni, persona esperienza 30ennale cerca in gestione Ottime referenze bancarie e professionali. Tel. mattino 011-2257414

UFFICIO Leona-Pozzo Strada vicinanze, mq.180 circa, p.terra, anche fronte strada, passo carrio, societa' cedesi in affitto, libero luglio. Tel.ufficio 011-5383778

UFFICIO in zona Torino sud o prima cintura, tecnico in affitto. 0347-4132392

USO UFFICIO alloggio di 2 camere, cucina e servizi, qualsiasi zona, cercasi. Trattative private. 011-6693612

CERCASI TORINO E HINTERLAND CAPANNONI/UFFICI MQ.300/500 IN AFFITTO PER FILIALE PIEMONTE

TELEFONARE AI SEGUENTI :

0964.416278 -

FAX 0964.417788

CAPANNONE INDUSTRIALE mq.500/700, adatto tutti i tipi di lavorazione, zona Avigliana, Almese, Rosta, cercasi in affitto 011-3198535 0335-261649

DISTRIBUTORE CARBURANTE cerco in gestione, zona Alto Canavese. 0124-78278

LOCALE COMMERCIALE in prima cintura a Torino, non inferiore ai mq.100, cercasi in affitto, si valuta anche basso fabbricato. 0335-8015748

MAGAZZINO per deposito, anche basso fabbricato, mq.250/400, in Collegno, Cascine Vica, Grugliasco, Rivoli, cerco in affitto. Pasti 011-9662849

piccolo, in zona Moncalieri o La Loggia, per erboristeria, cercasi in affitto 011-6620606

Per la pubblicità su
tuttoaffari
PK publikompass
10126 TORINO Corso M. d'Azeglio 60
Tel.(011) 666.5922

oggetti e servizi per la casa

tuttoaffari

21 offerta/domanda

21/2 Animali

ALASKAN splendido esemplare di alta genealogia, eccellente in esposizione, e' disponibile per accoppiamento 0368-3529506

AMERICAN STAFFORDSHIRE Terrier, fulvi, disponibili cuccioli, altissima genealogia, genitori visibili, allevamento riconosciuto Enci. 0335-5296773

AMERICAN STAFFORDSHIRE 3 anni, femmina, con pedigree, vendesi. Tel serale chiedere di Claudio 011-9047543

BASSOTTO TEDESCO pelo corto e pelo duro, cuccioli bellissimi, sverminati, iscritti Loi, genitori, ottima genealogia, vendesi 050-771907

BASSOTTO bellissimo, di 2 anni, molto affettuoso, per accoppiamento 0347-8059496 011-9609817

BASSOTTO femmina, 1/2 anni, cerco in regalo o a modico prezzo. 0347-8447517

BASSOTTO maschio, esemplare stupendo, altissima genealogia, offresi per accoppiamento. 011-9609917 0347-8059496

BASSOTTO taglia nana, cuccioli a pelo raso, figli di campioni, vendesi 011-6960602

BOULEDOGUE FRANCESE pacha Carlino, stupendi, svezzati, vendesi a prezzo modico.

BOXER cucciolo maschio, colore tigrato, 3 mesi, pedigree, vaccinato, vendo L. 700.000 a persona max seriata'. 9588

BOXER maschio fulvo, di 20 mesi, affettuoso, figlio di genitori con pedigree, vaccinato, vendo a L.500.000 011-3185700

maschio tigrato, figlio di campioni, vincitori di esposizioni nazionali ed internazionali in Italia e all'estero, esente displasia, vendesi 0338-2607189

BULL-TERRIER figli di Look In The Eye Of Arleon, Champion Europa. cuccioli 0121-78434

CANARINI con gabbia, vendesi a L.50.000. 011-8531438

CANE DA GUARDIA cucciolo, preferibilmente pastore tedesco, eta' massima 3 mesi, cerco in regalo. 0338-523531

CANE DA MONTAGNA Dei Pirenei, cuccioli, altissima genealogia, vaccinati e tatuati, genitori visibili, vendesi. 011-9088938 0339-5706

CANE FEMMINA cerco per accoppiamento con Golden Retriver di 1 anno e 3 mesi, molto buono e 011- 0347-9018615

CAVALLA ARABA 6 anni, con documenti, iscritta ANICA, Tel. negozio 011-9311677

ARGENTINA grigia, 8 anni, vendesi a L.3milioni trattabili. Tel. pasti serali 011-8225262

CAVALLO CASTRONE argentino, di 8, manto appaloosa tigrato, indole buon carattere, media taglia, monta americana, vendo a L.3.500.000. 011-9359068

CAVALLO E stacco completo, molto elegante, vendo a L.10milioni. 011-501449

CAVALLO femmina, Norena, 3 anni, bellissima, con documenti, vendesi. Tel. se- 0123-696361

COCKER incrocio maschi, L.100.000. solo ore 18.00 0124-800036

COLLIE SCOZZESE cuccioli fulvi e fulvo carbonato, ottimi soggetti, genitori visibili, vendo 01

stupenda, ottimo carattere e tipicita', genitori visibili, e vende. 0173-64857 0338-2061285

CUCCIOLI bellissimi, taglia medio-piccola, vendesi a veri amanti animali. 011-9609457

DALMATA CUCCIOLI di razza, bellissimi, vendesi solo a veri amatori. No perditempo. 011-2489908

DALMATA cuccioli, genitori visibili, nati il 20 febbraio, vendesi. 011-9631379

DALMATA stupenda cucciolata, papa' Pongo e mamma Maggy, bellissimi, giocherelloni, fedelissimi compagni gioco bimbi, ottimi guardia. Pasqua L.400.000 0338-9183979

DIAMANTI MANDARINI vendo a L 5.000 cadauno. 011-9866400

DOBERMANN altissima genealogia, vendesi. 0125-51304

DOBERMANN cuccioli delle migliori linee di sangue europeo. 0161-45426

DOBERMANN cuccioli nero/marrone, vendo interessante. 8-7792690

DOBER cuccioli, genitori visibili, vendesi a L.350.000. Tel. serali 0141-971358

DOGO ARGENTINO maschio A-2, pedigree, vendesi. Tel. serali chiedere di Claudio. 011-9047543

GATTINO PERSIANO chiaro, cercasi possibilmente in regalo o a modico prezzo. 011-2202514

GATTINO tutto, maschio, europeo,

GATTO bianco/nero, 8 mesi, ipertipico, sverminato pedigree, vendo causa gravidanza, in attesa nuovo padrone accoppierebbesi con femmina. 15/21 011- 0347-9403587

LABRADOR biondi e neri e Golden Retriver, cuccioli completi di pedigree, vaccinazioni e tatuaggio, garanzia veterinario, privata e prezzi interessanti. 4330593

LUPO 10 mesi, chiara, muselio nero, no collare e tatuaggio. trovata zona Piazza Solia, cerca padrone o amante animali. 011-2053038

MATTICCI cuccioli di mamma Yorkshire Terrier, vendo a L.150 000. 0172-713800

METICCIO taglia grande, colore nero, 7 anni di vita, cerca padrone amante animali con giardino. 011-

MINIATURE mini Shetland e tipo Falabella, altezza, puledri e adulti, simpatici ed affettuosi, ideali per allevamento o compagnia bambini, vendo. 0173-90121

NORVEGESI DELLE FORESTE gattini alta genealogia, figli di campioni, con pedigree, vaccinati, sverminati, vendesi. 011-6924867 200

PAPPAGALLO 1 parlante, affettuosissimo, vendesi a L.2 200.000 trattabili. 011-4368032

PAPPAGALLO domestico, allevato a mano, parlante, vendo a L 1 800 000. 0347-5413514

PASTORE BELGA cuccioli, pelo lungo, fulvo carbonato, figli e nipoti di campioni, ottimo carattere, ideali per i bambini, Tel. serali 0337-526551

PASTORE BELGA cucciola di 3 mesi, pedigree, vaccinata, 011- 8508219

PASTORE MAREMMANO Abruzzese, bellissimi cuccioli, per guardia, compagnia, lavoro bestiame, amatore vende. 0173-64857 0338-2061285

PASTORE TEDESCO 8 anni, maschio con pedigree, offresi per accoppiamento. 011-

PASTORE TEDESCO cuccioli, altamente selezionati, sverminati, vaccinati, con pedigree; di 8 mesi, alta genealogia, displasia, vendesi. 0161-842343

PASTORE TEDESCO cuccioli, pedigree, vendo 011-800

PASTORE TEDESCO cuccioli, provenienti dalle migliori linee di sangue italiani, ottimi per carattere e tipicita', privato. Tel. serali 0347-7889888 0347-5174113

PASTORE TEDESCO cuccioli affettuosi di pura razza, bellissimi, colore nero focato, ottima genealogia, vendesi a prezzo interessante. 0360-447717

PASTORE TEDESCO cuccioli, genitori visibili, vendesi. 011-9156906

PASTORE TEDESCO pura razza, 1 anno di, vendesi causa trasferimento a prezzo 0335-6117074

PECHINESE cuccioli di taglia, mantello nero, genitori visibili, vaccinati. Tel. dopo le ore 16.30 011-9635004

PERSIANO cuccioli privato vendo Tel mattino 011-9598474

PERSIANO grigio, e' disponibile per accoppiamento. Tel pasti 011-9575963

cuccioli nani femmine, vendo L.100 000 solo ore 18 00 0124-800036

PINSCHER nano femmina, cerco per accoppiamento 011-6012104

PIT-BULL O BOXER cucciolo maschio, cercasi serali 011-6191377

PITT-BULL cuccioli svezzati, maschio e femmina, vendesi a prezzo da concordare. Tel. serali 011-9002373

PITTBULL cuccioli vendesi. 011-9634681

PULEDRO Quarter, di un anno, con documenti, bellissimo, vendesi. Tel. 011-9921349

ROTTWEILER cuccioli con pedigree, nati, genitori visibili, vendesi a prezzo interessante solo ad amanti animali. 0337-219348

ROTTWEILER cuccioli, linea di sangue discendenti da campioni tedeschi, selezionati bellezza e lavoro, esenti displasia, genitori, a prezzo interessante. 515571 - 0338-2515319

ROTTWEILER cuccioli alta genealogia, nati il 16/03/99, con pedigree, genitori visibili con prove di lavoro, vendesi. Massima serieta'. 011-4368545 - 0338-7779122

ROTTWEILER e boxer, cuccioli iscritti e vaccinati, esenti malattie ereditarie, vendo ad ottimo prezzo. Fiorenzo 0339-2905495

ROTTWEILER femmina, pura razza, 5 mesi, affettuosa ed ubbidiente, vaccinata, tatuata, vendesi. Tel. serali 0124-28554

ROTTWEILLER 2 cuccioli di 3 mesi, vaccinati, tatuati, pedigree, vendesi. 011-346570

ROTTWEILLER femmina, nata il 15 settembre '98, altissima genealogia, bellissima, vaccinata, tatuata, vendo L.400.000. 011-9609917

ROTTWEILLER femmina, nata il 8 settembre '98, genealogia, tatuata, vaccinata, vendo a prezzo. 011-

cuccioli nati il 7/2/99 sverminati, vesi 011-9160643

SAN BERNARDO bellissimo cucciolo femmina di 2, completo di pedigree e, vendo. 0337-800722

SETTER INGLESE cucciolo, acquisto 0161-488158

SETTER IRLANDESE cuccioli femmine, alta genealogia, ottimi soggetti, genitori visibili, 011-9688630

SIBERIAN HUSKY cuccioli, iscritti LOI, vaccinati, genitori, 011-

TERRANOVA cuccioli neri e bianco, alta genealogia, vendesi. 011-841112 543205

TERRANOVA e barboncini toy, cuccioli bellissimi, esenti malattie, iscritti e vaccinati, vendo a prezzi modici. 0360-332201

VOLPINI POMERANIA cuccioli nani, vaccinati, coda doppia, pulcini morosetta e galline morosetta, vendo. 0124-27389

VOLPINO incrocio Golden Retriver, giovanissimo, di pelo bianco, bello, cerca femmina per acc dopo ore 0338-5609807

YORKSHIRE 2 cuccioli femmine, vendesi a cadauno. 0122-847143

YORKSHIRE di 5 mesi, vendo a L.400.000. 011-703577

maschio, 10 mesi circa, vendo 011-9573709

21/3 Varie

ACQUARIO MIRABELLO lt.30, con arredo, luce, vendo a L.200.000. 011-8964570

ACQUARIO lt.120, ottime condizioni, misure 80x35x50, pesci tropicali d'acqua dolce, completo di, L.200.000 non trattabili

ACQUARIO lt.30, accessoriato, vendesi a L.

CUCCIA legno lenolico, antipioggia, canadese, cm.85x70x70, per cane media/grande, valore commerciale oltre L.500.000, vendo a L.275.000. 011-724691 - 011-

per cane di taglia media cm.60x85, da esterno, con tettuccio, vendesi. 011-60664

GABBIA PER UCCELLI grande e spaziosa, vendo a L 70 000. 011-

GABBIE COVA (cm.58x26), vendo a prezzo modico. 011-9596280

INCUBATRICI (n 2) 100/200 uova, rispettivamente manuale ed automatica, vendesi. 0338-5344552

SELLA STOCK RAYDER sanpomo, usata 4 mesi, vendesi 011-

TARGHIERA cm., completa di ogni accessorio, affare, vendo. 011-882984

TRAILER per trasporto 2, in alluminio, Biancardi, vendesi. 011-755729

VOLIERA in rete metallica, zincata, tetto 2 e porticina pedonale, mt.2 60x2.70x2. altare, vendesi a L.1.350.000. 011-2264759

22 antenne

offerta

MONDO TV SATELLITE

CENTRO AUTORIZZATO D+, TELEPIÙ, STREAM

vendita impianti Tv satellite

C.so U.Sovietico, 159 Torino

Tel./Fax 011.319.93.06

23 antiquariato

23/1

ALBUM CARTOLINE e cose vecchie (libri, dischi, mobili, quadri, radio, macchine fotografiche, orologi, penne stilografiche, medaglie, giocattoli latta e bambole) acquisto. 0368-7115025

ANTICHI OGGETTI fine '800, bilancia a pedana, tavolo a libro, morsa Gerle, seghe, mole, piccoli utensili, vendesi. Tel. serali 011-3490496

ARGENTI alta epoca, porcellane cinesi '600/700/800, giade, vari galli' etc..., eredi vendono pasti 0368-212988

si mobili antichi, vecchi quadri, lampade, vetri cattedrali, ceramiche lenci, soprammobili, radio, orologi, fregi e medaglie militari, libri e altro, acquisto. 0335-7115025

ARMADIO ANTICO 3 ante, noce stile Rinascimento, fine '800, con specchio centrale lavorato, vendesi. 011-9684722

Pacitti *antichità*

ACQUISTA

con massima valutazione, mobili, dipinti, oggetti dal '600 ai primi del '900

Via Bogino 17/G - 10123 Torino

Tel. 011.817.01.16

ARMADIO ANTICO Impero, 3 ante, vendo a L.1 900.000. Tel. serali 011-4364606

ARMADIO credenza e tavolino da, fine dell'800, cercasi in acquisto. 011-9652712

ARMADIO fine '800, noce massiccio, vendo a L.3milioni. Tel. serali 011-3090710

ARMADIO in noce, meta' '800, con alzata e tavolino rotondo in noce, stesso periodo, vendesi a prezzo trattabile solo a privati. 011-9654456

ARMADIO inizio, ciliegio, porta specchio giu' simphonia, da, vendesi; consolle per ingresso ed altri mobili, vendesi a privati. 011-6506274

ARMADIONE ANTICO vendo a modico prezzo. pasti

ARREDAMENTO COMPLETO '800, zona Crocetta, con diversi piccoli tavolini, vendesi. 011-503403 338-5851913

ATTACCAPANNI da muro, fine '800, stile eclettico, portaombrelli, legno a castagno scuro, larghezza cm.110, altezza cm.220, profondita' massima cm.28, L.600.000. 011-8121303

BAMBOLE antiche e oggetti vecchi, Radio, lampade, quadri, vetri cattedrale, libri, cartoline, manifesti, mobili, dischi, gio. 011-3176187

BAULE fine '800, restaurato, privato vende a L.400.000. 011-4333403

BILIARDO 1840 fabbrica Bianco Torino, con portastecche e segnapunti Piemontese Carlo X, vendesi. Tel. pasti 011-9552649

BOTTIGLIE CRISTALLO (n.2), antiche, vendesi rispettivamente L.210.000 e L.30.000. 0185-57102

CAMERA LETTO noce fine'800, stile Umbertino, piani marmo verde Portovenere L.6milioni, macchina cucire 1940 Neuman a tavola, mobile radica L.400.000. 011-4369175

CAMERA LETTO stile Umberto, primi '900, 2 letti, armadio 3 specchi, como', comodino noce marrone, ottima fattura, vendesi. 011-8950401

CAMERE LETTO (n.2) anni, stile Luigi XVI, mobile di 150 anni, fattura artigianale, occasione, vendesi in blocco. Pasti 011-

CAMINO in marmo nero sezeziato, del 1830 circa, armadio Luigi XV, in ciliegio e pioppo, 2 tavoli a libro. 0347-5202159 011-9310428

CARTOLINE giocattoli, vecchi fumetti, getti della nonna, acquisto in blocco 0347-5997958

CARTOLINE orologi, stilografiche, astuccio, portassegnetti, portacipria, bastoni da passeggio, pesapi, servizi di posate argento, ventilatori, macchine per scrivere, acquisto 20

CASSAFORTE di Poesio, fine, funzionante, con chiavi, 8 sportelli, 4 combinazioni, cm.150hx74lx62p, privata vende. 0347-5433014

CASSAFORTE d'epoca, armadio corazzato, doppie chiavi, perfettamente funzionante, verniciata tinta testa di moro, peso kg.400, vendesi a L.3 100 000. Ufficio 011-706718

CASSAPANCA 1700, tutta originale, vendo a L.2.500.000 non 0335-

CASSAPANCA grossa, antica, armadio stile Impero a 3 ante, cassettone dell'800, stile chitarra, tutto da restaurare, vendo 011-8958874

CASSETTONE '800, stile chitarra, tutto da restaurare, a grosso vendo. Tel. serali 011-4364606

CASSETTONE dell'800, Luigi Filippo, arredo a L.1.050.000. 011-4375257

NUOVA TUNNELLA

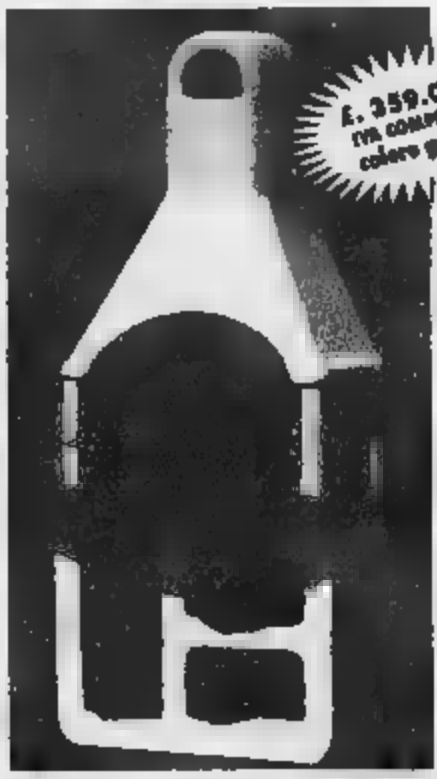

PRIMAVERA dei BARBECUE

FANTASTICHI OFFERTE!

- Tel.

CAMINETTI e STUFE

corso - Tel.

CENTROTAVOLA ARGENTO italiano e 3 bicchieri russi in argento, fine '800, vendesi. 01[redacted]

CERAMICHE oggetti e servizi per la casa, perfettamente conservate, vendo solo ed esclusivamente a privati. Tel week-end 0338-9610736

COSE ANTICHE e vecchie, acquisto per collezionismo cartoline, quadri, libri, giocattoli, ceramiche, piccoli [redacted], soprammobili, stampe, orologi polso/muro, ecc. 011-6812332

CREDENZA con specchiera, meta' '800, ebanizzata in noce, lavorata a mano, scolpita e indorata, vendesi 011-326873

CREDENZA e madia piemontese, piu' altri oggetti di antiquariato, in ottimo stato, vendo. 011-9312416

CREDENZA fine '800, intarsiata a mano, vendesi a prezzo da concordare. Te[redacted] 01[redacted] 2263432

CREDENZA in legno di pioppo, con vetri cattedrali anni '20, stile Deco', restaurata, privato vende a L.1.600.000 trattabili. Tel serali 011-4331409

CULLA ANTICA in noce/abete, a dondolo, grande, vendo a L.150.000. 011-6469439

DAMA LIBERTY firmata, cm 27x22 base legno, 2 appliques bronzo, serratura antica, chiavi 2 ferri stiro, macchina da scrivere funzionante mod Praxis, vendo. 011-546309

DIVANO tornera laccato, primo '900, vendesi a L.300.000. 2 comodini primi '900 e [redacted]. 011-4573601

DIVANO stile Luigi Filippo, recente restauro, vendo a prezzo da concordare 0172-86470

DRAPPO SETA colore rosso, stile barocco, primi '900, ricamato con stemmi nobiliari, vendesi 011-9268635

FERRAGLIA maniglie, serrature, rubinetterie varie, vendo per pulizia cantina, e raccoglitori del ferro Tel. ore 18 e sab/dom 011-9087006

FINESTRE VETRATE ad arco, in ferro, qualche vetro cattedrale originale e porte a bussola, con chiambrana lance primi 900 Tel preserali 011-613064 0347-6254406

GRAMMOFONO a tromba La Voce del Pa[redacted] anni '20, doppia molla, perfettamente funzionante vendesi L.600.000 Tel dopo ore 20 011-331300

GUARDAROBA [redacted] 3 ante, [redacted] specchio centrale, altezza mt.2, larghezza mt.1.80, molto bello e capiente, vendesi a L.500.000. Occasione. Serali 011-4368714

IL PIEMONTE Capedano Antico, di Jacopo Durandi, 1774, stamperia Fontana, vendo. No commercianti e perditempo 011-6689533

IMBOTTIGLIATRICE d'epoca, '800, ghisa e ottone, lastapane [redacted] tavolo Siemens anni '50, conservati e funzionanti, vendesi 011-5617049

LAMPADARI MURANO vecchi e antichi, anche incompleti, fino agli anni '50, acquisto, inoltre piantane in vetro, vasi, appliques, portafrutti, specchiere. 011-541277

LAVAMANO della nonna ferro battuto laccato [redacted] marmo, specchi e accessori a L.800.000 trattabili; sala Chippendale '900, mobile a [redacted] tavolo e 6 sedie, vendo. 011-9864722

LETTO DELLA NONNA in ferro battuto, 1 piazza e mezza, molto antico, vendesi. 011-2478306

LETTO FERRO BATTUTO 1 piazza, laccato azzurro con roselline dipinte, attaccapanni fine '800 [illegible] noce piano marmo, 2 cassetti, 2 ante e specchio, 011-5807707

LETTO IN FERRO battuto, fine '800, ad una piazza vendesi a L.300.000, cornice ovale, dorata, stile barocco anni '40-'50, a L.150.000 011-9276517

LETTO MATRIMONIALE scolpito a mano, del 18[redacted] molto ben lavorato, vendo a prezzo di assoluta convenienza. 011-9428201

LETTO fine '800, in noce, inoltre letto in ferro, fine [redacted] a [redacted]250.000. 011-6275490

LIBRI ANTICHI prime edizioni Pinocchio, Promessi Sposi, Cuore, libri illustrati per ragazzi fino al 1940, intere biblioteche, privato acquista 011-3092157

MACCHINA CUCIRE SINGER primi '900, con mobile legno marrone scuro, tavolino con cassetto, cm 105x50x73, privato vende prezzo da concordare 011-9492987

MACCHINA PER CUCIRE Singer, a manovella, bella, fu[redacted], erede vende a [redacted] 011-[redacted]011-8971982

[redacted] **CUCIRE** Claman, primi '900 perfetta, [redacted] a [redacted] 011-710452

[redacted] **SCRIVERE** Underwood, anni '20, con accessori, nuovi, custodia origi[redacted] pezzo unico, vendesi. 01[redacted]

[redacted] **PER SCRIVERE** [redacted] Olivetti [redacted], vendo a L.150.000, [redacted] manuale anni '60 a L.50.000 011-7715382

MACCHINA PER SCRIVERE Liberia, macchina per cucire Singer, del 1902, mangiadischi, tipo Geloso del 1963, gradecchi 30W Augusta, vendo 011-8970097

MILITARIA ventennio e Regio Esercito, berretti fez, elmi, uniformi, cinturoni, fregi, medaglie, bustine, cappelli, stendardi etc., cerco. Tel ufficio 011 546652

MOBILE ANTICO in radica, cm 260x200, con bellissima specchiera intarsiata, in oro zecchino, vendo a modico prezzo 011-734156

MOBILE CONTROBUFFET antico, in noce, zampe di leone, colore nero o semi, tavolo e sedie, acquisto anche separatamente 011-341836

MOBILI ANTICHI '700-'800 e primi '900, ereditati vendo solo ed esclusivamente a privati, prezzo di realizzo. 0338-[redacted]78

MOBILI ROCOCO (n.2), XVI Napoletano, '800, restaurati vendo; stufa antica in ghisa a [redacted] continua, cm 40x75x45, vendesi a L.300.000 trattabili. 011-9864722

MOBILI in plastica, anni '60/'70, acquisto. 011-6405132

MORSA DA FABBRO attacco a piede, ottimo stato, anni '20, vendesi. 011-5178342

OGGETTI ANTICHI radio, grammofoni, cartoline, libri, albi e giornalini, giocattoli, bambole, santini, stampe, quadri, etc., privato acquista 0330-472077

OGGETTI MILITARI 1900/1945 (anche fascisti), berretti, elmetti, fez, uniformi, medaglie, libri, gagliardetti, bandiere, etc., collezionista acquista Tel Dario 0124-48181

OGGETTISTICA varia, per mercatini usato, mobili vecchi, vendo. 011-[redacted]67

PAIOLO altri pezzi in rame, dell'800, vendo per realizzo 011-3241176

PALETTI LEGNO (n.20) meta' 1800, in larice, lunghezza mt.2, diametro cm.4, ottimo stato, da ripulire, cerco in acquisto. 0368-3948206

PANCA con braccioli e schienale, 1700 Arte Povera, Valli del Canavese, vendesi. Tel serali 011-9198165

PANCA vecchia Thailandese, molto bella, di piccole dimensioni, vendo a prezzo modico. 0368-3003700

PENNE (n.2) Waterman, in oro 18 carati, anni '20, con custodia e certificato di garanzia, vendesi 0338-3229100

POLTRONCINE IMBOTTITE (n.4) anni '30, ottimo stato, privato vende a L.100.000 cad. Tel serali 011-4333403

PORTE ANTICHE per restauri e ristrutturazioni, vendesi Tel serali 011-2730646

PORTE (n.5) ottocentesche, e relative sovrapporte scolpite, dimensione clambrana cm.128.5x250.5, dimensione sovrapporta cm.147x37.5, privato vende in blocco o in parte. 011-5617049

RACCOLTA RELIQUIE religiose, antica teca, ovali con cornicette, [redacted], attestazioni e sigilli Vaticani, vendesi L.2mil[redacted] C.I.AA7670127 F.P.V.Alfieri 10121 Torino

RADIO REGISTRATORI giradischi e televisori portatili, marca Brionvega, collezionista acquista 011-6405132

RADIO grammofono a mobile, Magnadyne tipo SV151, anni '40, con antina apribile anteriormente, perfettamente funzionante, privato vende [redacted]

REGISTRATORE CASSA americano in pelle, anno 1880, modello National Dayton, [redacted]mo stato, vendo [redacted] trattabili 011-700332

RIBALTINA AUTENTICA fine '700, vendo a [redacted] Tel. serali 011-7795098

SALA BAROCCO cristalliera, 2 sedie, portavivande, lampadario e mantovane, salotto Barocco divano 3 posti, 2 poltrone e tavolino, prezzo da concordare Pasti 011 9492642

SALA PRANZO fine '800, noce scolpita, mobile, contromobile, tavolo allungabile, 6 sedie, 2 poltrone, tavolo fratino noce '700, vendo 011-5807707

SALA PRANZO stile Rinascimento, tavolo, 4 sedie, credenza con alzata, vendo a prezzo da concordare 0172-86470

SALOTTO Luigi Filippo, divano, 2 poltrone, 4 sedie, 1 tavolo, vendesi 011-9456572 - 0338-8082029

SCRIVANIA ANTICA '800, in noce massiccio, restaurata, con 6 cassetti e 1 antina, altezza cm 80, profondita' cm 66, larghezza cm.134, vendesi a L.1.800.000 [redacted] 0338-8373049

SCRIVANIA DOPPIA in rovere, cm 130x110, anni '20, vendo a L.1.800.000. 011-4375257

SECRETAIRE lastronato, epoca [redacted] X, vendo a prezzo di realizzo; inoltre cartilon funzionante dim 20x10, vendo. 011-[redacted]

TAVOLINI IN VELA in noce e vetrinetta da restaurare, tutto 1800, vendesi solo a privati 0338-447721

TAVOLO '900 FRANCESE in noce, tutto metallo Deco', vendesi. 0330-665500

TAVOLO A LIBRO in rovere, fine '800, restaurato, vendo a L.2.200.000 trattabili. [redacted] 8373049

TAVOLO DA GIOCO primi '900, in noce, quadrato 90x90, vendo a prezzo da concordare Tel. serali 011-3141692 - 0338-3160[redacted]

TAVOLO IN FERRO battuto, antico, con piano in cristallo, n.6 sedie arte deco' in pelle, vendesi. 011-3179833

TAVOLO in castagno, fine '800, in buone condizioni mt 2x1.20, [redacted] grandi cassetti, vendesi. Tel.[illegible] 011-8995986

VENTENNIO FASCISTA uniformi (anche incomplete), pugnali, fez, militaria varia ecc., cerco in acquisto. 0338-3156922

VIOLINI VIOLE e violoncelli antichi, anche se da riparare, acquisto per contanti. 0347-2260132 - 011-3[redacted]

VIOLINO fine '800, copia Cremona, in stato di ottima conservazione, originale, interventi di restauro documentati all'interno, vendesi 011-8184359 0348-2306223

23/2

Se ti piace cambiare
e non ti piace buttare,
sei il nostro cliente ideale.
Da noi l'usato
e il piccolo antiquariato

[redacted] USATO

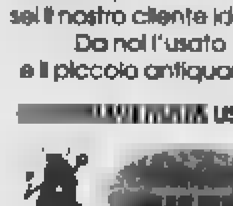

L'USATO FA CARRIERA

ORARIO CONTINUATO
MARTEDI - SABATO 10.00 - 19.30
CORSO FRANCIA 169
(PIAZZA RIVOLI) TORINO
TEL. 011.741.01.19

ANGOLIERA LIBERTY legno pioppo, 2 ante vetro smerigliato, h mt.2xcm 90 larg., quadretti vari, lampadario Maria Teresa, copriletto della nonna 1 piazza, vendo. 011-331427

ARMADIO LIBERTY 1 anta, a L.150.000; armadio Liberty, ciliegio, a L.150.000; letto ferro battuto fiori su testiera a L.250.000, epoca 1930, vendesi 011-4470611

ARMADIO LIBERTY primi '900, 2 ante lavorate, ottimo stato, causa trasferimento vendesi a L.2milioni 011-8902233

ARMADIO '800, 2 ante, cassetti, da restaurare, armadio laccato bianco, 1930, tipo 4 stagioni, stufa carbone/legna, 2 termosifoni smaltati, primi '900, vendesi. 011-537157

ARMADIO anni '30/40, in noce, vendesi a L.250.000 011-6275490

ARREDAMENTO COMPLETO casa inizio secolo Valli di Lanzo, suppellettili e indumenti dell'epoca, mobili legno massello, vendesi 011-2161488

ATTACCAPANNI A MURO 4 posti, in legno, tipo Chippendale, anni '60[redacted] per rustico. Tel. pasti 011-3197792

BANCONE ERBORISTERIA 1920, doppia anta e serrandina scorrevole, legno rovere, misure cm 70 profondita', cm 90 larghezza e cm 105 altezza, vendesi L.850.000 011-724881

BANCONE LE[redacted] cm 340x80, con 22 cassetti, d'epoca, [redacted] 011-3247568

BICCHIERI e coppe in [redacted] primi [redacted], vendesi a prezzo da concordare 011-9111016

[redacted]**I BIANCHI** d'epoca, da uomo, anni '50 come nuove, piu' pezzi ricambio vari e ricambi bici bersagliera, vendesi. Tel. pasti 011-4051512

BRACIERI (n.2) con 2 manici, [redacted] e rame, pugliesi, bellissimi [redacted]

CALENDARI MILITARI e Arma Carabinieri, 1970/1980, [redacted] Tel ufficio 011-4426815 - Tel serali 011-3096131

CALOTTE IN LEGNO forme per cappelli, anni '20/40, ottime per modiste od oggettistica modernariato, vendesi singolarmente o in blocco. Ufficio 011-8121440

CAMERA DA LETTO antica e sala da pranzo stessa epoca 1920, vendo L.2.500.000 cadauna 0124-33995

CAMERA DA LETTO completa, '40-'50, cassettone con specchio, letto, 2 comodini, 1 specchiera, poltrona e poltroncine e armadio, [redacted] a L.1.900.000 trattabili 011-657492

CAMERA LETTO barocco piemontese, in [redacted], sculture a mano, anni '30, a L.2milioni, [redacted] pranzo barocchina anni '60 a L.500.000 Lasciare messaggio 011-[redacted]

CAMERA [redacted]**O** e sala [redacted] costruite prima del 1940, molto scolpite e intarsiate, anche stile Veneziano, [redacted] Chippendale, cerco in acquisto 011-8171478

CAMERE LETTO (n.2) primi '800, [redacted] 011-7792457

CAPPELLO MILITARE canadese, tipo Bufalo Cap C.O. LTD, del 1954, size 7 e 1/4 vendesi. [redacted] pasti 011-873959

CARRO AGRICOLO antico, ferro e legno, adatto [redacted] villa, parco o giardino, vendesi [redacted] serali [redacted]

[redacted] legno, anni [redacted], Deco', cm 50x45x200h, restaurata, privato vende a L.600.000 trattabili; baule an[redacted] fine '800, restaurato L.350.000. Tel serali 011-4331409

CASSETTONE in radica di noce, [redacted] Liberty, restaurato, privato [redacted] a L.2.300.000 trattabili, 011-4333403

COMO' anni '30, stile Deco', con 3 cassettoni, 3 minicassetti, tutto chiuso con 2 ante, ottimo stato, vendo a L.1.500.000. 011-9952045

COMO' anni '40, in foglio di ciliegio, gambe da restaurare, con specchio, L.80.000 trattabili; soprammobili, oggettistica e bigiotteria, da L.3.000. 011-660823

COMODINI (n.2) in legno di faggio, periodo anni '30, restaurati, privato vende in coppia a L.350.000. 011-6856361

COPPIA VETRI CATTEDRALI per finestre inizio secolo, vendesi Tel pasti 011-3197529

CREDENZA stile Liberty, con cristalli molati, tavolo allungabile, 6 sedie, vendesi a L.1.400.000 011-7481831

CREDENZINA stile Liberty, inoltre divanetto 2 posti, vendesi. 011-4360076

CRONOGRAFO VETTA carica manuale, 1950, cronografo 1930, acciaio con anse [redacted] di Longines anni '30, [redacted] a ma[redacted] acciaio, [redacted], 011-9493899 0338-6284024

CULLA dell'800, in noce, con spalliera a forma di cuore, cuoricini intagliati, lunghezza cm.110, profondita' cm.68, altezza cm.77, vendo. 011-232744

DIVANETTO LIBERTY in noce, restaurato e tappezzato, ottimo stato, vendesi a L.[redacted].000. Tel. dopo le ore 19.30 011-535740

DIVANI UGUALI (n.2), sfoderabili, molto belli, vendo L.1milione cadauno. Tel. ufficio 011-335[redacted]74

DIVANO 3 POSTI 2 poltrone, [redacted] gia di Vienna e bambu', foder[redacted] corre/fucsia, [redacted] stato, [redacted] L.1.800.000. 011-283401

DONDOLO IN LEGNO e velluto, verde oliva, anni '60, vendesi a L.360.000 trattabili. [redacted]

ELMETTO TEDESCO modello 35, solo guscio, vendesi a L.70.000. Tel. serali 011-8982491

FLIPPER (n.2) anni '80, funzionanti, elettromeccanici, vendesi. Tel. pasti 011-2265302

FLIPPER anni '70, [redacted]. 0122-49927

FRATINO legno massello, stile Veneziano, anni '60, decorato a mano, privato vende L.700.000 011-712148

FRIGORIFERO FIAT anni '50, perfettamente funzionante, vendesi a L.70.000 trattabili 011-355656

[redacted] **LESA** piu' dischi di [redacted] anni [redacted] e operistica inizio secolo. [redacted]

JUKE BOX Wurlitzer 2300, anno '58, 45 giri, 200 selezioni, ottimo, originale USA, trasformato 220V 50Hz, serie cromata, L.6.800.000 011-5171629

LAMPADARI [redacted] vecchi e antichi, anche incompleti, fino [redacted] anni '50, acquisto, inoltre piantane in vetro, vasi, appli[redacted], portafrutti, specchiere. 011-541277

LAMPADARIO inizi '900, legno dorato, cm.122 altezza, cm.66 larghezza, 8 bracci con lampadine tipo candela, vendesi al miglior offerente. [redacted]

LETTI OTTONE (n.2) inizi '900, con reti [redacted] materassi, come nuovi, vendo a L.1.200.000 011-7804287 [redacted]01

LETTI (n.2) primi '900, noce, molto belli, stile Liberty, 1 singolo con rete e 1 matrimo[redacted] senza rete, lettino bimbo noce, vendesi 0121-68447

LUCCHETTI anni '80, circa 50 pezzi, nuovi, vendo a L.30.000. 0347-9021551

[redacted] **CUCIRE** anni '[redacted], della Singer, [redacted], completa di pedana e mobiletto vendesi a L [redacted] 011-6604846

MACCHINA PER CUCIRE Necchi, con pedale e mobiletto, vendo L.100.000 trattabili 011-2053419

MANIFESTI CINEMATOGRAFICI '60: Spartacus cm 100x140, Il Terrore negli Occhi del Gatto cm 100x140, Io Sono La Leg[redacted] 280x200, vendo Tel.serali 011-8982491

MOBILE primi 900, legno massello, da sa[redacted] lunghezza mt.1.50x0.53, molto bello, stile Liberty, vendesi a L [redacted]. 011-8642814

M[redacted] **BASSI** (n.2) 1940, stile inglese, rivestiti radica, lunghezza mt.2 circa, fianchi mossi sportelli e cassetti, L.2milioni [redacted] 17/19 011-7492954

MOBILI CUCINA formica, anno '56, [redacted]si a L.100.000. [redacted] serali [redacted]

OGGETTISTICA [redacted] mercatini, vendesi in blocco 0121-909995

[redacted]**O A COL**[redacted]**NA** anni '50, cassa armonica varie melodie, bellissimo, vendo a L.1.150[redacted] trattabili. 01[redacted]

RADIO A VALVOLE (n.3) anni '30/40, completamente restaurate, funzionanti, vendesi rispettivamente L.150.000, L.200.000, L.250.000 Tel dopo ore 20 011-331300

REFRATTOMETRO Babo, ditta Bertucci, originale, anni '50, con custodia originale in cuoio, vendo. Tel ufficio 011-4426815 - Tel serali 011-3096131

REGISTRATORE anni '60, 2 bobine, [redacted] microfono, funzionante, [redacted] L.170.000 Tel. pasti [redacted]

RIBALTINA legno massello, stile veneziano, anni '60, decorato a mano, privato vende 011-712148

RUOTE CARRO vendesi. 0122-49927

SERVIZIO PIATTI bianco bordato oro, anni '50, Richard Ginori, [redacted] altare, mai u[redacted] privato vende. 011-8137619

SE[redacted] **PORCELLANA** [redacted] Krautheim Bavaria, anni '50, [redacted], pezzi 71 [redacted], 15 the, 15 caffe', L.2.500.000. 011-7070517

SESTANTE C.PLATH anno '26, ammiragliato italiano, completo di tutte le ottiche e contenitore in legno, vendesi 011-6698533 0338-2736199

SOGGIORNO STUDIO anni '70, mt 3.50x2.20h, componibile da 3 pezzi cm 100 e 1 pezzo cm 50, L.600.000 regalo scrivania completa poltroncina imbottita [illegible] beige 011-4034407

SOGGIORNO anni '30 buffet e controbuffet, [redacted] piani marmo, specchiere, tavolo piano [redacted] mt.2x1 6 sedie, lampadario a candeliere bronzo L.4milioni [redacted]. 011-8457015 - 0335-6748890

SOGGIORNO primi anni '80, con tavolo rettangolare, 6 sedie con seduta imbottita, credenza con antine serigrafate in vetro, vendesi a L.500.000. 011-8312987

SPECCHIERA anni [redacted], vendesi a L.120.000 011-393156

SPECCHIO bello e originale, in legno dorato con sculture floreali, [redacted] Liberty, vendesi. 011-6688248

TAVOLINO esagonale, in legno di noce, periodo anni '30, restaurato, privato vende a L.260.000. 011-6856361

TAVOLO 1940, legno chiaro, piano formica verde e 6 sedie, schienale alto e imbottitura pelle verde, restaurato, perfette condizioni, L.320.000, visibile Pinerolo. 0330-207393

TURBINA ACQUA 12 Volt, anno 1920, pezzo d'antiquariato, vendo L.130.000. 0338-4064672

VECCHI OROLOGI e cronografi da polso e tasca, anche rotti non funzionanti, hobbista acquisterebbe a modico prezzo 011-9493899 0338-6284024

VETRI CATTEDRALI anno 1920, cm 138x34 vendesi a L.400.000 alla coppia 011-3629830

BATIK indiano, molto bello, vendesi a L.250.000, piu' quadro Ruggeri a L.300.000 011-4360076

CERAMICHE oggettistica, perfettamente conservate, vendo solo ed esclusivamente a privati Tel week-end 0338-9610736

DIPINTI [redacted] (n.3) su Torino, vendesi a L.350.000 cadauno. 011-9308156

DIPINTI '800, '900 italiano, Rode, Lupo, Musso, Vellan, Colmo, Follini, Zolla, Manzo, Paulucci, Tabusso, Meccari e altri autori, collezionista cerca. 011-6812332

DIPINTI (n.2) a olio su tela, cm.80x80, senza cornice, tematiche originali, vendo a L.200.000 cad. 011-5801339

DIPINTI Maestro Mario Serrino, opere scelte periodo 1975, privato vende. 011-[redacted]

DIPINTI Nespolo, Ottorino Campagnari, Pino Alme, Colombotto, tutti certificati, privato vende zona Crocetta. 011-503403

DIPINTI di Albino Galvano, vendesi 011-3160690

DIPINTI orientali e thanka originali Nepalesi, vasto assortimento, privato vende. 011-7792756 - Fax 011-707738

[redacted]**TI** raffiguranti paesaggi marini, fiori, vendo a L.400.[redacted] 011-4570384 - 0347-[redacted]2530

DIPINTO MERLO del 1957, periodo londinese, vendesi a L.3milioni; dipinto Stroppa, soggetto floreale, L.2.900.000 011-9336156

LITOGRAFIE (n.2) dell'artista Remo Squillantini, dimensioni cm.50x70, ben incorni[redacted]ciate, vendo. Tel. pasti 011-9277368

LITOGRAFIE di Guttuso, Migneco, Mastroianni, piu' altri artisti piemontesi, vendesi. 011-883849

NETZUKE' per adulti, in avorio, 40 pezzi vendesi in blocco. Tel. pasti 0368-212908

OLIO SU TAVOLA di Manfredi Sergio "Ulti[redacted] Neve", cm.20x33, vendo L [redacted] 0335/6975981

OLIO di Piero Ruggeri, Elsa De Agostini, Abacuc, dimensioni cm.100x120, vendesi 011-883849

PRIMA DELLA TEMPESTA quadro di Romano Mussolini, incorniciato, vendesi. 011-7758310

QUADRETTI (n.10), raffigurazioni naif, cornice e vetro, vendesi in blocco o separatamente. 011-3087[redacted]

QUADRI AD OLIO acquerelli, litografie, pittori contemporanei vendo a prezzi modici 011-8990031

QUADRI CARAVAGGIO non autentici, molto belli ed altri, vendesi. 011-7396754

QUADRI '900, dipinti firmati da pittori noti, collezionista acquista [redacted] privati. Tel. o lasciare messaggio in segreteria telefonica 0338-445321

QUADRI di Alfredo Gressino, paesaggi, nature morte, miniature, vendo a prezzo [redacted] concordare 011-9101085

QUADRI di Leral, paesaggi, miniature, [redacted] morte, vendo a prezzo da [redacted] 011-9101085

QUADRO A CHINA Battesimo di Sabina, di Alessandri, cm.35x50, incorniciato, vendo a L.400.000. Tel. ore 19/21 0338-[redacted]

SCULTURA CLASSICA grande, di Vannetta Cavallotti, privato vende causa trasferimento o scambio con dipinti d'autore. 0335-[redacted]

STAMPA XIX secolo, Caccia alla Volpe, acquerellato, [redacted] cm.[redacted], vendesi a prezzo interessantissimo. Tel. pasti 011-3172683

TITTI GARELLI cm.56x36, acquarello e matita, L'Edifice Immense Du Souvenir, [redacted], vendesi a L.1.[redacted] Tel s[redacted] 011-4371586

25

BAGNO con [redacted]i e rubinetteria, [redacted] bianco, accessori verdone, vendesi a L.1.500.000; cucina con frigo, lavastoviglie, cucina, L.4milioni. Tel ore 20 0347-[redacted]1775

BLOCCHI CUCINA (n.2) frigo, gas, [redacted]no, vendesi. 011-8203480

BLOCCO CUCINA lung.mt 1.80, colori grigio e ciliegio, mobiletti inferiori e superiori, piano cottura Nardi, cappa, doppio lavello, vendesi. 011-2686206

BOX DOCCIA 3 lati cristallo mm.5, porta centrale basculante, misure cm.75x75, valore L.900.000, vendo a L.300.000. Tel. pasti 011-2180309 - 0335-6636636

[redacted] **DOCCIA** angolare, lxm.80[redacted] con idromassaggio e sauna, tutto ancora imballato e con garanzia, [redacted] commerciale L.11milioni, vendo L.4milioni [redacted] trattabili. [redacted]

BOX [redacted] d'arancia, [redacted] mm.3, [redacted] piatto [redacted] quadrato [redacted] 70/80, profili bianchi, imballato, causa errato acquisto L.320.000. 0121-77388

CAPPA ASPIRANTE ancora imballata, vendesi al miglior offerente. Tel. le ore 20.30 011-2205373

CAPPA CUCINA bianca, cm.45x60, sottopensile, praticamente nuova, vendo L.100.000 0335-6327692

CUCINA 5 FUOCHI forno a gas, lavastoviglie incasso, pensili e base, vendesi [redacted]

so L.500.000 a separatamente. 011-3468778

CUCINA 4 FUOCHI girarrosto e grill, valvole sicurezza forno, bianca, adattabile bombola, come nuova, cm.50x50, L.250.000. 011-4114639

CUCINA A GAS Franche. 3 fuochi, 1 piastra, con forno, valore L.1 milione, vendesi a L.300.000. 011-4552905

CUCINA A GAS Tecnogas, 5 fuochi, accensione automatica, con spazio per bombola, piastra, grill, 3 piani cottura, vendesi a L.120.000. 011-9598683

CUCINA A GAS Vulkan, smaltata bianco, ottima, come nuova, 3 piastre a gas, 2 piastre e forno elettrici, dimensioni cm.75x52x92h, vendesi a L.150.000. 011-9854078

CUCINA A GAS ad elettrico, Smeg, ad incasso, cm.90x90, profondita' cm 90, cedesi a L.150.000. 011-9266555

CUCINA ELBA 4fuochi gas, forno elettrico, vano bombola, 2 piastre elettriche, vendo urgentemente per creare spazio piccolo cucinino L.150.000 a Piossasco. 011-9067005

CUCINA 4 fuochi, vendo. 011-7300837

CUCINA GAS 4 fuochi, vendo L.150.000 011-7993J4

CUCINA BAS 4 fuochi, Tecnogas, misure standard, pensili cucinino misure standard. 011-8063031

e frigorifero, lavello inox con mobiletto, usati ma funzionanti, coperta, parco in regalo, disponibile al ritiro. Tel. 011-3185703

CUCINA 4 fuochi, con forno, colore bianco, smaltata, pensile a cappa, pensile a scolapiatti, mobile lavello 120 cm. di 2 vasche a scivolo, 011-201788

CUCININO COMPLETO pensili, lavello a 2 vasche, bianco, a gas, boiler a gas, tavolo noce allungabile, microonde, vendo tutto a L. 011-2217485

e frassino, lavello doppio, sottolavello, scolapiatti, frigo, aspirante, angolare sopra e sotto pensile, 3, vendesi 011-9974814

CUCININO in tek, mt.4 circa, con cucina a inox, lavandino inox, frigorifero con congelatore, L. 1.500.000. Regalo divano 2 posti. 011-2055971

CUCINOTTA composta da lavello 2 vasche, miscelatore, mobile sottolavello, scolapiatti, pensile con mobletto, vendesi a L. 400.000 011-3292157

LAVABO DA BAGNO nuovo, mai usato, con colonnina, cm 60x57, ideal Standard, vendesi a L.200.000 Tel pasti 011-4553058

LAVABO NUOVO con colonna, per bagno, marca Dolomite, vendo L.200.000 trattabili Tel. serali 011-7393974

LAVABO con colonna, bianco con rubinetti, cm.62x50, vendo a L. 100.000; lavabo con bidet colore visone a L.100.000. Regalo vasca colore visone. 011-9862648

LAVABO per bagno con mobletto sottostanti e specchiera, pensile, vendesi a L.500.000. 011-2424015

2 VASCHE acciaio cm.160x50 e tavolo armadiato acciaio cm.160x70, vendesi. pasti 011-9721982

LAVANDINO 2 vasche e sgocciolatoio, con sottolavello in formica, colore teli, seminuovo, piu' miscelatore, L.350.000 Tel ore pomeridiane 011-4110904

LAVANDINO acciaio inox, 1 vasca, vendo L.50.000 senza sottolavello. 011-3470831

LAVANDINO rubinetteria bagno, water con di scarico acqua, bagno in noce, vendo tutto a Tel. 011-

LAVELLO 2 VASCHE con sgocciolatoio, marca Teima, mt 1,18x0,50, usato solo 2 mesi, valore L.600.000, vendo a L.280.000. Ore 17.00 011-4111163

LAVELLO ACCIAIO 2 vaschette piu' gocciolatoio, con lavastoviglie Ocean Incorporata, larghezza cm.185, vendo a L.500.000, a gas Tecnogas, nuova, a L.

LAVELLO ACCIAIO con sottolavello, mola, scolapiatti mt.1 in legno, nuovi, mai adoperati, vendesi a L.250.000

LAVELLO da incasso, 2 vasche in acciaio, vendo a L.60.000. 011-8064264

LAVELLO a scolapiatti, vendo a L.280.000 Vero affare 011-545981 - 0347-0491980

DOCCIATORE DOCCIA a muro, nuovo, vendo a L.35.000

bianco, linea moderna, adattabile al quadrel, anche da scarpiera, vendo L.200.000 011-2265949

MOBILE cm.105x55 larghezza, con lavello ad incasso e piano in marmo, vendo a L.1milione. 011-8001990

MOBILE BAGNO lunghezza mt 1.20, profondita' cm.45, bianco lucido, ripiano marmo, lavandino incasso ideal Standard e miscelatore, vendesi prezzo da concordare 011-4030096

MOBILI CUCININO completi di cappa e cucina Ariston, vendo a prezzo da concordare Tel. pasti 011-3096564

(n.2) cm 92x80, 2 ante, cm.50x80 1 anta, mobile con lavello 2 vasche e piano cottura 3 fuochi, 2 pensili bagno, cm.50x40 bianchi, L.500.000. 011-484699

PIANO COTTURA AEG vetroceramica, 4 fuochi, tutto elettrico, forno incasso non separabile, ottimo stato, visibile funzionante, vendo a L.500 000 Tel pasti 011-337882

PIANO COTTURA elettrico, 2 piastre, Smeg, adatto top, mm.500x286 h mm 30, ancora imballato, vendo a 011-9469436

RILEVATORE GAS per cucine, dotato di Triac, usato pochissimo, 4382192

RUBINETTERIA BAGNO coprimonturi plastica/legno, interruttori, serratura cromata vi, usati, vendo per sgombero/pulizia cantina a raccoglitore piccole cose o 2^casa. Tel.ore 16 a sabbiom 011-9087005

RUBINETTI (n.2), di cui uno per vasca da bagno e l'altro per lavello cucina, 011-736372

SANITARI BAGNO completi, vendo a prezzo da concordare. 0124-490344

SANITARI in ottimo stato, vendesi a modico prezzo. 011-4334949

SANITARI lavabo semincasso, bidet e wc champagne. L.200.000, lavabo colonna e bidet bianchi L.150.000, regalo box doccia vetro fume' cm.70x70. Tel.h.15/21 011-9336173

SOTTOLAVELLO cm 110, tavolo rettangolare bianco, 3 mobili componibili, lampade da terra e lampadari da camera e entrata, tavolo colore noce, vendesi 011-4150850

BAGNO dimensioni cm 80x170, mensola in vetro, vendo L 100 000, altro specchiera bagno, sagoma a portico 8 lavelli L.40 000 011-9269170

SPECCHIO BAGNO color noce, cm.100x80, luci ad incasso e relativi accessori, vendo L.350.000; mobiletto bianco, accessori vetro L.100 000, Tel.h.15/21 011-9336173

SPECCHIO cornice bronzo cromato, cm.80x90, 2 applique, plafoniera, 2 attaccapanni, cinello legno laccato bianco, ottimo stato vendo Ufficio 011-4426815 - Serali 011-3096131

SPECCHIO BAGNO cristallo fume', 6 lampadine con pensile, accessori, L 250 000 011-3468778

BAGNO, piccole dimensioni 50x70, nuovo, L.90.000

SPECCHIO PER BAGNO montato su cristallo fume', ovale, vendo a L.100.000 Tel ore 17/21 0335-8773915

TAVOLO CUCINA SCAVOLINI piano in marmo di Carrara, struttura faggio, cm 150x80, 4 sedie in faggio, vendesi a L.1milione. Tel.dopo 19.30

TAVOLO CUCINA 4 sedie e 4 pensili, desi. 011-

MINICUCINA cal.24.000, ancora imballato, colore marrone, vendesi a L.4milioni. Tel dopo ore 19 0123-606175

TOP CUCINA inox, lungo cm.210, 2 vasche, scolapiatti, 4 fuochi, forno elettrico, vendo a L 600 000

VASCHETTA in plastica bianca, per scarico acqua, con e catena, 011-611843

26 CASALINGHI
offerta-domanda

APPETTITOLIE da muro, con piastra in legno, scultorea, molto bella, cm 40, vendesi a L.135.000 011-7804560

BARATTOLI VETRO (n 33), chiusura ermetica, misure diverse, cerca un centinaio di barattoli per marmellata, vendo 011-7070517 011-7723784

CALICI SPUMANTE (n.6), cristallo molato, con pregiatissimo taglio a coste, vendesi L.4500.000. 011-3199753

CUCINA A LEGNA con forno, in ghisa, laccata bianco, piu' stufa a kerosene, vendo 011-9862639

CUCINA METANO INDESIT serie Prestige, acciaio inox 4 fuochi, vetro scuro, forno ventilato, rivestonate da poco, L.300 000 trattabili Ore 19/20 011-2465859

CUCITO E MAGLIERIA delle principali marche, occasioni, revisionate, vendiamo a prezzi di realizzo. Via San Quintino 4 bis (cortile) Torino. Tel. 011-535368

MACCHINA MAGLIERIA Farnac n.8, superaccessoriata con rimagliatrice, vendo a prezzo affare. 0347-4907245

MACCHINA PER cucire, con mobiletto, vendesi 011-3180522

MACCHINA PER CUCIRE Singer, completa di mobile, vendesi a L 150.000 011-

MACCHINA PER MAGLIERIA marca Toyota KS850, doppia fontura, 1^fontura nuova, vendo L.1 500.000. Tel 011-

MINIASPIRAPOLVERE HOOVER senza fili, nuovo, vendo L.50 000, inoltre Vip-Vap (nuovo modo di stirare) L.20.000 e ferro da viaggio Philips HD5116 L.20.000 011-3179

MOBILE ASSE STIRO 1 vano castello porta biancheria, vendo a L.100.000 non trattabili. 011-8007242

PENTOLA per salsa, vendesi

SERVIZIO PIATTI ceramica di Montecatini, bianchi e neri, forma triangolare, vendesi 011-4360078

SERVIZIO PORCELLANA pregiata, marchi Krautheim Bavaria, anni '50, mai usato, pezzi 71 (tavola, 15 the, 15 caffe', L.2.500.000 011-7070517 011-7723784

SERVIZIO THE in porcellana di Bavaria con decori in oro zecchino per n.12 persone, nuovo mai usato, vendesi L.150.000 trattabili 011-3581433

UNITA' COTTURA 22 pezzi, ancora imballata, vendo a prezzo interessantissimo, smeriglio a vite. 011-

28 TETTI
offerta domanda

BATTICOPA mt.55, legno color noce, h.cm 8, vendesi L.200.000. 011-4653183

BIDET nuovo, vendo a L.70.000. 011-

BOX BATTD in, smontabile, lunghezza mt.4.50, perso. 0121-56202

BOX CABINA prefabbricata, nuovissima, in ferro scatolato e verniciato, cm 400x320x290h, pareti e soffitto in policarbonato, vendesi Tel ufficio 011-7790746

BOX CAPANNONE movibile, mt.4.90x9x3.50, in lamiera zincata esterno, laccato legno interno, coibentato, con box per servizi, L.10milioni trattabili 0161-834384

BOX IN LAMIERA o prefabbricato, cerco in acquisto solo se vera occasione. 0335-8032596

BOX PREFABBRICATO per auto, lunghezza mt.4x3 circa, in buone condizioni, cerca in acquisto. 011-9151873

BOX PREFABBRICATO uso deposito o garage, dimensioni mt.2.70x5.60x2, vendo a L.1.900.000. 0339-3441143

CANCELLO IN FERRO nuovo, larghezza cm.350, compreso i montanti, vendesi a L.650.000. Tel. serali 011-9540852

CASA PREFABBRICATA meravigliosa, da smontare e da portare via, mq.65, regalasi. 011-9974778

ANTICHI sui banconi e piatto in Luserna per mosaico o letti di montagna. 0335-5920399

COPPI vendo a L.200 cad Tel pasti 012 3

GRU 59.20 di braccio, mt.20 di altezza, vendo 011-9850477 0347-8345740

MATTONI (n.2 000 circa) tutti a scquisto. Tel 011

MOQUETTE BOUCLET verde mela, mq 50 circa, ancora imballata, vendo L 1 milione. 011-3098581

PORFIDI TI cm.6x8x8, oltre q 60, vendesi Tel dalle ore 18/20 0339-6254433

PORTA BASCULANTE per mt.2 50, vendo. Tel

PER GARAGE a 2 battenti, mt 2.45x2 40, ottimo stato, vendo a L.100 000. 011-8013500

PORTONE CANCELLO (n.3) con portonino mt.3/3 80/4 00, h mt.2 60, vendo. 6060771 0339-3328288

PREFABBRICATO in legno, su 2 livelli, di mq 35 piu' mq.10, comprensivo di interni e sanitari, vendesi 0121-352132

SCALA A CHIOCCIOLA interna, tipo quadro, in ferro con 14 completa di passamano, vendesi. 011-8271872

SCALA A CHIOCCIOLA in legno, ottimo stato, mt.1.5, vendesi a L 8milioni trattabili. 0347-2629868

SCALA A CHIOCCIOLA in legno, diametro, altezza componibile fino 4 80, ringhiera, occasione, vendesi Tel. ufficio 011-2

SCALA A CHIOCCIOLA in ghisa, cerco in acquisto. 011-

SCALA ESTERNA zincata, 8 scalini in pietra, cm.32x120 Tel serali 011-9721812

SCALA IN FERRO seminuova, lunghezza mt.3.30, larghezza cm 82, 18 gradini, vendesi a L.400.000. Tel. pasti 0123-417400

TEGOLE PER TETTO (n.1000) tipo coppa, vendo. 011-9862639

TEGOLE VIENER grigie, n.1.500, mq 140, seminuove, vendo a prezzo di realizzo. 011-9637175

TEGOLE coppi vecchi (1500) e nuovi (500) in buono stato, vendo. 011-8842927

TRAVERSINE LEGNO ferrovia per pali, recinzioni, gradini, etc.., cm.280x20x15, peso kg.70 circa, L.1.000 cadauno. Tel.h.21/22 0338-8655878

30 ELETTRONICA

30/1

ABAT-JOUR (n.3) e 4 lampade da tavolo, vendo a L.30 000 in blocco. 0338-5820554

ADATTATORE d'alimentazione Sony AC-E45 HG, 4.5V, 700MA, nuova, ancora in scatola, vendesi a L.40.000. Tel pasti 011-4346259

ALIMENTATORI DIGITALI 220V, 1^regolabile da 0 a 220V, il secondo regolabile da 0 a 12V, emperaggio regolabile da 0 a 7 ampere, vendo per errato acquisto 0335-8360281

APPLIQUE in ferro battuto, a 2 lampade, con fiori e foglie a colori, molto bella, vendo a L.100.000. Occasione. 011-4368714

CORNICE con 13 fenditi alogeni, per illuminazione quadri o vetrine, lunghezza mt 6, regolabile, completa di trasformatore, tutto nuovo, vendesi. 011-834570

GENERATORE A BENZINA 220 Volt, 4 Kw, marca Split, da cantiere o casa di montagna. 0335-5920399

GENERATORE CORRENTE silenziato, marca Yamaha, a benzina, ingom-, cm.70x30, come nuovo, vendo a L.800.000. 0360-367041

GENERATORE CORRENTE Mase 600W, come nuovo, vendo per a L.400.000. 011-4701588 - 0336-887985

GENERATORE CORRENTE carenato Honda 1800 W, vendo causa inutilizzo a h.20.30 5428047

GENERATORE CORRENTE silenziatori 2.5KW, vendesi a L.700 000 trattabili. 0347-8021561

GENER HH EF1000, 220 Volt, con caricabatteria 12 Volt benzina, silenziato, come nuovo, vendo a L.1.650.000 per inutilizzo. 011-6800163

GRUPPO ELETTROGENO silenziato, collaudato, da 50 a 160 Kva, trifase, cerco in acquisto. Tel. ufficio 011-2427182

IMPIANTO LUCI AKAI 4 canali, potenza 1 800 Watt per canale, con varialuce, vendo L.250.000. 011-9365936

LAMPADA A FIENTANA con 5 luci, doppio attacco, vendo a L.120 000; lampade Sacra a L.65.000 011-4111179

LAMPADA DA TAVOLO in ceramica, con paralume beige, vendo L 60.000. 011-8229407

LAMPADA NEON mt 1.20, imballata, vendo a L.50 000.

scrivania, con braccio snodato, metallizzata ora, vendesi 011-

2 pezzi uguali in cristallo e campana, oggetto di valore, vendo L.180.000 cadauno. Tel. ufficio 011-

LAMPADARI (n.2) 6 luci cadauno, stile anni Tel. pasti 011-3113143

LAMPADARI (n.2) in ferro battuto, bocce in vetro, vendesi rispettivamente a 011-755812

LAMPADARI (n.2) in, vendo a L.30.000 entrambi 0335-477123

LAMPADARI (n.2) vendesi a L.100 000

LAMPADARI (n.2), stile antico, vendo L.30 000 cadauno. 011-702014

LAMPADARI (n.5) piu' 2 applique, vendo a L.700.000 011-201011

Ri (n.6) fiammingo grande, da salone, 18 luci e 9 applique a 5 luci, uno da ingresso placcato oro e cristallo, 1 da cucina, vendesi 011-6813049

LAMPADARI (n.6) in cristallo, diverse dimensioni Tel pasti 011-6952144

LAMPADARI per camera a cuctna, vendesi a modico prezzo 011-2281929

LAMPADARI per ingresso e bagno, in vetro, per soggiorno, con luce neon, per sala in legno, 6 luci, vendesi 011-2187118

LAMPADARIO Boemia, ottone, 6 luci, vendo L 011-3098681

LAMPADARIO NERO valonato, bellissimo, moderno, adatto cucina o salotto, vendo L 50 000 completo di lampada a bocciu 0335-8327892

LAMPADARIO RUSTICO 3 luci, legno e ferro battuto, Vero affare. 011-8641540

LAMPADARIO artistico, in bronzo, stile impero, 12+12 luci, vendo a L.110.000. 011-3580078

LAMPADARIO in bronzo e cristallo, in stile, vendesi. Tel. pasti 011-2198815

per bagno, vendesi a L.20.000 e coppia abat-jours applique, vendesi a L.60.000 011-4114639

LAMPADARIO primi '900, 12 bracci in bronzo dorato, vendesi a prezzo da concordare. 011-8111018

LAMPADARIO rustico ferro battuto e legno, a 6 luci, applique 2 luci ferro e legno, vendo tutto a 011-7791659

LAMPADARIO stile barocco, con 3 luci, vendo a L.150.000. 011-8192656

LAMPADARIO stile veiro di Murano, acquistato con L.200.000

LAMPADARIO luce in ceramica, molto bella, adatto a sala da pranzo, vendesi. 011-7070691

LAMPADE (n.3) a bocce singole, da ufficio, sala etc., vendesi.

LAMPADE (n.3) per camera da letto, vendesi a L.50 000. 011-4033620

LAMPIONCINI da giardino, 3 bianchi in stile Old England, altezza mt 2, in alluminio, ottime condizioni, vendo a L.250 000 cadauno 011-597509

MATERIALE ELETTRICO vario, come nuovo e usato, Bticino, prese, interruttori, salvavita, trasformatori, scatole derivazione, vendo a L.150 000 in blocco. 9085311

PIANTANE ALOGENE (n.2) con varialuce, come nuove, vendesi a prezzo interessante, singolarmente o in blocco. 011-7487855 0338-2040760

SISTEMA ILLUMINAZIONE tipo mt.30 lineari e 12 curve, vendo. unico 011-2427182

SISTEMA ILLUMINAZIONE colore rosso, al neon, tubolare, lunghezza mt 7, vendo

STABILIZZATORE CORRENTE regolabile, display digitale, con corrente di uscita 210 e 230 Volt, potenza massima applicabile W. 0347-7157640 0335-7164192

STABILIZZATORE 8 prese, vendesi a prezzo interessante 011-9064657

30/2

ANTIFURTO CASA con centralina radio a 5 zone, 2 sirenotopi, contatto porta, sirena interna e 3 telecomandi, vendo a L.700 000 0335-5881608

ANTIFURTO per garage, senza fili, con telecomando, vendesi a L.90.000. 0338-2102700

30/4

OSCILLOSCOPIO Tektronix, doppia traccia, tipo 454 150 Mhz, poco usato, vendo a L 780 000 Tel pomeriggio 011-8993768

30/5

AMICO SIMAC apparecchio a vapore, con ferro da stiro, come nuovo, vendo Tel pasti 011-3173585

ASPIRAPOLVERE MOULINEX con accessori e aspirapolvere Hoover portatile, perfetti, come nuovi, vendesi causa inutilizzo a L 50 000 cadauno. 011-357428

ASPIRAPOLVERE barattolo Miele S125, vendesi L.50.000. 011-

BIDONE ASPIRAPOLVERE con tubi vari, Tv bianco e nero, Nordmende, monitor doppia alimentazione a L.50.000 e latro a 150 000 0338-

TRIF vendo a L.50 000, robot cucina Master Chef, L.70 000 011-6984284

CENTROGRADI STEAMATIC nuovi vendesi a L.60 000 011-2197872

COINCATORE TV per registrare le pagine del televideo su, usato a L.180 000

CONGELATORE A POZZO Indesit 220, con cestelli interni, perfettamente funzionante e revisionato, vendesi a L.220 000. 0121-77369

CONGELATORE WHIRPOOL modello Super, vendesi. 011-9800715

CONGELATORE a pozzo. lt 400, colore bianco, praticamente nuovo, vendesi a meta' prezzo. 0360-307101

CONGELATORI A POZZETTO (n.2) lung.cm.110 e cm.150, h cm 100, larg.cm 011-4080771 0339-3329268

DECODIFICATORE ANALOGICO Telepiu', vendesi. 011-6807222 0338-4180340

completo di accessori, pochissimo, vendo L.350 000 Tel serali 011-4526400

lit completo vendesi L.300 000

FOLLETTO mod VK-121, in ottimo, inoltre bidone aspiratutto, con accessori, vendesi. 011-9909958 011-9906203

FORNELLO CUCINA Rex, 4 fuochi, cm 90, vendo L.200 000 011-9966644

FREEZER OCEAN lt.450, a pozzetto, usato poco, vendo a L 200 000 011-9589196

FREEZER a pozzetto, capiente, buone condizioni, a L. 011-9964270

FRIGO Indesit, vendo trattabili ufficio 011-2686206

FRIGO REX DUETTO lt 250, 2 anni di vita, pari al nuovo, vendo a L 180 000. 0121-

FRIGORIFERO ARISTON no frost, in, lt.284, 1 anno di vita, usato 3 mesi estivi, altezza cm 176x53x47, congelatore 3 cassetti, 2 motori, L.500.000 011-9598663

FRIGORIFERO ARISTON lt.190, da incasso, colonna frigo in tinta rovere, vendo. Tel serali

ORIF TON con freezer, lt.180, usato pochissimo, vendo per inutilizzo a L 250.000, lavatrice apertura dall'alto a L 100 000 0125-53180

FRIGORIFERO a L.100 000

FRIGORIFERO GIORGIO modello, 2 motori separati, nuovo tipo americano, cm, molto bello, vendesi a L.550.000 011-5097161

FRIGORIFERO Ariston, 4 stelle, lt.290, tutto nuovo, vendo a L 150 000 trattabili 011-8983174

FRIGORIFERO Candy, funzionante, L.90.000, lavatrice Rex apertura verticale, funzionante L.120 000, vendesi 011-7791859

FRIGORIFERO Kelvinator perfettamente funzionante, lt.400, capacita' freezer lt 87, sistema No Frost, vendesi a L.200.000 trattabili.

RIFERO Zerowatt 1 porta, 2 stelle, lt.300 e ferro da stiro Vaporella, tutto nuovo, vendo.

FRIGORIFERO congelatore, colore bianco, seminuovo, a prezzo trattabile 011-2634122

FRIGORIFERO con freezer, vendo. 011-

FRIGORIFERO con freezer, cucina 4 fuochi, in ottimo stato, vendo a L.150.000 cadauno 011-4064156

FRIGORIFERO a boiler elettrico, lt.80 e lt 40, vendesi 011-238306

RIFERO in ottime condizioni, senza freezer, anni '70, cm.62x60x150, vendesi.

ORIFERO tavolo piccolo massimo 8.75, buone condizioni, acquisto, dopo le ore 19

3

GELATIERA GAMM funzionante, vende per inutilizzo a L.15.000. 03[illegible]91"

[illegible]MAC 800 funzionante, vende L.150.000. Irrigatrice Moulinex [illegible] L.80.000, passapomodoro Moulinex L.65.000, battitappeto Hoover nuovo L.150.000. Tel. serali 011-9877835

LAVAMOQUETTE FOLLETTO come nuova, vendesi. 011-355348

LAVAPAVIMENTI a battitappeto, usato poco, vendesi. 011-9540753

LAV[illegible] perfettamente [illegible] a L.200.000. 011-837811

LAVASTOVIGLIE Miele, nuova, ancora imballata, vendesi Tel serali 0336-8636627

LAVATRICE ARISTON silenziosa, come nuova, cm 60x55, vendo a L.300 000. 011-[illegible]

[illegible] CASTOR carica dall'alto, vendo a L.180.000. Tel. serali 011-4521157

LAVATRICE IGNIS con carica dall'alto, privato vende a prezzo modico. 011-9492967

LAVATRICE PHILIPS carica dall'alto, kg 5, funzionante, vendesi a L 110 000. Tel. mattino 011-3184375

LAVATRICE REX SPECIAL S56, con timer da sostituire, piu' [illegible] a gas oltre', regalo. 0360-303447

LAVATRICE SAN GIORGIO Jet-2, kg 5, vendesi a L.50.000. Tel. ore [illegible]5 a[illegible] di Renzo 0339-2303001

LAVATRICE ZOPPAS kg.5, usata poco, vendo a L.270 000. 011-8125274

LETTORE PHILIPS CD304 con telecomando, regolazione volume uscita cuffia, vendo L.200 000. Tel. serali 011-7713159

LETTORE o videoregistratore, cercasi in regalo [illegible] famiglie bisognosa Tel. ufficio Massimo 011-2052934

LUCIDATRICE ASPIRANTE Folletto accoppiabile modelli dal 1964 in poi, completa set lucidante, lucidangoli, nuova, [illegible] L 550 000, vendo L.280 000 Tel.serali 011-[illegible]

[illegible]RICE HOOVER [illegible] a L.50 000. 011-365659

LUCIDATRICE aspirapolvere, a 6 spazzole, con valigetta per tutti gli accessori, vendesi a L 70 000. 011-9111239

LUCIDATRICE con 3 tipi di spazzole, vendo L 40 000, ferro da stiro a vapore Braun, causa doppione L 25 000. 011-2265949

LUCIDATRICE con tutte le spazzole, vendesi a L 50 000. Regalo piccola aspirapolvere funzionante. 011-495681

LUCIDATRICE seminuova, L.100 000; macchinetta caffe' Philips. L.120.000; piu' mi[illegible] Candy a L.140.000, frullato L 50 000. 011-9844872 - 0347-5140981

MACCHINA CAFFE' modello Lamber, a 2 gruppi, da riparare, vendesi. Tel. ufficio 011-644582

MACCHINA PER CAFFE' cappuccino, cioccolata, piu' macinino, della Gaggia, vendesi. Tel serali 011-2474116

MACCHINA PER CAFFE' Multimix, ancora imballata, vendesi a L.130.000; Irrigatrice vendesi a L.80 000. 011-4551331

PIZZERIA Gilfilli elettrica, rossa, vendo causa doppio regalo a L. 20 000. 0338-9242181

SCOPA ELETTRICA Electrolux, vendesi a L 100 000. 011-336632

SPREMIPOMODORO elettrico, produzione oraria qli.1.6, della OMRA di Ferrara, usato solo 2 volte, [illegible] a L.150 000 [illegible]-8876558 0338-3796831

TELEVISIONE 14" a colori, con telecomando, vendo a L 150 000. 011-7072901

TELEVISORE 24" Fabe Ultracolor, vendo a L 180 000 No telecomando 011-3179356

TELEVISORE 25" [illegible], televideo, [illegibile] regionale, vendo L 350 000 011-9959794

TELEVI[illegible] SIEMENS a colori, 26", con telecomando, ottime condizioni, piu' televisore a colori Watrado, 20", ottime condizioni, vendo a L 400 000 Tel. serali [illegible] 1-863078

TELEVISORE piccolo, adatto a camper o auto, vendo a L 50 000. Tel. serali 011-204436

TELEVISORI (n.2) 10" colori con telecomando a L.450 000 e 10" b/n L 140.000 trattabili (entrambi 12V 220), nuovi, adatti auto e camper, vendosi 011-9207558

TV B/N piu' amplificatore, giradischi, [illegible] L.100 000 0348-051[illegible]

TV COLOR 14" con telecomando, perfettamente funzionante, vendesi per inutilizzo a L 180.000 011-8992233

TV COLOR 17" PHILIPS presa scart [illegible], ottimo stato, vendo L 300 000. 011-[illegible]

TV COLOR 22" perfettamente funzionante, vendo a L.120 000. 011-7394823

TV COLOR 26" con telecomando Nordton (Zanussi). 100 canali, perfettamente funzionante, vendo a L. 100.000. 011-8190617

T[illegible] 6" con radio, funzionante a rete, 12V, vendo a L. 150 000 011-2476760

TV COLOR GRUNDIG 17" ottime condizioni, vendesi. 011-8990425

TV COLOR MIVAR 17" presa scart, telecomando, perfetto stato, vendo a L.250.000 trattabili. 011-358980

TV COLOR MIVAR 17", telecomando, presa scart, vendo L 250[illegible] [illegible]49024

TV COLOR NORMENDE 26" con telecomando, ottimo, vendo a L 250 000; altro da 22", a L.150 000. 011-856535

TV COLOR SONY portatile, 14", telecomando, presa scart, [illegible] vendesi a L.280.000. 011-2486466

TV COLOR [illegible]EN Pal Boll[illegible]438, 26", vendesi a L 330.000 01[illegible]

TV COLOR Nordmende Spectra, 26", vendo a L 220 000 011-4375257

TV NORDMENDE in bianco e nero, monitor doppia alimentazione, vendo a L.80 000 ed altro in bianco e nero a L.50 000. 0338-8514658

TV PHILIPS 28" schermo piatto, stereo, televideo, dolby surround, prese scart, prese telecamera, telecomando, vendesi a L.600 000 non trattabili. 0338-6325814

TV SONY 22" [illegible] riparare o per recupero pezzi, [illegible] 011-[illegible]12

TV WATTRADIO B/N funzionante, uso 2^a casa, vendo a Sangano (TO) L.80 000 [illegible] dopo le ore [illegible] e sabt/dom. [illegible] 011-9087005

TV 1 bianco/nero a 1 a colori, videoregistratore d'occasione, vendo. 011-3090686

VIDEO[illegible] AIWA Stereo, nuovissimo, superaccessoriato, causa errato acquisto vendo L.500 000. [illegible]

30/6

CENTRALINO DIGITALE Telec 1600, equipaggiato 10-4-11, completo di tutti i componenti necessari, come nuovo, usato poco, vendo prezzo [illegible]ere. 011-597746 0184-684463

CENTRALINO [illegible] Telecom Premium con 3 apparecchi piu' fax, vendesi L.1 200.000. [illegible] dopo h.20.00. 0347-0515848

CENTRALINO TELEFONICO Sip Sarnet [illegible] 308, intercomunicante, piu' 3 telefoni multifunzioni, usati poco, [illegible] a L.250.000 011-251597

CORDLESS interfono, vivavoce, Panasonic, cellulare Tacs, 8 batterie, caricabatterie [illegible], [illegible] Tel. serali dopo 20.30 [illegible]19

[illegible]55 per casa, vendo a L [illegible] trattabili Tel serali 011-4375068

[illegible] professionale, come nuova, con display a [illegible] automatico, vendo a L.300.000 [illegible]1-5097181 0330-511872

MICROSPIA AMBIENTALE e telefonica nascosta nella presa, portata mt [illegible], ricevitore e registratore tascabili con pertinenza [illegible], vendo cadauna a [illegible] 0348-3014047

[illegible] telefonica, [illegible] pleta di ricevitore professionale per registrazioni automatica, vendesi a L.350 000 trattabili. 011-3140808

SEGRETERIA TELEFONICA Uimat, ottimo stato, nuova, vendo L.200.000. 011-3820323

TELEDRIN TELECOM verde brillante, trasparente, svendo in ottime condizioni a L 200 000. Tel ufficio 011-2604777

TELEDRIN parlatto, vendesi a L.80 000. [illegible]07

TELEFONI SIP da parete che tavolo, cerco in acquisto. [illegible]

TELEFONO [illegible] vecchio, modello SIP-Siemens, originale, nero, colorati, pari al nuovo, privato acquista. [illegible] serali 011-4525842

TELEFONO SENZA FILI Superphone CT [illegible] portata km.1, vendo a L.400.000. [illegible]

[illegible] [illegible] **FILI** [illegible] Philips, [illegible] interfono, vendo a L.60.000. 011-710603

32 FALEGNAMI

33 GIARDINAGGIO

offerta domando

ALBERI DA ABBATTERE per legna da ardere, cerco in zona bassa Valle di Lanzo. Tel. serali 011-9268859

ARATRI (n.2) 1 a 3 solchi, come nuovi, usati pochissimo, ciascheduno vende causa inutilizzo. 0174-60138 0338-4474211

BIOTRITURATORE AGRINOVA BIO555, cv.5, 4 tempi, usato poche ore, vendo causa inutilizzo a L.1.100.000 trattabili. Tel. serali 011-9606103

CIPOLLINE fioriture primavera all'autunno a foglia a cascata, appassionata giardinaggio vende per spazio a Sangano, vaso grosso L 50 000 prossima fioritura a piacolo L.5 000/10 000 011-9087005

DISERBANTE ECOBIOLOGICO non tossico corteccia di conifere a scaglie in sacchi da lt 80, circa 30 sacchi vendo L 325.000 0141-853287

ERPICE a 2 vecchi arnesi uno in ferro e uno in legno, vendesi. [illegible] 011-4112183

[illegible] **GOLDONI** cv.10, [illegible] cm.90, motore benzina, vendesi a L.[illegible].000 [illegible]

FICUS per [illegible] [illegible] piante portaconiferetum, hotel, uffici/negozi/studi o villa privata, ottimo, diverse dimensioni, possibilita' taleo, vendo L.350.000 a Sangano, occorrente furgone 011-9087005

FONTANELLA [illegible] PIETRA di Luserna, [illegible] lando con scultura di lonzo o leone, vendesi. 0347-4273448

IRRIGATORI OSCILLANTI (n.4) Polo Gardena, con distributore d'acqua a 4 vie, per prato inglese, vendo. 0338-3377703

LEGNA DA ARDERE per stufa e camino, [illegible] [illegible]1-8985124

[illegible] [illegible] [illegible] [illegible] [illegible] privato vende. 011-344893

[illegible] **SECCA** da [illegible], ottima qualita', gia' tagliata, modica quantita', adatta anche per caldaie a riscaldamento, privato vende. 0174-60139 0338-4474211

MOTOCONTATTORE Carraro hp.14 diesel, ottimo, frese, assolcatore, doppie ruote, vendesi. [illegible]

MOTOCOLTIVATORE cv 10, [illegible], vendesi (zona Moncalieri). Tel. [illegible] 15/16 011-8811586

MOTOFALCIATRICE e decespugliatore, [illegible] [illegible] [illegible]

[illegible] [illegible] [illegible]nia, modello Alhambra 2 tempi cv.5, usata poche ore, vendo causa inutilizzo L.1.600.000 trattabile. Tel. [illegible] 011-9606103

MOTOSEGA [illegible] CULLOCH (n.2), piccola [illegible] da fare, vendesi L.[illegible] trattabili. Tel [illegible] o lasciare messaggio segreteria 0124-32053

MOTOSEGA (n.2) lama cilindrata, cavalletto antinfortunistico per taglio legna, decespugliatore cc.48, marca Kawasaki, tosaerapi 18 Hp, vendesi. 011-3499367 0141-[illegible]

[illegible] vendo a L.100.000. 0124-78278

MOTOZAPPA motocoltivatore o trattore cv.30, 4 ruote motrici, cerco in acquisto solo se in perfetta [illegible], pagamento in contanti. Tel pasti 011-9632149

MOTOZAPPA [illegible] o trattorino, massimo cv.30, solo in perfetta condizioni, [illegible] in acquisto con [illegible] in contanti. Tel. [illegible] 011-9644920

PALI CASTAGNO per vigna, mt.3 di [illegible]za, vendesi a L 5 000 cadauno 0125-57116

[illegible] [illegible] [illegible] con fioriture, appassionata al [illegible] vende L 2.000 cadauna, cipollina con fioritura [illegible] primavera all'inverno, zona Sangano. 011-9087005

PIANTI[illegible] NESPOLE (n.5) del Giappone, vendesi a L. 10 000 cadauna e (n.10) piantine lamponi L.1.000 cadauna 0125-57116

[illegible]ATI [illegible] SIEPI [illegible] tipi, [illegible] 011-9650270

RASAERBA EFCO modello TR4747, motore Kawasaki 4 tempi, avviamento manuale 7 velocita', capacita' di taglio cm.47, professionale, vera occasione, vendo. 011-9921238

[illegible] GARDA modello 414 a benzina, vendesi a L.150.000. Tel. [illegible] 011-2463084

TAGLIASIEPI GARDENIA lama cm.60, cavo ml.35, come nuovo, vendo L.150.000 011-8405380

TAMAYA pianta tropicale con fioriture, appassionata giardinaggio vende per spazio L.5.000/10.000 e vasi diversi gambi L.30.000 prossima fioritura, zona Sangano. 011-906[illegible]

TAVOLO GIARDINO 4 sedie legno, tavolo giardino bianco, 3 sedie dondolo 3 posti, 8 sdrain bianche, prezzo affare. Serali 011-9275390

TOSAERBA OUTBROD 1.300 Watt, buone condizioni, [illegible] [illegible] Tel serali [illegible]1-93[illegible]

TO[illegible] con maxi[illegible] raccoglitore, motore cv.5, vendo a L.350.000 Tel. pasti 0123-417493 - 0368-35[illegible]

TRONCHETTO FELICITA' per grosso selezione albergo/ristorante/hotel, uffici/negozi/studi [illegible] privata, a 1 fusto con 3 diramazioni, [illegible] a L.350.000, a Sangano, occorrente furgone. 011-9087005

TRONCHI DI PINO secco e legna da ardere, vendesi 011-8378093

31 offerta/domanda

ANGOLO BAR in pino, tinta noce, vendo a [illegible] lire[illegible]. Tel pasti 011-625088

ARMADIO 4 STAGIONI 6 ante, 1 cassettiera interna, vendesi a L.700.000. 011-2201246

[illegible]ADIO 4 STAGIONI 4 ante, noce, nuovo, causa trasloco vendesi a L.1.300.000 [illegible] dopo [illegible] 17 [illegible]

ARMADIO 4 STAGIONI 3 ante, beige e marrone, vendesi. 011-543257

ARMADIO 6 ANTE frigo con freezer, fornello a gas, mobile ingresso con attaccapanni, specchio e cassetto, vendesi. 011-6054660

ARMADIO 8 ANTE in noce, 2 cassettiere e 4 ripiani interni, vendesi a L 4milioni. 0335-8315167

[illegible]O GUARDAROBA lung. [illegible] 60, [illegible], vendesi L 250.000. Tel pasti 011-7802417

ARMADIO NOCE 1 porta, con cassettone e specchio, primi '900, [illegible] di noce, molto bella, [illegible] cucina senza elettrodomestici, vendo 011-336438

ARMADIO 2 ante, s[illegible]0, vendo a prezzo [illegible] Tel [illegible] 011-9346047

ARMADIO 2/3 ante, [illegible] vendo causa inutilizzo vendo a prezzo affare 011-8952496

[illegible] 4 stagioni, in ciliegio, piu' letto [illegible]oniale, con vano ripostiglio a rete in [illegible], vendesi a L.4milioni causa trasferimento 011-233519

ARMADIO 6 ante, 6 cassetti, 2 specchi, misure [illegible] 300x210x60, palissandro scuro, ottime condizioni, vendesi [illegible] 400 [illegible]trattabili. 2 materassi ortopedici buone condi[illegible], L.50 000 cad. 011-8191112

[illegible] Tavolata, bianco, cm.291x30, [illegible] design Cyrus Company, in ferro, color argento, vendesi rispettivamente a L.3milioni e L.1milione [illegible]

ARMADIO a 2 ante, per entrata, stile Barocco Venezziano, [illegible] bello, vendo a prezzo interessante 011-4035326

[illegible]ADIO chiaro, cm 370x290, cassetti interni, specchi, mobile letto 1 piazza e mezza in noce, vendesi. 011-356674

ARMADIO con ante a specchio, chiusura libro, altezza mt.2.20x1.00, vendo a L.350 000. Tel [illegible] 011-[illegible]417

ARMADIO in teak, 6 ante (3+3), cassetti, ottime condizioni, vendesi a L 500 000. Tel pasti 011-8120570

ARMADIO nuovo, ancora imballato, 4 ante, colore magnolia, [illegible] specchio, servetto interni, cm 294x224, vendesi. 011-533150 - serali 011-641204

ARMADIO seminuovo, in noce, con 2 vetrinette, vendesi a L 3milioni trattabili. 011-9844327 0368-3004546

ARMADIONE 6 ANTE laccato panna, chiusura a bocca di lupo, h 90, ben tenuto, come nuovo, vendesi a L.600.000 trattabili. 011-[illegible]

ARMA[illegible]ONE LACCATO bianco, in fresino, con[illegible] scorrevoli di cui 1 a specchio, cm.270x270x60, vendo a L.1milione trattabili. Tel. serali 011-9494139

ARMADIONE a ante, con cassettiera centrale, letto matrimoniale senza reti, 2 comodini, colore noce lucido, vendo a prezzo da concordare. Tel serali 0368-3647823

ARMADIONE altezza mt.2.50, larghezza mt.2.75, profondita' cm.65, 3 ante scorrevoli di cui 1 a specchio, causa trasferimento, vendesi a L.1.500.000. 011-4523851

ARMADIONE battesimo di grande effetto, struttura grigia, finiture nere, ante internamente di specchio [illegible], [illegible] mt.5x3, profondita' cm.60, vendesi. 0339-8193709

ARREDAMENTO ALLOGGIO camera letto, pranzo Barocco '900, vendesi causa trasferimento a privato convenientemente, anche separatamente. 011-544275

ARREDAMENTO COMPLETO come nuovo, 8 mesi di vita, causa inutilizzo svendo al miglior offerente 0337-226620

ARREDAMENTO COMPLETO in buono stato: camera letto, ingresso, tinello, cucinino, lampadari e varie, vendesi urgentemente a prezzo interessante, anche singolarmente. 011-3291437

ARREDAMENTO COMPLETO buono stato, composto da camera letto, ingresso, tinello e cucinino, lampadari, divano e frigo nuovi, cucina a gas e varie, vendesi. 011-8635601

ARREDAMENTO COMPLETO causa trasloco, vendesi anche separatamente. 0161-834364

[illegible]REDAM[illegible] [illegible] composto da mobili per tinello, [illegible] letto, ingresso, bagno, vendesi. [illegible]

ARREDAMENTO in gunco e bambu', adatto salotto, veranda, camera o negozio, come nuovo, usato da esposizione, vendesi 0360-534878

ARREDO COMPLETO composto da camera da letto, soggiorno, cucinino, vendesi. 011-9003224

ARREDO COMPLETO di alloggio, vendo causa trasferimento a L.2milioni. 0338-8457647

ATTACCAPANNI Vecchia Marina, originale, [illegible] specchio ovale', vendo a L.250.000, mantovana Arquati scolpita, cm.360 a L.80.000; lampadario bronzo a L.150.000. 011-4523501

BASTONE PER TENDA mantovana, mt.2.30x0.20, nuovo, vendo a L.40.000; bastone d'acciaio allungabile, per tende americane, a L 50.000 011-4111179

BASTONI TENDE (n.3), mt.2.50 circa L.20.000, n.3 sbarre legno tende, mt.2.50 circa L.30.000, n.3 sbarre alluminio tende mt.2.50 L.40.000/250. 011-597334

BLOCCO CUCINA DADA bianco, cm.240, lavello acciaio inox, 2 piastre elettriche, piano in marmo, vendo 011-562272

[illegible]BORIERE alcune, praticamente nuove, vendesi per eccedenza. 018[illegible]786[illegible]

BRANDINA PIEGHEVOLE con ruote, vendo a L.30.000. Tel. pasti 011-814581

BRANDINA con materasso e zanzariera, come nuova, vendesi. 011-702921

BUFFET CUCINA legno naturale, 4 porte, cassettiera, doppia vetrina, vendesi. 0122-39422

BUFFET con specchiera dorata, stile Barocco e tavolo intarsiato con 6 sedie, vendesi. 011-9697132 [illegible]

CAMERA DA LETTO colore palissandro, con armadio 6 ante, specchiera [illegible] vetrinetta e comodini, letto senza[illegible]le [illegible], vendo a L.600.000 011-4710851

CAMERA DA LETTO con letto in ottone, armadio 3 ante, con specchi e cassetti, [illegible] settiere, comodini, lampada, [illegible] [illegible], [illegible] mobili. [illegible]

CAMERA DA LETTO in noce, vendesi 0335-7025098

CAMERA DA LETTO ottimo stato, nera e [illegible], vendo a L.1.200.000 trattabili. Tel. serali 011-3[illegible]175[illegible]

CAMERA LETTO 2 comodini, [illegible] in legno chiaro, bellissima, L.1[illegible]. [illegible] 011-9941612

CAMERA LETTO Barocco Piemontese, composta da 2 letti gemelli, armadio 3 ante con specchio, 2 comodini, [illegible], specchio, L.2.200.000 anche singolarmen[illegible] 011-393944

[illegible] **LETTO** Chippendale, vendesi, ottimo affare. 011-2734692

CAMERA LETTO anni '60/70, matrimoniale, completa, buone condizioni, vendo. 011-8471239

CAMERA LETTO completa, stile Chippen[illegible], ottimo stato, vendo. [illegible], serali [illegible]-[illegible]

CAMERA LETTO completa, buono stato, stile moderno, colore bianco, letto massello noce, vendesi L 900 000 011-7723903

CAMERA LETTO composta da guardaroba, 2 letti, comodini, toeletta, regalasi. 011-3580230

[illegible] **LETTO** [illegible] [illegible], vendesi a L.[illegible] non trattabili. Tel. le [illegible] [illegible]

CAMERA LETTO in noce chiaro, con letto imbottito, 2 comodini, scrittoio, vendesi a L 1.500 000 011-8336156

CAMERA LETTO laccata panna, con armadio 6 ante, como', comodini, specchi e letto con reti, ottimo stato, vendesi a L.800.000 Tel serali 011-8581172

CAMERA LETTO laccato nero lucido, con letto matrimoniale a doghe, 2 comodini e como', buone condizioni, vendo L 1milione. 011-384286

CAMERA LETTO letto con cuscini in pelle, armadio 4 stagioni, como' e comodini, L.4milioni; mobile soggiorno, 2 vetrine, L.1.800.000.Tel. ore 20 0347-8881773

CAMERA LETTO matrimoniale, di 20 anni, con armadione 4 stagioni, vendo a L.200.000. 011-7072981

CAMERA LETTO matrimoniale nuova, letto singolo e ragazzi con armadiona, specchi, 2 sedie antiche, televisore satellitare, stereo 4 casse, affare, vendo 011-784222 0339-2801464

CAMERA LETTO matrimoniale, vendo a L.200.000. 011-8471844

CAMERA LETTO matrimoniale, noce, armadione stagionale 6 ante, como', specchio, letto 2 piazze con reti e materassi, ottimo stato, privato vende. 011-4030848

CAMERA LETTO matrimoniale, in palissandro, armadio 4 stagioni, con girotetto, comò, comodini a puff, vendesi a L.400 000 011-8976384

CAMERA LETTO matrimoniale, con materassi Turinflex seminuovi, armadio 5 ante, 3 [illegible] como' con specchiera, comodare, poltroncina, vendesi a L.500.000 011-3292157

[illegible] **LETTO** noce massiccio, 2 mesi, L.5.500.000; ingresso noce a L.350.000; cucina americana bianca, 2 mesi, tavolo, sedie, elettrodomestici L.2.300 trattabili 011-8051853

CAMERA LETTO semilucida, ottimo stato, mobile da sala, cassettiere ad elmo, vendesi.Tel pasti o serali 011-4111737

[illegible] **LETTO** singola, con scrittoio, [illegible] in frassino, ottime condizioni, valore L.5milioni, privato vende a prezzo interessantissimo Tel pasti 011-638433

CAMERA LETTO stile moderno, armadione 4 stagioni, colore palissandro lucido, vendo L.150.000. 011-3199914

CAMERA MATRIMONIALE ottimo [illegible], vendo. 011-9808409

CAMERA MATRIMONIALE color noce, vendo a prezzo affare. Tel pasti 011-7380033

CAMERA RAGAZZI di 2 letti, 2 librerie pensili e 2 [illegible] terra, 1 scrivania, tutto in frassino, vendesi [illegible] 011-[illegible]

[illegible] **RAGAZZO** bellissima, noce chiaro, armadio 4 ante, 6 [illegible], letto con rete a doghe, comodino e 3 cassetti, libreria, causa trasloco vendo urgentemente 0338-3447661

CAMERA RAGAZZO componibile, con armadione, cassettiera e letto, vendesi a L.350.000 011-3091550

CAMERA RAGAZZO frassino, 2 armadi, letto 1 piazza, comodino, scrivania, vetrinetta altezza medio bassa, [illegible] 6 sedie, prezzo affare. Serali 011-8275390

CAMERETTA [illegible] cerco in acquisto, max spesa L 1milione. 011-799313

CASSETTIERA O [illegible] in legno, buono stato, persona bisognosa [illegible] in regalo Tel. dopo le ore 15 011-254980 0347-8147263

CASSETTIERA rossa, cm.40x85x55, mobile ingresso, specchio cm.87x187x78, 2 sgabellini imbottiti, vendesi. [illegible] serali 011-4552233

COMO' 4 cassettoni, in noce nazionale, stile arte povera, vendesi a L.2.100.000; 2 comodini, 3 cassetti, noce nazionale, arte povera, L.600.000. Tel. serali 011-3104380

COMO' a 4 cassetti, con piano in marmo e specchiera, vendo a L 250.000 011-4380911

COMO' e 2 comodini, letto laccato bianco, vendo a L.350.000. 011-9668644

COMO' stile Barocco, noce massiccio, roma nuovo, con specchiera, letto matrimoniale e comodini, vendo anche separatamente 011-398396

COMODINI con porticina e cassetto, ripiano in cristallo, vendesi a L 300 000 la coppia 0360-666596

CONSOLE con specchiera, stile Impero, piu' 2 poltrone pelle nera, seminuove, mobile bar in legno, vendesi. Tel. pasti 011-219815

COPRIFILI in noce e bianchi piu' 5 porte nuove, vendesi. 011-235118 [illegible]

COPRITERMO (n.2) bianco e [illegible] linea massello, vendo a L 150.000 011-4111163

COPRITERMO modello classico, verniciato a forno, con 2 ante e pianetti laterali, per libreria a giorno, in marmo rosa, cm.135x25x120, usato poco, a L.400.000 011-2216961

COPRITERMOSIFONE in buono stato, in metallo verniciato, di cm.108x48x21, vendo a L.80.000 e 1 di cm.111x77x25 a L 80.000 011-396766 0338-9578157

COPRITERMOSIFONI in legno, come nuovi, vendesi 011-9564426

CREDENZA 2 armadi in noce, 2 librerie e letto in ferro battuto, vendo a prezzo da concordare 0338-447721

CREDENZA con vetrinetta, 5 sedie, camera letto bianca con bordi neri, senza materassi e reti, vendo a L.1milione in blocco o separatamente. 011-2268047

CREDENZA con vetrina, piano buffet e piastrella, in legno rovere, ml.1.90x2.10, tavolo in rovere cm 160x80, 6 sedie, vendo a L.2milioni. 011-9065813

CREDENZA in castagno, vendesi a prezzo da concordare. 011-2206559

CREDENZA in legno massello, tavolo allungabile, lavorata, 2 sedie, vendesi a L.1milione. 011-9642914

CREDENZA in legno, con vetrina scrivania, vendesi a L 180 000 Tel.serali 011-[illegible]

CREDENZA in radica, come nuova, interno [illegible] 4 porte vetrate, lunghezza ml.2.60, vendesi.Tel.ufficio 0122-640828 - Tel [illegible] 011-9642050

CUCINA AMERICANA bianca, ad angolo, mc.330, ml.2.10, con elettrodomestici, pilastro, vendesi a L.3.500.000 trattabili. 0338-3196960

CUCINA AMERICANA con tavolo a penisola, piu' frigo con freezer a 4 cassetti, vendo a L.2.500 000. 011-8013307

CUCINA AMERICANA lunghezza ml.3, con accessori, vendo a L.700.000 trattabili. 0121-321983

CUCINA AMERICANA finta noce, ottima condizioni, vendo a L.2milioni trattabili. Tel pasti 011-3248420

CUCINA BERLONI in legno, lavello acciaio completo di lavastoviglie, tavolo rotondo allungabile con 4 sedie, vero affare, vendesi. 011-9541540

CUCINA BERLONI ml.3.5 lineari, con cucina a gas e forno, frigorifero con congelatore, tavolo e 4 sedie, vendo. 011-233087

CUCINA COMPLETA ml.3, piu' divano letto, come nuovi, vendesi. 0330-424786

CUCINA COMPONIBILE Scavolini, colore frassino, completa di elettrodomestici, lunghezza ml.4 [illegible] 4 sedie, vendo a prezzo da concordare 011-626391

CUCINA COMPONIBILE pensili alt. [illegible] e cassettiera, senza elettrodomestici, colore bianco e frassino, vendesi 011-9583754

CUCINA COMPONIBILE di gran classe, in pino svedese massiccio, piu' tavolo tavernetta, lunghezza ml 4, in vero legno massello, vendesi 011-9224803

CUCINA COMPONIBILE cm.300, con angolo cm.120, pensili sopra e sotto, cofano mobile cm.200, frigorifero con freezer, vendo a L.1milione.Tel.pasti 011-3978938

CUCINA COMPONIBILE ancora imballata, mai usata, vendesi per inutilizzo. 011-259273

CUCINA COMPONIBILE completa, con tavolo e sedie, vendo a L.1.200 000. [illegible]-9276147

CUCINA COMPONIBILE angolare, in rovere, lunghezza totale ml.3.45, senza elettrodomestico, solo frezer, con tavolo, vendo a L.1milione. 011-654703

CUCINA COMPONIBILE in [illegible], composta da frigo, cappa, acciaipietti, vasino, cucina, tavolo, 6 sedie, lavatrice, vendesi a L.3milioni trattabili. 011-2422613

CUCINA COMPONIBILE ml.4.50 lineare, in frassino, ottimo stato, da vedere, vendesi. 011-9564878 [illegible]51

CUCINA rustica ml.2.75, lavello acciaio cm.90, piastra 4 fuochi cm.90 acciaio, cappa acciaio, tavolo cm.80x150, panca angolare ml.2.15x1.40, 2 sedie, L.950.000. 011-7791659

CUCINA tipo americana, lineare, con tavolo a [illegible], valore L.7.500.000, vendo a L.5milioni 0335-8315187

CUCININO mobile bagno a lavello, composto da tavolo e 6 [illegible], divano, vendo a prezzo conveniente. [illegible]

CUCINOTTA in laminato tavolo allungabile, 4 sedie, lavandino acciaio doppia vasca e lavandino, 4 mobiletti 2 ante, mobiletto 1 anta, cassettiera, a L 800 000 011-9090226 - 011-9091205

DIVANI (n 2) Flou, ml 180, [illegible] comodi, imbottitura in piuma, [illegible], comprensi di [illegible] affare, [illegible] a L 700 000. 011-7794879

DIVANI (n 2) a 2 e 3 posti, piu' 2 poltrone sfoderabili, ancora nuovi, vendo anche [illegible] persteriamente. 0125-579025

DIVANI (n.2) a 2 posti, pelle marrone, buone condizioni, vendesi anche separatamente a L.1milione cad. 011-6195498

[illegible] 3 posti con letto e 2 posti, cuscini piuma sfoderabili, ottimo stato, vendesi a L.500.000.Tel.pasti 011-8718833

DIVANO ANGOLARE 5 posti, vendo a L 600 000 trattabile.Tel serali 011-252280

DIVANO ANGOLARE con cassapanca, modello Busnelli, cm.180x300, interamente sfoderabile, 1 anno e mezzo di vita, valore commerciale L 6milioni, vendesi a L.2.500 000 trattabili, 0347-6177006

DIVANO IN PELLE 3 posti trasformabile in letto (cm.240x95), vendo a L.750.000; set letto colore marrone, in pelle + 2 poltrone a L.700.000; 2 pouf a L.300.000 011-789087

DIVANO IN PELLE 4 posti, [illegible] 6 sedie, 2 tavoli in acciaio, vendesi. 011-9208850

DIVANO LETTO 1 piazza, rivestimento tessuto, buone condizioni; 6 sedie in legno, rivestimento in pelle rossa, per sala pranzo, vendo Tel pasti [illegible]

DIVANO LETTO 2 piazze, nuovo, ancora imballato, vendesi a L.400.000 non trattabili 011-251052

DIVANO LETTO 2 posti, [illegible] le, cuscini piuma, ottimo stato, acquistato da Bergallo, vendo a L.500.000. Tel. ufficio chiedere di Carla 011-4373777

DIVANO LETTO 2 posti, comprensivo di rete e materasso vendesi a L 300.000. 011-211792

DIVANO LETTO come nuovo, doppie fodere, interamente sfoderabile, vendesi a L 580 000 trattabili. Tel. ore 17 011-4111163

DIVANO LETTO con materasso in lana, ottimo stato, vendesi a L 300 000 Tel pasti 011-8190469

DIVANO LETTO in pelle, 3 posti, letto per 1 persona, buono stato, vendo a L 250 000 trattabili Valbia in Rivoli 011-9567958

DIVANO LETTO in pelle, rivestimento in velluto scuro, con poltrona, fattura artigianale alla pregio, vendesi urgentemente. Tel. serali 011-6506274 011-356850

DIVANO LETTO matrimoniale, bellissimo, nuovo, vendesi a L.1.500.000; cameretta per lavanda in ottone, L.200 000 011-3140808

DIVANO LETTO matrimoniale, in pelle testa di moro, con 2 poltrone, come nuovo, vendesi 011-9046529

DIVANO LETTO matrimoniale con materasso nuovo, velluto verde chiaro, vendo L.200.000, mobile letto 1 piazza colore noce con materasso, L.100.000. 0338-3447661

DIVANO LETTO tessuto verde, decoro [illegible] cm 81x165, vendo a lj 250.000. 011-[illegible]

DIVANO LETTO vendesi ad ottimo prezzo. [illegible] 011-6197582 - 0338-4582200

DIVANO NERO morbidissimo no tela, tutto gommapiuma, letto 2 piazze, aponde asportabili, ideale bambini, vendo per spazio L 550.000 Tel.Sangano (TO) 0347-[illegible]2241

DIVANO 2 posti a mazzo, metà '800, origine Inghilterra, ottimo stato, recentemente restaurato, foderato tessuto d'epoca azzurro, completo 2 poltroncine, L.2milioni. [illegible] serali 011-8004107

DIVANO 2 posti, poltrona in pelle (^quality', legno rovere, vendesi. Tel. fino alle ore 15 [illegible]

[illegible] 2 posti, sfoderabile, vendesi a L.150.000. 011-9378421

DIVANO 3 posti, 2 poltrone, vera pelle, colore albicocca, vendo a L.500 000. Tel. pasti 011-814581

DIVANO 3 posti, in pelle marrone, vendesi a L 100.000. 011-9111239

DIVANO 3 posti in velluto, no letto, lavorato artigianalmente, nuovo, colore castoro, valore L 2 200 000, vendo a L 1 200 000 non trattabili 011-7804583

DIVANO 3 posti, vendo a prezzo da concordare 0335-477123

DIVANO angolare, componibile, moderno, completamente sfoderabile, vendo a L 980 000 011-7802416

DIVANO in pelle, tabacco, 3 posti, ottime condizioni, vendesi per immediato realizzo a L.250.000. 011-3272188

DIVANO in vera pelle, 2/3 posti, marrone, con rivestimento in tessuto fatto su misura, imbottito, vendesi [illegible]. Tel.14/15 TB,3922 011-5172517

DIVANO no letto, Chateaux D'Ax ed un tavolo in rovere massiccio, allungabile, con 4 sedie abbinabili, vendo. Tel. pasti o serali 011-6406402

DIVANO pelle nera, 3 posti, ottimo stato, vendo. 0335-8308925

DIVANO piccolo, cm.85x45, bello, stile Barocco, legno noce, foderi ricamati a mano rosso punto, vendesi 011-6698248

DIVANO signora veramente bisognosa, cerca in regalo. 011-9002834

DIVANO stile rustico, 2 posti, sfoderabile, in legno massiccio, vendesi a L.250.000 011-7481931

DIVIETTE colore marrone, vendesi. 011-8063031

DIVIETTE in plastica, colore grigio chiaro, compresi montanti, misure [illegible] 215x110, vendesi 011-4031581

DONDOLO IN GIUNCO molto robusto, vendesi a L.150 000; specchiera per ingresso con attaccapanni a buon prezzo. 0347-9853187

ENTRATA in legno, composta da attaccapanni, [illegible] scarpiera, vendo a L.200 000 011[illegible]

INGRESSO ROVERE armadio, mobile portatelefono, mobile, antine L.2.500.000; sottolavello e lavandino bianco 1 vasca a L.30.000; copritermo legno e paglia, [illegible] 011-9844672 0347-5140881

INGRESSO credenza con specchio, in radica, laccato lucido, 8 cassetti, gambe e rifiniture in ottone, cm 104x38x75, ottimo stato, [illegible]. Serali 011-4150930 - 0338-3402530

INTERNAPTE A LIBRERIA colore rovere, consolle entrata rovere, nuovissimo, vendo a L 1 300 000 Il mensole ingresso, rovere, a L 200 000 011-8571185

LETTI SINGOLI (n.2) pieghevoli a scomparsa, in finta cassettiera, con ruote, vendesi Tel pasti serali 011-9151283

LETTINO [illegible] rotante, [illegible] L 90 000; [illegible] cucina in ceramica, L.100.000, letto con lettiera ed altro senza, [illegible].000 cadauno. 011-4344412

LETTO A CASTELLO con reti a doghe, artigianale vendo L 65 000. Vera occasione! (Cossato - TO) 011-2166080

LETTO A CASTELLO laccato bianco, [illegible] desi a L 300.000 [illegible]

LETTO A CASTELLO nuovo, divisibile in 2 letti, pino massello, molto robusto, con reti più' tavola frassino cm 200x90, vendesi a L.950.000. 0121-56521

LETTO IN FERRO singolo, come nuovo, rete a doghe in legno, vendesi a L.80 000. 011-233014

LETTO IN OTTONE cm 160x190, 2 reti, 4 materassi in lana, vendo 011-702004

LETTO MATRIMONIALE 2 comodini, comò con specchiera, armadio 4 stagioni 12 ante di cui 4 con specchio, buone condizioni, vendo a L.400 000. 0121-201369

LETTO MATRIMONIALE completo, con testiera in ottone, vendesi 011-601033

LETTO MATRIMONIALE finitura in ciliegio tinto, comprensivo di reti a doghe e comodini incorporati, vendesi a L 1.200 000. 011-211782

LETTO MATRIMONIALE moderno, come nuovo, finta marrone, bordo nero, vendo a L.170 000 trattabili Tel serali 011-9089678

LETTO MATRIMONIALE laccato nero e grigio, moderno, come nuovo, vendesi 011-238676

LETTO MATRIMONIALE con comodini e cassettiera, ottimo stato, vendesi. Tel. serali 011-745413

LETTO MATRIMONIALE color noce con reti a materassi [illegible] nuovi, vendo L.250.000 011-2157119

LETTO OTTONE matrimoniale, con testiera e pediera, modello classico con pomi, doghe in legno, vero affare vendesi a L.1milione. 011-3160101

LETTO SINGOLO cm.100x190, legno massiccio rete, materasso ortopedico, come nuovi, vendo a L.200 000 trattabili 0338-3264198

LETTO como' e comodini, anni '20, legno pregiato chiaro, intarsiato, vendesi a L.1.200.000 Tel.ufficio 011-3650069

LETTO imbottito, colore salmone, lolleri di ricambio nuovi colore verde acqua, valore L 3milioni, vendo a L.1milione 011-2621779 - 011-2623036

LETTO in frassino, con rete e cassettoni, per camera ragazzi, [illegible] a L 110 000 [illegible]

LIBRERIA in rovere, composta da scrittoio-tura più' vetrinetta, ottimo affare, vendesi a L 400 000 Tel serali 011-2730629

LIBRERIA legno, tinta noce e nera, metà con ante e metà a giorno, cm 98x38x141, vendesi 011-9571089

MENSOLE PENSILI (n.2), fondale e laterali sagomati, legno massiccio chiaro, ml 1.50/1.10 lineari, vendo L 100.000. 011-7723791

MOBILE A CASSETTO porta televisore, in legno, vendo a L 40 000 Tel. [illegible] 011-[illegible]

MOBILE BAR anni '40, 2 ante, 2 cassetti, lunghezza ml.1.20, vendo a L.100 000, mobile ingresso in palissandro, anni '40, lunghezza ml 1.70, 6 sedie 011-3146946

MOBILE [illegible] pagato L.2.500.000, vendo a L.500.000. 011-8205658

MOBILE [illegible] acajou inglese, 2 ante e 2 cassetti, [illegible]. 011-8914339

MOBILE COMPONIBILE per soggiorno, in ottime condizioni, vendo. 011-8471238

MOBILE CRISTALLIERA 4 ante, 2 cristalli molati, larghezza cm.80, altezza totale cm.226, vendesi per spazio a L.1milione [illegible] 011-7709185

MOBILE LEGNO ml.2.85x2.95, con cassetti, vani chiusi e aperti, vendo. 011-[illegible]

MOBILE LETTO nuovo, 1 piazza, con rete pieghevole, volendo anche materasso, vendesi a prezzo trattabile 011-323733

MOBILE PORTA CD nuovo, in ciliegio, vendo causa inutilizzo a L.60.000 [illegible] serali 0124-700052

MOBILE PORTA-TV vendo 011-8999808

MOBILE SALA PRANZO a sedile, stile moderno, numerosi pezzi, perfetto ed estremamente conveniente, vendo anche separatamente Tel ufficio 011-3362798

MOBILE SALOTTO componibile, colore bianco e nero, ml 3.60, vendesi 011-

MOBILE SOGGIORNO con vetrine, tavolo con marmo, 6 sedie, divano letto 2 posti, lavatrice, vendesi Tel pasti 011-4580276

MOBILE SOGGIORNO componibile, rovere di pino, vendesi L.1.300.000 trattabili. Tel. pasti 0347-4978758

[illegible] **SOGGIORNO** color [illegible] cm.250, 2 vetrine laterali, tavolo grande rettangolare, come nuovo, vendesi a L.1.400.000 011-2167118

MOBILE SOGGIORNO con 3 ripiani, larghezza cm.90, vetrinetta cm 47, armadietto 3 ante cm.140, profondita' cm.35, causa trasferimento, vendesi a L[illegible] 011-[illegible]

[illegible] **SOGGIORNO** [illegible], mensole centrali, colonne con ripiani in cristallo, cassetti e vetrine, altezza cm 208 e larghezza cm.300, [illegible] a L 500 000 0338-872564

[illegible] **SOGGIORNO** [illegible] noce chiaro, piu' tavolo quadrato e 6 sedie, divano letto 2 posti, reversibile, tutto seminuovo, vendesi a prezzo affare Serali 011-7733364

MOBILE TINELLO bianco, libreria, di [illegible] se, larghezza ml.2.25, altezza ml.2.30, a L.1.500.000; armadio Lema, 4 ante, 4 specchi, ml.2.20x0.60, altezza ml 2.90, L.2milioni 0338-4214111

[illegible] **VETRINETTA** vendesi 011-5617818

MOBILE completo per ingegno, con base, 2 mobiletti laterali, specchio, legno massiccio, vendesi.Tel. pasti 011-3113143

MOBILE con 2 letti, vetrinetta e piani libreria, colore noce, vendesi a L.800.000, mobile macchina [illegible] [illegible] [illegible], L 50.000. 011-2201248

[illegible] **LE** in noce, con 2 letti sgabelli, 8 vasi, vendesi a prezzo da concordare 011-858635

MOBILE letto a cassetto, armadio e cassetti, vendo a prezzo [illegible]. Tel dopo le ore 18.00 011-2624431

MOBILE ottimo stato, moderno, composto da 4 basi laccate nere, divano 5posti, tavolo quadrato, 4 sedie, vendesi blocco L 2milioni o separatamente a Cangnano 011-9669338

MOBILE stile Veneziano, 2 ante, misure cm 125x40, vendesi a modico prezzo 011-[illegible]

MOBILETTO PORTA-STEREO colore nero, anteina in cristallo, vendesi. Tel. dopo le ore 18 011-721483

MOBILI CUCINA in laminato marrone, cassetti in legno, 8 sedie, adatti 2^casa, vendesi. [illegible]

MOBILI CUCINA modulare laminato, composto da 2 ante, 3 pezzi inferiori, 3 pezzi superiori, cappa, [illegible], vendesi a L.300.000 trattabili. 0338-8038853

MOBILI SOGGIORNO e camera letto, componibili, legno non scuro, acquisto se [illegible] sione. 011-8178067

MOBILI USATI oggetti vari di arredamento e decorativi, curiosita' varie di qualunque genere, acquisto. Tel. ore 17/21 011-7788248

MOBILI armadio libreria, divano letto, scrivania, 2 sedie bar, console veneziana piu' panchetta, vendesi 011-355348

MOBILI lavapiatti e altri oggetti di recupero, causa sgombero locali vendo a prezzo trattabile Tel. [illegible] 0338-5352486 - Tel.h 13/21 011-8056018

MOBILI [illegible] in regalo. [illegible]

MOBILI per arredare casa, bisognosa cerca in regalo 011-3497872

MOBILIO ed elettrodomestici, cercasi in regalo per arredare 2^casa 011-323857 - 0338-4290855

OGGETTI ARTIGIANATO per arredamento, cercasi in acquisto. 0338-8840863

PENSILE multiuso (bagno, cucinino, sgabuzzino) colore bianco, cm 60x33x50, vendesi a L 40 000 011-9566745

POLTRONA A SACCO in pelle, color cuoio, inoltre 2 puff in pelle stesso colore, pa' 10 cuscini, vendesi. 011-662272

POLTRONA LETTO con rete a doghe, vendesi a [illegible] 011-4552184

POLTRONE [illegible] (n.2) velluto [illegible] scuro, vendo a L. 180.000 [illegible]2627

POLTRONE (n 2) dimensioni ml.1x1, in buone condizioni, vendo a L 25 000 cadauna. 011-6087254

[illegible] (n.2) in tessuto creton, mai usate, vendesi a L [illegible].Tel pasti 011-[illegible]

POLTRONE (n.2) in velluto, ottimo stato, no letto, vendo a L.100.000 cadauna. Tel pasti [illegible]

[illegible] (n 2) trasformabili letto, [illegible], vendesi a L.150.000, tavolo rotondo allungabile [illegible] 4 sedie, vendesi a [illegible] Tel pasti 011-2464327

[illegible] (n.2), stile moderno, in stoffa, fantasia leggera, usate pochissimo, vendesi L.150.000. 011-9580798

POLTRONE (n 4) extraorbustle, in stile antico, vendo causa trasloco a L.200.000 cadauna di fattura artigianale. 011-8121303

[illegible] **STEREO** a porta tv, vendesi a L.100.000.Tel serali [illegible]2730928

RETE LETTO pieghevole in 2, maglia in [illegible], [illegible], vendesi 011-9597171

[illegible] **MATRIMONIALE** a doghe, unica, cm [illegible], [illegible] a L 200.000 0338-9082432

RETE MATRIMONIALE a doghe, nuova, ancora imballata, vendesi a prezzo da concordare Tel serali 011-9575299

[illegible] **MATRIMONIALE** divisibile, a [illegible]tera, piu' materasso ortopedico, 2 sedie a sdraio, 1 lettino da campeggio, 1 secco a pelo, vendo tutto a meta' prezzo 011-4527309

[illegible] **METALLICA** matrimoniale, vendesi a L 180 000 011-7718390

[illegible] [illegible], vendesi [illegible] 011-298898 011-397032

RETE PIEGHEVOLE vendo a L.100.000 011-3081451

RETI DA LETTO (n.4) nuove, vendo a L 100.000 tutte. 011-201011

RETI LETTO (n 2) un lampadario per cucina e 8 basi piu' 2 pensili, vendesi. 011-[illegible]509

RETI (n 2) complete di materassi ortopedici, come nuovi, vendesi a L.100 000 011-[illegible]

RETI (n.2) con doghe, singole, 2 materassi [illegible], in buono stato, [illegible] Tel serali 011-358879

RETI (n.2) con piedini per letto matrimoniale, ottimo stato, vendo L.10.000 in blocco Tel. serali 011-5165310

SALA PRANZO seminuova, bellissima, [illegible] letto matrimoniale, ottime condizioni, vendesi 011-9203480

SALA PRANZO stile Barocco Piemontese intarsiato, grande specchiera, vendesi 011-7781039

SALA PRANZO stile Barocco, usata 8 mesi, con tavolo e 4 sedie, vendesi a L.2.300.000 011-95[illegible]

SALA PRANZO stile Chippendale, decorazione intarsio, ottimo stato, vendo Tel [illegible] 011-2054835

SALA RINASCIMENTO legno scolpito, tinta scura, composta di buffet, credenzone, tavolo, 6 sedie, ben tenuta, vendo a L.3.400.000. 011-233014

SALOTTO COMPLETO composto da divano 2 posti, [illegible] poltrone, vendesi a L.595.000 trattabili. [illegible]

SALOTTO praticamente nuovo, composto da divano letto, 3 posti, con 2 poltrone, vendo a L.300.000. 011-8012105

SALOTTO sole' piu' 2 poltrone, in pelle marrone scuro, no letto, come nuovo, vendesi. 011-489111

SCARPIERA altezza cm.100, larghezza cm 100, profondita' cm.40, [illegible] a L.70 000 011-4523851

SCRITTOIO Barocco, con relative libreria, vendo a prezzo da concordare 0338-5865191

SCRIVANIA SECRETAIRE e ribaltina, stile Liberty, con poltroncina, attaccapanni con intarsi stile Liberty, molto bella, buffet e controbuffet scuri, vendo. 011-9651203

SCRIVANIA bellissima, [illegible] razionale, forma a L, ml.2x0.70, [illegible] da vedere, vendesi Tel. dopo le [illegible] 20 011-[illegible]

SCRIVANIA cm.45x100, tipo legno, vendo L.40.000, abbinabile sedia per ufficio con ruote, tutto L.80.000 011-709014

SCRIVANIA cm 60x120, 2 cassetti, [illegible] ai a L.50.000. 011-3113392

SCRIVANIA con porta PC e piano scorrevole, colore nero, vendo a L.200.000 011-[illegible]

SCRIVANIA legno, mobile 4 ante (2 in cristallo), mobile ufficio o cameretta per bambini, vendo a prezzo da concordare. Tel. serali 011-3177744

SCRIVANIA ml.1.80x0.90x0.70, con 6 cassetti, vendesi. 011-[illegible]

SCRIVANIA *pur dattilo*, in legno colore grigio, vendo [illegible]

SEDIA A DONDOLO grande, in giunco, vendo a L.120.000, regalo sedia a dondolo [illegible] bambino; inoltre la[illegible] bambu' a L.25.000. 011-8498438

SEDIA A DONDOLO in legno ricoperto in pelle nera, come nuova, vendesi a L.150.000. 011-355471

SEDIA A DONDOLO in legno, con sedile e appoggiabraccia, in velluto beige [illegible] vendo a L.100.000 011-6614019

SEDIA DONDOLO nera, in ploppo italiano, vendesi L.600.000, vero [illegible]. 011-859911

SEDIE IMPAGLIATE (n.4), come nuove, inoltre mobile tinello finestrato 2 tavoli allungabili. 1 libreria aperta, letto con armadio, 2 comodini, vendesi. 011-5172517

SEDIE IMPAGLIATE (n.2) olmo, [illegible] a L.50.000. 011-4730100

SEDIE TONNINET (n.4) originali, colore bordeaux, vendesi a L.50.000 cadauna 011-9598251 - 0347-7654894

SEDIE (n.2) 1950, tavolo rotondo noce, divano letto velluto, libreria svedese tek, 3 specchi da muro, specchio cornice marrone/bianco, cristallo [illegible]9

SEDIE (n.2) in legno, vendesi a L.10.000 cadauna; 1 comodino, anni '60, con piano in marmo, vendesi a L.25.000. Tel. dopo 16.30 011-393158

SEDIE (n.4) in cuoio cromato, [illegible]. 011-727325

SEDIE (n.4) in legno e tessuto, inoltre 2 se[illegible] foderate in [illegible] a [illegible]. Tel serali 011-8953828

SEDIE (n.6) [illegible] con schienale a ventaglio L.1.200.000, 8 sedie stile Luigi XV, rivestite velluto lino giallo, L.1.800.000. Tel.mattino esclusi sabato/domenica 011-[illegible]

SOFA' ANGOLARE 5 [illegible], in stoffa, colore beige, vendo a L.200.000 011-9457333

[illegible] in noce, quasi nuovo, specchiera con cornice lavorata a mano, epoca Barocco Fiorentino (riproduzione) ml 1.37x0.78; inoltre tavolino legno 011-4110438

[illegible] COMPONIBILE con tavolo rotondo, 6 [illegible], piu' divano letto matrimoniale, vendo a L.600.000 011-6966373

[illegible] MEDIO/BASSO colore noce [illegible], come nuovo, vendo L.300.000. 011-3198814

SOGGIORNO [illegible]O/[illegible] laccato [illegible], completo di vetrina, angolo per televisore, tavolo quadrato allungabile, 4 [illegible]die con schienale, vendo a L.600.000 011-[illegible]

[illegible]ORNO MODERNO componibile, in rovere, vendesi a L.500.000. [illegible]

SOGGIORNO [illegible] basso con mobile bar, tavolo rotondo, 6 sedie, regalo a chi lo ritira con altri accessori per la casa. 011-[illegible]

SOGGIORNO [illegible]OVERE lunghezza mt.5.40, completo [illegible] tavolo nero allungabile, 4 sedili, come nuovo, [illegible] a L.3.500.000 Tel. serali 011-9441978

SOGGIORNO classico, tinta [illegible], mai vetrinetta, tavolo allungabile e [illegible], vendesi. 011-9090361

SOGGIORNO colore noce, 4 elementi, 2 vetrine, 1 porta TV e uno con ante, vendesi a L.150.000. 011-281347

SOGGIORNO con tavolo, ottimo stato, vendo causa trasloco prezzo in[illegible] [illegible]. serali o lasciare messaggio. 011-251379

SOGGIORNO in legno scuro, a pannelli chiari, composto da 5 elementi, tavolo rotondo e 6 sedie, vendo a L.800.000. 011-9528328 - 0347-3542026

SOGGIORNO in stile, completo di tavolo e 6 sedie, salotto in velluto piemontese, ottimo stato, vendesi 011-251959

SOGGIORNO medio basso, in rovere, con vetrinetta inglesina, tavolo a 4 sedie, ottimo affare, vendesi a L.1.300.000 trattabili. Tel. serali 01[illegible]30929

SOGGIORNO medio-basso, bianco, [illegible] e 4 sedie, [illegible]. Tel. serali 011-2473420

[illegible] stile Barocco Piemontese, in [illegible], composto da 6 sedie, tavolo ovale e credenza, [illegible]. [illegible]. dopo ore 18 0121-[illegible]

SOGGIORNO tavolo con 4 sedie, vendesi. Tel. pasti 011-798334

SOPRAMMOBILI oggetti vari, libri, cercasi in regalo. Ritiro *gratis* in Torino e provincia 011-7381241 0347-0620510

SPECCHIO BAGNO nuovo, tavolino salotto nuovissimo, lavandino in stile Luigi XVI, vendesi. 011-345019

SPECCHIO INGRESSO a pannelli componibili, dimensione massima altezza cm.112, lunghezza cm.123, come nuovo, v[illegible] L.700.000 trattabili. Tel. serali 011-[illegible]

SPECCHIO per il bagno, colore noce, 2 ante, accessori, come nuovo, vendo a L.100.000. 011-235086

STRUTTURA LETTO matrimoniale, [illegible] chiaro, moderno, senza [illegible], vendesi a L.150.000. 0335-6182425

STRUTTURA LETTO matrimoniale, con doghe in legno, vendesi a L.300.000. Tel serali 0368-569777

[illegible] a 2 ripiani tra cui il [illegible] in cristallo, per sala o altro, cm 67x67x43h, L.100.000. 011-4344412

TAVOLINI SALOTTO cristallo e ottone, uno rettangolare, uno quadrato e uno tris a scalare, vendo separatamente. Tel. ufficio 011-[illegible]

TAVOLINO BAR da salotto, rettangolare, cm.110x58x36 h. [illegible] legno noce chiaro, vendo a L.80.000 011-4112701

[illegible]OLINO BASSO SALOTTO stile moderno, struttura in ferro verniciato nero, piano in cristallo, cm [illegible] vendo a L.400.000 011-2215981

[illegible] **QUADR[illegible]TO** in [illegible] cm.84x84, spessore cm.1, alto cm.36, con base diametro cm 82, vendo a L.250.000. 011-9017913 - [illegible]

[illegible]NO RIBOTTATO noce nazionale, diametro cm 50, altezza cm.74, con cassettino, elegante, vendesi per inutilizzo a L.250.000. 011-7709165

[illegible] **SALOTTO** in [illegible], [illegible] a L.100.000 01[illegible]

TAVOLINO [illegible] quadrato, cris[illegible] fume' nero, vendesi a L.150.000. 011-[illegible]

TAVOLINO in ciliegio, forma a libro, vendesi a L.1milione [illegible]3

TAVOLO ALLUNGABILE privato vende sopra Crocetta. [illegible]

TAVOLO [illegible] [illegible] [illegible] salotto, vendesi. [illegible]

TAVOLO COMPUTER TEK pari al nuovo, vendo l 270.000 trattabili. 011-4528459

TAVOLO COMPUTER nuovo, piano laccato, piano stampante, larghezza cm.48, lunghezza cm.90, altezza cm.83, vendo a L.70.000 trattabili. 011-2621743

[illegible] **CRISTALLO** [illegible], 120x120, sedie acciaio cromato e [illegible] ra, come nuovo, vendo Tel serali 011-9091488 011-9048618

TAVOLO CUCINA in noce, cm.180x85, allungabile fino a cm.280, vendo a L.400.000 trattabili. Tel. dopo ore 21 o domenica 011-2203129

TAVOLO NOCE diametro cm.110, artigianato piemontese, anni '60, con 6 sedie in velluto, ottimo stato, vendesi. Tel. pasti 011-9716933

TAVOLO NOCE nazionale, rotondo, allungabile, con 6 sedie, vendesi a L.1milione [illegible] serali 011-9845[illegible]

[illegible] **NOCE** rettangolare, per cucina, sottolavabo bianco da bagno, mobiletto multiuso tinta noce, 2 librerie, vendo. 011-[illegible]

[illegible] **QUADRATO** in rovere, ml.1.X1 apribile, con 4 sedie, inoltre divano letto a 3 posti, tutto come nuovo, vendesi a L.800.000 [illegible]

TAVOLO RETTANGOLARE in noce, inoltre 4 sedie impagliate, tutto in legno massiccio, vendesi a L.500.000 011-811035

TAVOLO ROTONDO [illegible] diametro cm.115 piu' prolunga, vendo L.300.000 in eccellenti condizioni. 011-9566584

TAVOLO ROTONDO allungamento diametro cm.115, laccato scuro, vendesi a prezzo di realizzo 011-3095779

TAVOLO ROTONDO in legno massiccio, colore bianco, con piantana particolare, diametro ml.1.15 allungabile, nuovissimo, imballato, vendo L.400.000. 011-7716134

TAVOLO ROTONDO piu' 6 sedie, tutto in legno, vendesi a L.400.000 trattabili. 011-[illegible]

TAVOLO SALOTTO giapponese, nero con bellissimi ripost in giada, inoltre soprammobili, vecchi piatti, lampadari in bronzo e cristalli, vendesi. Tel.ufficio 011-8131463

TAVOLO [illegible] allungabile, in no[illegible], come nuovo, [illegible]. Tel. pasti 011-9831478

[illegible] allungabile, cm.180x80, in pino di Svezia, color [illegible] praticamente nuovo, vendesi. Tel. pasti 011-7788923

TAVOLO frattino, misure cm.250x100, peso kg.180 circa, piancia unica, mobile bar in massello con 4 sgabelli, vendesi 011-[illegible] 0347-5212069

[illegible] in ciliegio, [illegible] chiaro, [illegible] nuovo, mt.1.20x1.20, allungabile, [illegible] a [illegible]. 011-4360032

TAVOLO in legno, bellissimo, cm.250x120 a ombrellone, ottimi per giardino, vendesi a [illegible] trattabili. Tel [illegible] 011-[illegible] 0347-5866343

TAVOLO in rovere massiccio, allungabile, con 4 sedie abbinabili, vendo. Tel. pasti o serali 011-6404402

TAVOLO moderno, cm.90x90, bianco, come nuovo a lampadario in bronzo 8 luci, vendo a prezzo modico. Tel. pomeriggio 011-8272548

TAVOLO ml.2x1, 4 sedie, come nuovi, vendesi a L.150.000, 2 reti. L.50.000. Tel. pasti 011-9680087

TAVOLO piano in cristallo pesante, cm.180x90, con base laccata e 4 sedie laccate grigio chiaro, vendesi. 011-4820805

TAVOLO piu' 4 sedie; mobiletto stiro Foppapedretti, vendo. 011-3180523

TAVOLONI (n.2) in legno, ml.1.80x90, vendo prezzo affare 011-549877

TENDA BAMBU' altezza cm 120, larghezza cm.90, vendesi Tel serali 011-738372

TENDE (n.3) veneziane, per interno, in lamierino colo[illegible] marca Arquati, fattello cm.2.5, altezza cm 270, lunghezza cm 120/130/175, vendo. 011-715390

[illegible]**LO FORMICA** buffet 3 ante sottostanti, 3 ante sovrastanti, colonna a letto, tavolo rettangolare, sedie, pensili cucina, forno a gas 4 fuochi, adatti 2^casa. 011-2053419

TINELLO come nuovo, con tavolo e 4 sedie, color noce tanganica, vendesi a prezzo affare. Tel. serali 011-4552905

TINELLO tutto in legno di castagno, con tavolo, 6 sedie, volendo con cucina 4 fuochi e pensili da cucinino, divano matrimoniale, vendo. 011-2258227

VETRINA in [illegible] cm 170x140, aperta su 2 fronti, adatta a separare 2 ambienti, vendo a L.300.000. Tel. serali 011-3116184

VETRINETTA nuova in arte povera, vendo per trasloco a L.1.400.000 trattabili. [illegible]-3144725

38 RIVESTIMENTI
[illegible]nda

CAMERA INSONORIZZATA professionale, smontabile, ml.4x3, vendesi a prezzo molto conveniente. 011-6606867

COLLA MAPEI Adesilex PS, kg.25, per piastrelle, [illegible] ultraplan, stucco nero antiacido 2 sacchi da kg.5, in blocco a L.35.000. Serali [illegible]523

CONTROSOFFITTATURA con lana di vetro, ml.6x5, come nuova, vendesi, ottimo affare. 011-5411383

MOQUETTE tipo Tapison, colore marrone chiaro, mq.104, in unico rotolo ancora imballato, privato vende per inutilizzo 011-[illegible]

[illegible] mq.20x20, vendesi a L.12.000 e mq.34x34 a L.14.000, prima scelta, vendesi causa mancato permesso edilizio. 0360-534676

RIVESTIMENTO BAGNO in ceramica, colore sabbia, con 5 decori, mq.36 totali, ven[illegible]

39 [illegible]TO CONDIZIONAMENTO
offerta/domanda

[illegible]CO
[illegible]V [illegible]CA
Operazione
[illegible]
vendita prestagionale
[illegible]
Impianti fissi murali e carrellati
PREZZI CONVENIENTISSIMI
Preventivi Gratuiti
Vigone (TO) Tel. 011.980.22.59

[illegible] **A GAS** Vaillant, ll.5, vendo a L.100.000. Tel. pasti 011-2160309 - [illegible]

BOILER A GAS Vaillant, vendo L.50.000 [illegible]. 0339-2737107

BOILER ELETTRICI (n.2) di ll.80 a L.100.000 e ll.100 a L.150.000, vendo per inutilizzo. 011-3835013

BOILER ELETTRICO ll.80, doppio attacco, anche collegabile ai termosifoni, ottimo risparmio energetico, vendesi a L.150.000 0122-641079

[illegible]ER ELETTRICO modelli Flamar, ll.12, ll.80 pochissimo, vendo L.100.000. 0335-8327992

BOILER GAS METANO ll.10 Vaillant, vendesi a L.150.000. 011-3084607

BOILER GAS SILVERMASTER 325, ac[illegible] elettronica, termostatico, usato pochissimo, vendo a L.800.000. 0172-[illegible]

BOILER VAILLANT ll.12, vendo a L.150.000. Tel. serali 011-3979868

BOILER (n.2) uno da lt.80 e uno da ll.80, doppio attacco elettrico e a termosifoni, [illegible] minuvel, vendo a L.400.000 in blocco o sin[illegible]

BRUCIATORE GAS Riello RS28 monostadio, potenza termica mcal/h.140-300, adatto caldaia riscaldamento, nuovo, vendo per errato acquisto a L.1.500.000 fatturabili. 011-4701589 - [illegible]

CALDAIA A GA$A[illegible] Ferroli, a [illegible] ss, Kcal.26.000, piu' bruciatore a gasolio, privato vende a L.300.000. 011-8958046

CALDAIA A GAS IN GHISA da pavimento, 35.000kcal, come nuova, a norme, colore bianco, adatta a villetta e attivita' commerciale, vendo 011-730581

CALDAIA [illegible] pavimento, Parietti, 52.32KW, Kcal 45.000, ottimo stato, vendesi a L.500.000 011-9573835

CALDAIA A METANO Kcal.26.000, boiler [illegible] separato (a metano), ancora imballato, vendesi per inutilizzo. 0141-934223

CALDAIA BONGIANNI cal.14/16.000, adatta a qualsiasi [illegible] impianto centralizzato, vendesi. 011-4475970

CALDAIA BRUCIATORE atmosferico Ideal Standard Isel 3, [illegible] installata, Kcal.150.000, centralina Zentrotherm W con valvola miscelatrice, 4 vie, ZR80 e servomotore, vendesi. 011-8064537

CALDAIA METANO a basamento, colorie 40.000, della Ferroli, vendo. 011-788897

CALDAIA MURALE Beretta Turbo, completa, per acqua calda e riscaldamento, vende[illegible] causa inutilizzo a L.600.000 trattabili. 011-2489284

CALDAIA VAILLANT Kcal.20.[illegible] leggio naturale, vendesi a L.250.000; boiler [illegible] metano Vaillant, a [illegible]. Tel. serali 0330-584489

[illegible]. Kcal.40.000, a legna, [illegible] co, vendesi. 0122-640261

CALORIE A LEGNA (n.2) cal.20.000-40.000, vendo a prezzo affare per ingombro locale. 011-9618137

CALDAIE VAILLANT (n.2) perfetti, vendo a L.300.000 cadauna. 011-8472942 - 0338-2793403

CAMINETTO termoventilato, rivestito mq.80, vendo a [illegible] da concordare. [illegible]-490344

CISTERNA per gasolio, lt.1.000, vendo a L.300.000 011-952488

CONDIZIONATORE AROO portatile, mod. Oscar Twing, 2250 frigorie nese, usato pochissimo, come nuovo, [illegible] a L.1 milione trattabili 0335-6496494

CONDIZIONATORE ARIA Bac 26, Super Pinguino De Longhi, [illegible].500.000. Tel [illegible]

CONDIZIONATORE D'ARIA Delchi, mo[illegible] U9H 061, [illegible] e a pompa [illegible] [illegible] frigoriferi, adatto per [illegible] circa, vendo a [illegible]. [illegible]

GENERATORE ARIA [illegible]A a gasolio, privato vende. 011-701[illegible]

POMPA DI CIRCOLAZIONE per impianto di riscaldamento, 2 velocita', attacchi 2", seminuova, vendesi a L.80.000. [illegible]

RADIATORE ELETTRICO a termosifone, programmabile con termostato, modello Arlesi [illegible] Casa Turbo, nuovissimo, [illegible] utilizzato, vendesi L.100.000 Tel. serali [illegible]

SCALDABAGNO FARGAS ben tenuto, vendo a [illegible] 011-9980184

SCALDABAGNO [illegible]MER piu' caldaia a gas Vaillant, vendesi anche separatamente. 011-4704427

SCALDINO [illegible] **GAS** [illegible], [illegible] a L.70.000 011-2161189

[illegible] [illegible] **KEROSENE** vendesi a L.150.000 0368-939174

STUFA A METANO [illegible] [illegible] [illegible], vendesi a L. [illegible] 011-284818 011-285871

STUFA CASTELLAMONTE ceramica, dipinta a mano [illegible] quadrata lato cm.61.5, altezza cm.150, con forno a tubo ceramica, pochissimo usata, vendo. 011-6612431

[illegible] **CATALITICA** vendo a L.70.000. [illegible]-9631832

STUFA CERAMICA Castellamonte, mai usata, base rettangolare con colonna marrone e caminetto fuori muro, ceramica mar[illegible]. [illegible]. 0338-4950540

STUFA ELETTRICA vendo a L.100.000. 0335-8324239

STUFA KEROSENE Kcal.8.000, adatta riscaldamento 2 camere, vendo a L.120.000; stufa kerosene elettronica, ottime condizioni a L.170.000 [illegible]

[illegible] **A K[illegible]** (n.2), ottimo stato a 2 boiler a gas, vendesi. 011-2426457

STUFE (n.2) convettori a gas metano, vendo Tel.serali 011-9721612

TERMOCONVETTORE RIETEC caldoplus Turbo, potenza 2 000W, volume riscaldabile mc 65, cm 43x68x10, norme CEE, nuovo, ancora imballato, vendesi a L 95 000 trattabili. 0338-4479496

TERMOSIFONE ELETTRICO come nuovo, vendo a L.50.000. 011-6192856

[illegible]**SIFONE IN** [illegible] 2/3 elementi, locale piccolo ingresso o bagnetto, come nuovo, vendo a L.100.000 intrattabili. 011-[illegible]

TERMOSIFONI ALLUMINIO (n.9) come nuovi, vendesi. 0124-480344

TERMOSIFONI (n.2) grandi, leggeri, anche usati, cerco. 0360-303447

[illegible] (n.2) in ghisa, da 7 elementi, a 6 colonne, vendo a prezzo [illegible]. 0172-86470

TERMOSTATO ambiente, con timer mensile, della Cronostart BE Grass Line, vendesi a L.100.000. 011-724608

40 SERRAMENTI, INFISSI
offerta domanda

Ceriotello Legno
Ora anche a Cavour

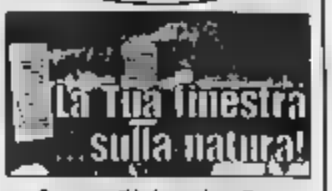

Serramenti in legno lamellare e metallico con verniciatura ad acqua - Porte Blindate Esclusive - Porte Interne

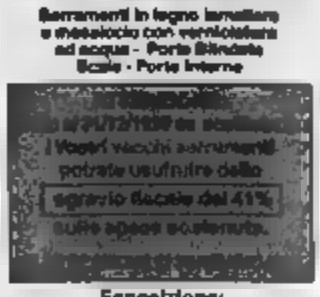

Esposizione:
via Pinerolo 113 - Cavour
Tel. 0121.800230
Produzione:
via Cardè 2 - Villafranca Piemonte
Tel. 011.9800086

UNAC

- Tutto sul cristallo e vetri speciali
- Antisfondamento - U-glas Box doccia
- Produzione vetrate isolanti [illegible] con posa in opera su vecchi serramenti
- Vetrate in fusione [illegible]

Via del Tiro a Segno 35
Pinerolo (To)
Tel. 0121.20.15.48
Fax 0121.20.15.48

BOX basculante, cm.212x218h, vendesi Tel. ore 13-15/19-21 feriali 011-7712355

CANCELLO IN FERRO 2 battenti, piu' portinato, mt.4.20x2.15, vendesi. Tel. serali [illegible]

[illegible] **LE[illegible]** nr.6 da cm105x128, nr.3 cm145x160, nr.2 cm.105x250 [illegible] cantati in acquario. [illegible]

FINESTRE (n.5) in douglas, con telai, gelosie a veri, ottime condizioni, inoltre portoncino ingresso, vendesi. 0338-9022564

GRATA BARRE per finestre, '800, ml.1.55x1.25, vendo L.100.000, cancello barre ferro '800, [illegible].15x1.50 L.200.000 0339-3382589

[illegible] **E PORTONE** in legno, vendesi 011-6961714

PORTA FINESTRA in douglas, 2 ante, doppi vetri, con telaio, ottimo stato, vendesi a L.500.000. 011-9882648

PORTA INGRESSO cm.80x210, completa [illegible] controtelaio, [illegible]. pasti 011-9531478

PORTA INTERNA INGLESINA completa di cambrana, maniglie e serratura [illegible], apertura [illegible] mezzo del [illegible] cm.214x89x10, vendo a [illegible]. 011-788899 - 0335-6666596

PORTA INTERNA cm.209x85x4, color ciliegio, completa di telaio cm.214x86x8, con vetro bianco satinato, serratura e maniglia, vendesi a L.350.000. 0338-5036900

PORTA SOFFIETTO in legno, color noce, dimensioni cm.80x210, vendesi. Tel. [illegible] 011-6610002

PORTE CIECHE (n.2) complete, in ottime condizioni, vendo. 011-9351885

PORTE FINESTRE (n.3) e 1 portoncino in larice, seminuove, 4 porte finestre in alluminio bronzo, stupende, vendesi per realizzo 011-922[illegible]

PORTE INGLESINE (n.5) in noce, [illegible]. 011-235118 0330-459361

PORTE INTERNA cm.80, [illegible] a L.250.000. 011-4033820

PORTE INTERNE (n.2) laccate bianche, buono stato, con montante e maniglia in ottone, vendesi L.250.000 cadauna. 011-2205087

PORTE INTERNE (n.3) complete di montanti, colore bianco, vendesi. 011-251379

PORTE INTERNE (n.4) tamburate, tinta noce, sopraluce in vetro, telaio, maniglie, coprijunti, vendesi a prezzo conveniente. Serali 011-8953828

[illegible] **INTERNE** (n.5) [illegible] vendo a L.400.000. 011-80[illegible]

PORTE INTERNE (n.5) [illegible], verniciate, vendo a L.100.000; 1 porta salone noce massello a L.300.000, con cristalli a coste nuove. Tel. pasti 011-3111088 0338-3713316

DOPO 20 ANNI DI ATTIVITA'

MOBILCENTER

ARREDAMENTI

Via Milano, 1 Settimo Torinese (TO)
Tel. 011/8002196 - Fax 011/8012050

CHIUDE

PER CAMBIO GESTIONE

1.000 m² DA VISITARE

TUTTI I MOBILI VERRANNO VENDUTI A PREZZO DI

STOCK

CON SCONTI REALI DAL 30% AL 80%

APERTO LA DOMENICA

OCCASIONI D'ORO PER PROSSIMI SPOSI

FINANZIAMENTI PERSONALIZZATI IN SEDE

ORGANIZZAZIONE E VENDITA DITTO E DIANA 0337/218445 - 0337/545945

PORTE INTERNE (n.7) color marrone, complete di telaio, inoltre porta in alluminio, usate, vendesi. 011-3179939

PORTE INTERNE noce tanganika, 3 pezzi con maniglia L.250.000 cadauna trattabili, vendo anche separatamente. Tel. ufficio [illegible]2798

[illegible] INTERNE per alloggio, con portoncino entrata, vendo a L.200.000. Tel. pasti 011-2164081

PORTE PLASTICA cm.210x80, color sabbia con telaio color legno, lamiera di serratura, privato vende a prezzo modico. 011-[illegible]

[illegible] (n.3) per interni, con maniglia in [illegible] cm.80x210, e 2 da cm60x200, vendo. 011-9968947

PORTE (n.4), cm.80x210, laccate bianche, con vetro, vendesi L.50.000 cadauna 011-[illegible]

PORTONCINI (n.2) in legno massiccio, cm.120x90 circa, cercasi [illegible] acquisto. Tel. pasti serali 011-9151393

PORTONCINI (n.2) in alluminio, persiane in legno, ottimo stato, vendesi [illegible]

PORTONCINI (n.2) ingresso appartamento, cm.83x221, rinforzati lamiera mm 2, serratura sicurezza 5 punti, vendo a L. [illegible] cadauno Tel. ufficio 011-7764137

PORTONCINO INGRESSO in alluminio, taglio termico, con vetri, [illegible], [illegible] nuovo, vendesi a L.600.000.Tel.pasti [illegible] 700052

[illegible] GRESSO vendesi a L.60.000, volendo anche con [illegible]. 011-495681

PORTONE IN FERRO verniciato, adatto a magazzino o officina; il portoncino ingresso, in legno a 2 battenti, vendo. 0338-833451 011-796497

RINGHIERA di vecchia fattura, ottimo stato, mt.20, vendo in[illegible] [illegible]

[illegible] SORR[illegible] Pastore, [illegible]tura centrale, altezza cm.340, larghezza cm [illegible], possibilita' [illegible], parietta, [illegible], [illegible]

43 ARAZZI RESTAURI

[illegible]ZO molto bello, [illegible].145x65, raffigurante scena[illegible], da appendere o inquadrare, vendesi a L.300.000. [illegible] telefonare al numero 0125-57116

COPRILETTI (n.3) anni '50, 1 piazza vari colori, vendesi. Per informazioni telefonare al numero 011-546309

[illegible] [illegible] cm.70x90, mai [illegible], vendo a prezzo da concordare. [illegible]-3110564

TAPPETO KILIM persiano, vecchia manifattura, cm.250x160, a disegni geometrici, vendesi. Per informazioni telefonare al numero 011-9342315

TAPPETO [illegible] pelo lungo, [illegible] greca, piu' 2 spendiletto uguali, belli, adatti [illegible] montagna o camera bimbi, mt.2x1.60, [illegible] dasi. 011-9376093

TAPPETO moderno, cm.280x150, [illegible] 3 tappeti [illegible] da letto, vendesi. [illegible]1-[illegible]

Nodi d'Arte
Tappeti Persiani - Orientali
C.so Vinzoglio, 1/F - Torino
Tel. 011.54.35.05

44 TESSILI PER LA CASA

COMPLETO PER LETTO singolo, lana merino, della Svizzera, vendo ancora imballato causa errato acquisto.Tel dopo ore 18 0347-8124556

[illegible] [illegible] in raso, color champagne, con cuscini, vendesi L.120.000, inoltre tappeti bagno, color blu, L.20.000, tutto[illegible] 011-4033620

COPRILETTO PIQUET bianco, lavorato singolo, vendesi a L.100.000. [illegible]

LANA PECORA bellissima, pulita e lavata, [illegible] quantita', vendo a L.8.000/kg. 011-9111239

MATERASSI LANA (coppia) ideali per 2^ casa, liquido causa inutilizzo a L.100.000. 0347-9034904

MATERASSI LANA (n.2) adatti a persone con reumatismi e per casa di montagna, ven-[illegible]. 011-4030948

MATERASSI (n.2) per letto singolo, mai utilizzati, nuovi, vendo a L.70.000 cad. [illegible]-8012104

MATERASSO MATRIMONIALE nuovo, cm.165x190, vendesi a L.250.000. Tel. [illegible] 011-359901

[illegible]SSO ORTOPEDICO lato inverno/estate, buonissimo [illegible], vendo L.80.000. 0347-9849024

MATERASSO ORTOPEDICO a piazza, vendesi. Tel ufficio 011-7710352

MATERASSO a rete singola, buone condizioni, vendo a prezzo modico. [illegible]57959

TAPPETO IN LANA stile classico, colore rosso/beige, misura cm.210x150, [illegible] L.150.000. 011-4034407

TENDA BALCONE color avorio, bracci ribaltabili, buono stato, 2 pezzi da cm.250 e cm.255, altezza cm.206, vendesi a prezzo di [illegible] 011-9572208

TENDE DA BALCONE a righe giallo e beige, misure cm: [illegible], ven[illegible]. 011-6063031

TENDE DA BALCONE o veranda, per sole o pioggia, mt.3x1, con bracci portanti e arrotolatore, come nuove, vendo. Tel. ufficio 011-9644920

TENDE DA SOLE (n.2) per balcone o veranda, mt.4x3, con bracci a avvolgitore a mano, come nuove, vendesi. Tel. pasti 011-9632140

TENDE SOLE (n.2), colore arancione, a ca-[illegible], lunghezza mt.2.70 cadauna, vendo a L.500.000 entrambe. Tel. serali 011-3116184

[illegible] per arredamento interno, tessuto trasparente, quasi nuove, vendesi per agriturismo villa. Per info[illegible] telefonare al numero 011-722706

TENDE scorrevoli, formate da 3 pannelli in lino, bianco, complete di barra e reggiranda, vendo a prezzo da concordare. Per informazioni telefonare al numero 011-352044

TOVAGLIA ricamata a mano di ghipur, 18 posti, bellissima, vendesi a prezzo interessante. Per informazioni telefonare al numero 011-2055462

45 LAVANDERIE
offerta/domanda

LAVANDERIA
CONERIO
DIVANI, MOQUETTES
[illegible]
CAPI IN PELLE
in [illegible]
Via Des Geneys, 40
Corso Torino, 95
☎ 0121-32.15.25
Centro Comm.le
LA PREALPINA di Roletto (TO)

VINO-CANTINA
[illegible]onda

BAROLO E BARBARESCO bottiglie annate '60-'70, Borgogno, vendo a prezzo da [illegible]. Tel. pasti 011-[illegible]

BOTTIGLIE SCURE per vino, cl.75 e lt.1, con macchinetta, vendesi. 011-9863925

BOTTIGLIE (n.170) da lt.1, per vino, in vetro nero, 2 damigiane da lt.54 e 2 da lt.34, vendo anche separatamente. 011-614618

BOTTIGLIE (n.200) e macchina per imbottigliare, vendo. 011-4113541

BOTTIGLIE (n.34) con tappo, lt.1, per conserve, vendesi a L.1.500 cadauna. 011-[illegible]

BOTTIGLIE (n.70) da vino, scure, vendesi a L.200 cadauna. 011-626267

BOTTIGLIE bottiglioni e damigiane vuote, vendo. Tel. pasti serali 011-3185703 - 0335-487[illegible]

BOTTIGLIE scure, per imbottigliare vino, da lt.0.75 e da lt.1, vendesi a L.500 cadauna. 011-2164081

BOTTIGLIONI (n.100 circa) da lt.2, vendesi a modico prezzo. Tel. pasti 011-6803556

BOTTIGLIONI (n.50) con macchinette, piu' 2 scolabottiglione in plas[illegible], vendesi a meta' prezzo. 011-8984796

BOTTIGLIONI da lt.2, con macchinetta, circa 80, vendo a L.500 cadauno; 5 damigiane da lt.54 e L.15.000 cadauna. 011-9532955

[illegible]TTE per 6 bottiglie, sovrapponibile a doppia bottiglie, vendesi a L.50.000. Tel. ore 7-9 011-3104580

[illegible] (n.8) da lt.54, [illegible] a L.50.000. 011-[illegible]7

DAMIGIANE lt.54, vendesi a L.5.000 cadauna. 011-626267

PORTA-BOTTIGLIE a pavimento, in metallo, a 5 ripiani, misura cm.110x100x28, porta-bottiglie in plastica 6 posti, cm.30x60x16, piallo in legno, vendo. 011-6800557

VINI collezione composta da circa 3000 bottiglie, magnum, fiaschi, varie annate e case vinicole, vendesi in blocco a L.7.000 cadauno. 011-5171629

VINI liquori, Barolo, Barbaresco, rare bottiglie originali anni '51-'53 e '57, una Pinta Spanna del '69, vendo a collezionisti. Tel. pasti 0181-042683

VINO BAROLO imbottigliato anni '60-'70, alcune bottiglie, con anni di ferme, Dom Perignon 1964 ed altri, vendo. 011-9078292

VINO DA PASTO n.5 damigiane, vendesi. Tel. serali 011-386335

48 VARIE
offerta/domanda

ARTICOLI CASALINGHI attaccapanni, articoli giardinaggio, [illegible] seta, vendesi. 011-[illegible]

CANCELLO [illegible] FERRO '800, mt.2x09[illegible] vendo [illegible]00, pompa ferro per zollo L.40.000, pompa rame verderame [illegible]. Tel h.21/22 0339-3362589

[illegible] [illegible] [illegible] tipo condominiale, 12 caselle, dimensioni: 69x58x10 cm., senza chiavi, vendo a L.50.000 trattabili. Per informazioni telefonare al [illegible] 0339-2737107

LAMPADARI (n.2) uno per cameretta, uno soggiorno, vendo a L.10.000 cad.;2 poltron-cine anni '70 a L.10.000 cad. e[illegible] mod.regista Krizia a L.15.000. Per informazioni telefonare al numero 011-5214821

LAVANDINO A COLONNA marca Scala, nuovo, mai usato, vendesi L.80.000 e lampadari neon (n.3) L.40.000 cadauno. 011-597334

CARTAMICA
IL FAI DA TE DELLA [illegible]
Scatole - Tulli - Fiori - Nastri
Partecipazioni nozze con stampa
Via Sestrie, 37 - Torino Tel. 011.53.01.65

LETTI CAMPEGGIO (n.2) e bici Graziella, vendesi 011-548582

[illegible] DETECTOR p[illegible] tedes[illegible], TB Elettronici MP20, ad impulsi, vendo. 0039-3628110

MOBILE LIBERTY cilegio, bici, sfuse, sedia rotella, porta in noce ed altro, vendo causa trasloco. 011-9350070

MOTOSEGA CASTOR cm.65, antinfortunistica quasi nuova, qualsiasi prova e [illegible] niera lt.200, seminuova, vendesi. [illegible]

SACCHI in tela di iuta, misure cm.100x70, buono [illegible] vendesi. Tel. [illegible] 011-[illegible]

SERVOFRENO Fiat Uno, thermos lt.5, calcolatrice portatile, anfibi militari n.43, [illegible] elettrico Philips Shave, tutto ottime condizioni, in blocco L.90.000. [illegible]

TRANCI DI [illegible] alcuni colori, vendesi. Per informazioni telefonare [illegible] numero 011-[illegible]

VIDEOCASSETTE (n.10) macchina fotografica, stereo lmedio con 3 CD, 2 cassette, radio e telecomando, 51libri, bambola Piangi e Ridi, ferro da stiro, [illegible]esi. [illegible] [illegible] telefonare al numero 011-626749

PK publikompass
Per la pubblicità su
tuttoaffari
10126 TORINO Corso M. d'Azeglio 60
Tel. (011) 666.5322

lavoro
tuttoaffari

60 COLLABORAZIONI

PRIMARIA SOFTWARE HOUSE
RICERCA
GIOVANI [illegible]
non occupati e militiesenti,
E' indispensabile
[illegible] spiccata motivazione
ad operare nel campo
informatico [illegible] ruoli tecnici.
I curricula dovranno essere inviati a:
CSP S.p.A. Risorse Umane
[illegible] Svizzera, 185
10149 TORINO

URGENTE
CERCO COLLABORATORI 25/50ENNI PER ESCLUSIVA ATTIVITA' COMMERCIALE INDIPENDENTE, ANCHE PART TIME, DA SVOLGERE DAL PROPRIO DOMICILIO.
OTTIMI [illegible]
[illegible] GUADAGNI MENSILI
Tel. 011.382.18.46 - 0337.20.45.11
Sig. Bertola

60/2 [illegible]

GIOVANE FAMIGLIA (VCH) **con 2 bambine (3-1), cerca ragazza per 8 mesi come baby-sitter/aiuto camera. Hotel-Ristoranti Bioaspitz 0041-717471507 Fam. Locaputo-Schmid**

INGLESE madrelingua, ragazza automunita, cercasi come baby-sitter. Tel. serali [illegible]-9322401

60/3 [illegible]

[illegible]TO[illegible] fotografico in Torino, cerca personale con nozioni fotografiche e buona [illegible] Macintosh [illegible] Photoshop Predisposizione contatti con il pubblico. Se interessati contattare lo [illegible]

60/4 [illegible]

Prestigioso Club Femminile
CERCA
Personale Femminile per
[illegible]
Presentarsi dalle 10.00 alle 15.00
C.so Francia 104 - Torino
TUTTI [illegible] - NO [illegible]

ANIMATORI/ANIMATRICI cercasi, [illegible] prima esperienza, per lavoro immediato in villaggi turistici, parchi di divertimento, feste varie. Tel. 011-6128433 - 0348-7119480

CERCHIAMO collaboratori anche part-time, [illegible]ie in vari settori commerciali. [illegible] [illegible] 10-15 011-350334

DOG SITTER persona veramente amante animali, cercasi per accompagnare cane di taglia medio/grande, Zona Via Castelvecchio. [illegible]. [illegible] 011-210848

FISIC[illegible] [illegible] rieducazione articolare su persona inferma, veramente esperta, cerco presso mio domicilio 2 [illegible] alla settimana Lasciare messaggio [illegible]

ISTRUTTORE o fisioterapista, cercasi per ginnastica in casa a Volpiano 011-9952025

LAVORO DOMICILIO Facile, veloce, semplificato, remunerativo Rapporto diretto - Immediato. Informati gratuitamente telefonando: 800-026181 - Numero Verde

PENSIONATA cercasi per assistenza donna anziana. Vitto, alloggio e stipendio, zona Settimo Torinese. Tel. ufficio 011-2735777

[illegible]NATO amante animali cercasi [illegible] [illegible] quotidiana cane [illegible] [illegible] [illegible]. 011-462946 011-657845

SIGNORA per assistenza a donna anziana autosufficiente, cercasi. Necessari esperienza, referenzo, automunita, capacita'. Retribuzione adeguata. [illegible] Almese. Tel. serali 011-9350205

SOFTWAREHOUSE ricerca consulente per sviluppo software, conoscenza Visual Basic o Access. Tel. 011-5617103

60/5 [illegible]

COLLABORATRICE DOMESTICA per 2 [illegible]iggi all[illegible] [illegible] 3 ore, cercasi. Zona Rivalta. [illegible]

COLLABO[illegible]TRICE DOMESTICA cercasi. Offresi vitto e alloggio per compenso. 0346-8104378

FAMIGLIA anche con bimbi o coppia pensionati 50/65anni, cercasi per lavori domestici e compagnia a Conversano (BA), pochi km. mare. Offresi: vitto/alloggio. 0339-2661083

FILIPPINA volenterosa, referenziata, cercasi, Pino Torinese (linea [illegible], per [illegible] casa, pulizie, stirature, [illegible] e piccola manutenzione giardino, 7 [illegible] settimanali. 011-8112354

GOVERNANTE interessata a partecipare ad attivita' di interesse artistico e turistico culturale, in villa signorile, cercasi, eta' massima [illegible]06. 01[illegible]

opi Point
Ti offre
- Uffici di collocamento per la collaborazione familiare [illegible]
- Consulenza Sindacale - Previdenziale e Legale
- Scuola di formazione professionale
- Cooperativa di servizio/assistenza domiciliare
[illegible] Fia[illegible] 87 - 10025 Torino
Tel.0[illegible] /66[illegible]2.56 / 650.76.83

SIGNORA cercasi come collaboratrice domestica, automunita, zona San Paolo, mattino e pomeriggio, dal lunedi' al venerdi', amante bimbi, stiro e cucina. 011-388858

SIGNORA referenziata, per compagnia e lavori domestici cercasi. Disposta a recarsi in montagna con ragazzo con handicap autosufficiente, periodo 10/07 - 20/08. 011-231578

VEDOVA distinta, autosufficiente, cerca signora indipendente 50/65enne, per piccolo aiuto e compagnia, villeggiatura luglio, agosto, alloggio nuovo. Tel. serali 011-7724157

61
domanda

61/2 [illegible]

20ENNE diplomata, con esperienza, [illegible] rebbe bimbo/a. Massima serieta'. 011-6964494

23ENNE con esperienza come baby-sitter, bambini disabili, commessa abbigliamento e alimentari, molto volenterosa, bella presenza, [illegible] lavoro part-time al mattino. 011-9585214

25ENNE seria e responsabile, con esperienza, non fumatrice, offresi [illegible] baby-sitter. 011-259820

27ENNE studentessa, non fumatrice, disponibile in settimana al pomeriggio e sabato e domenica tutto il giorno come[illegible] [illegible]se. No perditempo. 011-987501

[illegible] diplomata magistrale, referenziata, pluriennale esperienza, offresi come baby-[illegible]ore pomeridiana, serali e [illegible] fine settimana [illegible]-40

AUTOMUNITA con esperienza, cerca lavoro baby-sitter. No perditempo e maleducati. 011-4615065

BAMBINAIA 45enne piemontese offresi per neonato. [illegible] da [illegible]ni famil[illegible] massima disponibilita' di orario diurno, notturno e [illegible] 011-9125045

CONIUGATA 32enne, offresi presso seria famiglia come baby-sitter, Coll, assistente anziani, lunedi'/venerdi' h.09.00/15.00 e martedi'/giovedi' pari orario, zona Vinovo e dintorni. 011-9624379

ESPERTISSIMA [illegible] offresi [illegible] 8-10 ore al giorno. Disposta a brevi trasferimenti in Torino e cintura. 011-9664741

EX MAESTRA ASILO referenziatissima, offresi come baby-sitter saltuariamente, anche [illegible]. Tel. pasti 011-787571

INSEGNANTE INGLESE esperta anche bambini eta' prescolare, offresi come baby-sitter luglio e agosto. Attualmente libera al sabato. Tel. [illegible] 011-6192874

PRATICA [illegible] e mansioni domestiche, amante bambini, volenterosa e referenziata signora 50enne, piemontese, [illegible] [illegible] part-time in Torino come baby-sitter. 0346-[illegible]

PUERICULTRICE diplomata, con esperienza anche neonati, referenziata e automunita, cerca lavoro serio [illegible] baby-sitter. 011-9571764

RAGAZZA 24ENNE cerca lavoro come baby-sitter e assistenza anziani. 011-8980085

RAGAZZA 22enne, seria, cerca lavoro come baby-sitter in Torino. Tel. dopo ore 17.00 011-363812

RAGAZZA 24enne diplomata, non fumatrice, con esperienza, cerca lavoro come baby-sitter, max serieta' 011-505764

RAGAZZA 25enne, libera da impegni familiari, con esperienza, cerca lavoro come baby-sitter sabato e domenica, in Torino, no automunita. 011-2478221 - 0347-6139888

RAGAZZA 26enne cerca lavoro come baby-sitter e maestra d'asilo. 011-7783376

RAGAZZA 26enne, referenziata, cerca lavoro come baby-sitter o altro. [redacted] 0339-4127319

RAGAZZA 28enne, referenziata, cerca lavoro come baby-sitter, anche ore serali, automunita, non fumatrice, anche zona Avigliana e Giaveno. 0338-3380887

RAGAZZA 30enne, maestra scuola materna, cerca lavoro come baby-sitter, anche per piccoli lavori domestici Tel pasti 0347-4725171

RAGAZZA 33enne cerca lavoro come baby-sitter o pulizie uffici. Massima serieta' 011-2168822

RAGAZZA 40enne cerca lavoro part-time come baby-sitter. Massima serieta'. 0338-[redacted]

RAGAZZA cerca lavoro come baby-sitter, disponibile lavoro serale e sabato mattina 0347-1256846

RAGAZZA lunga esperienza come baby-sitter, bimbi di tutte le eta', cerca lavoro anche part-time in Nichelino e limitrofi. No maleducati 011-6272288

RAGAZZA offresi come baby-sitter. 011-336824 0338-3292232

RAGAZZA offresi come baby-sitter Max serieta'. 0338-7770543

RAGAZZA seria, cerca lavoro come baby-sitter, IE qualunque [redacted]

[redacted] 40enne, amante bambini, esperienza, paziente, disponibile serale e notturno, [redacted] e domenica, offresi come baby-sitter [redacted] proprio domicilio. Stipendio modico. 011-3813144

REFERENZIATA con esperienza bimbi, offresi come baby-sitter in Torino Tel [redacted] 011-5216032

SIGNORA PIEMONTESE 55enne offresi come baby-sitter, 4 ore al pomeriggio o alla sera, anche al proprio domicilio. No perditempo. 011-4114660

[redacted] lavori [redacted] baby-sitter, [redacted] 0347-9013838

SIGNORA RUSSA 27enne, automunita [redacted] parlato e scritto, [redacted] che, cerca lavoro come baby-sitter 011-365873

SIGNORA TUNISINA referenziata, offresi come baby-sitter presso serio famiglia 0347-1267132

SIGNORA 38enne cerca seria lavoro come baby-sitter. Tel pasti 011-857843

SIGNORA 38enne diploma di ragioneria, offresi come baby-sitter al pomeriggio, zona Cenisia, [redacted] Paolo. Max preisso 011-4334181

SIGNORA 40enne automunita, cerca lavoro come baby-sitter o collaboratrice domestica, zona Savona, San Mauro e dintorni. Si garantisce impegno e serieta' 011-8878552

SIGNORA 41enne cerca lavoro come baby-sitter, lavori domestici o altro, a ore purche' serie 011-3082485

SIGNORA 50enne con referenze, cerca lavoro come baby-sitter al proprio domicilio, zona Santa Rita. 011-7071249

SIGNORA 52enne offresi come baby-sitter anche [redacted] neonati, esperienza, referenze controllabili, in Mercadieri e zone limitrofe 011-8614897

SIGNORA con esperienza, cerca lavoro [redacted] me baby-sitter. 011-7071971

SIGNORA con massima moralita', accudirebbe bimbo/a presso famiglia con pasti requisiti. Offresi [redacted] [redacted] persona anziana 011-8082587

SIGNORA offresi come baby-sitter al proprio domicilio. 011-7387887

SIGNORA pratica lavori domestici, referenziata, offresi anche come baby-sitter, solo zona Orbassano, Gerbole, Piossasco e dintorni. Rispondo solo a donne 0347-6439887

SIGNORA referenziata [redacted] come baby-sitter o collaboratrice [redacted], solo mattino. 011-4375800

[redacted] referenze, cerca lavoro come baby-sitter, pratica stira, ore pomeridiane comprese sabato mezzo. Richiesta massima serieta 0347-1255648

STUDENTESSA UNIVERSITARIA automunita, con esperienza, cerca lavoro come baby-sitter 0338-5805564

STUDENTESSA in [redacted] e commercio, offresi come baby-sitter 011-727171

STUDENTESSA istituto magistrale, [redacted] in Torino come baby-sitter 0347-1808290

[redacted]

ARCHITETTO D'INTERNI [redacted] lavoro nel settore [redacted]

ARCHITETTO 28enne, neolaureata, con 108/110, fantasia e creativita', automunita, disposta a mobilita', in apprendimento di programmi PC, cerca lavoro presso dita. 011-66 [redacted] 0338-579848

ARCHITETTO [redacturato] con 108/110, 29enne, automunito, mille esami, ottima capacita' uso PC, esperienza, cerca lavoro presso dita. 011-6611034 0338-579848

ARCHITETTO ragazza giovane, uso PC, offresi presso studio di progettazione. Tel. serali 011-8342838

DISEGNATORE AUTOCAD perito [redacted] meccanico, tecnico software CAD, conoscenza pluri linguaggi, in mobilita', offresi presso seria ditta. 0338-8081111

DISEGNATORE [redacted] 2D/3D, ristrutturazione ed animazioni, offresi per impiego presso [redacted] 011-9531212 0837-557547

DISEGNATORE esperto pubblicitario, illustratore, pittore, cerca lavoro presso seria ditta, agenzia pubblicitaria, casa editrici e galleria d'arte. [redacted] seriata'. 011-538175

[redacted] figurinista, 33enne, esamina proposte da aziende del settore. Chiedere di Paolo 0338-5484668 011-2482434

DISEGNATORE ragazzo con esperienza di ruolo artistico e figure umane, cerca lavoro in campo pubblicitario e altro. 0347-4235734 - 0338-9130402

ESPERTA COMPUTER Macintosh, offresi lire lavoro per impaginazioni e illustrazioni. Tel possibilmente mattino entro h 12.00 011-2238788

GRAFICO PUBBLICITARIO editoriale, realizzazioni siti Internet, lavori multimediali, offresi presso seria ditta. 0348-2731488

GRAFICO 30enne con buona esperienza, valuta seria proposta presso ditta. 011-5171847

GRAFICO pluriennale esperienza editoria e pubblicita', esperto Xpress, Freehand, Photoshop, offresi presso serio studio 011-3093863

GRAFICO ritoccatore fotol, cerca lavoro nel settore o altro di qualsiasi [redacted] No perditempo. 011-264700

LAUREANDA ARCHITETTURA buona capacita disegno e autoCAD, precedenti esperienze, cerca lavoro presso studi architettura e ingegneria. 011-4387757

LITOGRAFO 47enne, esperienza decennale, offresi presso seria ditta. 011-[redacted]

OPERATORE MACINTOSH con pluriennale esperienza su programmi X-Press, Freehand e Photoshop, esamina proposte zona Torino Nord Tel serali 011-2822631

[redacted] **GRAFICO** pubblicitario, [redacted] 25enne, conoscenza inglese, hardware, software installazione e gestione, cerca primo impiego Tel serali 011-4373441

PITTORE giovane, con esperienza muratori, tramezzi i cieli, decorazioni, cerca lavoro presso studio d'arredamento o architettura d'interni [redacted]24 0338-6130402

PUBBLICITARIO CREATIVO cerca lavoro presso studio o agenzia pubblicitaria 011-4472347

REDATTORE EDITORIALE 20ennale esperienza offresi revisione, correzione, creazione, stilizzazione, editing, testi, presso ditta, scuole, autori. Rachel. 011-4375434

SCRITTURA [redacted] a computer, signora esperta offresi [redacted] dipendenze di tipografia [redacted] altri settori 011-7380805 - 0338-6532467

TECNICO GRAFICO 21enne diplomata, conoscenza Word, Excel, Windows, cerca lavoro presso ufici o dita. 011-2730108

[redacted] **GRAFICO** neodiplomata con qualifica fotolitografo e serigrafo, cerca lavoro presso azienda grafica Tel. serali 011-8813299

[redacted]

ACCOMPAGNATRICE anziane, baby-sitter e governanti, seria signora mezza eta' disponibilissima temporaneamente mattino e [redacted] 011-705410

[redacted] **ANIMALI** 46enne nubile, offresi part-time presso negozi, pensioni e strutture operare nel settore. 011-2488415

ANIMATORE KARAOKE offresi occasionalmente presso locale, pub o pizzeria. 011-211218 0347-7886775

ASSISTENTE ANZIANA signora con nozioni infermieristiche cerca lavoro orario diur[redacted]fessa, seriata'. 011-8124229

ASSISTENTE ANZIANI e disabili, ragazza di buon carattere, con esperienza, offresi in Torino. [redacted]

ASSISTENTE ANZIANI signora 43enne cerca lavoro zona Grugliasco, Collegno, anche come baby-sitter, solo mezza giornata al mattino. 011-4032040

ASSISTENTE BAGNANTI ragazza 25enne con brevetto e tessera istruttrice 1°livello, cerca lavoro in Torino presso piscina. Dopo ore 20 011-8636580 0338-4177052

ASSISTENTE DOMICILIARE e dei servizi turistici, qualificata, offresi presso istituto e casa di riposo. 011-[redacted]

ASSISTENTE POLTRONA signora 21enne, buona esperienza, offresi presso studio medico dentistico 011-7[redacted]

ASSISTENZA ANZIANA signora 41enne referenziata offresi anche 3 mesi al mare o come collaboratrice domestica fissa o ad ore. 011-2484786

ASSISTENZA ANZIANI baby-sitter, 43enne non automunita offresi. 011-2624312

[redacted] **ANZIANI** 28enne cerca seria lavoro. Tel pasti 011-857843

ASSISTENZA ANZIANI baby-sitter, [redacted] 30enne referenziata e con esperienza, offresi zona Collegno. Massima serieta' 011-4118823

ASSISTENZA ANZIANI ragazza straniera cerca lavoro anche fissa 011-4388006

ASSISTENZA ANZIANI e altro, signora cerca purche' serio. 011-888908

ASSISTENZA ANZIANI in Torino Sud, centro o Mercadieri, signora referenziata offresi Disponibilita', esperienza, L.8.000 orarie, minimo 6 ore No perditempo Tel serali 011-8064807

ASSISTENZA ANZIANI signora seriissima, con referenze ed esperienza, offresi. 011-388180

ASSISTENZA ANZIANI signora romena con permesso di soggiorno, cerca lavoro. 011-500452 0338-3586008

ASSISTENZA ANZIANI signore 43enne, pluriviaggiato, con patente C, referenziato, offresi per lavoro serio. 011-4342127

ASSISTENZA ANZIANI 54enne piemontese, dinamico, autista privato, nozioni informatiche, pratico massaggi curativi, offresi anche per lavoro notturno. Tel pasti 0338-5966179

ASSISTENZA ANZIANI signora 50enne referenziata, con nozioni infermieristiche, cerca lavoro. Massima serieta' 011-3180043

ASSISTENZA ANZIANI ragazza 18enne, referenziata, offresi solo a signora. 011-7711857

ASSISTENZA ANZIANI signore con nozioni infermieristiche, offresi giorno e notturno Tel serali 011-3191979

ASSISTENZA ANZIANI signora cerca lavoro purche' serio Automunita no perditempo e maleducati e mantenzionati Tel. pasti 011-396387

ASSISTENZA ANZIANI signora offresi anche a persone con handicap Ottimi referenze 011-8271425

ASSISTENZA ANZIANI signora 46enne con nozioni infermieristiche offresi giorno e notte, in casa o in ospedale 011-784222 - 0338-7801484

ASSISTENZA ANZIANI signora pomeriggio automunita, importante esperienza e indiscutibile referenze, diurna o notturna offresi Massima serieta' e referenze. No perditempo Ore 20 0338-7878361

ASSISTENZA ANZIANI ragazza offresi anche con orario notturno 011-336824 0338-3292232

INSEGNANTI ISEF
e AIUTO INSEGNANTE
solo personale femminile
Prestigioso centro ginn[redacted]
CERCA PART-TIME
Si richiede bella presenza
e dinamicita.
Presentarsi C.so Francia 104 - Torino
ore 10/13

ASSISTENZA ANZIANI signore seria, con esperienza, offresi. Tel. serali 0[redacted]

ASSISTENZA ANZIANI 54enne pensionato offresi 011-251000

ASSISTENZA ANZIANI notturna offresi sole zone Valli di Lanzo, Alta pinerolese, richiedesi a [redacted] massima serieta' 0123-418088 0347-6308482

ASSISTENZA ANZIANI signora pomeriggio accudirebbe residenti a non ad Anna-Impresa, mesi maggio, giugno, 2/4 ore 011-9962607 034F-3532088

ASSISTENZA ANZIANI domestica, giovane straniera cerca lavoro. 011-4371988

ASSISTENZA ANZIANI 31enne con pluriennale esperienza, anche disabili, cerca lavoro solo mattino Preferibilmente zona Venaria 011-498733

ASSISTENZA ANZIANI signora con nozioni infermieristiche, referenziata, offresi Tel pasti serali 011-6272827

ASSISTENZA ANZIANI domiciliare ad ospedaliera, signora 43enne offresi con ottima reciproca anche festivi, diurna e notturna 0338-3370411

ASSISTENZA ANZIANI signora con esperienza offresi Manuela 0338-3723817

ASSISTENZA ANZIANI signora 45enne con esperienza, offresi ad ore da lunedi' a venerdi' anche come collaboratrice domestica Massima serieta' 0347-7180666

ASSISTENZA ANZIANI signora 40enne con esperienza e referenze, residente in zona centrale, offresi anche come baby-sitter e aiuto domestico Massima serieta 011-7493002

ASSISTENZA ANZIANI baby-sitter, studentessa, 56enne pluriesperienze offresi anche al proprio domicilio No perditempo 011-4114660

ASSISTENZA ANZIANI signora referenziata, automunita, pratica, cerca lavoro 011-8274786 - dopo ore 21 011-8982843

ASSISTENZA ANZIANI e baby-sitter, signora 24enne peruviana cerca lavoro. Referenze. 011-280013

ASSISTENZA ANZIANI malati, signora referenziata, con esperienza, offresi per [redacted] diurno e notturno, anche festivi e pacchetti ore. Ritiri presso 011-341838

ASSISTENZA ANZIANI signora pensionata italiana, nozioni infermieristiche, offresi anche non autosufficienti 011-8983181

ASSISTENZA ANZIANI ragazza 38enne offresi presso sera famiglia 0347-3802981

ASSISTENZA ANZIANI stire e pulizie, signora offresi solo al mattino presso seria famiglia zona Mercadieri e vicinanze 011-6488176

ASSISTENZA ANZIANI e pulizie, signora 37enne straniera cerca lavoro. [redacted]11-388677

ASSISTENZA ANZIANI presso il mio domicilio, offresi. 011-6978835

ASSISTENZA ANZIANI e malati, signora 50enne, referenziata, offresi. Disponibile [redacted] offresi al mare. 0338-3968040

ASSISTENZA ANZIANI e disabili, signora seria, con referenze, non fumatrice, con nozioni infermieristiche, offresi fissa. Disponibile a trasferimento No perditempo 0347-2788281

ASSISTENZA ANZIANI e lavori domestici, signora cerca seria lavoro presso brava famiglia 011-9003427

ASSISTENZA DOMICILIARE 32enne in possesso di attestato assistente socio sanitario e del relativo patentino, offresi anche presso ente pubblico. 011-3197783

ASSISTENZA DONNA anziana, 33enne, offresi, zona Crocetta e Mirafiori sud 011-3173637

ASSISTENZA INFERMIERISTICA offresi a persone anziane, tutti i giorni, dalle ore 21 alle ore 7. Si richiede massima serieta'. No perditempo. 011-8178282

ASSISTENZA OSPEDALIERA signora cerca lavoro notturno al sabato. 011-8002743

ASSISTENZA signora residente Riviera Ligure offresi proprio domicilio per persone anziane, anche non autosufficienti, lunghi o brevi periodi 0182-660402

CANTANTE professionista, musica melodica, discoteca, possibilita' karaoke, offresi occasionalmente presso locale 011-6966217

CANTAUTORE CABARETTISTA repertorio molto originale, offresi presso Nizza occasionalmente 0339-5754981

COMPAGNIA ASSISTENZA persone anziane, signora con nozioni [redacted] offresi, anche sabato e domenica. 011-2480344

COMPAGNIA commissionari, [redacted] etc., [redacted] per [redacted] luglio e agosto. Massima serieta', no perditempo. Tel. mattino o serali 011-748084

CONSULENTE NUTRIZIONALE chiromassaggio, massoterapista, cerca lavoro presso studio medico o palestra 0338-[redacted] 011-4113080

COOPERATIVE ragazze 30enne cerca lavoro in Torino, no automunite, disponibile a tempi a part-time, Tel.h.12/14 e lasciare messaggio 011-4368531

CUBISTA 22enne, bella presenza, esperien[redacted] cerca lavoro [redacted] discoteche di Torino 0347-4472867

CUCINA/PULIZIE GENERICHE signora referenziata, pluriennale esperienza, pratica cucina, cerca lavoro in casa riposo privata, scuole o asilo privato con turni. 011-6488915

CUSTODE C[redacted] con esperienza, offresi presso stabilimento e villa. Tel. [redacted] 0338-9671301

CUSTODE PORTINERIA e assistenza anziani, ruthena 38enne con figlio 17enne, in regola con documenti, offresi con serieta' 011-500452 0338-3586008

CUSTODE REFERENZIATO cerca lavoro presso industria, villa o stabile 011-4377309

CUSTODE STABILIMENTO pensionato patentato, diplomato coniugato con figlio, offresi anche per pulizie uffici accompagnatore/autista anziani, presso famiglia 3 persone 011-7495173

CUSTODE 58enne, ottime referenze, disponibile per cambio attivita' presso condominio, possibilmente elegante Tel pasti 011-387788

CUSTODE patentato, esperto, ottima cultura, anche altre mansioni, offresi presso [redacted], villa, condominio etc Pomeriggi o altre zone, disponibilita immediata 011-2208586

CUSTODE pensionato, ragazza 38enne in mobilita', cerca urgentemente custodia con alloggio, villa, ditta, stabilimento, altro. No lavori domestici Provincia regione 0347-8423122

CUSTODE serio pensionato piemontese offresi anche per piccoli lavori di pulizia. In cambio di alloggio spesato. No cellulari Telefonare con serieta'. 0125-637061

CUSTODE signora mezza eta', referenziata, cerca portineria per condutiene, [redacted] mansa zona centro. [redacted]

[redacted] signora pratica, offresi [redacted] [redacted] 0338-5878105

CUSTODE stabilimento/villa, pensionato solo energico fidatissimo, offresi con patente Orbassano Bruno Savigliano Avigliana Piossasco Revel, per cessazione aziendale 011-8087005 0347-5882241

CUSTODE villa/azienda, pulizia giardinaggio, pensionato solo energico fidatissimo, offresi Orbassano Bruno Savigliano Avigliana Piossasco Revel, causa cessazione aziendale 011-8087005 0347-5882241

CUSTODI coppia 51enne senza figli, pensionata, conviverebbe alloggio, anche part-time. 011-8183726

CUSTODI coppia con 2 figli, marito impiegato, offresi presso portineria [redacted] e referenze 011-842833

CUSTODI coppia giovane, seria, senza impegni familiari, lui poliziotto, lei abile in lavori domestici, cercano [redacted] presso portineria o villa. 011-4567305

CUSTODI coppia lui infermiere, lui meccanico laureato, elettricista, giardiniere, muratore, con patente, [redacted] lavoro. 0347-[redacted]

CUSTODIA con alloggio in villa, ditta, stabilimento, 38enne in mobilita', celibe, [redacted] pensionata, cerca urgentemente in Torino, provincia, regione. 0347-8423122

CUSTODIA [redacted] pensionata piemontese offresi, disponibilita' eccezionale animali da cortile, modiche pretese. Libera subito. 011-8436061 0347-8626532

DAMA COMPAGNIA signora [redacted] anche come [redacted] 0338-3989464

DAMA DI C[redacted] donna 53enne cerca lavoro zona Grugliasco o Collegno. Disponibile anche per assistenza studenti in qualsiasi orario. 011-7803634

DAMA DI [redacted] lavori domestici e [redacted], [redacted] seria, referenziata, cerca lavoro 4 [redacted] al giorno 011-6636378 0339-52[redacted]650

DJ esperto musica commerciale, dance, revival, offresi per serate in discoteca, [redacted] e dipendenze 011-8608113 0335-6878188

DJ musica commerciale, revival, new-age, latino-americana, offresi presso locali e circoli 0338-6735034

DOG-SITTER offresi per portare a spasso il vostro cane 011-644887 0347-6429809

DOG-SITTER studentessa amante animali, offresi ore pomeridiane 011-6407033

DOG/CAT-SITTER offresi al proprio domicilio per custodia animali Ne perditempo. 011-8182864

DUO CANTANTE E PIANISTA con propria attrezzature e automunniti cercano locale per serate di prenotar in Torino, Piemonte Liguria, Valle d'Aosta 011-6964294

DUO MUSICALE DJ e cantante lasterista, con esperienza offresi occasionalmente per matrimoni, cerimonie, feste, animazione, karaoke, liscio, latin dance, '60/'90 011-8870097

DUO MUSICALE cerasene donna e tastierista, offresi presso piano bar, locale e ristorante. 0338-2773587

DUO MUSICALE composto da tastierista, cantante e sassofonista, lunga esperienza latini | generi musicali offresi occasionalmente presso locale [redacted]57-7136023

DUO MUSICALE pianoforte musica italiana e straniera, dagli anni 70 ad oggi, offresi per [redacted] locali o cerimonie occasionalmente. 0338-3284182

DUO MUSICALE o tastierista, [redacted] genere misto, offresi occasionalmente per serate danzanti, cerimonie, intrattenimento ed altro presso locale 011-7390805 - 0338-8832467

DUO cantante donna e tastierista, entrambi diplomati conservatorio, esperienza pluriennale, vastissimo repertorio 60/90, offresi presso locale 011-3581784 - 0338-8488827

ESPERTO NEGOZIO vendita ed assistenza clienti, responsabile logistica, esperienza quindicennale disponibile subito, offresi, anche part-time 011-501480

EX FOTOMODELLO cerca lavoro nel settore, anche per diplomi. P.A 3415141K F.P.V.Alfieri 10121 Torino

FATTORINO e persona fiducia, pensionato 56enne, piemontese, dinamico, con famiglia, cerca lavoro serio. Anche pulizia uffici Zona centro e B.Vittoria. 01[redacted]

FISARMONICISTA con strumentazione offresi occasionalmente presso circolo. 011-[redacted]

FISARMONICISTA valido cerca lavoro pres se orchestra e locale serio. No perditempo a [redacted]. 011-851484 0338-2945489

FOTOGRAFO diplomato, esperto in servizi matrimoniali e lavori pubblicitari, cerca lavoro [redacted] presso seria ditta o studio 0338-8380998

GIARDINIERE 65enne esperto, serio, molto preparato, con referenze, offresi tempo pieno o part-time in qualsiasi zona 011-2732829

GIARDINIERE affidabile, autodidatta, offresi tempo pieno a [redacted] [redacted] [redacted] tali, fiori (tappeti [redacted], disponibile subito, automunito Seriata 011-2822308

GIARDINIERE e moglie, pratici pulizie e manutenzione giardini e prati verdi cercano lavoro zona Piossasco, None, Pinerolo e limitrofi. 0335-8032588

[redacted] qualificato con esperienza, disponibile subito, cerca lavoro. [redacted] 3388008

GIARDINIERE veramente esperienza, offresi presso condomini. 011-873448

GUARDIA DEL CORPO e autista patentato C, 28enne referenziato offresi presso societa' o/o famiglie private Garantito massima professionalita Tel Riccardo 0338-4532574

GUARDIANO stabilimento/villa, personale solo energico, fidatissimo offresi Orbassano Bruno Savigliano Avigliana Piossasco Revel, causa cessata attivita Aziendale 011-8087005 0347 5882241

IMPRESA PULIZIE signora 35enne cerca lavoro purche serio 011-255833

INCARICHI RESPONSABILITA' 40enne offresi inglese, spagnolo presenza cultura, solo assunzione agevolazione Legge 407, no impiego e min. 011 232978

INSEGNANTE ELEMENTARE cerca in scuola privata e materna, in Torino e provincia, specializzata sostegno, formazione pittura, teatro, giardinaggio Tel ore 13/20 011-703879

INSEGNANTE cerca lavoro in cooperativa sociale formazione, pittura, giardinaggio, teatro riferimento, per centro inserire laboratorio preprofessionale [redacted] ore 1[redacted] 011-703879

INVESTIGAZIONI vigilanza e servizi armati e [redacted]. Ufficiale esercito esamina proposte di lavoro Massima serieta 0347-[redacted]

[redacted]5enne libero da impegni, si [redacted] disponibile subito [redacted] 9130065

LAVORO A DOMICILIO signora con 2 bambini cerca. Disponibile anche presso persona anziana come assistente in orario da stabilire. [redacted]

LAVORO A DOMICILIO signora 40enne cerca purche' serio 011-3813144

LAVORO DOMICILIO signora 40enne cerca lavoro serio, eventualmente anche come baby-sitter. Massimi serieta' 0360-447717

LAVORO PART-TIME 40enne cerca purche serio, volendo referenze. 0347-4129882

LAVORO SERALE di qualsiasi tipo, cerco da svolgere dalle ore 18 alle 24 0347-8601281

LAVORO TEMPORANEO ragazzo 21enne in attesa di servizio civile, 2° anno Economia e Commercio, cerca lavoro anche part-time 0368-7201028

[redacted] **HIDOKAITSU** [redacted] nera 6°Dan, 3° [redacted] Kendo-Iaido, esperto difesa personale, [redacted] anni di pratica, offresi. Ore 10/22 [redacted]

MANSIONI FIDUCIA o guardiano anche notturno, pensionato ottimo referenze, [redacted] nito, facile contatto [redacted] pubblico, offresi 0368- [redacted]

OCCUPAZIONE ragazza 20enne cerca presso azienda in Torino purche' seria, preferibilmente zona Barriera di Milano 011-868116

Via Sestriere 63 Tel. 011/9651130 - 9930518 VINOVO (TO)
vicino Ippodromo uscita Debouché tangenz. sud

FINANZIAMENTI PERSONALIZZATI IN SEDE

APERTO LA DOMENICA

ORGA

TUTTO PER TUTTI

EFF. COM. LEGGE 80

7000 MQ DI ESPOSIZIONE E OLTRE
3000 MQ DI MAGAZZINO DA

SVUOTARE

INO A ESAURIMENTO PER CAMBIO GESTIONE

OFFERTE IMBATTIBILI

SU CENTINAIA DI SOLUZIONI AMBIENTATE

NSAZIONALE PROPOSTA

CUCINA IN LEGNO

M. 3,15 LINEARI
CON ELETTRODOMESTICI

L. 4.490.000

+ LAVASTOVIGLIE 12 COPERTI
COMPRESA NEL PREZZO

IVA, TRASPORTO
E MONTAGGIO COMPRESI

ARCHITETTO IN SEDE PER PROGETTAZIONI

NIZZAZIONE E VENDITA DITTO E DIANA 0337/218445 - 0337/545945

PERSONA FIDUCIA autista personale, sorvegliante, referenziatissimo pensionato 53enne offresi in villa, istituto etc.. Disposto trasferirsi. Modeste richieste. 011-748094

PIANISTA TASTIERISTA e cantante, diplomato Conservatorio, esperienza villaggi turistici, cerca lavoro presso piano bar, ristorante. Ottimo livello, strumentazione propria. 011-204123

PIANISTA TASTIERISTA professionista, esperienza triennale navi da crociera, cerca imbarco anche a lungo termine con gruppi. Massima serietà'. 011-626469 - 0456748

[redacted] o centralinista, 25enne, [redacted] alberghiera, esperienza pluriennale, inglese e francese, automunito, mille esame, cerca lavoro presso ditta, condominio o studio privato. 011-290424

PORTINAIO presso condominio, giovane diplomato, mille esame, referenziato, offresi. 0338-5871719

PUBBLICHE RELAZIONI o dirigo piccole commissioni, ragazzo 32enne esperto cultura, [redacted] anche part-time [redacted] professionisti o similari. 0338-8721804

PULIZIA UFFICI [redacted] offresi presso cooperativa [redacted] impresa [redacted] pulizia. 011-868453

PULIZIA UFFICI signora 40enne, offresi presso impresa. 0338-4365480

PULIZIA e baby-sitter (per bambini dai 4 anni in su), ragazza offresi zona Madonna di Campagna 011-2208916

PULIZIA negozi, uffici etc., ragazza 21enne cerca lavoro presso impresa solo lunedì/martedì e sabato 011-8224224

[redacted] signora 40/50enne non fumatrice, volenterosa, cerca lavoro presso impresa, 1 volta al mese e agosto, zona Moncalieri e Studio dalle Alpi. 011-8004346

PULIZIA stiro, custode, assistenza anziani, 48 ore settimanali, cerco lavoro. Tel. ore 12-15 011-8998780

PULIZIE SCALE e uffici [redacted], cerca lavoro [redacted] presso [redacted] impresa [redacted] serali [redacted] 339867

PULIZIE UFFICI e scuole, 32enne cerca, zona S.Donato e limitrofe. Massima serietà'. 011-4731354

PULIZIE UFFICI ragazza 23enne cerca lavoro anche come baby-sitter. Massima serietà'. 011-2166822

PULIZIE UFFICI/NEGOZI palestre e locali in genere, due ragazze 30enni automunite, referenziate, cercano lavoro serio. Tel. pasti 011-3471330

[redacted] UFFICIO negozio, scala, persona seria 27enne, immigrato del Bangladesh, cerca lavoro solo al mattino 3-4 ore. 011-4365641 [redacted]

PULIZIE assistenza anziani, lavapiatti presso ristorante o qualsiasi lavoro umile, extracomunitaria cerca. Scrivere PA TO2720477P F.P.V.Alfieri 10121 Torino

[redacted] giovane signora seria, volenterosa, robusta, attiva, offresi con serietà' Tel. dopo ore 20.30 011-3833649

PULIZIE ragazza 22enne iscritta da 7 anni al collocamento, cerca lavoro [redacted] scuole. 0347-8748278

PULIZIE ragazza 23enne seria e volenterosa, offresi presso impresa di pulizie od ore, purchè serio. 011-2464825

PULIZIE ragazza 24enne cerca lavoro presso impresa o aziende [redacted]. No perditempo, massima serietà', disponibile subito. 011-368032

PULIZIE ragazzo 20enne cerca lavoro presso impresa seria. Esperienza, uso macchine. 011-854834

PULIZIE ragazzo con patente B, cerca lavoro presso impresa seria. 011-4364436

PULIZIE signora 27enne e ragazzo 30enne cercano lavoro serio presso impresa. 011-8507191

PULIZIE signora [redacted] [redacted]', [redacted] presso impresa 011-9583754

[redacted] **GENERE** 26enne cerca [redacted] serio, no rappresentanze e mlm 0347-0147512

QUALSIASI [redacted] [redacted]ina libera da impegni famigliari, cerca lavoro. No tentata vendita. Massima serietà'. 0347-4661901

QUALSIASI GENERE 42enne con patente C, cerca lavoro anche come operaio generico. 0125-670944

QUALSIASI GENERE meccanico 20enne mite assolto, 3 anni esperienza cerca lavoro purchè [redacted] 0339-5440819

QUALSIASI GENERE ragazzo 28enne con esperienze lavorative, cerca lavoro. No cooperative o rappresentanze. 011-2473783

QUALSIASI GENERE ragazzo 23enne cerca lavoro serio. Disponibilità' immediata, milleseicento. Tel. serali dopo ore 20, chiedere di Fabio 011-6634806

QUALSIASI LAVORO 18enne cerca purchè veramente serio. 011-7380118 0338-4117503

QUALSIASI LAVORO 24enne, mille assolto Arma dei Carabinieri, ottima conoscenza spagnolo, pratico [redacted] PC, [redacted] patente B, offresi 011-8183545

QUALSIASI LAVORO 27enne con esperienza in qualita' di impiegata presso carrozzeria esamina proposte. [redacted]11-8270511

QUALSIASI LAVORO 44enne disoccupato cerca purchè serio [redacted]11-6892024

QUA[redacted]SI LAVORO 51enne disoccupato, a reddito zero, cerca in Torino con urgenza. Anche assistenza anziani. Tel [redacted] [redacted] 870044

QUALSIASI LAVORO affidabile, diplomata, pluriennali esperienze lavorative, cerca purchè continuativo e serio. Curriculum colloquio a richiesta. Fax 011-4375434

QUALSIASI LAVORO anche volantinaggio a porta a porta, ragazzo cerca lavoro. No perditempo. 011-254700

QUALSIASI LAVORO neopensionato 58enne, persona di fiducia, media cultura, uso PC, patente B, pratico piccole manutenzioni, cf-[redacted]. 011-8109331

QUALSIASI LAVORO neopensionato 57enne, ex commerciante e magazziniere, libero, patente pubblica, cerca. Disponibile qualsiasi orario. No perditempo e maleducati. 011-340019

QUALSIASI LAVORO pensionato cerca purchè serio 011-251030

QUALSIASI LAVORO pensionato 58enne cerca lavoro purchè' serio. Molto volenteroso [redacted] mill presso. 011-[redacted]

QUALSIASI LAVORO presso laboratorio fotografico, cerco. 011-3241382

QUALSIASI LAVORO purchè' redditizio, 27enne serio e volenteroso, offresi anche part-time. No vendite, no mlm. [redacted]

QUALSIASI LAVORO purchè' serio, ragazza 30enne con esperienza settore abbigliamento cerca 011-6690184 011-2602258

QUALSIASI LAVORO ragazzo 20enne con varia esperienza lavorativa, cerca presso seria ditta. [redacted]

QUALSIASI LAVORO ragazzo 19enne serio e volenteroso cerca, anche per assistenza anziani 0338-2601481 - 011-3852383

QUALSIASI LAVORO ragazza 31enne seria e volenterosa, esperienza come elettricista cablatrice, cerca, purchè' serio. No vendite e rappresentanze. No perditempo e maleducati 011-31B1092

QUALSIASI LAVORO ragazzo 28enne serio e volenteroso, bella presenza, cerca purchè' serio. No perditempo. 011-5213863 0347-1458780

QUALSIASI LAVORO ragazzo 20enne cerca purchè' serio. 011-8632061

QUALSIASI LAVORO ragazzo 21enne, bella presenza, automunito, [redacted] inglese, francese, cerca purchè' serio. 0338-3463740

QUALSIASI LAVORO ragazza 30enne cerca urgentemente purchè' serio. 0347-4290701

QUALSIASI LAVORO ragazzo 20enne, mille esente, disponibile subito, cerca purchè' serio. Chiedere di Antonio ore pasti o serali 011-6632742

QUALSIASI LAVORO ragazza di bella presenza cerca. 0347-1207127

QUALSIASI LAVORO ragazza di bella presenza, cerca. 011-8982217

QUALSIASI LAVORO ragazzo 27enne, immigrato del Bangladesh, cerca. Part-time solo mattino, 3-4 ore. 011-4365641 0338-[redacted]

QUALSIASI LAVORO ragazza 18enne cerca purchè' serio. 011-3092485

QUALSIASI LAVORO ragazzo 18enne cerca purchè' diurno, [redacted] cintura di Torino. 011-4032040

QUALSIASI LAVORO ragazzo 26enne [redacted] lavoroso [redacted] purchè' serio. Esperienza come facchinaggio e operaio al mercato. No perditempo 011-5214621

QUALSIASI LAVORO ragazzo 18enne automunito, offresi. No volantinaggio e rappresentanza. Massima serietà'. 0338-2100882

QUALSIASI LAVORO ragazzo 21enne cerca purchè' serio 0338-2813301

QUALSIASI LAVORO ragazzo 23enne cerca purchè' serio. Mille esame. Tel. pasti 011-579498

QUALSIASI LAVORO ragazzo 21enne cerca purchè' serio. No vendite. 011-7381051

QUALSIASI LAVORO ragazzo 18enne cerca purchè' serio. No vendite. 011-7381051

QUALSIASI TIPO 20enne intraprende, offresi per lavoro serio. Esperienza in abbigliamento e musica, volenteroso Tel. pasti 0347-0516996

QUALSIASI TIPO disoccupato cerca lavoro, automunito, disponibile turni o notturno. 011-[redacted]

[redacted]**ALSIASI TIPO** lavoro serale, cerco da svolgere dalle ore 18 alle 24 [redacted]

SCIENZE FORESTALI ed ambientali, laureato 26enne, disponibile inviare curriculum di sicuro interesse a ditta del settore 011-6636411

SORVEGLIANTE cerca lavoro presso supermercato, deposito o fabbrica. Referenze controllabili. Tel. ufficio 011-3851820

TASTIERISTA CANTANTE uomo, cerca lavoro presso locale, piano bar, [redacted]-4731022

TASTIERISTA offresi per qualunque genere e con qualsiasi gruppo. 011-748948

TRASPORTI FUNEBRI ragazzo pratico necroforo, patente B, esperto settore, offresi presso pompe funebri, libero [redacted] 011-[redacted]

TUTTOFARE 30enne disponibile trasferirsi, automunito, offresi. 0347-8946142

VOCALIST ragazza 28enne cerca lavoro in discoteca. 011-6060716

61/5 [redacted]

3OENNE domestica cerca lavoro presso seria famiglia o per pulizia di condominio. Massima serietà' 0338-5718497

3OENNE seria e con esperienza cerca lavoro come collaboratrice domestica. No perditempo 011-7706661

ABILE COLF collaboratrice domestica, offresi preferibilmente zona Santa Rita e San Donato. No uomini soli. 011-4732661

COLLABORATRICE DOMESTICA cerca lavoro per 4 ore al pomeriggio dal lunedì al venerdì. Esperienza di otto anni campo ristorazione. 011-8273271

COPPIA RUMENA [redacted], [redacted] giardinaggio, cercano lavoro serio. Massima serietà'. 0347-7952621

DOMESTICA pratica, referenze controllabili, offresi ad ore o part-time L.10 000 orarie. Tel. lunedì e venerdì 16/19, martedì, mercoledì e giovedì 16/20. 011-702227

DOMESTICA ragazza 28enne cerca lavoro 011-7715833 0338-4446313

DOMESTICA ragazza [redacted] part-time. 0347-4313684

[redacted] signora 46enne cerca lavoro 3 [redacted] solo se seria. 011-2060577

MADGIOPEDOMO uomo di fiducia, 34enne, automunito, offresi a piccolo nucleo famigliare. 0339-3457866

PENSIONATA pratica stiro offresi al mattino h.8/12, solo zona San Donato, presso famiglia o proprio domicilio. Massima serietà'. 011-4731354

PENSIONATA seria, dinamica, cerca [redacted] part-time a Torino come collaboratrice domestica in seria famiglia. No baby-sitter, conoscenza francese. Tel. ufficio 011-3804777

PRATICA STIRO guardaroba, offresi presso seria famiglia. [redacted]2597

RAGAZZA STRANIERA con esperienza, offresi fissa come collaboratrice domestica. 011-4366805

RAGAZZA 24enne offresi come collaboratrice domestica anche tutti i giorni, per 3/4 ore. Disponibilita' immediata', no perditempo. 011-2731453

RAGAZZA 28enne seria, preferibilmente zona Centro, cerca serio lavoro come collaboratrice domestica, volenterosa e con esperienza. 011-857449

RAGAZZA 27enne cerca lavoro come collaboratrice domestica o commessa 0347-0868335

RAGAZZA 27enne, preferibilmente zona Centro, cerca lavoro come collaboratrice domestica, con esperienza, presso seria famiglia. 011-8121077

RAGAZZA 28e[redacted] [redacted] cerca lavoro part-time come collaboratrice domestica o pulizie in [redacted]. Tel [redacted] [redacted] 011-2470206

RAGAZZA collaboratrice domestica o baby-sitter, cerca lavoro part-time, zone: La Loggia [redacted]. 011-6800589

REFERENZIATA COLF cerca lavoro. Massima serietà'. Tel. serali 011-7[redacted]

REFERENZIATA domestica, baby-sitter, assistenza anziani, cerca lavoro in Torino, fissa. 0339-2216385

REFERENZIATA domestica cerca lavoro 3 volte alla settimana: lunedì, mercoledì e venerdì' solo al mattino. 011-740668

SIGNORA GIOVANE offresi come collaboratrice domestica, assistenza anziani o baby-sitter. Anche fissa. 0347-0569370

SIGNORA MEZZA ETA' fidata, piemontese, collaboratrice, governante, offresi no notte preferibilmente Rivoli/Torino. 0338-4715498

SIGNORA PIEMONTESE referenziata, offresi per pulizie 4/5 ore giornaliere dal [redacted] al sabato, anche uffici e assistenza. Tel. pasti serali 011-4376849

SIGNORA POLACCA 45enne, con esperienza e buona volonta', offresi anche fissa come collaboratrice domestica o assistenza persone anziane, anche infermi 011-7770225

SIGNORA REFERENZIATA pratica lavori domestici, stiro e cucito, cerca lavoro ore pomeridiane, 4/5 ore giornaliere Tel pasti 011-4373441

SIGNORA REFERENZIATA [redacted] lavoro come colf. Disponibile dal martedì al venerdì' solo al pomeriggio. Abile stiro, esperienza decennale. 0338-8022158

SIGNORA ROMENA collaboratrice domestica, referenziatissima, capace, seria, cerca lavoro 5 ore al mattino, lunedì', mercoledì' e venerdì' 011-4111791

SIGNORA RUMENA cerca lavoro domestico, fisso o ad ore. 0347-9013938

SIGNORA RUMENA collaboratrice domestica o assistenza anziani, pulizie, cerca lavoro urgentemente. Referenziata, [redacted] fissa. 0347-8037206

SIGNORA STRANIERA 40enne, in regola con documenti, cerca lavoro come domestica, assistenza anziani o altro ad ore. Massima serietà'. [redacted] 0347-4233585

SIGNORA TURINESA referenziata, offresi come collaboratrice domestica presso [redacted] 0347-1267132

[redacted] [redacted] 50enne, [redacted], cerca lavoro come collaboratrice domestica, assistenza anziani o baby-sitter. Solo di giorno. 011-280663

SIGNORA 31enne offresi tutti i giorni al mattino, solo per lavori di pulizia, no cucina. No perditempo. 011-387306

SIGNORA 32enne cerca lavoro come collaboratrice domestica o baby-sitter, anche presso impresa di pulizia. 011-4478612

SIGNORA 34enne referenziata, cerca lavoro come collaboratrice domestica, zona: Vanchiglietta, Corso Belgio, Sassi. No uomini soli. 011-8992024

SIGNORA 34enne, offresi come collaboratrice domestica o assistenza anziani, referenziata, automunita. Tel pasti 011-8175185

SIGNORA 35enne piemontese, seria e referenziata, cerca lavoro presso famiglia il lunedì' e il mercoledì' mattino. No uomini soli. 011-8193449

SIGNORA 36enne, Colf e stiro, automunita, offresi 3 volte alla settimana dalle ore 8/12, zona Moncalieri e limitrofe. Massima serietà'. 011-642834

SIGNORA 38enne cerca serio lavoro come collaboratrice domestica. Tel. pasti 011-867843

SIGNORA 39enne offresi fissa come collaboratrice domestica, anche per assistenza anziani 0347-0448283

SIGNORA 40enne automunita, cerca lavoro come collaboratrice domestica o baby-sitter, zone Settimo, San Mauro e dintorni. Gli garantisco impegno e serietà' 011-8978552

SIGNORA 40enne cerca lavoro come collaboratrice domestica o pulizie. 0347-1487388

SIGNORA 41anni referenziata offresi come collaboratrice domestica fissa o ad ore, anche 3 mesi al mare per stagione con signora anziana per assistenza. 011-2464765

SIGNORA 45enne con esperienza, offresi ad ore da lunedì a venerdì per assistenza anziani o collaboratrice domestica. Massima serietà'. 0347-7190586

SIGNORA 45enne, collaboratrice domestica assistenza anziani, cerca lavoro. Libera subito. 011-[redacted]

SIGNORA 52enne cerca lavoro presso famiglie da lunedì a venerdì', 4/5 ore al giorno. 011-8171235

SIGNORA 53enne, referenziata, offresi come collaboratrice domestica, baby-sitter, dama di compagnia, zona Gran Madre, Corso Francia, Crocetta. 011-748288

SIGNORA 55enne romena, lunatrica, libera da impegni familiari, cerca lavoro solo presso signora per collaborazione domestica o assistenza notturna Tel pasti 011-3823360

SIGNORA cerca lavoro come Colf in zona Rivalta, Beinasco, S.Ambrogio, S.Pino. Si garantisce e si desidera massima serietà' ed onestà'. 011-9016462

SIGNORA cerca lavoro come collaboratrice domestica, pomeridiano. 0347-0506802

SIGNORA offresi 4 ore al mattino come collaboratrice domestica, zona Piazza Bengasi, Madonni. 011-8051853

SIGNORA offresi come collaboratrice domestica 3 volte alla settimana. Tel. pasti 011-212245

SIGNORA offresi solo al mattino per stiro, pulizie e assistenza anziani, presso seria famiglia zona Moncalieri o vicinanze. 011-6499176

SIGNORA possibilmente zona Parella, con [redacted], cerca lavoro come [redacted], presso seria [redacted]. 011-7770256

[redacted] referenziata offresi [redacted] coll o baby-sitter Tel [redacted] 011-7[redacted]

SIGNORA referenziata, [redacted] [redacted] collaborazione domestica, zona Madonna di Campagna. No perditempo e maleducati Tel. pomeriggio o [redacted]583

STIRO CUCITO signora [redacted] Rivoli, Collegno, Grugliasco. 011-[redacted]

STIRO ragazza 27enne, preferibilmente zona Centro, cerca lavoro presso seria famiglia. 011-8121077

STIRO signora [redacted], possibilmente zona Parella, con esperienza, cerca lavoro presso famiglia. 011-7770256

[redacted]**ROSA** offresi come collaboratrice domestica in qualsiasi zona di Torino. [redacted] 4102423

62 [redacted] offerta

TE. S. E. O. srl

TEcnologie Software E... Organizzazione

Assume giovani laureati/diplomati in informatica

Inviare curriculum a:
TE.S.E.O srl Via Manzoni 15
10098 Rivoli (TO)
011.9566910 Fax 011.9566980
e-mail teseo@nevib.it

621 [redacted]

AGENTI IMMOBILIARI entrate a far parte nella piu' grande rete di intermediazione immobiliare in franchising d'Italia. Telefonare 011-644855

B.S.T. ITALIA

[redacted] personale con
Conoscenze di base Internet
Per attività commerciale
Offresi fisso + provvigioni

[redacted]

E-mail:quiaffari@quiaffari.it

AZIENDA operante nelle telecomunicazioni ricerca agenti del settore, 25/35enni, inserimento rete [redacted] Inviare curriculum fax 051-371656

LA INDIARIA

AGENZIA GENERALE DI TORINO TESORIERA

Seleziona giovani dinamici diplomati/laureati cui affidare la gestione di Enti convenzionati. Offre: formazione, affiancamento, carriera. Tel. [redacted]

Piccola [redacted] operante nel settore attrezzature per sale conferenze ci ha incaricati di selezionare un

AGENTE DI COMMERCIO
Per Torino e Piemonte

La forte personalità, il dinamismo, una fiducia nelle proprie qualità, un attitudine [redacted] caratteriale e un orientamento ad accettare le sfide professionali, costituiscono i criteri per una valutazione positiva del candidato/a. Età massima [redacted] anni. E' richiesto il diploma o la laurea, un'auto propria, un livello culturale elevato, l'iscrizione Enasarco.
L'azienda offre una formazione approfondita, l'affiancamento dei titolari nel periodo iniziale, un percorso retributivo interessante, un fisso mensile per i primi sei mesi, nonché un ambiente lavorativo cordiale e stimolante.
Inviare un dettagliatissimo curriculum vitae rigorosamente manoscritto a:
COMI Comunicazione e Imprese Srl
Via S. Francesco da Paola, 15
10123 Torino
Tel. 011.812.75.59
autorizzando il trattamento dei dati in conformità alla legge 675/96.

AZIENDA ricerca venditore per attivita' commerciali, servizi internet, telefonia, zona Torino, Bassa Alta Valsusa 011-8640387

CERCHIAMO
urgentemente 22 capi gruppo per distribuzione pubblicitaria in Torino e provincia, esperti, autonomi, con [redacted] propri. [redacted] 011-[redacted]

Crescere attraverso la crescita [redacted] propri uomini

e la soddisfazione dei propri clienti.

Questa è la filosofia della nostra azienda nata nel 1938 è diventa oggi leader nel proprio settore.

OFFRE LAVORO ad AMBOSESSI AUTOMUNITI, NO PART-TIME

anche provenienti da ramo operaio.

Con sicure possibilità di crescita professionale mediante

[redacted]

TEORICO - PRATICA
e OPPORTUNITA' di CARRIERA

per COLLOQUIO presentarsi
LUNEDI' ore 10-12.30/14.30-18
Via Madonna delle Salette, 16
(Piazza Massaua)
TORINO

CERCHIAMO venditore/trice di provata esperienza per vendita corsi professionali. I nominativi degli interessati ai corsi vengono forniti da noi. Al termine dei corsi agli allievi promossi viene offerto un lavoro. Assicuriamo sicurezza vendita per 10,5 mesi all'anno con provvigioni mensili L.6-8milioni. Education 011-460343

[redacted] un [redacted]
a livello nazionale due operatori da 30 anni nel settore della vendita diretta.
Per ampliamento della filiale di Torino, ricerchiamo:
N. 3 AGENTI
si richiede:
- diploma professionale
- comprovata esperienza
- ottima dialettica

si offre:
- visite su appuntamenti prefissati
- portafoglio clienti
- guadagni allineati alle fasce alte di mercato
- concrete possibilità di carriera
- ambiente di lavoro altamente qualificante

Inviare dettagliato curriculum vitae al Fax N. 011.317.29.53

COMPAGNIA COMMERCIALE progetto salute, make-up, alta cosmesi naturale, ricerca

LE UTENZE
DI NOSTRO INTERESSE
PER LO SVILUPPO
DEL FRANCHISING
IN PIEMONTE
RIVOLI - CASALE - BIELLA
CUNEO - VERCELLI
TORTONA

LE INIZIATIVE

LE UTENZE
DI NOSTRO INTERESSE
PER LO SVILUPPO
DEL FRANCHISING
IN LIGURIA
VENTIMIGLIA - IMPERIA
SAVONA - GENOVA
LA SPEZIA

DINER DOG®

PET MARKET

ALIMENTI ed ACCESSORI

QUATTROZAMPE - VOLATILI
RODITORI - ACQUATICI - RETTILI

TUTTE LE SETTIMANE A ROTAZIONE

PROMOZIONI

NEI MIGLIORI 12 PUNTI VENDITA DI PRODOTTI FOOD E NON FOOD
DEI MARCHI

LEADER o COMPETITORS

AFFILIARSI A DINER DOG È INTERESSANTE

10 REQUISITI PER L'AFFILIAZIONE

① IN ZONA [illegible] (MEDIA/ALTA [illegible] IN CENTRO STORICO)
② SU STRADA A [illegible] SCORRIMENTO
③ SUPERFICIE [illegible] LOCALE mq 150/200 DI PIANO STRADA
④ FACILITÀ DI [illegible]
⑤ [illegible] [illegible]TI 150000 DEL RAGGIO DI km 20
⑥ GESTIONE OPERATIVA CON 2 PERSONE
(POSSIBILMENTE NUCLEO FAMILIARE MARCHIO E FEMMINILE)
⑦ DISPONIBILITÀ NEL [illegible] ANCHE NEI MESI [illegible] LA POLITICA DINER DOG
⑧ ATTITUDINE COMMERCIALE
⑨ [illegible] RECC[illegible]TI
⑩ DISPONIBILITÀ PER IL CORSO DI PREPARAZIONE A [illegible]

2 MOTIVI PER CONTATTARCI

① AVETE UN' ATTIVITÀ DI VENDITA AL MINUTO CHE NON VI [illegible] PIÙ PER MANCANZA DI REDDITIVITÀ, CONCORRENZA [illegible] DELLA [illegible] DISTRIBUZIONE, DIFFICOLTÀ DI POTERE [illegible] CON I [illegible]
② VOLETE [illegible] UNA [illegible] DIVERSA DAL PASSATO [illegible]

CON UN MODESTO INVESTIMENTO, UNA CERTEZZA DI [illegible] DI QUALITÀ E DI PREZZO E LA [illegible] DI UN CONTO ECONOMICO SODDISFACENTE

ASSISTENZA E SVILUPPO TELEFONARCI AL 011-9038888

collaboratori attitudine manageriale. 011-8197772

DEAGOSTINI ricerca abili venditori/trici enciclopedie - esamizzabili, Torino, Moncalieri Settimo, cui affidare trasformazione richieste acquisto in contratti remunerativi. Richiedesi esperienza, professionalita', serieta'. 011-4503801

EURARREDI

CERCA OPERAI SPECIALIZZATI

IN MONTAGGI
DI ALLESTIMENTI, NEGOZI,
E STAND FIERISTICI,
OPERANTI SU TUTTO
IL TERRITORIO NAZIONALE
ED ESTERO.
SI CERCA INOLTRE
CAPI SQUADRA CON SPECIFICA
ESPERIENZA NEL SETTORE

TELEFONARE
AI SEGUENTI NUMERI:
- 0964/411899
FAX 0964/417788

IMMOBILIARE EUROPA Bardonecchia e Sauze D'Oulx, seleziona diplomati automunito per sviluppo organico. Si offre fisso mensile e alte provvigioni. 0122-99002

OFFRO OPPORTUNITA' lavoro anche part-time, adatto signore/ine, presentazione biancheria intima di qualita' 011-4117823

PER PROSSIMA APERTURA mercato, multinazionale ricerca persone part-time a tempo pieno Colloqui Torino 10 aprile Per appuntamenti Sig 0335-8066504

SOCIETA' LEADER nel abbigliamento
CERCA CONSULENTI
personale femminile per potenziare il suo organico
N.3 S E
settore dinamico, bella presenza
Prestigiosa pubblicita' relazioni
STAGE DI PREPARAZIONE 90 MILIONARIO
Presentarsi C.so Francia 184 - Torino
tutti i giorni dalle 10 alle 20 No sabato

PER PROSSIMA apertura mercato italiano multinazionale in forte espansione, ricerca persone part/full-time Tel ore ufficio 0335-6164868

SOCIETA' servizi aziendali, telefonia, ricerca agenti plurimandatarisi, per attivita' su Piemonte Inviare curriculum fax 011-

Kirby corporation
società presente sul mercato mondiale da 85 anni cerca agenti full-time, anche prima esperienza.
Offresi fisso mensile
(E 1.500.000 + provvigioni)
Appuntamenti preliminari, nessun investimento iniziale
Inquadramento di legge
Per colloquio Tel. 011.944.00.22
Tel. 011.455.36.87

VENDITORE automunito, conoscenza hardware, software, informatica cer-

62/3 Impiegati

ricerca
per potenziamento rete commerciale venditori ambosessi 20/35 anni con forte predisposizione alle pubbliche relazioni. Fisso mensile più provvigioni.
Tel. 011.434.28.54

IMPIEGATO/A commerciale, 28/32enne, diplomato/a, con esperienza maturata in servizio commerciale, conoscenza iter amministrativi, importante societa' ricerca. Tel 011-9032573

Il centro di formazione S.A.P.
Scuola ARTI PROFESSIONALI
vi offre una grande opportunità su come diventare esperti nei seguenti settori
SOLO LIRE
- MASSAGGIO ANTISTRESS
- MASSAGGIO DRENANTE
- LINFODRENAGGIO MANUALE
- TRUCCO BASE
- TRUCCO SPOSE
- MANICURE
- ESTETICA VISO
- ESTETICA CORPO

Per informazioni 011.771.14.83
Le lezioni si chiuderanno
il 30/04/1999
S.A.P. Via Medici, 61 - TORINO

ISTITUTO DI ESTETICA cerca receptionist, massimo 25enne Sono richieste bella presenza, massima serieta' e disponibilita' da ufficio 011-5819030

PERITO inglese, anche 1^impiego, azienda commercio beni strumentali prima cintura N.O. Torino ricerca per assunzione immediata. Inviare curriculum fax 0142-85607

Società offre a un giovane
DIPLOMATO TECNICO
23enne in possesso di conoscenze informatiche, preferibilmente perito industriale, militesente, anche primo impiego.
Il candidato possiede un'ottima capacità comunicativa, una naturale predisposizione ai rapporti interpersonali e una mentalità lavorativa orientata ai bisogni clienela.
L'azienda offre un inserimento lavorativo graduale e dinamico, un contratto di apprendistato, la vettura aziendale e la concreta possibilità di sviluppo formativo-professionale. È richiesto il possesso della patente B
Inviare curriculum vitae con foto e autorizzazione al trattamento dei dati personali (D.Lgs. 675/96) a:
CDM Comunicazione e Impresa Srl
V.S. Francesco da Paola, 15 - 10123 Torino
Tel. 011.813.75.59

RE Visual, interfaccia database SQL, informatica selezione invierà curriculum vitae a Inserto Via Botticelli 151 - 10154 Torino - fax 011-2427505

62/4 Operai, artigiani

ARTONI per ampliamento ricerca padroncini, con furgoni tipo Daily cassonati, per distribuzione Torino e provincia Per informazioni telefonare 011-3975933

AZIENDA zona Canelli (Asti), cerca falegnami esperti, patente guida. 0141-856636

AZIENDA zona (Asti), cerca magazziniere, con esperienza produzione, uso muletto, patente B. 0141-856636

BARTOLINI corriere espresso ricerca per distribuzione Torino e provincia, padroncini con furgoni 6tezi, continuati, cassonati e Scudo. Telefonare dalle 8.00 alle 12.00 allo 011-3974106

BARTOLINI corriere espresso ricerca, per ampliamento struttura, portatori con mezzo proprio del seguente tipo: matrici con sponda idraulica p.ta 40/50 q.li volume mc 35/40, furgoni centinati 15/18 q.li mc 18/20, centinati con sponda idraulica, furgoni Maxi, Scudo. Tel Sig Carnevuccio 011-3974124

CERCASI MAGAZZINIERE disponibilita' immediata esperienza pluriennale magazzino fiscale, utilizzo PC IBM AS400, conoscenza disegno meccanico. Per informazioni rivolgersi ore ufficio 011-9558311

MAGAZZINIERE esperto, conoscenza disegno meccanico, bocera' commerciale beni strumentali prima cintura Torino nord-ovest, cerca per assunzione immediata Tel. 011-7801143

MURATORE privato per ristrutturazione

SOCIETA' AUTOTRASPORTI cerca ragazzo giovane referenziato, patente C, con conoscenza meccanica Tel. 011-

STABILIMENTO in Torino, cerca operaio esperienza taglio lavorazione lamiere ferro, uso carroponte, imballaggi, eventuale linea spianatura Tel. 011-388096

62/5

CERCASI parrucchiera per negozio zona Telefonare 011-3000097

CERCASI APPRENDISTI m/f, per laveggio. 0338-8625646

CUOCA O DONNA pratica cucina, cercasi per ristorante pizzeria, orario serale. Dopo 16.30 011-560526

PIZZA AL TAGLIO Venaria, ricerca commesse, pizzaiolo, panettiere gia' del settore. 011-4624982 0338-

PRIMARIA AZIENDA commerciale, operante nella grande distribuzione di abbigliamento e calzature, ricerca per la propria sede di Grugliasco personale appartenente alle categorie protette (legge 482/68) per la posizione di commesso/a Si richiede: diploma, disponibilita' part-time, buona presenza, elevata attitudine alla vendita e facilita' ai contatti interpersonali. Eta' max 32 anni. Inviare a C.I.36401276 F.P.Via San Rocco 1/3 - 10095 Grugliasco (TO) dettagliato curriculum e categoria di appartenenza, con specifica autorizzazione al trattamento dei propri dati (l.675/96) citando sulla busta il Rif.P99462

63 LAVORO domanda

63/1

A BOMBARDIER industria meccanica esamina serie proposte. Segreteria telefonica 011-4242187

AGENTE COMMERCIO perito industriale, 54enne con 30ennale esperienza vendita, Italia estero, esperto conduzione creazione catene commerciali marketing Ore 10/22 011-7498443

AGENTE GENERALE offresi anche con pluriattività e proprio metodo operativo, purche' con un minimo provvigionale adeguato previsioni di vendita contrattuali 011-3856355

ISPETTORE venticinquenne esperienza conduzione personale, vendita, controllo campagne promozionali, merchandiser, test vendita, cerca agenzie promozioni o aziende. No ambosesso. 011-2497644

MERCHANDISER con esperienza, lavoro nel 011-4054156

MERCHANDISER ragazzo 27enne, liceo, qu' esperienza nel settore, buono francese, attualmente universita', sera. 011-655803

PR ESPERTO cerca mente azienda di , come addetto alle e promozione. prospezz

PROMOTER 31enne, presenza, pratica settore calzature, tessile, cerca occupazione presso centri commerciali, magazzini e simili. Disponibile anche part-time 0339-3758671

PROMOTER merchandiser, commessa, ragazza 19enne cerca lavoro. No rappresentanze, no lavori serali. No perditempo Tel giorni festivi

55enne, esperienza nel campo vendita, offresi presso o marketing 011-2424573

RESENTANTE con vasta esperienza, offresi presso ditta produttrice vivai e ditta produttrice agende 011-25835

RESPONSABILE VENDITE in pensione offresi presso sede azienda.

TELEMARKETING signora 30enne con pluriennale esperienza ad alto livello, offresi presso serie ditte

VENDITORE ESPERTO offresi a seria azienda settore beni strumentali o altro, libero subito, passaggio diretto, eventuale auto aziendale. No perditempo. 011-322898

VENDITORE accessori e ricambi auto pratico conduzione punto vendita, esamina offerte di assunzione Tel 011-3851820

63/2 Dirigenti, quadri

ALTER amministrativo commerciale, ne supermercati, ipermercati, specializzato UNI EN ISO 9000, sviluppo vendite e marketing, libero subito 587252

ALTER EGO lunga esperienza gestione problematiche organizzative, commerciali, finanziarie, offresi adeguatamente anche part-time. Tel ufficio 011-593161

CONDUZIONE REPARTO sono 42enne con esperienza 20ennale offresi Controllo produzione, metodista, qualita', sistemi di sembiaggio. Tel

DIRETTORE AMMINISTRATIVO 47enne, laureato, qualificata professionalita' consolidata, esperienza bilancio, fisco, finanza, controllo gestione budgets, organizzazione, esamina proposte di lavoro. 0347-2500717

DIRETTORE servizi per la ristorazione, offresi presso societa', catering, self-service, 011-7412037

DIRIGENTE 48enne, esperto ex-commerciale e amministrativo esamina incarichi da produttori/importatori, meglio alimentaristi, per organizzare responsabilmente rete vendite, zone da concordare. 011-9802090

DIRIGENTE per formazione, selezione, gestione del personale, offresi. 011-8422892 0368-3773007

ESPERTO ORGANIZZAZIONE e gestione risorse produttive, controllo efficienza, formulazione budgets di periodo e previsionale, offresi presso ditta 011-3187892

ESPERTO QUALITA' produzione, 52enne neopensionato alter ego, esperienza conduzione aziendale, cerca lavoro presso piccola o media azienda, part-time Ore 18/20 0347-2218385

ESPERTO TEMPI E METODI industrializzazione processo produttivo, preventivazione costi industriali e organizzazione aziendale, offresi adeguatamente 011-3177833

EX DIRIGENTE pensionato, esperienza gestione aziendale e qualita' acquisti, offresi anche come alter del titolare. Passaporto4940111P F.P.V.Alfieri 10121 Torino

IMPIEGATO TECNICO esperienza pluriennale, offresi come responsabile ufficio acquisti, ufficio commerciale, ufficio tecnico, tempi e metodi, officina meccanica Tel serali 011-3581009

LAUREATO SCIENZE economiche, 58enne, pluriennale esperienza commerciale piccola media grande azienda, offresi come responsabile organizzazione, controllo vendite. 011-747764

LINE-MANAGER 37enne, diploma, dialettica, 2 maturita', supporti informatici, esperienza commerciale, automunito, esamina proposta part-time. Astenersi rentale vendita e multilevel. 011-2484442

MARKETING mercato: indagini, ricerche. Personale selezione, formazione, gestione, esperto offresi presso ditta.

pensionato ex quadro, offresi part-time per adempimenti contabili, IVA, paghe e contributi, 730, ICI dichiarazioni redditi, presso ditta o studio. 011-5213126

LOGISTICA esperienza quindicennale, esperto di negozio vendita e assistenza clienti, disponibile subito, offresi, anche part time 011-501492

RESPONSABILE MAGAZZINO 36enne, referenziato, esperienza ventennale, offresi presso in Torino e dintorni. 0338-9835823

RESPONSABILE MANUTENZIONE e logistica, ottimizzazione, processi produttivi ISO 9000, 626 sss, uso PC, elettronico 50enne, esperienza, disposto a trasferte. 0125-714037 - 0347-4194874

RESPONSABILE 41enne, esperto spedizioni, ufficio commerciale, gestione clienti, agenti, 20ennale esperienza nel settore, offresi passaggio diretto. 011-6620607

RESPONSABILE acquisti, esperienza pluriennale presso aziende medio-grandi, referenziatissimo, uso PC, inglese e francese, libero subito, cerca lavoro 0338-3660481

RESPONSABILE tecnico commerciale, stampatore tipo litografo per industria, pubblicita' e servizi Coordinatore del personale. Offresi con passaggio diretto 011-7395790

63/3

ADDETTA AMMINISTRAZIONE PC, esperienza Windows, Word, Excell, referenziata, offresi presso sede ditta, azienda in Torino. Tel. dopo 15

ADDETTA CONTABILE 22enne con qualifica cerca impiego come segretaria presso sede ditta o ufficio 011-655655

ADDETTA LAVORI UFFICIO indirizzo contabile, 24enne pratica dattilografia, PC, esperienta, cerca lavoro presso sede ditta, disponibilita' immediata. 011-2731453

ADDETTA LAVORI UFFICIO ragazza 22enne diplomata perito aziendale, seria e volenterosa, cerca lavoro presso sede ditta 011-8823225

ADDETTA computer, in mobilita', lavoro esclusivamente zona Chieri e dintorni, anche part-time. 011-9415346

ADDETTA PAGHE/CONTRIBUTI signora pensionata offresi part-time 011-231876

ADDETTA SERVIZI TURISTICI diplomata, attestati formazione professionale, seria, dinamica, impiego come hostess di terra, congressi, banconista ADV 011-5611781

AGENTE SERVIZIO clienti, 22enne, automunito, esperienza annuale nel settore, francese inglese, diplomata, offresi a ditta di corrieri Tel pasti 011-3141821

AGRONOMO E PROGRAMMATORE DB3 e C Basic, ottima conoscenza Office e Windows 95 e 98, cerca lavoro 011-2481341

AIUTO CONTABILE signora 31enne, con diploma di segretaria d'azienda, precedente esperienza, offresi anche part-time. 011-387306

AIUTO in ufficio, universitaria 22enne, conoscenza PC, italiano/polacco, offresi part-time anche come custode o baby sitter. 011-7770225 - 0338-6527921

AIUTO SEGRETARIA con conoscenza Windows '95, automunita e referenziata, offresi, possibilmente zona Alpignano, Pianezza e dintorni, anche part-time 0347-3572500

ALTER EGO agenti viaggi 37enne, esperienza settore, abilitazione IATA, valuta propria per controllo e gestione p.v. Tel. Roberto 0338-5689324

ALTER-EGO GEOMETRA in pensione, pratico conduzione gestione generale imprese edili, offresi per aiuto concreto ai titolare. 011-9837917

AMMINISTRATIVA CONTABILE 37enne, diplomata, fornitori, banche, fatturazione, gestione personale, offresi part-time al mattino, zona Collegno e limitrofi. 011-4110285

AMMINISTRATIVA CONTABILE pluriennale esperienza nel settore, gestione autonoma clienti, fornitori e banche, uso PC, agevolazioni mobilita', cerca lavoro preferibilmente part-time. 011-9209784

AMMINISTRAZIONE esperienza pluriennale vari settori, signora 39enne offresi presso ditta. Passaggio diretto Telefonare serali dopo ore 18.00 0338-9610738

AMMINISTRAZIONI condominiali, laureato con attestato, part-time presso studio. C.I.AC2636114 F.P. Moncalieri (TO)

ANALISTA CONTABILE pratica pluriennale lavori ufficio, uso PC, cerca serio impiego part-time. Lasciare messaggio 011-857800

ANALISTA CONTABILE 19enne con piccola esperienza lavori ufficio, cerca 1^impiego anche part-time Conoscenza Word, Excell e lingua inglese 011-714311

ANALISTA 1^esperienza, cerca part-time presso studio commercialista, come apprendista o per stage. 011-6966387

ANALISTA CONTABILE 30enne, pluriennale esperienza, fatturazione, bollettazione, gestione ordini clienti, magazzino, PC, offresi anche -time presso seria ditta. 011-2481825

ABILE pluriennale esperienza IVA, partita doppia, amministrazione, PC, offresi presso seria ditta od ufficio. 0338-9180314

ANALISTA CONTABILE ragazza 22enne diplomata cerca lavoro come commercialista 011-4034379

ANALISTA CONTABILE 33enne, esperienza, impiegata come collaboratrice responsabile ufficio acquisti, offresi seria con passaggio diretto. 011-

ANALISTA ESPERIENZA contabilita', bilanci, normative fiscali, denunce redditi, uso PC, cerca lavoro. 0339-5625555

ANALISTA CONTABILE 24enne, esperta bollettazione, fatturazione, movimento ordini clienti e fornitori, gestione prima nota, cassa, automunita, cerca lavoro presso ditta. 0338-5807316

CONTABILE ragazza 21enne, diplomata, con esperienza come segretaria, cerca lavoro presso seria ditta. Massima Serieta'.

ANALISTA CONTABILE 20enne, diplomata, con conoscenza programmi Windows 95, dattilografia, cerca lavoro presso seria ditta o ufficio 011-204269

ANALISTA CONTABILE 23enne, esperienza, uso PC, stenodattilografia, corso di marketing, cerca lavoro impiegatizio. 011-6801053

PROGRAMMATORE 23enne, esperienza tecnica e SW, conoscenza linguaggi Visual e Visual Access, Unix e reti, presso ditta. 5711966 - 011-308157

tedesco, inglese e francese, nel settore delle pubbliche relazioni, offresi a serie aziende per collaborazione 011-6546292 0338-4634666

BILINGUE inglese francese, pubblicista, 35enne poliviaggi, esperienza redazione testata nazionale, offresi nell'editoria o relazioni pubbliche, anche assistente Disponibile trasferimento estero. 011-3194475

BUYER pluriennale esperienza acquisti presso aziende medio-grandi, referenziatissimo uso PC, inglese, francese, libero subito, cerca 0338-3660481

CENTRALINISTA 26enne offresi presso uffici o come commessa in supermercati e maxeggiatrice presso centri estetica (solo femminili), No M.L.M. e perditempo. Tel.h.21.00 011-6192779

CENTRALINISTA esperta lavori ufficio e PC, libera subito, lista mobilita', offresi presso seria ditta/ufficio, anche segretaria studio medico, max serieta'. 011-4550335

CENTRALINISTA impiegata amministrativa, pluriennale, 39enne, bella presenza lavoro anche come cassiera o segretaria studio medico. Telefonare 0338-2332082

CENTRALINISTA o lavori d'ufficio, ragazza 23enne sposata, qualifica addetto mansioni ordini segreteria, cerca lavoro part-time zi pomeriggio. 011-7390941

CENTRALINISTA o lavori d'ufficio, 28enne diplomata maturita' scientifica, uso PC, offresi presso seria ditta o ufficio. Massima serieta'. 011-6272996

CENTRALINISTA o segretaria, 28enne, diploma maturita' scientifica, uso PC, offresi presso seria ditta o ufficio Massima serieta'. 011-6504360

CENTRALINISTA receptionist con pluriennale esperienza anche su PC, offresi presso azienda anche con passaggio diretto, zona Ivrea e basso canavese. 0125-636010

CENTRALINISTA segretaria d'azienda, pratica PC, esperienza reception, veloce dattilografia, fatturazione, archivio, commissioni esterne, disponibilita' immediata, offresi in Borgaro. 011-4704427

CENTRALINISTA segretaria, 22enne pratica PC, presenza, automunita, cerca lavoro. 011-2487111

CENTRALINISTA signora referenziata, pratica, cerca lavoro nel settore o impiegatizio 011-3180043

CHIMICO INDUSTRIALE laureata 27enne, abilitazione alla professione di chimico, diploma tecnico di laboratorio chimico microbiologico, esperienza, inglese, PC, offresi. 011-3098328

CHIMICO addetto controllo qualita', 30enne diplomato perito chimico con esperienza, cerca lavoro. 0338-4512008

COMMERCIALE 27enne presenza, diploma, buona dialettica, 7 maturità , conoscenza supporti informatici esperienza commerciale, automunito, ricerca indeterminato part-time Astenersi perditempo vendita/multilivelli 0347 2251230

COMMERCIALE laureo breve, 40enne in mobilità lunga esperienza, ottimi inglese, tedesco computer autonomo contabilita' base a piacere, offresi 011 4364748

COMMESSA RECEPTIONIST signora 38enne, bella presenza, esperienza, titolare negozio 7 anni, cortese, giovanile, 2 anni Collocamento, inglese fluente, cerca serio impiego 011-8834721

CONTABILE esperienza pluriennale gestione contabilità ordinaria, bilancio, PC, autonoma, possibilità passaggio diretto, libera subito offresi presso sede della 0338-3270206

CONTABILE esperienza 20ennale, sede ed affidabile, cerca lavoro part-time, anche telelavoro Lasciare messaggio in segreteria 011-4337007

CONTABILE esperienza decennale anche gestione amministrativa presso impresa edile, valuta serie proposte di lavoro Ottimi referenze Tel. pasti 011-3193242

33enne (2 figli), esperienza commerciale, studi professionali, alberghiera grafica/editoriale passaggio cerca avviamento, passaggio diretto Lavoro/Svizzera Torino Cuneo/Svizzera. 0338-3864888

DATTILOGRAFA 26enne corso pone impiego 011-4534055

DATTILOGRAFA ventennale, addetta prestazioni presso studio medico, lavori di segreteria presso ufficio, signora offresi anche part-time. 011-3113405

DIPLOMATA bella presenza, ottima conoscenza PC, buona conoscenza inglese, occuperebbesi presso studi, uffici o aziende. No rappresentanze. 0347-1210089

DIPLOMATA impiegata commerciale e direzione, decennale esperienza, seria e dinamica, capacita' di lavoro in autonomia, ottima presenza, cerca lavoro presso ditta 011-

DIPLOMATA perito aziendale corrispondente in lingue estere, cerca lavoro anche impiegata. 0338-5806584

DISEGNATORE AUTOCAD esperienza disegnatore perito meccanico impegnerebbesi disegnatori manuali tecnici cataloghi prodotti e pieghevoli Ottimo ISO 9000 offresi part-time 011-8088883 0338-8797458

DISEGNATORE CAD cerca lavoro presso tecnici e aziende part-time e full-time 011-7714763

DISEGNATORE EDILE ottima elaborazione grafica, contabilita' lavori, computerizzato frequentemente accostamenti uso PC, disponibile trasferte cerca lavoro presso ditta 0347-2523808

DISEGNATORE MECCANICO CAD 3D, plavori conto collaboratore presso studio tecnico 011-4821186

DISEGNATORE 8 anni di esperienza lavoro presso ditta. 011-7388125

DISEGNATORE TECNICO meccanica, artistico, 38enne in mobilita', no commesse, cerca urgentemente lavoro anche come magazzinio custode con alloggio. 0347-8423122

DISEGNATRICE AUTOCAD buona conoscenza Excel e Word, offresi presso serie ditte. 011-9618600

DISEGNATRICE AUTOCAD pluriennale esperienza presso studi di architettura ed ingegneria, offresi presso ditta 011-8983065

ESPERTO BILANCI rapporti con le banche, domande per agevolazioni e contributi pubblici, legge Alfi, Sabatini, offresi presso PMI per consulti.

ESPERTO FINANZIAMENTI agevolati e contributi a fondo perduto ad aziende, offresi presso studio commercialistico e del lavoro 011-351097

EX CARABINIERE ausiliario, diplomato, esaminerebbe proposte di 011-

GEOMETRA 28enne, pluriennale esperienza impiego anche non inerente alla professione svolta. Tel. pasti 011-9368178

GEOMETRA 50enne in pensione, part-time quale esperto ufficio vendita contratti e frazionamenti stabile presso ufficio studio o impresa 011-4343361

GEOMETRA 57enne, dipendente pubblico esperto lavori di manutenzione stabili, provetto offresi presso piccola impresa edile 011-4116823

GEOMETRA conoscenza AutoCad, offresi presso serie ditte o studio. 011-3668821

GEOMETRA disegnatore CAD, disponibile trasferte, offresi per qualunque impiego purche' serio 0360-771410

GEOMETRA esperienza decennale settore edile, lavori pubblici e privati, DL494 DL626 ISO9000 responsabile conduzione cantieri, e anche part-time. 0338-9818783 011-8840257

GEOMETRA esperienza decennale, cerca lavoro presso studio tecnico o ditta, lunga distinguibile. 011-6178233

GEOMETRA neodiplomato, conoscenza AutoCad, Windows e sue applicazioni, offresi presso studio tecnico 0347-7573224

GEOMETRA neppure 23enne offresi presso studio 3E rilievi topografici. 011-4034379

GEOMETRA studente universitario architettura, autoCAD, esamina proposte di lavoro presso studi. 011-4115863

IMPIEGATA AMMINISTRATIVA giovanissima, laureata in economia e commercio, con esperienza, uso PC, buon inglese, offresi part-time presso serie ditte e ufficio. 011-

IMPIEGATA AMMINISTRATIVA 32enne, esperienza 15 anni, contabilità , programmi gestionali, bolle, fatture, IVA, rilascio d'acconto, cassa-banche, clienti-fornitori, cerca impiego. 011-218344 0338-7407041

IMPIEGATA AMMINISTRATIVA 26enne con esperienza, bolle, fatturazione, PC fornitori, clienti, banche, cerca lavoro in Torino, anche part-time. Fasti 011-4383153

IMPIEGATA AMMINISTRATIVA commessa e cameriera diurna, diplomata 2Bennio cerca lavoro serio. 011-8000825

IMPIEGATA AMMINISTRATIVA 36enne, ottimissima mobilità decennale esperienza gestione acquisti, approvvigionamento materiali esperienza lavori amministrativi, PC AS400 Word, Excel offresi 011-8953814

IMPIEGATA AMMINISTRATIVA 33enne, con pluriennale esperienza, offresi part-time presso ditta od ufficio. 011-728868

IMPIEGATA AMMINISTRATIVA consulente, 35enne, 9 anni di esperienza, conoscenza inglese, Windows, Word, cerca lavoro anche part-time serio ditta. 011-3196382

IMPIEGATA AMMINISTRATIVA con 15 anni di esperienza, contabilita' clienti-fornitori, cassa banche, part-time. 011-4342173

IMPIEGATA AMMINISTRATIVA esperienza pluriennale, fatturazione, gestione clienti e fornitori, amministrazione personale, prima nota, uso PC cerca occupazione 0347-1042787

IMPIEGATA AMMINISTRATIVA diplomata perito aziendale corrispondente in lingue estere, inglese, tedesco, francese uso PC, Winword Excell etc.., cerca lavoro 011-4168061

27enne diplomata esperta, lavori ufficio, gestione clienti, uso PC (Word/Excel) munita, offresi presso serie ditte 011-385132

IMPIEGATA CENTRALINISTA receptionist, 24enne esperienza pluriennale uso PC inglese e francese gestione clienti/fornitori, fatturazione, zione personale

IMPIEGATA CETRALINISTA inglese fluente, esperienza import esperi, fatture ita PC, cerca serio impiego 0338-4064370

IMPIEGATA COMMERCIALE 26enne, automunita, conoscenza PC, offresi presso serie ditte solo si pomeriggio. 011-256382

diplomata esperienza fatturazione, liquidazione, gestione clienti, magazzino, studi contabili, offresi con passaggi diretta. 011-8956340 0347-5732244

IMPIEGATA esperienza, ottima inglese, automunita esperti import esperti, fatture ita Tel serali 011 615122

IMPIEGATA COMMERCIALE e amministrativa, diplomata ragioneria, esperienza pluriennale contabilità fatturazione gestione ordini clienti e magazzino PC offresi presso serie ditte 011 8953836

IMPIEGATA COMMERCIALE amministrativa, 23enne esperienza pluriennale uso PC inglese francese spagnolo offresi part-time 0338 930197

IMPIEGATA COMMERCIALE esperta presa referenziata in offresi presso 011-713701 - 0347-1818198

IMPIEGATA COMMERCIALE esperienza pubblica, pratica PC, lavoro Collocamento oltre 2 anni, cerca lavoro. Disponibilita' serale, pomeridiano e rappresentanza. 011-4550335

IMPIEGATA COMMERCIALE con esperienza, cerca lavoro presso serie ditte. Buona conoscenza inglese e francese, sufficiente uso di Word, Windows e Excel. 011-9003414

IMPIEGATA COMMERCIALE decennale esperienza gestione ordini e magazzino, offresi a ditte 011 2295415

IMPIEGATA CONTABILE con offresi part-time. 011-8801546

IMPIEGATA GENERICA ragazza diplomata, 21enne, cerca lavoro anche part-time Disponibilità immediata e massima serietà Tel serali 011-711487

IMPIEGATA GENERICA 23enne diploma di ragioneria, uso PC offresi per adeguata esperienza presso serie ditte oppure ufficio 011-3178041

IMPIEGATA REGISTRATRICE verificatrice dati esperienza pluriennale, volenterosa e preparata sul offresi 011-2484442

IMPIEGATA 29enne diplomata in ragioneria, progetto sperimentale lgge, cerca lavoro part-time o full-time 011-8884781

IMPIEGATA 21enne, diploma di linguistica esperienza presso studio contabile e di segreteria, cerca lavoro presso serie ditte 011-848630 0338-2275624

IMPIEGATA 22enne esperta servizio clienti presso rete corriere cerca Torino uso PC automunita offresi No perditempo e multidecadi 011 3141821

IMPIEGATA 22enne automunita, diplomata conoscenza PC inglese e francese esperienza annuale nel settore corrieri, cerca occupazione nella stessa campo Tel pasti 011 3141821

IMPIEGATA 22enne diplomata, pratica fatturazione, bolle, ottima conoscenza PC, offresi 011-8982914

studentessa, esperienza commercio estero, ottima conoscenza inglese/francese, PC, offresi presso serie ditte e ufficio 011-2621374

IMPIEGATA 26enne, con diploma di qualifica professionale, pratica lavori segreteria, esperienza 5 anni, bella presenza cerca lavoro Tel. pasti 011-612289

IMPIEGATA 26enne, esperienza pluriennale ufficio commerciale, vendita telemarketing, contabilità generale, contabilità gestionale, uso Pc ottima base inglese, offresi Tel pasti 011-8983089

IMPIEGATA 27enne con esperienza presso concessaria esamina proposte di lavoro 011-8270511

IMPIEGATA 27enne laureata esperienza segreteria direzione conoscenza inglese, francese e PC cerca impiego presso ditta o studio medico 011-8909433

IMPIEGATA 27enne coniugata pratica PC gestione ufficio, segretariato, piccola contabilità etc cerca lavoro presso serie ditta No telemarketing e perditempo 0338-7419488

IMPIEGATA 28enne, esperta settore commerciale e amministrativo, pubblico relazioni, uso PC cerca lavoro full o part-time 0347 9034766

IMPIEGATA 28enne esperienza decennale nuova maggiori numerosi lavori amministrativi in genere e bollettazione attualmente in malattia cerca lavoro Tel mattina 0347-8210868

IMPIEGATA 30enne pratica lavori ufficio, ottima dattilografia, esperienza centralino reception cerca lavoro anche part-time valuterò Torino. 011-4155800

IMPIEGATA 30enne, diplomata, esperienza pluriennale lavori ufficio, bollettazione, fatturazione gestione ordini clienti fornitori pratica PC, cerca lavoro 011-7488144 - 0338-7047363

IMPIEGATA 30enne, pluriennale esperienza ottima conoscenza clienti amministrazione condomini uso PC cerca impiego presso serie ditte anche part time 011 2056056

IMPIEGATA 32enne, conoscenza uso PC, buon inglese, esperienza centralino, ufficio, offresi presso ditta full/part-time. 011-9533738

IMPIEGATA 32enne, esperienza 5 anni contabilita', paghe, dichiarazione dei redditi, cerca lavoro. 011-4568308

diplomata, uso PC, francese e inglese, cerca lavoro presso serie ditte Disponibilita' immediata 011-6470540

IMPIEGATA 33enne, perito aziendale, iscritti lo loro indicato', decennale esperienza lavori ufficio, offresi part-time presso studio o ditta. 011-7496989

IMPIEGATA 36enne pluriennale esperienza contabilita magazzino, fatturazione, gestione ordini clienti/fornitori su C.E.D. offresi anche part-time. Tel.h.9/12 011

IMPIEGATA 40enne cerca lavoro part-time presso studio o serie ditta. 011-4111015

IMPIEGATA 46enne ridotta pratica 3Gennio lavori ufficio, videoscrittura, PC, diplomata, cerca part-time purche' serio 011

pratica bolle e fatture, contabilità clienti e fornitori, banche ed altre gestione autonoma, impiego per altre mansioni. 011-8980767

27enne, cittadino italiano, laureata in economia e commercio, con esperienza in ufficio, cerca impiego Disponibilita' immediata.

IMPIEGATA studi 33enne conoscenza esperienza ventennale offresi anche part-time presso serie ditte o ufficio Tel pasti 0338-4711670

diplomata 26enne 8 anni di esperienza nel settore dei servizi, cerca lavoro presso serie Azienda Tel serali 011-4115899

IMPIEGATA diplomata, con esperienza pluriennale presso ufficio commerciale, offresi anche come commessa o presso studio medico. No extracomunitari. 011-4274308

IMPIEGATA diplomata 21enne, pratica lavori in ufficio, contabilità, uso PC, offresi presso serie ditte o ufficio Tel pasti 011-3291422

IMPIEGATA inglese fluente, francese medio, esperienza decennale settore commerciale, abituata alla trattativa clienti fornitori, uso PC, cerca lavoro 011-874488

IMPIEGATA chimica 109/110, 28enne, conoscenza MS-Dos, Windows, Office inglese/francese, libera subito, cerca serio impiego 01

laureata economia, ragioniere 30enne, francese e inglese, Windows 98, Word, Excell, offresi a serie ditte, anche part-time, Torino sud e cintura. 011-8800488

IMPIEGATA laureata giurisprudenza 28enne cerca impiego. 011-2620010

IMPIEGATA laureata giurisprudenza 34enne esperienza amministrazione personale agevolazioni contributive, inglese, francese conoscenze Windows, Word, Excel, offresi nel Canavese. 0125-51052 011-668243

IMPIEGATA laureata in legge, 28enne uso PC, Word, Excel, Access, Windows, master presso SAA, esperienza, recuperto crediti, offresi presso serie ditte 011-612072

IMPIEGATA pensionata 50enne, referenziatissima, pluridecennale esperienza ufficio, automunita, offresi per gestione studio medico, anche part-time. Tel. pasti 011-4231843

IMPIEGATA ragazza 29enne con esperienza lavorativa presso studi professionali, offresi 011 362648

IMPIEGATA ragazza 21enne diplomata, uso PC, Word, Windows, Excel, Spagl, inglese e francese, offresi anche part-time presso ditta o ufficio 011-8299087

IMPIEGATA ragazza 22enne, con diploma di ragioniera programmatore, con conoscenza Office 97 automunita, offresi per l'impiego 011-7384183

IMPIEGATA ragazza 26enne cerca lavoro, anche altre purche' serio Tel. pasti e serali 011-3487152

IMPIEGATA ragazza 22enne diplomata ottimo magistrale cerca lavoro presso ditta o ufficio Massima serietà , no perditempo e multidecadi 0338-8726892

IMPIEGATA ragazza 22enne, qualificata come addetta alla contabilita' aziendale cerca impiego presso ufficio Tel pasti 011-7385780

IMPIEGATA segretaria e commessa, 20enne diplomata ragioniere turistico, buon inglese francese parlato e scritto videoscrittura, offresi 011-8982083 0338-2635138

IMPIEGATA signora 40enne presenza, pratica dattilografia, reception cassiera offresi part time Massima serietà 011 9680184

signora lavoro d'ufficio anche part-time e provinciale zona Orbassano 011-9046037

IMPIEGATA signora pratica contabilita generale autonoma, conoscenza buona cartellerie, cerca lavoro mattino previo si pasti 011-7723877

COMMERCIALE 32enne, diplomata, pluriennale esperienza gestione clienti, fornitori e magazzino, uso PC, offresi per impiego continuativo. 0338-3364808

COMMERCIALE 33enne, diplomata esperienza pluriennale, gestione ordini clienti fornitori, offresi presso importante mezzo grande in Torino Pasto 0338-5484888 - 011-2482434

IMPIEGATO COMMESSO giovane 35enne, con 8 anni di esperienza nel settore, cerca lavoro anche come subito No perditempo 0347-4270265

IMPIEGATO TECNICO con esperienza con terminali in telecomunicazioni PCM CDN G64 e sistemi energia anche passo modificazioni cerca lavoro presso ditta 0338-4214111

IMPIEGATO 24enne cerca lavoro presso ufficio o come operaio nel campo commerciale. rappresentanza, multilivello o volentieri Pasto 011-4732530 - Serali 0338-7010972

IMPIEGATO 24enne, diplomato perito arti grafiche, offresi anche part-time Tel serali 011 205493

IMPIEGATO 26enne diplomato perito grafico, uso PC e Mac, volenterosa e seria offresi presso serie ditte

IMPIEGATO 33enne pluriennale esperienza commerciale gestione punto vendita emissioni bolle, fatture clienti/fornitori magazziniere, PC Windows offresi presso 0338-202349

IMPIEGATO 35enne con esperienza nel settore credito al consumo bancario, finanziario cerca lavoro con passaggio diretto 011 501582

IMPIEGATO 36enne romena residente Torino da 5 anni inglese francese privatista educata cerca lavoro presso ditta di import export con la Romania 0338 9726462

IMPIEGATO 36enne conoscenza francese e tedesco, cerca lavoro presso banca, compagnia, industria society, magazzino mercato Tel ore 12/20 011-5629074

IMPIEGATO 50enne offresi per piccoli lavori a domicilio, disponibile tutte le mansioni anche' massima serietà

IMPIEGATO civilmente 30enne ordini clienti e fornitori dalla estero, spedizioni lettere estero, inglese francese, Windows universitario offresi 011-9961618

diplomata, esperienza ufficio acquisti offresi presso ditta 011-7381380

IMPIEGATO laureata giurisprudenza con triennale esperienza in campo immobiliare specializzata in atti di compravendita, cerca lavoro presso serie studio notarile 011-752764

IMPIEGATO perito aziendale 28enne corso di contabilità su PC ed informatica ex magazziniere cerca lavoro anche come magaz 011-734662

IMPIEGATO presso studio professionale, ragioniere 25enne, lavoro presso ditta Tel pasti 011-7389629 0338-5260700

IMPIEGATO ragazza 25enne, esperienza 4 anni telefonia automunita cerca lavoro stesso ramo purche serio 011-9668934

IMPIEGO 45enne esperienza pluriennale in amministrativo gestione portafoglio lavori e contabilità ottima conoscenza Office 97 Access Word Excel cerca lavoro 011-9534838

INTERPRETE TRADUTTORE tedesco madrelingua francese offresi per traduzioni stesi preparato lavori e ripetizioni presso serie ditte 011-6648397 0338-4634885

INTERPRETE laureanda buona conoscenza lingue straniere inglese e francese lette e scritte offresi nel settore turistico o azienda Disponibilita' trasferte 0338-7588067

JEUNE HOMME 35ans cherche emploi dans les domaines touristiques (stations des sports en France) de l'info et relations publiques 011-3184475

LAVORI UFFICIO/VENDITA signora 50enne madrelingua tedesca, pratica, conoscenza collaborazione 0330-883380

MANSIONI UFFICIO centralino, 27enne seria e volenterosa, pratica, offresi No vendite e mlm 011-8983953

MANUTENTORE MECCANICO capomanutenzione, esperto per impianti linee produttive, cerca lavoro presso serie 011

OPERATORE PC 27enne contabile, gestione supermercati, quotidiani offresi segretaria, carrellino a mano Disponibilita immediata 0368-527267

PERITO AERONAUTICO conoscenza Cad lavorerebbe esamina proposte di lavoro anche stagionale nel settore 011 7391380

PERITO AZIENDALE 22enne conoscenza lingue inglese e francese, buona conoscenza PC, esperienza ufficio commerciale cerca lavoro 011-3929818

PERITO AZIENDALE 33enne, lingue estere, ragazza bella, telefonica, prodotti industriali, PC bolle fatture autorizzata esamina proposta in Torino e cintura. 011-614256

PERITO AZIENDALE corrispondenza in lingue estere, diplomata, dattilografia conoscenza PC, inglese, francese, esperienza almeno presso studi. 011-4115863

PERITO AZIENDALE diplomata, iscritta oltre 2 anni al collocamento, offresi anche part-time presso serie ditta e ufficio No vendite e rappresentanza. 011-411843

PERITO CHIMICO responsabile reparto chimico, pianificazione produzione ottimizzazione gestione personale, disponibile anche orario tecnico commerciale offresi presso ditta 011-8077977

PERITO ELETTRONICO ex responsabile ing collaudo banda con processori, pratica PC (Office Automation) lavori diagnostico correttiva sviluppo e ricollaggio strutturato, offresi 011 258557

PERITO ELETTRONICO 28enne 8 anni di esperienza, assolutamente preparato provenendo Tel serali 011-

PERITO ELETTRONICO telecomunicazioni, 23enne, patente B, offresi come tecnico, operaio magazziniere Astolfi. 011-3582581

PERITO ELETTRONICO con esperienza laboratorio e riparazione schede, offresi part time presso ditta. Non oltre le 14 ore settimanali 011-2217375 011-2204311

PERITO ELETTRONICO 12 anni esperienza settore produzioni elettroniche responsabile di produzione ipotizzerebbe circuiti stampati montaggio saldatura cablaggio cerca lavoro 0347 2846095

PERITO ELETTRONICO specializzato in apparecchiature elettromedicali e biomedicali, esamina proposte di lavoro - serali 011-9572082

PERITO ELETTRONICO con pluriennale esperienza laboratorio ufficio tecnico e automazione industriale cerca lavoro 0335-5281478

PERITO ELETTROTECNICO 25enne molto serio patente B/C/D lettura schemi automazione Nel Campus telemeccanique dodi, SCR, cerca lavoro 0338-4844471

PERITO INDUSTRIALE giovane 32enne presenza, dinamico, buona conoscenza francese uso PC, occupato, esamina proposta miglioramento posizione socio-economica 011-748543 - 0347-2541262

MECCANICO 22enne, militare assolto, patente B, cercalavoro borno

PERITO MECCANICO 26enne offresi anche come disegnatore, 011-7723089

PERITO MECCANICO operatore CAD offresi presso ditta 011 8270808 - 0347-0795172

PERITO MECCANICO ragazza 22enne volenteroso, diplomata, conoscenza inglese Auto-Cad 10-12, Word, Excell, Windows, pa . cerca lavoro presso ditta. 011-786718

PICCOLA in signora libera impegni famigliari esperienza nel settore occuperebbesi anche part-time. 011-8062587

PROGRAMMATORE vasta esperienza Visual Basic offresi part-time per soluzioni gestionali cataloghi multimediali presso studi agenzie fiduciaria ragazza Tel 9-12 15-18 011 885784

RAGIONIERA 20enne urgentissimo 53/60mm cerca serio impiego presso studio ad azienda 0338 4067781

RAGIONIERA 22enne offresi per 1°impiego disponibile full-time Tel ore 12/14.30 0338-9540508

RAGIONIERA 22enne pratica segretariale, archiviazione, contabilità contabilità, uso PC, cerca lavoro serio zona Lanzo e Borgaro. 0347-4333624

RAGIONIERA 22enne, automunita, diplomata con 54/60mm, iscritta al collocamento da oltre 2 anni cerca lavoro presso ufficio o altro, anche part-time 011-9673715

RAGIONIERA 23enne con minima esperienza e conoscenza strumenti informatici offresi con nel settore 011-3327226 011-3821186

RAGIONIERA 23enne, conoscenza PC, Office 97, cerca 1°impiego presso serie ditte, anche part-time. 011-3094656

RAGIONIERA 24enne, 4 anni collocamento, buona dattilografia, esperienza annuale studio legale, referenziata automunita, cerca impiego presso serie ditte/uffici, disponibilita' immediata 011-505784

RAGIONIERA 25enne, pratica contabilità clienti, fornitori, banche, su PC, 2 anni Collocamento legge 407, referenziata cerca im- 0 -

RAGIONIERA 26enne attualmente impiegata, pratica prima nota, uso PC, segretariato in genere, cerca lavoro presso serie ditta, passaggio diretto. 011-45

RAGIONIERA 26enne, esperienza, automunita, bella presenza, cerca occupazione seria, preferibilmente part-time. 0347-1874375

RAGIONIERA 30enne esperienza contabilità generale su PC gestione clienti, fornitori e banche utilizzo Windows e Excel cerca lavoro part time presso ditta 011-215817

RAGIONIERA 37enne contabile esperienza decennale presso studio commercialista, cerca impiego presso serie ditte o centro elaborazione dati Tel. serali 011-7794882

RAGIONIERA 41enne, esperta amministrazione, ufficio acquisti e vendite, PC, offresi Tel. ore 12-30/13.30 - dopo ore 18.30 e lasciare messaggio in segreteria 011-8973167

RAGIONIERA amministrativa, bella presenza, cerca impiego serio come segretaria, anche part-time. Tel. pasti 011-364[illegible]

RAGIONIERA diplomata, senza esperienza, molto volenterosa, offresi come segretaria in studio commerciale-legale. Massima serietà', no perditempo. Tel. [illegible] 6/22 0338-7511219

RAGIONIERA esperienza pluriennale, cerca impiego presso ditta o società', anche part-time. Programma Sinpec. 011-3855319 011-4334388

RAGIONIERA triennale esperienza presso studi commerciali, cerca lavoro presso ditta, part-time o tempo pieno. 011-3855258

RAGIONIERE 25enne, [illegible] chiusi applicative su PC, esperienza lavorativa, offresi come impiegato in qualsiasi settore purchè serio. 011-78[illegible]

RAGIONIERE 25enne, militi pe[illegible], uso PC, cerca lavoro presso serio ditta o ufficio. 011-9581086

RAGIONIERE 30enne, ex carabiniere, esperienza pluriennale nella logistica magazzino ed uso PC, offresi presso serio ditta Torino. Tel.pasti 011-3179708

RAGIONIERE [illegible] pensionato, bella presenza, offresi per lavori ufficio o mansioni di fiducia anche part-time 011-7709755

RAGIONIERE diplomato esamina offerta di lavoro, mezza giornata al pomeriggio dalle ore 14 in poi No vendite. 011-3241362

RAGIONIERE ed impiantista termico, ragazzo 24enne, militi assolti, con patente B, [illegible] ca lavoro serio. 011-9801418

RAGIONIERE esperienza 30ennale conduzione ufficio contabilita', bilanci, adempimenti IVA, gestione clienti e fornitori gestione finanziaria, offresi ad azienda. 011-9055575

RAGIONIERE pensionato ex quadro, offresi part-time per adempimenti contabili, IVA, paghe e contributi, 730, ICI dichiarazioni redditi, presso ditta o studio. 011-5213126

[illegible] perito commerciale, [illegible] presso azienda anche come magazziniere 011-9563213

RECEPTIONIST 27enne laureata, conoscenza inglese, russo e PC, offresi presso seria ditta, eventualmente anche come commessa. 0347-3049064

RECEPTIONIST per appuntamenti telefonici e recuperando parenti, pulizie, giovane prepensionata cerca lavoro part-time presso studi 011-4030086

[illegible] **LOGISTICA** esperienza quindicennale, esperto di negozio vendita e assistenza clienti, disponibile subito, offresi, anche part-time 011-501482

RESPONSABILE QUALITA' con esperienza decennale settore industriale, gestione fornitori e collaudatori, assistenza tecnica, conoscenza 3D, uso PC, cerca impiego serio 011-837049

[illegible] **UFFICIO** commerciale, 36enne, valuta proposte di analoghe posizioni presso aziende in espansione 0338-3636183

RESPONSABILE produzioni elettroniche, esperienza decennale lavorazione circuiti stampati, parlo elettronica [illegible] impiego presso altamente aziende, anche non del settore. 011-345666

RESPONSABILE programmazione produzione, fabbricazione, [illegible] MRP, conoscenza lingua inglese, esperienza pluriennale, offresi a seria ditta. 011-788842 - 0338-3192462

SEGRETARIA AMMINISTRAZIONE esperienza pluriennale, pratica lavori ufficio, centralino, contatto clienti, conoscenza programmi PC, automunita, offresi presso ditta o società' Pasti 011-2470284

[illegible] **CENTRALINISTA** lavori d'ufficio, diplomata 24enne con esperienza, uso PC, offresi anche part-time presso seria ditta. 0347 3060254

SEGRETARIA CENTRALINISTA o commessa, Office Automation, conoscenza ottimo inglese, informatica con programmi, diplomata offresi presso seria ditta/ufficio 011-2165893

SEGRETARIA COMMERCIALE traduttore piena autonomia, gestione clienti Italia-estero, ottimo inglese, francese, tedesco, spagnolo, valida proposta 011-9358011

SEGRETARIA D'AZIENDA indirizzo contabile, 40enne qualificata con esperienza lavorativa ultradecennale, offresi presso seria ditta, preferibilmente part-time (4/6 ore giornaliere) 011-7481237

[illegible] **DIREZIONE** responsabile, esperto relazioni estero, ottimo inglese, traduzioni, libresi part-time, anche saltuarie Massima serietà'. [illegible]

[illegible] attualmente impiegata, valuta proposta per trasferimento a Torino Ottima conoscenza Windows 95, dattilografia, inglese. 0347-5444879

SEGRETARIA 20ennale esperienza ufficio commerciale, gestione ordini, clienti, spedizioni, uso PC, [illegible] subito, offresi anche part-time Rivoli, Collegno, Grugliasco 011-9592402

SEGRETARIA 21enne, diplomata analista contabile offresi presso seria ditta o ufficio Disponibilita' immediata [illegible]

SEGRETARIA 27enne, coniugata, diplomata, 2 anni scritta al collocamento, con esperienza, offresi part-time No vendite 0338-3105653

SEGRETARIA 30enne, esperienza anche come dattilografa, videoscrittura, esperienza PC, Windows Excel 3.11/95, centralinista, cerca impiego part-time o full-time 011-3298269

SEGRETARIA 35enne, pluriennale esperienza in studi legali, francese/inglese, computer, commissioni esterne, offresi. 011-812150

SEGRETARIA 46enne, esperienza ufficio estero, ottimi inglese francese, conoscenze informatica, tedesco e spagnolo, autonomia rapporti commerciali, occuperebbesi 4/6 ore giornaliere. 0347-0444367

SEGRETARIA 53enne, uso PC, compilazione modulistica, pratiche del personale, IVS autonomi 10%, condomi, assistito d'imposta, rapporti enti. Tel ore 20.00 011-9266230

SEGRETARIA centralinista, ragazza 30enne, vasta esperienza settore commerciale, offresi anche in altro settore lavorativo purchè serio. Tel. pomeriggio 011-3970081

SEGRETARIA o lavoro ufficio, ragazza 23enne seria e volenterosa, offresi. 011-2464825

SEGRETARIA ragazza 22enne, auto propria, diplomata, inglese/francese, PC, esperienza presso corrieri espressi, cerca lavoro nello stesso campo. Tel. pasti 011-3141621

SEGRETARIA ragazza 22enne, diplomata analista contabile, cerca impiego presso ditta o ufficio, anche part-time. Tel. mattino 011-9583617

SEGRETARIA ragazza 23enne, con esperienza semestrale come impiegata amministrativa, bolle, fatturazione, conoscenza PC, offresi presso seria ditta o ufficio. 011-203738

SEGRETARIA referenziata, esperienza, inglese, francese e spagnolo, uso PC/Sigma, organizzazione ed assistenza convegni, esamina proposte. Passaggio diretto. Tel. serali 011-261896

SEGRETARIA referenziata, esperienza pluriennale, cerca seria impiego part-time anche presso studio medico. Tel pasti 011-7712561

SEGRETARIA signora automunita, [illegible] scarsa Pc, lunga esperienza amministrativa e di segreteria, autonoma, offresi part-time 4/6 ore 011-3179278

SELEZIONE E SVILUPPO risorse umane, dottoressa psicologia abilitata, valuta proposta [illegible]. 0347-2946060

STUDENTE INGEGNERIA aerospaziale, al IV anno cerca lavoro campo automobilistico presso preparatore o team partecipante campionato rally o pista Torino e provincia. 0347-5320419

TECNICO COMMERCIALE 36enne, esperienza settore automazione pneumatica industriale, disponibile a viaggiare, offresi anche per altre mansioni 011-3295139

TECNICO COMMERCIALE in qualita' di responsabile gestione, fatturazione prodotti o altra forma gestionale, cerca lavoro presso media/grande azienda. Passaggio diretto. 011-2200206

TECNICO ED ASSISTENTE elettronico, con oltre 10 anni di esperienza in sistemi di pesatura [illegible] industriali, valuta proposte. 033[illegible]

TECNICO ELETTRONICO con varie esperienze in settori diversi, cerca lavoro presso seria ditta, a richiesta invio curriculum tramite Fax. Tel. pasti [illegible]

TECNICO ELETTRONICO varie esperienze in settori diversi, cerca [illegible] seria ditta, a richiesta invio curriculum tramite Fax. Tel pasti 011-9882008

TECNICO INDUSTRIA meccanica, 21enne diplomato, qualificato disegnatore meccanico, militi assolto, cerca lavoro in qualsiasi settore 011-7380845

TECNICO TELEMATICO esperienza decennale, reti trasmissione dati e telefonia, cerca lavoro serio presso azienda specializzata nel settore. Tel. dopo 18 0347-5845540

TELEFONISTA esperienza decennale telemarketing, acquisizione clienti, receptionista, dattilografia, spirito iniziativa e determinazione, mentalita' elastica, contatto sociale. Bella presenza, cerca occupazione. 0347-0782381

TELEMARKETING operatrice con esperienza 20ennale settori diversificati, offresi part-time o full-time presso ed[illegible] Referenze, serieta' 011-6680587

TRADUTTORE PORTOGHESE 21enne, buona cultura, dinamico, volenteroso, cerca lavoro. Tel. pasti serali 011-780846

TRADUTTRICE INTERPRETE portoghese madrelingua, laureata, con esperienza lavorativa in diversi settori, offresi presso agenzia 011-3199814

TRADUZIONE ARTICOLI da quotidiani e riviste inglesi a francesi per società', offresi presso ditta. 011-3184475

TRADUZIONI dall'inglese, francese, spagnolo, signora 40enne offresi presso ditta, studio o ufficio 011-610372

TRADUZIONI ed interpretariato accurate e rapide di inglese, francese, tedesco, diplomata liceo linguistico offresi presso seria ditta 0347-6486062

TRADUZIONI madrelingua inglese, australiano diplomato, con lunga esperienza, offresi presso seria azienda in inglese e italiano, massima precisione e velocita' 011-7716870

TRADUZIONI madrelingua francese, esperta, offresi presso [illegible]. 011-3181377

VIDEOTERMINALISTA 33enne (2 figli), esperienze: commercio, studi professionali, alberghiero, grafici/editoriali come responsabile, cerca avvicinamento, passaggio diretto. Orbassano/Piossasco. Torino Centro/Sud/Ovest 0338-3064588

[illegible]

18ENNE OPERAIO militesente, qualificato termoidraulico, con minima esperienza, cerca lavoro anche non attinente alla propria qualifica, presso seria ditta. 011-7807078

[illegible] **OPERAIO** militesente, qualificato, con esperienza nel settore, cerca lavoro presso ditta o artigiano. 011-7807078

26ENNE OPERAIO milite assolto, con esperienza nel settore e corso meccanico, cerca lavoro presso ditta, purchè serio. 0338-5440818

21ENNE OPERAIO ragazzo serio, milite assolto, con esperienza nel settore e corso commesso lavamento, offresi presso seria ditta. 0338-3250720

AGGIUSTATORE meccanico attrezzista, 45enne, cerca lavoro presso ditta. 011-214253

AIUTANTE ELETTRICISTA ragazzo 30enne cerca lavoro presso [illegible] ditta 011-[illegible]

AUTISTA COMMESSO 28enne in possesso di patente C, esperienza 10ennale nel settore prigionifucolo, offresi presso seria ditta. 0335-[illegible] 0335-5248097

AUTISTA FATTORINA ragazza 31enne, offresi presso studio per commissioni e pratiche d'ufficio, banche. Esperienza nel settore. 011-7708073

AUTISTA FATTORINO 58enne, mobilita' patente C, praticissimo [illegible] e territorio referenziato anche part-time, [illegible] presso [illegible] ta. 011-3[illegible] [illegible]2740293

AUTISTA FATTORINO o mansioni varie, ragazzo 28enne cerca lavoro part-time, libero orario 13/20 011-[illegible]32

AUTISTA FATTORINO ragazzo 21enne, cerca lavoro presso ditta, anche di altro genere. Tel serali 011-2222086

AUTISTA FATTORINO ragazzo 22enne, cerca lavoro presso ditta, anche di altro genere. Tel. serali 011-2222086

AUTISTA FATTORINO ragazzo 23enne serio, con patente B, cerca lavoro anche per altre mansioni Serieta', no perditempo. 011-4378657

AUTISTA FATTORINO tuttofare, patente D/E, libero mezza giornata, cerca lavoro presso ditta. 011-8272510

AUTISTA MAGAZZINIERE con esperienza di 7 anni, cerca lavoro 011-8122214

AUTISTA MAGAZZINIERE diplomato, pa[illegible] referenziato, [illegible] esente, conoscenza PC, cerca lavoro. No cooperative e rappresentanze 011-361919

AUTISTA MAGAZZINIERE 36enne, pratico carico e scarico merci, uso muletti, presa e consegna in Torino e provincia, cerca ditta o azienda. Disponibilita' immediata 0338-3539872

AUTISTA OPERAIO GENERICO ragazzo 21enne patente C, milite assolto, offresi. 011-850[illegible] - 0347-3429477

AUTISTA PADRONCINO patente B, con furgone q.10, pratica consegne Torino e prima cintura, cerca lavoro presso serie ditta [illegible]

AUTISTA PADRONCINO cerca lavoro presso seria ditta. 0348-7114314

AUTISTA PERSONALE di [illegible], offresi presso famiglia. 0348-8104378

AUTISTA PERSONALE od accompagnatore, 32enne con patente e di aspetto curato disponibile a viaggiare, offresi con serieta' e volonta' proposte anche part-time 0338-8721804

AUTISTA 28enne, patente B/K, escavatorista specializzato, cerca lavoro presso seria ditta in Torino o prima cintura. Tel. serali 0122-622262

AUTISTA 31enne, patente B, con furgoncino q.9, lunga esperienza corriere, cerca lavoro anche part-time, disposto a viaggiare 011-2295116 0347-7563588

AUTISTA 32enne, patente CE, esperienza, pratico citta' e viaggi lunghi, cerca lavoro serio 011-3056488

AUTISTA 35enne, patente C, pratico Nord [illegible] Francia, cerca lavoro presso suddetta ditta, anche turno di notte. No vendite. 0347-9377873

AUTISTA 36enne con esperienza, patente C, giardiniere specializzato, barista, disponibile subito, cerca serio lavoro Giancarlo 0338-3395008

AUTISTA 38enne, patente B, automunito in tutta Italia, esperienza anche come sorvegliante, offresi presso ditta. 011-9824686

AUTISTA 43enne, libero subito, cerca lavoro anche di altro tipo. 0347-[illegible]3

AUTISTA 45enne, esperto auto e furgone, ex commerciante, idraulico, patente D, referenziato, pratico bricolage e giardinaggio, offresi part-time al mattino 011-9576486 0347-6648271

AUTISTA 47enne, conoscenza spagnolo e francese offresi presso seria ditta. 011-539015

AUTISTA 54enne pensionato, pratico Torino e provincia, serio e referenziato, offresi a negozio aperto o varie Tel pasti 0338-5955178

AUTISTA attualmente impiegato presso ente pubblico, offresi per seria ditta, passaggio diretto. Artenarsi perditempo. 011-7717012

AUTISTA cerca lavoro presso ditta come distributore bevande, custode in genere o presso distillerie. Massima fiducia. 011-213345

AUTISTA cerca per impiego ditta seria. No corrieri. Anche estero. 0347-7536818

AUTISTA con Turbo Daily 35.10, cerlinato, Gran Volume, q.15, offresi per [illegible] seria ditta per trasporti al pomeriggio. No corrieri. 011-[illegible]

AUTISTA con auto diesel propria, offresi presso seria ditta di consegne nella zona di Torino Nord, cintura. No cooperative. 0338-9721804

AUTISTA con autocarro cerlinato, portata q.17, cerca lavoro presso ditta. 011-9667242 - Tel. dopo ore 20 011-3186020

AUTISTA con furgone Daily, cerca lavoro di consegne presso seria ditta, zona Piemonte e Liguria, anche part-time. No corrieri. 0335-8377848 - 011-8174881

AUTISTA con furgone Ducato, cerca lavo[illegible] anche saltuario. 011-331575 - 0338-8672252

AUTISTA con referenze, pratico e volenteroso, bella presenza, patente D/E, offresi presso seria ditta. Massima serieta', affidabilita' e fiducia. 0360-447717

AUTISTA e meccanico auto, specializzato, patente D/E/K, referenziato, offresi presso seria ditta. 0338-3886078 0338-2737885

AUTISTA fattorino, con patente B, offresi presso seria ditta. 011-4732175

AUTISTA militesente, patente B/C/Om, cerca lavoro presso seria ditta, anche per altre mansioni. 011-215243

AUTISTA o guardia del corpo, 44enne, offresi anche part-time. Massima serieta' e discrezione. 0347-8428787

AUTISTA ottima presenza, cerca lavoro presso famiglia o privato, libero subito. 0347-0411633

AUTISTA patente C, pensionato 52enne offresi part-time o 3 giorni settimanali presso ditta o privato, massima serieta' e referenze 011-3857883

AUTISTA patente C, 40enne, esperienza decennale nei trasporti nazionali e internazionali serio e disponibile, offresi a seria ditta di spedizioni per linea. [illegible]

AUTISTA patente C, buona conoscenza Torino e provincia, nonpensionato, offresi part-time presso ditta. 011-254127

AUTISTA patente D/E Cap D, esperienza autobus di linea e scuolabus, offresi part-time in orario serale. 011-2204311 011-2217375

AUTISTA patente D/E, con esperienza, referenziato, cerca lavoro in qualsiasi località del Piemonte. 03[illegible]

AUTISTA patenti C/D/E/CAP, con esperienza magazzino e [illegible], offresi con di[illegible]' [illegible] 011-9807443

AUTISTA patenti C/D/E/K, cerca lavoro presso ditta autotrasporti, [illegible] subito. 0347-0411633

AUTISTA pratico catering, offresi anche part-time presso seria ditta. Tel. pasti 011-210078

AUTISTA ragazzo 24enne, patente B, cerca lavoro come autista/magazziniere 011-[illegible]

AUTISTA ragazzo 34enne con patente C, ottima conoscenza francese, spagnolo, inglese, cerca lavoro 011-7396125

CARPENTIERE SALDATORE cerca lavoro presso seria ditta 011-288086

CARTOTECNICO con esperienza 10ennale di costruzione fustelle e fustellatura, uso macchine Bodet, cerca seria occupazione 011-4551896

[illegible] offresi 011-2424991

DECORATORE 23enne con esperienza, serio sul posto di lavoro, milite esente, cerca lavoro presso ditta. 0338-3979476

DECORATORE offresi anche part-time presso seria ditta o impresa, massima serieta'. 011-4334530

DECORATORE signore con esperienza lavorativa presso ditta, cerca lavoro. 011-8906556 - dopo le ore 18 0347-7994294

ECONOMO MAGAZZINIERE esperto magazzino farmaceutico, gestione personale amministrativo, referenziato, cerca lavoro. 0348-8608614

ELETTRICISTA 23enne con esperienza, coniugato, cerca impiego presso seria ditta. 0338-7418488

ELETTRICISTA 50enne, offresi presso serie ditte 011-4334666

ELETTRICISTA 51enne, senza patente, offresi solo per impianti industriali presso ditte [illegible]

ELETTRICISTA con esperienza, milite esente, cerca lavoro presso seria ditta. Tel ore pasti 011-257272 [illegible]

[illegible]**ISTA** esperienza ventennale, automunito, offresi presso ditta per impianti civili industriali a bordo macchine, 0335-[illegible]

ELETTRICISTA pratico impianti civili e industriali, offresi presso ditta. 0347-0411633

ELETTRICISTA specializzato, civile e industriale, 30enne, cerca lavoro presso seria ditta. 0338-8561384

[illegible] specializzato in impianti civili cerca lavoro presso ditta. 0328-2140586

ELETTROMECCANICO 30enne, [illegible] esperienza decennale, cerca lavoro presso seria ditta. 011-9470124

ELETTROMECCANICO ragazzo 18enne qualificato, cerca lavoro anche nel settore, libero subito 0338-8568032

FABBRO CARPENTIERE in ferro, specializzato, conoscenza disegni tecnici e con lunga esperienza, cerca serio lavoro nel settore. Tel ore 17.00/20.30 0338-5254433

FALEGNAME ragazzo [illegible], esperienza 10ennale settore arredamento e serramenti, cerca lavoro presso seria ditta o laboratorio. Max serieta'. 011-785840

FALEGNAME specializzato, esperienza ventennale, pratico montaggio e smontaggio cucine [illegible] vari, cerca lavoro presso seria ditta. 0338-8848238 011-8190287

FALEGNAME specializzato, pratico montaggio cucine e mobili vari, cerca lavoro presso mobilificio 0338-7518508 - 011-3979421

FATTORINO MAGAZZINIERE serio, dinamico, patente B, 47enne, cerca lavoro. 011-264872

FATTORINO 60enne automunito, offresi per Torino e fuori, [illegible] seria ditta. 0347-9853187

FATTORINO magazziniere o altro lavoro, ragazzo 28enne, patente B, offresi presso seria ditta. 011-8080718

FATTORINO pensionato statale con patente, offresi per lavori di fiducia o pulizie e commissioni. No perditempo e malaticcati. 011-7387867

FRESATORE specializzato 5^livello, offresi 011-855213

IMPIANTISTA CIVILE e industriale, pratico opere murarie, cerca lavoro presso seria ditta. 011-3871684

INSTALLATORE SERRATURE per alloggi, pensionato esperto offresi al mattino zona Torino Sud, presso ditta Tel. pasti 011-3295879

MAGAZZINIERE FATTORINO 22enne, diplomato, pluriennale esperienza, uso PC, offresi per impiego continuativo. 0338-[illegible]

MAGAZZINIERE FATTORINO e altro, ragazzo 24enne, serio e volenteroso, patente B, disponibile subito, milite esente, cerca lavoro. Iscritto liste Legge 407/90. 011-3113405

MAG[illegible]NIERE FATTORINO 31enne, esperienza decennale, conoscenza PC, offresi presso seria ditta. No cooperative 0338-9211833

MAGAZZINIERE 18enne, cerca lavoro a tempo indeterminato, anche come cameriere, barista. 011-2260083

MAGAZZINIERE 27enne, serio, patente B, no automunito, cerca lavoro presso seria ditta. Lasciare messaggio in segreteria 011-3096494

MAGAZZINIERE 30enne patente B, maturita' scientifica, esperienza GDO, area logisti[illegible], controllo, spedizione e ricevimento merci (gestione integrale degli stocks) offresi. 0347-8162761

MAGAZZINIERE 33enne, 15 anni di esperienza, responsabile ordini-acquisti-vendite, carico-scarico merci, bolle, fatture, spedizioni, uso carrello, patente, cerca lavoro. 011-395132

MAGAZZINIERE 37enne, uso PC, fatture/bolle, gestione fornitori, serio e fidato, libero subito, cerca lavoro in Torino. Tel. Roberto 0338-5888324

MAGAZZINIERE autista, ragazzo 36enne, patente C, uso carrello sollevatore e carrello con gru, attivo e di fiducia, offresi Tel. pasti 011-3471295

MAGAZZINIERE carrellista, 36enne, spedizioniere, offresi presso ditta, pratica carico scarico merci, bolle, disponibile turni, Torino e limitrofi. Tel. mattino o serali 011-484485

MAGAZZINIERE carrellista 31enne, ex carabiniere esperto, offresi anche servizio guardia, scorta, con passaggio diretto, presso seria azienda. No cooperative. 011-[illegible]

MAGAZZINIERE operaio, commesso, ragazzo 21enne, [illegible] assolto, offresi presso seria ditta. [illegible]

MAGAZZINIERE perito [illegible] di contabilita' su PC ed informatica, con esperienza, cerca lavoro. 011-736662

MAGAZZINIERE ragazzo 30enne con esperienza, cerca lavoro presso seria ditta. Tel. serali 011-8041559

MAGAZZINIERE ragazzo 20enne con esperienza presso ditta di dolciumi, cerca lavoro. 011-9016488

MAGLIERISTA ESPERTA signora 40enni automunita, cerca lavoro anche come commessa part-time Zona Avigliana e limitrofe. 011-9311286

[illegible] specializzato, offresi [illegible] edile 0[illegible]

MANOVALE rumeno 35enne cerca lavoro presso cantiere edile. 0347-7952821

[illegible] **MECCANICO** 35enne, pluriennale esperienza settore industria, cerca lavoro nel settore. 011-8984281 0348-5300741

MANUTENTORE con e[illegible] quindicennale automazione pneumatica [illegible] estrusione, cablaggio programmatori PLC ecc., offresi a seria azienda. Passaggio diretto. [illegible]

MANUTENTORE esperto in pneumatica oleodinamica e macchine utensili, responsabile di manutenzione, valuterebbe eventuali offerte di lavoro. [illegible]

MANUTENZIONI IMPIANTI termoidraulico e condizionamento, ragazzo 20enne, cerca lavoro presso seria ditta, in zona Alpignano, Collegno, Pianezza, Rivoli, [illegible] 0347-2532039 0338-4494272

MECCANICO AUTO lunga esperienza su usati, preparazione collaudi, massima serieta' e referenze, 52enne pensionato offresi part-time. 011-3857883

MECCANICO 17enne, volenteroso, titolo di studio e 1 anno pratica, offresi presso officina. Tel. serali 011-2487879

METALMECCANICO 48enne, pratica officine, responsabile ufficio acquisti, buon gli[illegible]udine alla vendita di macchinari, fiere Italia estero, cerca lavoro. Serali 011-2485869

MONTAGGIO MOBILI e smontaggio, ragazza con esperienza decennale, cerca lavoro serio. Tel. pasti 011-2202286

MONTATORE ARREDAMENTI 38enne, con pluriennale esperienza specialistica anche in falegnameria, libero subito, no perditempo, patentato, cerca lavoro presso ditta. 011-480837

MURATORE GENERICO specializzato in ristrutturazioni alloggi interni ed esterni, cerca lavoro presso seria ditta. 0337-788686

MURATORE PIASTRELLISTA cerca [illegible] presso ditta. 0347-7975322

MURATORE 34enne, patente B, volenteroso, cerca lavoro. Disponibile anche come [illegible], operaio in fabbrica (anche notte [illegible] 3[illegible]412663

MURATORE e aiuto muratore, ragazzo cerca lavoro presso elettricista o impresa edile. 0347-0435241

MURATORE qualificato specializzato, 50enne, cerca lavoro presso serio ingrosso, in Torino Tel ore 8/13 011-3199516

MURATORE riquadratore, lunga esperienza, cerca lavoro di qualsiasi tipo, anche part-time, presso ditta. 011-2732629

MURATORE [illegible] capace, cerca lavoro presso [illegible] 011-8950477 0347-8346740

OPERAI STRANIERI (n.3), volenterosi, cercano lavoro agricola, edile, officina o tessigliohi. Anche alloggio, min [illegible] 011-4371988

OPERAIA GENERICA 21enne cerca lavoro serio presso ditta. Tel dopo le ore 17 011-[illegible]

OPERAIA GENERICA 35enne, offresi presso seria ditta, anche come magazziniere. 011-3178041

OPERAIA GENERICA uscita da quasi 7 anni al collocamento, cerca lavoro presso ditta in Torino o Beinasco. 0347-8748278

OPERAIA O COMMESSA ragazza [illegible] cerca lavoro serio. 011-3190814

OPERAIA 30enne, pratica montaggio e collaudo circuiti elettronici, capace montaggio e lavorazione in SMD, esperienza 10ennale, cerca lavoro [illegible] seria ditta. 011-4032180

OPERAIA 31enne pratica assemblatrice, settore cartotecnica, serigrafia, cerca urgente occupazione. Disponibile subito anche part-time 0338-3758871

OPERAIA 32enne coniugata, esperienza 7 anni ditta metalmeccanica, offresi presso fabbrica, qualsiasi settore, zona Vinovo e dintorni, Torino [illegible] od Orbassano. 011-9824379

OPERAIA 4°livello, signora con esperienza presso laboratorio di pelliccetta, offresi presso ditta, negozio o altro genere di lavoro purche' serio 011-7071253

OPERAIA o telefonista ragazza [illegible] cerca lavoro purche' [illegible] 011-2282372

OPERAIA ragazza 21enne, cerca [illegible] purche' serio, no cooperativa. Tel pasti 011-7382815

OPERAIA ragazza 23enne, offresi, [illegible] gio diritto. 011-4527101

OPERAIA ragazza 32enne cerca lavoro anche il [illegible] genaro, con passaggio [illegible] 0347-1044121

[illegible] signora 44enne cerca lavoro 011-8883548

OPERAIO APPRENDISTA 18enne cerca lavoro presso seria ditta. 011-3878280

OPERAIO EDILE cerca lavoro serio. 011-8837883

[illegible] giovane, specializzato impianti industriali, diplomato per [illegible] patento B, [illegible] 5 [illegible], [illegible] proposte da [illegible] [illegible] Serali 011-4368017

OPERAIO GENERICO 22enne diplomato, mitte esente, cerca impiego presso ditta purche' serio. Disponibilita' immediata. Tel. pasti [illegible]

OPERAIO [illegible] 24enne, diplomato perito arti grafiche, [illegible] [illegible] part-time. Tel. negozio 011-213608 - Tel serali 011-205493

OPERAIO GENERICO 24enne, militesente, offresi presso seria ditta. [illegible] 1-3870822

OPERAIO GENERICO 40enne, 3°livello, cerca lavoro presso media-grande [illegible] seria. 011-[illegible]

OPERAIO GENERICO esperto magazziniere, carrellista, offresi presso serio [illegible] 011-858052

OPERAIO GENERICO ragazzo 22enne militesolto, [illegible] lavoro serio. 011-8883548

OPERAIO GENERICO ragazzo 21enne, militesente, offresi Massimo serieta'. 011-2053284

[illegible] [illegible] ragazzo 32enne, [illegible] lavoro in [illegible] materie plastiche e legno. No perditempo 0338-2935079

OPERAIO GENERICO [illegible] 22enne cerca lavoro serio. 011-2166874

OPERAIO GENERICO ragazzo 30enne cerca lavoro presso ditta purche' serio 011-6507151

OPERAIO MAGAZZINIERE ragazzo 20enne automunito, cerca lavoro presso seria ditta. 0338-9110801

OPERAIO MURATORE 45enne cerca lavoro presso fabbrica, ditta o impresa, esperienza nei settori Massima [illegible] 011-2260083

OPERAIO 22enne cerca lavoro presso seria ditta. Esperienza in azienda metalmeccanica. 011-2260083

OPERAIO 4°livello, esperienza pluriennale lavorazione artigianale del plexiglass, oggettistica d'alto, cerca lavoro inerente al settore o altro. 011-7793887

OPERAIO 50enne offresi come aiuto [illegible] 011-4371834

OPERAIO cerca lavoro. 011-2237957

OPERAIO ragazzo 22enne qualifica di impiantista civile ed industriale, cerca lavoro anche come elettricista, magazziniere, purche' serio. 011-8981548

OPERAIO ragazzo 25enne [illegible] [illegible] seria ditta. [illegible]

OPERAIO ragazzo [illegible], [illegible] lavoro presso [illegible] ditta o supermercato. Disponibile turni. No cooperative. 011-8171236

PADRONCINO con furgone nuovo VW Gran Volume, portata utile q.16, disponibile [illegible] presso ditta No corrieri 0338-[illegible]

PADRONCINO con furgone offresi anche saltuariamente per trasporti locali presso seria ditta. Tel. serali 0330-665600

RESPONSABILE LOGISTICA esperienza quindicennale, esperto di ragazzi vendita e assistenza clienti, disponibile subito, offresi, anche part time. [illegible]

RETTIFICATORE esperto/aiutante, affilatore, tangenzialista 5°livello, pratica programmi C.N.C., cerca lavoro presso ditta. 011-7488648

RETTIFICATORE interni esterni, 5°livello, cerca lavoro part-time presso ditta. 011-9694486

[illegible] [illegible] [illegible] perlanti, magazziniere, commesso, venditore 25enne, con 7 anni di esperienza nel campo, cerca lavoro nel settore. 011-732283

SALDATORE ELETTRICO e autogeno, pratico tubazione con esperienza cantieristica, offresi a ditta impiantistica industriale o di manutenzione 0347-8484489

SALDATORE FABBRO 21enne serio e volenteroso, 4 anni di esperienza, offresi presso seria ditta No perditempo e mediocrità Tel pasti 0338-5408532

SALDATORE 27enne, con esperienza saldatura a cannello e trave Rembaudi, cerca lavoro presso seria ditta. Lasciare messaggio in segreteria 011-3068494

[illegible]ALDATORE a filo continuo, con esperienza, offresi presso seria ditta [illegible]

SALDATORE esperienza filo continuo [illegible] trepsi nella ora libera presso ditta Tel pasti 011-6197688

SALDATORE occuperebbesi mattino presso ditta. Tel. ore 18/20 011-9696358

[illegible] [illegible] signora 56enne, [illegible] anche [illegible] lavoro purche' serio. 011-9824984

SEGRETARIO esperienza [illegible], [illegible] dinamico, cerca lavoro. 011-354872

TORNITORE specializzato, ragazzo di cassa 32enne con esperienza anche di tornitore CNL, cerca lavoro. [illegible]

3/5 Addetti [illegible]

ADDETTO SALA BAR 25enne, scuola alberghiera, mitte esente inglese e francese, automunito, cerca lavoro presso centrale panetteria [illegible] chiusure domenicale 011-780424

[illegible]TO BANCO MERCATO signora [illegible], pratica, svelta, offresi. 0330-683380

AIUTO [illegible] ragazza [illegible] iscrizione REC, automunita a [illegible] offresi sera Alpignano, Pianezza e dintorni 0347-3572500

AIUTO CUCINA ragazza 21enne cerca lavoro presso mensa, self-service, scuola privata, case riposo Tel dopo le ore [illegible] 011-261001

[illegible] CUCINA ragazzo [illegible] 2°anno alberghiero, [illegible] solo al sabato sera. Tel. serali 011-2482950

AIUTO CUOCO LAVAPIATTI 43enne cerca lavoro. 0347-1827433

AIUTO CUOCO 21enne mitte esente con qualifica di cuoco e diploma di tecnico della attivita alberghiere cerca lavoro presso ristorante 011-9844126

[illegible] CUOCO e [illegible] ragazzo con esperienza, offresi per lavoro presso birreria ristorante bar e pizzeria S Telefonica 011-3857501

[illegible] CUOCO o lavapiatti ragazzo [illegible] lavoro 011-336824 [illegible]

AIUTO LAVAPIATTI aiuto-cameriere, offre si solo sabato e domenica. 011-3241382

[illegible] MERCATO o magazziniere [illegible] bulente di frutta e verdura, patente B, offresi presso mercato rionale o supermercato. Tel dalle ore 14/15 011-979882

AIUTO PASTICCERE 21enne mitte esente, con qualifica di cuoco e diploma di tecnico della attivita alberghiere cerca lavoro presso pasticceria 011-8844126

[illegible] [illegible] o commessa presso negozio di panetteria o pasticceria, ragazza 22enne cerca lavoro 011 2204195

AIUTO PIZZAIOLO ragazzo con esperienza cerca lavoro Tel serali 011 3099824

ANTIQUARIO 40enne con esperienza offresi anche part time presso negozio 0330-[illegible]

BARISTA APPRENDISTA esperienza triennale, cerca lavoro part-time pomeridiano, no serale. Tel serali [illegible]

BARISTA QUALIFICATA cerca lavoro in qualsiasi bar. 011-4376172

[illegible] TRAMEZZINISTA con molta esperienza, referenziato, offresi anche part-time [illegible] serali [illegible]

BARISTA bella presenza, ventennale esperienza, molto professionale offresi per serio lavoro. 011-3498243

BARISTA ragazza 18enne cerca lavoro purche' serio. 0347-3089747

BARISTA ragazzo 21enne cerca lavoro anche di altro tipo, presso locale, anche notturno. 0338-2605134

BARISTA ragazza 24enne offresi dal lunedi' al venerdi', zona di Moncalieri, Trofarello e Nichelino 011-6499994 0338-7587948

BARISTA ragazza 26enne seria, volenterosa bella presenza cerca lavoro Discreta conoscenza 011-5213953 0347-1458790

BARISTA ragazza 28enne gia esperta cerca lavoro presso locale 0338-9110801

BARMAN BARISTA 40enne esperienza ventennale, conoscenza inglese, scrilla Fisc, offresi fisso, stagionale, saltuario-extra, disponibilita' trasferimento 011-[illegible]

BARMAN BARISTA seria e molto professionale, cerca lavoro nel suo campo. Disponibilita trasferirsi anche fuori Torino 0330-531232

BARMAN 34enne offresi presso locale notturno, hotel o circoli, disponibile a trasferimento 0338-3467986

CAMERIERA AIUTO [illegible] o lavapiatti 22enne cerca [illegible] [illegible] o domenica sera. 011-2265863

CAMERIERA [illegible] sala servizio diurno, automunita cerca lavoro. 0347-[illegible]

CAMERIERA LAVAPIATTI 30enne cerca lavoro. libera da impegni familiari No perditempo e mediocrità 0347-4661801

CAMERIERA SALA/PIANI lavapiatti esperienza in albergo Champoluc (AO) cerca passaggio diretto per avviamento progr 2 figli Pessanco-Orbassano max Torino Centro/Sud/Ovest 0338-3984589

CAMERIERA 30enne offresi solo per servizio diurno presso locale. 0338-5719487

CAMERIERA automunita, offresi [illegible] per servizio diurno presso locale 0338-4386480

[illegible] sala presenza, offresi con serieta'. 0338-7770843

CAMERIERA lavapiatti, aiuto cuoco, ragazza 24enne cerca lavoro presso ristoranti, tavrna, pizzeria, orario serale, in Torino, Chieri e dintorni 0338-3650705

CAMERIERA ragazza 21enne, cerca lavoro presso trattoria o tavola calda, disponibilita' solo giornaliera. [illegible] 0347-[illegible]

CAMERIERE BARISTA e magazziniere, 18enne offresi a tempo indeterminato 011-2260083

CAMERIERE BARMAN ragazzo con esperienza cerca lavoro presso pizzeria, self-service, in Torino o San Mauro Tel dopo le ore 17.00 011-821[illegible]

CAMERIERE cerca lavoro [illegible] ristorante, anche come lavapiatti. 011-7386125

CAMERIERE esperto, offresi[illegible] sera, extra, fisso o stagionale 0338-9667485

CAPOSALA offresi presso ristorante, [illegible] o circolo privato 0347-8946142

[illegible] MAGAZZINIERA contabile, diplomata 21enne [illegible] esperienza [illegible] cerca [illegible] presso negozi o supermercati 011-2730109

CHEF CUCINA allamano referenziato, lunga esperienza presso hotel e ristorante di classe iscrizione [illegible] valuta proposte di lavoro 011-8034283

CHEF CUCINA preparazione, valido, disponibile stagione breve monti-mare, offresi preferibilmente presso mini-hotel, [illegible] ca. istituto etc . Tel [illegible] 011-3858242

[illegible] [illegible] esperta gastronomia, salumi formaggi macelleria e tutti i generi alimentari, offresi anche part-time in centri commerciali o mercati, purche' [illegible] [illegible]

COMMESSA BANCONISTA esperta [illegible] gastronomia, salumi e formaggi, macelleria cerca lavoro anche part-time in vari centri commerciali o mercato, purche' serio [illegible] 1487389

COMMESSA BANCONISTA esperta gastronomia, salumi e formaggi, offresi presso negozio o supermercato. Tel. [illegible] 011-3187261

[illegible] BANCONISTA [illegible] commerciante 40enne precisa abbigliamento linea di largo consumo, cerca lavoro [illegible] 011-9174681 0335-8377846

COMMESSA CASSIERA 15ennale attivita' lavorativa vari settori e impiegato come responsabile uffici, videoterminalista, mamma 2 bimbi cerca avvicinamento, paesaggio diretto, dintorni Orbassano/Piossasco 0338-3984589

COMMESSA CASSIERA esperienza documentabile vendita abbigliamento accessori articoli infanzia e van referenziata agevolazioni contributive, offresi No perditempo 011-822550

[illegible] CASSIERA ed operaia ragazza 25enne, seria e volenterosa, in possesso di libretto sanitario, cerca lavoro 011-811843

COMMESSA CASSIERA signora con lunga esperienza, cerca lavoro, anche part-time 0347-4095440

COMMESSA DIPLOMATA signora 21enne, offresi come apprendista zona Torino Ovest 011-783983

COMMESSA MAGAZZINIERA promoter, merchandiser, ragazza 18enne cerca lavoro No rappresentanze, no lavori serali. No perditempo. Tel giorni feriali 011-2463188

COMMESSA OPERAIA ragazza 20enne cerca lavoro serio 011-3190214

COMMESSA RAGIONIERA ragazzo 27enne cerca lavoro 011-2584222 - 0347-8748157

COMMESSA[illegible]RA 24enne, con esperienza biennale presso pasticceria, cerca serio lavoro in negozio o supermercato. 011-505784

COMMESSA REFERENZIATA esperienza 10ennale nel settore abbigliamento offresi [illegible] part-time 011-2166851

[illegible] 18enne, preferibilmente zona Ovest Torino cerca lavoro. [illegible] di pulizie Tel pasti 011-7492170

COMMESSA 18enne diplomata, cerca lavoro part-time presso negozio 011-2042[illegible]

COMMESSA 21enne diplomata, [illegible] lavoro anche part-time presso [illegible] pedtempo 011-2624734 0330-2621451

COMMESSA 22enne seria volenterosa, bella presenza, cerca lavoro, con esperienza, iscritta all'ufficio di collocamento, disponibilita' immediata. 011-4031475 0347-[illegible]

COMMESSA 24enne diplomata, con esperienza, cerca lavoro. Tel serali 0338-4796322

COMMESSA 25enne, esperienza triennale presso supermercato, disponibilita' immediata, offresi. No perditempo. 011-8098214

COMMESSA 26enne, esperienza pluriennale negozio e anche settore ristorativo, con mansioni di cassiera, cameriera, [illegible]. Massima serieta' 0338-9741178

COMMESSA 31enne, presenza pratica settore calzature tessile, arredo casa, cerca occupazione presso centri commerciali, magazzini e simili. Disponibile anche part-time 0338-3758871

COMMESSA 35enne esperienza 5 anni in Svizzera presso boutique alta moda, gastronomia e supermercato offresi presso serio negozio/centro commerciale disponibilita immediata. 011-3178041

COMMESSA 36enne cerca serio lavoro. Disponibile anche corso [illegible] anziani, [illegible] [illegible], baby-sitter Tel pasti 011-857843

[illegible] abbigliamento a [illegible], 22enne con esperienza fisso e vario, ottima presenza cerca lavoro purche' serio. 0141-34318

COMMESSA alimentari, cucina, pasta in vari di ufficio signora 34enne con esperienza automunita cerca lavoro con passaggio diretto. 0338-6656048

COMMESSA bella [illegible] [illegible] [illegible], cerca [illegible] part time No perditempo 011-3140136

COMMESSA esperta, settore abbigliamento, abile, spigliata, grande lavoratrice cerca lavoro serio [illegible]

COMMESSA o presso studio medico dentistico signorina 33enne bella presenza cerca lavoro part time 0338-4202817

COMMESSA o segretaria, ragazza 23enne con esperienza commerciale offresi con massima serieta'. No mini 011-8274308

[illegible]A o telefonis[illegible] ragazza 22enne diplomata cerca lavoro 011-3870513

COMMESSA offresi part-time. 011-785888

COMMESSA pratica telemarketing, cerca impiego No perditempo 0347-8833288

COMMESSA ragazza 20enne, diplomata in ragioneria cerca lavoro part-time o full time 011-8964791

COMMESSA ragazza 21enne, esperienza gastronomia diploma [illegible] alberghiero (segreteria) cerca serio lavoro nel settore No perditempo. 0347-0606802

[illegible] ragazza 22enne cerca lavoro anche come operaia in [illegible] o pulire purche' serio 0338-5232373

COMMESSA ragazza 22enne seria e volenterosa, offresi 011-9823225

COMMESSA ragazza 23enne coniugata cerca lavoro part-time il pomeriggio anche come operaia od altro purche' serio 011-7390941

[illegible] [illegible] 23enne [illegible] e volenterosa, offresi 011-2464825

[illegible] ragazza [illegible] con esperienza, cerca lavoro Tel pasti 011-7492481

COMMESSA ragazza 25enne cerca [illegible] nei week-end anche come baby-sitter 011-2478221 [illegible]

COMMESSA [illegible] 27enne, esperienza negozio, offresi anche come assistente alla poltrona esperienza [illegible] settore. 011-8979113

COMMESSA signora [illegible] con pratica [illegible] esperienza, seria e volenterosa [illegible] fissi presso negozio. [illegible]

COMMESSA signora 44enne cerca lavoro presso negozio di [illegible] solo al mattino 011-4693548

COMMESSO AUTISTA 28enne in possesso di patente C esperienza 10ennale nel settore antiinfortunistico offresi presso seria ditta 0335-335178 0335-5248057

COMMESSO [illegible] 21enne, ragazzo serio, mitte esente, con esperienza cerca lavoro nel settore purche' serio 0338-3250720

[illegible] PASTAIO ragazzo 21enne militesente esperienza quinquennale, cerca lavoro 011-5211251

COMMESSO 24enne diplomato in perito arti grafiche, offresi anche part-time Tel. negozio 011-213608 - [illegible] serali 011-205493

COMMESSO 25enne diplomato 58/60esimi militesente automunito referenziato [illegible] presenza, min esperienza, offresi presso supermercato, ditta, negozio, [illegible] cata, anche Milano 0[illegible]

COMMESSO 27enne, [illegible] drogheria supermercati, ipermercati e [illegible] esperto gestione, banchi frigo [illegible] casse, contabilita' e pura vendita, disponibilita immediata 0368-527282

COMMESSO [illegible] ex commerciante, esperienza vendita ingrosso e minuto, [illegible] lente B, offresi a seria ditta. 011-388180

COMMESSO magazziniere, operaio, giovane [illegible] nella esenzione, con qualifica professionale, cerca primo impiego No esperienza 011-3188718

COMMESSO ragazzo 25enne, offresi 011-2664637

CUBISTA 22enne bella presenza, esperienza cerca lavoro in discoteche di Torino. 0347-4472987

CUOCA 45enne offresi presso mensa, ristorante o pizzeria Massima [illegible] Tel [illegible] 011-380691

CUOCA con esperienza cerca lavoro 0368-3838073

CUOCA esperienza pluriennale [illegible] presso ristoranti, bar, tavola [illegible] ecc Massima serieta' 0347 9083004

CUOCO-AIUTO con esperienza, cerca lavoro presso ristorante, pizzeria, birreria o alberghi, fisso o stagionale 0338-2330748

CUOCO 28enne, esperienza mensa e banchetti, libero subito, cerca lavoro preferibilmente con orario continuato. 011-2328291 0347-7853579

CUOCO 2°livello, responsabile cucina, assoluta serieta', offresi presso mensa aziendale, self-service. 011-7412037

CUOCO aiutante [illegible] pizzaiolo [illegible] 40enne, offresi. 011-534104

CUOCO cerca lavoro, anche per stagione estiva. 011-7071922

CUOCO con esperienza 20ennale, cerca impiego presso ristorante in Torino 011-5617818

CUOCO con esperienza, cerca lavoro presso ristorante. 011-4606841

CUOCO esperienza ultraventennale maturata in locali di prestigio, offresi ad hotel o ristorante, stagionali, di buon livello 0338-7322081

CUOCO pratico offresi presso ristorante, self-service, [illegible] [illegible] Per informazioni telefonare dopo ore [illegible] 0338-4630880

CUOCO pratico, buona esperienza, [illegible] presso Ristorante fisso o stagionale, libero subito. Massima serieta'. 011-8123678

CUOCO pratico, buona esperienza, libero subito, offresi fisso o stagionalmente, presso [illegible] Massima serieta' 011-5172538

CUOCO pratico, referenziato, offresi, [illegible] anche solo sera [illegible]

[illegible] [illegible] lavoro presso centro estetico 011-3191978

[illegible]TORE BALLO SALSA trentenne 21enne cerca lavoro presso palestra o locali [illegible] pasti serali 011-[illegible]

LAVAPIATTI aiuto-cuoco 21enne, svelto, [illegible] [illegible] solo [illegible] sabato e domenica 0347-8671879

LAVAPIATTI custode domestico, ragazza 28enne cerca lavoro Massima serieta e massimo impegno 0347-0185714

LAVAPIATTI pratico 30enne, cerca urgentemente lavoro Per informazioni telefonare 011-232465

LAVAPIATTI signora 40enne piemontese offresi presso ristorante, lavora sabato e domenica tutto il giorno o qualche sera settimanale Referenze. [illegible]7

MACELLAIO lunga esperienza, cerca lavoro [illegible] negozi e supermercati Tel pasti 011-9087093

[illegible]DIATORE 50enne esperto, offresi part-time presso palestra o istituto privato Mai pretese 011-4371988

[illegible]AGGIATRICE cerca lavoro presso centro estetico e sportivo Massima serieta' 011-375585

MASSAGGIATORE diplomato esperto in massaggio estetico e linfodrenaggio offresi part time presso palestra o centro ginnico 0338-2811165

MASSAGGIATORE super referenziato esperto tecniche orientali, offresi presso centro o studio estetico. [illegible]

MASSAGGIATORE terapeutico [illegible] ad sportivo, offresi anche part-time presso palestre, istituto di bellezza [illegible] serieta' esperta 0338-2940686

MASSAGGIATRICE calibrata estetista, offresi presso istituto di bellezza [illegible] da lunedi' a venerdi' ore 9/18 30 e sabato ore 9/17 0338-8409686

MASSAGGIATRICE estetista cerca lavoro presso centro estetico Tel da lunedi a venerdi ore 9/18 30 [illegible] ore 9/17 011 [illegible]

OROLOGIAIO con 30ennale esperienza cerca lavoro part time presso negozio No perditempo [illegible] pasti 011-346120

[illegible] [illegible] [illegible] subito cerca [illegible] 011-4471329 011 [illegible]

[illegible] impiantistica, informatica lavoro, offresi ovunque purche' [illegible] e non industriale 011-4197352

PARRUCCHIERA [illegible] 10 anni di esperienza presso negozio, offresi zona Barriera di Milano o vicinanze Passaggio di reiici, disponibilita anche part time 0368-3733257

PARRUCCHIERA ragazza esperta, cerca lavoro presso negozio Tel ore 9/11 - 17/19 011-7787899

PARRUCCHIERE per signora, 30enne con elevata esperienza, cerca lavoro anche per direzione attivita' 011-8982343

PASTICCHE[illegible] 36enne offresi anche part-time presso pasticceria o pasticce [illegible]

PIZZAIO[illegible] 23enne disponibile sabato domenica e festivi. 011-9583111

PIZZAIOLO finito, pratico, preciso ed affidabile, offresi anche fuori Torino 011-4386589

PIZZAIOLO pratico forno a legna e [illegible] cerca lavoro in Torino e fuori citta' 011 7719867

PIZZAIOLO pratico forno a legna, cerca lavoro in Torino e fuori 0347-1873108

PIZZAIOLO pratico, referenziato cerca lavoro in Torino o provincia Tel. dalle ore 1[illegible] 0347-8134644 011-7054801

PORTIERE NOTTURNO pensionato con libretto offresi presso albergo, locale notturno o discoteca 011-251030

PRATICO [illegible] [illegible], pensionato ex titolare cerca lavoro part time serale e notturno, volendo regolare automunito 0368-3411533

PULIZIA pubblici esercizi, ragazza 21enne cerca lavoro urgentemente 2/3 volte alla settimana 0338-2846408

RESPONSABILE NEGOZIO pellicceria, pelletteria e calzature, signora di bella presenza, esperienza decennale cerca lavoro, passaggio diretto 0338-9188414

servizi finanziari e generali

tuttoaffari

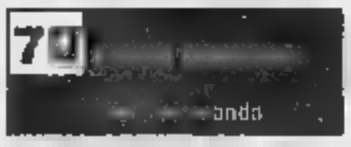

PER ATTIVARE un'importante società import-export, con sede a Torino e succursale all'estero, cercasi finanziamento. Per informazioni telefonare al numero 011-4032567

71 SERVIZI GENERALI: offerta/domanda

ASSISTENZA CEPU contratto per 6 esami o assistenza tesi piu' 2 esami, vendo. Tel.ore 11/16 0338-7249516

BATTERIA professionista con esperienza ventennale impartisce lezioni per ogni livello e stile. Studio dell'improvvisazione, metodi e programmi personalizzati. 011-746297

CHIMICA GENERALE organica, inorganica, biochimica, materie biologiche, insegnante preparato, esperienze, impartisce lezioni a studenti di ogni ordine e grado. Ore 20/21 011-9644657

CHITARRA JAZZ e tecniche di improvvisazione, insegnante con 20 anni di esperienza didattica e professionale, impartisce lezioni con didattica seria e personalizzata. 011-9587912

CHITARRA base, teoria e solfeggio, chitarrista impartisce lezioni 1 ora alla settimana, a tutti i principianti. 011-2484009

CHITARRA classica e moderna, blues, jazz, rock, teoria e solfeggio, chitarrista diplomato impartisce lezioni con applicazione a tutti i generi musicali. 011-343419

[illegible] piu' conosciuti e navigazione in Internet, esperto impartisce lezioni. [illegible]

COMPUTER-PROGRAMMI vari, laureato con metodo semplice ma efficace, insegna le nozioni base o piu' approfondite (Access) a prezzi modici. Tel. serali 011-7803328

COSTRUZIONI topografia, estimo, matematica, fisica, chimica, disegno, ingegnere impartisce lezioni a studenti scuole superiori. Prezzi modici. 0368-3107982

COTTURA CERAMICA ceramista con forno proprio impartisce lezioni individuali a L.15.000 orarie, in Michelino. 0348-4423440

DIRITTO laureata 108/110, vasta esperienza, impartisce accurate lezioni anche per preparazione esami universitari, di maturita' e concorsi. 0347-4165678

DISCIPLINE ECONOMICO giuridiche, docente laureato in scienze politiche, lunga esperienza didattica, impartisce lezioni a studenti medie superiori e universitari. 011-8196352

DISEGNO ITALIANO insegnante materie artistiche impartisce lezioni a studenti di ogni livello, anche a domicilio. 011-539175

ELETTRONICA cerco lezioni private da studente universitario. [illegible] 011-215790

ELETTRONICA fisica, [illegible] ingegnere elettronico impartisce lezioni. 011-485293 0338-6624767

FISARMONICA TABTIERE musicista impartisce lezioni private a tutti i livelli, anche a domicilio. 0330-976087

FISARMONICA fisarmonicista impartisce lezioni a tutti i livelli. 011-851464

FISICA [illegible] laureato [illegible] con 107 impartisce lezioni a modico prezzo. Tel. [illegible]' e giovedi' ore 22-22.30 011-4374267

FRANCESE diritto, economia aziendale, cercasi neolaureiente o neolaureato economia e commercio per impartire lezioni a studentessa 3^anno ragioneria, zona Pozzo Strada. Pasti 011-714764

FRANCESE insegnante impartisce lezioni a [illegible] scuole [illegible], [illegible] riori e superiori a modico prezzo. Tel. pasti 011-2484578

GRECO ANTICO/LATINO insegnante ruolo liceo, pensionata, impartisce lezioni a privatisti, 8cesk, universitari, zona Piazza Vittorio. Tel. pasti 011-8172049

GRECO LATINO ITALIANO studentessa universitaria con maturita' classica, esperienza pluriennale, impartisce lezioni personalizzate a qualsiasi livello, disponibile anche per traduzioni. 011-6631833

GRECO LATINO laureanda in lettere impartisce lezioni a L.15.000 orarie. 011-250244

INFORMATICA impartisco lezioni a domicilio, assistenza per tutti i programmi applicativi e Windows pratico. Tel. pasti 011-4373275

INFORMATICA pacchetti [illegible], grafica pubblicitaria ad [illegible], tecnico impartisce lezioni. 0348-2731488

INGEGNERIA laureato impartisce [illegible] a studenti delle scuole superiori. Prezzi modici. 011-4[illegible]

INGLESE FRANCESE di italiano, laureata im[illegible] ripetizioni a [illegible] [illegible] inferiori e superiori. Tel. pasti 011-4056525

INGLESE FRANCESE laureanda in lingue impartisce lezioni [illegible] ripetizioni, zona Pinerolo, Airasca, Alpignano, Rivoli. 011-9672520

INGLESE MATEMATICA italiano, diplomato impartisce lezioni a studenti elementari, medie, biennio superiore, L.10.000 orarie. Inoltre matematica fino al 4^anno. 011-7391360

INGLESE O FRANCESE contratto di 20 ore con insegnante madrelingua, da svolgersi presso scuole, vendo causa inutilizzo a prezzo interessante. 0347-4809134

INGLESE SPAGNOLO insegnante di lingue offresi per ripetizioni a modico prezzo. 011-3248366

[illegible] impartisco ripetizioni a bambini [illegible] Regina; zona [illegible]d, [illegible] fiori Nord. 011-3099835

INGLESE insegnante offre lezioni a ragazzi delle scuole elementari e media. 011-787571

INGLESE [illegible], commercio, conversazione, insegnante impartisce lezioni a studenti delle scuole medi superiori e offresi anche per preparazione esame di Stato. 011-3194271

INGLESE ragioniera impartisce lezioni a L.12.000 orarie. Chiedere di Federica ore [illegible]

INSEGNANTE CANTO cerco per lezioni, [illegible] buoni requisiti [illegible] professionalita'. 011-500713 [illegible]

ITALIANO [illegible]FIA storia e storia dell'arte, studentessa universitaria impartisce ripetizioni a studenti scuole medie inferiori e superiori, prezzi modici. [illegible] 011-[illegible]

ITALIANO [illegible] **GRECO** impartisco lezioni. 011-[illegible]

ITALIANO LATINO GRECO laureata in lettere classiche 110 e lode, insegnante in un liceo classico statale, impartisce ripetizioni Massima serieta'. 011-502469

Fran[illegible] geografia, francese, [illegible] dell'arte, diplomata impartisce a [illegible]o di scuole elementare e media inferiore. Anche stranieri. No perditempo. 011-2734875

ITALIANO per stranieri: insegnante specializzato segue studenti singolarmente o a piccoli gruppi, prepara per esame CILS del giugno '99. Per informazioni telefonare al numero 011-338046

ITALIANO storia e geografia, laureato lettere impartisce lezioni a qualsiasi livello. Aiuto nella stesura di relazioni e tesi lauree. Serieta' e precisione. 0345-7822937 011-7800506

MATEMATICA FISICA chimica, professore impartisce [illegible]ni anche a domicilio, in Torino e Valsusa. 011-252762

[illegible] **FISICA** chimica, [illegible] Ingegneria impartisce ripetizioni a [illegible] modico. Per [illegible] al numero 011-[illegible]

MATEMATICA FISICA elettrotecnica, scienze delle costruzioni, laureando ingegneria, impartisce lezioni a modici prezzi. Per informazioni telefonare al numero 011-5122214

MATEMATICA [illegible] inglese, francese, tedesco, laureata impartisce lezioni ed esegue traduzioni. 011-3291272

MATEMATICA e [illegible] tecnico, insegnante impartisce lezioni. Per informazioni telefonare al numero 011-7491124

MUSSO

MUSSO FINANZIARIA

C.SO FRANCIA, 238 - TORINO

Tel. **011.773.16.51**

OLTRE 15.000 CLIENTI CI HANNO DATO LA LORO FIDUCIA

SOLUZIONI IN 24 ORE
TASSO FISSO - SENZA SPESE
ALCUNI ESEMPI REALI*

L. 8.000.000 [illegible] IN 36 RATE A L. 289.000
L.12.000.000 [illegible] IN 60 RATE A L. 279.000
L.15.000.000 RIMBORSO IN 84 RATE A L. 279.000
L.20.000.000 RIMBORSO IN 120 RATE A L. 279.000

Possibili rimborsi anticipati senza penali e con abbuono degli interessi non maturati

FINANZIAMO ANCHE:
FIRMA UNICA ANCHE SE CONIUGATI
CATTIVI PAGATORI - ACCASERMATI
[illegible] **RECENTI O CON PIGNORAMENTO**
[illegible] **CESSIONE O ALTRI PRESTITI IN** [illegible]
NON CI SERVE LA [illegible]

NOVITA' [illegible] **DIPENDENTI STATALI**

MUTUO ACQUISTO O RISTRUTTURAZIONE AL 4,29 ANNUO CON DILAZIONI DA 5 A 30 ANNI

*Gli esempi indicati corrispondono ad un cedente di 30 anni con 10 anni di anzianità di servizio. Legge 154/96 sono disponibili nella nostra sede i prospetti e manifesti analitici.

MUSSO FINANZIARIA

è un marchio di proprietà MUSSO CONSULENZA FINANZIARIA s.r.l.

PRESTITI PERSONALI

[illegible]

anche per dipendenti che hanno avuto disguidi

La telefonata è gratuita — Numero Verde **800-510000**

Il prestito è rimborsabile con bollettini postali

•da 3 [illegible] 50 milioni anche con firma singola entro [illegible]
in mano vostra con una semplice telefonata

•anche con la formula "FINANZIATI IN CASA"

[illegible]Mutui acquisto 1ª e 2ª casa
Liquidità
Ristrutturazione

QUIBUS
VUOI QUINDI PUOI

In [illegible] il [illegible]

MATEMATICA fisica, costruzioni, topografia, studente al 4° anno di ingegneria civile, impartisce lezioni a modici prezzi. Zona Alpignano, Rivoli e Pianezza. Per informazioni telefonare al numero 011-9877287

MATEMATICA fisica, chimica, [illegible] estimo e informatica, studente di ingegneria, impartisce lezioni [illegible]

MATERIE LETTERARIE insegnante impartisce lezioni a studenti ogni ordine e grado, al proprio domicilio, zona Crocetta. 0347-6620527

PIANO E TASTIERA diplomato pianoforte e laureato in didattica della musica, impartisce lezioni. 011-9964294 - 0339-3586155

PIANOFORTE diplomata conservatorio impartisce lezioni al proprio domicilio. 011-9338090

PIANOFORTE teoria e solfeggio, pianista insegnante russa di musica, esperienza, impartisce lezioni con programma individuale a bambini dai 4 anni ed adulti. 0347-3040064

PIANOFORTE teoria e solfeggio, armonia complementare, pianista diplomato in conservatorio impartisce ad ogni livello. 011-3081186

PORTOGHESE madrelingua con esperienza, impartisce lezioni e traduzioni. 011-8210524

RAGIONERIA TECNICA stenografia, matematica, francese, studentessa in economia e commercio impartisce lezioni. 011-727171

RAGIONERIA matematica, anche finanziaria, tecnica, computisteria, preparazione concorsi, esami universitari e lingua straniera tedesco, francese, inglese, professoressa impartisce lezioni. 011-9680587

RAGIONERIA tecnica, matematica, francese, inglese, insegnante venticinquennale esperienza, impartisce lezioni 011-357704

SALTARELLO e violino, diplomato al conservatorio, cerco maestro 011-851454

SCIENZE DELLE COSTRUZIONI laureando in ingegneria meccanica, impartisce lezioni a studenti di architettura e ingegneria civile. 0339-8208222

SPAGNOLO impartisco lezioni a chi mi insegna inglese. 011-9428201

SPAGNOLO madrelingua sudamericano dà lezioni per accurate lezioni. Per informazioni telefonare al numero 011-9061152

SPAGNOLO madrelingua, signora impartisce ripetizioni accurate di grammatica e conversazione. Disponibile anche come traduttrice in congressi ed industrie. Tel.pasti 011-5176835 0339-4256091

TASTIERA FISARMONICA maestro [illegible] impartisce lezioni. 011-3196749

[illegible] DELLE COSTRUZIONI costruzioni, topografia, estimo. Impartisco lezioni private, esami, idoneità e maturità. 011-885919

TEDESCO diplomata con il medesimo dal vivo presso istituto tedesco, impartisce lezioni ad ogni livello [illegible]

TESI LAUREA docente esperto, aiuta nell'impostazione, correzione, revisione. Ricerche, stesure e revisione testi. Traduzione e stesura testi stranieri. 0335-5715563

TOPOGRAFIA costruzioni, estimo, tecnologia, fisica, matematica, ingegnere impartisce lezioni anche a domicilio. Per informazioni telefonare al numero 011-7714783

TUTTE LE MATERIE diplomata ragioneria programmatrice, con esperienza, impartisce ripetizioni a studenti scuole elementari e medie inferiori, Borgata Paradiso Collegno. Per informazioni telefonare al numero 011-4114418

TUTTE LE MATERIE insegnante di sostegno specializzata, laureata in psicologia, offresi per lezioni a studenti elementari e medie. Per informazioni telefonare al numero 011-8123355

TUTTE LE MATERIE laureata in scienze politiche, impartisce lezioni dal lunedì al sabato, a studenti scuole elementari, medie e biennio superiore. 0347-4236263

TUTTE LE MATERIE universitaria con master scientifico, impartisce lezioni ad alunni scuole elementari e medie inferiori. [illegible]

[illegible] **LE** [illegible] universitaria diploma scientifico impartisce ripetizioni proprio domicilio, anche per aiuto compiti a ragazzi scuole elementari e medie inferiori. 011-3171829

computers e attrezzature lavoro

tuttoaffari

80 HARDWARE E ACCESSORI

386 IBM video a colori, tastiera, mouse, Windows 3.1, Works, [illegible] giochi, vendesi a L.200.000. 011-6471050

386 OLIVETTI monitor colori, tastiera, mouse, Word per Windows, vendo a L.200.000. Tel. serali 011-4375434

386 SX vendesi a [illegible] 0335-[illegible]

486 33MHZ 4Mb ram, 125Mb HD, CD-Rom 8X, monitor VGA 15", Windows 3.11, Corel Draw, Office, L.350.000 trat[illegible]. Serali [illegible]

PC GRATIS
LABORATORIO [illegible]
ASSISTENZA TECNICA
[illegible] - [illegible] - [illegible]
OFFERTA PASQUALE
- [illegible] [illegible] [illegible] 75 display a colori [illegible]
&. [illegible] IVA inclusa
- desktop Tulip Pentium [illegible] monitor 15" a [illegible] 36/540 &. 600.000 [illegible] inclusa

C.SO PASCOLI, 11 - (P.ZZA D'ARMI)
TORINO - Tel. 011.30.48.196

486 DX2 [illegible], monitor, CD-Rom 8X, Win [illegible] audio [illegible] casse, HD [illegible], [illegible] ram, vendesi a L.400.000. 011-8504480 0339-2841663

486 DX2/66 vendesi a L.250.000. 0335-6900375

[illegible] DX33 203Mb HD, 16Mb [illegible] Floppy 3,5", CD-Rom 32X, tastiera, [illegible] monitor, Windows 95/3.11, giochi, vendesi a L.600.000 Serali 011-8984147

486 DX4 60 210 HD, 4 Mb ram, tastiera, monitor VGA 14", vendo a L.180.000 trattabili. Tel. da lunedì a venerdì 011-3853693

486 DX99 MHZ 16Mb ram, 2 HD da 550 e 120Mb, modem-fax, [illegible] CD, 2 casse acustiche, tastiera, [illegible] monitor 14", L.600.000 011-2206805

[illegible] ram, HD [illegible], [illegible], tastiera, mouse, SK video SVGA, vendesi a L.300.000 più Iva, volendo modem. 011-8505817

586 scheda madre e processore, [illegible], vendesi. [illegible]

AGENDA ELETTRONICA Casio SF-5560, 128Kb, usata pochissimo, vendesi a L.100.000 0338-2453424

AGENDA ELETTRONICA Casio SF 6500 SY, nuova, in garanzia, vendo causa errato acquisto a L.120.000. [illegible] - [illegible]

AMIGA 1200 8Mb ram, acceleratrice, lettore CD, 2 drive, digitalizzatore, stampante ink jet, midi, interfacce, giochi, programmi, L.550.000 trattabili. 011-2154325

AMIGA 1200 con HD, programmi vari, ven[illegible]. 011-3833043

AMIGA 500 con 2 joystick, 2 mouse, accessori compresi 400 dischetti di cui 1000 tra programmi e giochi, vendesi. 0347-4297151

AMIGA 500 con 40 giochi, usato pochissimo, vendo a L.100.000. 011-4476368

AMIGA 600 con espansione, joystick, mouse e giochi, vendesi L.160.000. 011-5800645

AMIGA 500 espanso, mouse, 2 joystick, stampante, doppio drive, portadischi, giochi e programmi, vendesi a L.400.000. 0338-2833128

AMIGA 600 2Mb ram, mouse, joystick, giochi e programmi, manuali, imballo originale, vendesi a L.140.000 trattabili. 011-2154325

AMIGA 600 con mouse, joystick più molti giochi, vendesi L.200.000 Tel. [illegible] 011-9580796

APPLE MACINTOSH Performa 460, con monitor colori 13", [illegible], istruzioni, imballaggi, [illegible] a L. [illegible] 011-9572886

CASCO MULTIMEDIALE [illegible] Reality by Pininfarina, per tutti i giochi PC, vinto a un [illegible] ancora imballato, [illegible] a L.180.000. Tel. Danilo 011-352058

CAVO per collegare cellulare Nokia al PC, permette navigazione in internet, copia sim card, gestione rubrica e composizione suoneria. 0347-2214878

CD ROM PHILIPS 40X Eide Udine, nuovo, mai usato, vendesi a L.150.000 trattabili 011-8560530

CD-ROM COMPAQ 32X nuovo, ancora sigillato, vendesi a L.100.000. Tel. dopo le ore 18 [illegible]

CD-ROM PC con 6.000 basi midi, genere misto, alcune programmi musicali, vendesi a [illegible]. 0347-7135023

CD-ROM PHILIPS 40x Eide Udine, nuovo, mai usato, vendo a L.100.000 tr[illegible]. 0339-3040255

CD-ROM SONY [illegible] IDE X2X8, 256Kb, buffer, CPU 486, 25MHz, dimm 16Mb, [illegible] pin, 1 simm 30Mb, 10 pin, [illegible] [illegible] 8206226

COMMODORE 64 con registratore e [illegible] stick, vendesi a L.150.000. 011-7839863 0338-3782906

COMMODORE 64 vendo a prezzo molto interessante. 011-9507456

COMMODORE con programmi, vendesi a L.80.000 Tel. dalle ore 20 011-624543

COMPAQ 486/50 con video Compaq 17", tastiera, [illegible], W[illegible], vendesi a L.500.000. [illegible]-744904

COMPUTER 386 vendesi a L.100.000. Tel. ufficio [illegible] 5611384

COMPUTER 486 100MHZ 16Mb ram, CD-Rom 24x, scheda audio 16 bit, modem Motorola 56Kb, monitor 15", stampante, L.800 000 Segreteria 0347-2693495

[illegible] AMIGA 500 con monitor, ven[illegible] 011-3113634

COMPUTER ATARI MEGA 1 monitor Creator, L.700.000. Notator originale, pro[illegible] L.150.000, Ilirum Machine Roland TR[illegible] [illegible] ufficio Maurizio 011-796100

COMPUTER JUNIOR 233 CD-Rom 24X, HD 2.5", ram 32, digitale, microscanner Energie, scambio con portatile, CD-Rom e HD, o vendo a L.1.500.000 0328-2140098

COMPUTER OLIVETTI 486 più modem interno, monitor colori e stampante Olivetti, vendo a L.400.000 01[illegible]

COMPUTER PENTIUM vendesi a L.850.000; 486 a L.250.000, tutto con eventuale monitor, inoltre ram 30 pin, L [illegible] mega, altre parti. [illegible] 0338-8948833

COMPUTER PORTATILE Notebook a colori, digital, vendo a L.1milione. 0338-5282930

CONSOLE ATARI con 200 giochi inclusi, in scatola originale, vendesi a L.20 800. 011-2487955 0338-2040780

CONSOLE NINTENDO 64 bit, 4 giochi più converter, 2 joy-pad, memory card, scatola e istruzioni, tutto in perfetto stato, vendesi L.400.000. Tel h.15.00/19.30 [illegible]

CPU INTEL PENTIUM MMX 166, vendesi a L.100.000; scheda video 3 Virge 3D, L.60.000; scheda audio 3D, L.30.000 011-7496191

FLOPPY DISK 31/2, a L.200 cadauno, 5 1/4 a L.50 cadauno, scanner b/n a L.10.000, VGA 512K a L.10.000, scheda sonora [illegible] bit a L.10.000. 011-796132

HD 600MB vendesi a L.50 000 non trattabili. Tel. serali 0338-2776485

IBM 133 16Mb, monitor a colori, tastiera, [illegible] mouse, scanner, stampante a colori, possibilità internet, vendesi a L.1.500.000 trattabili Tel pasti 0338-2437336

IBM 386 4Mb ram, HD 60Mb, scheda SVGA, 3 seriali, Windows, Works e giochi, tastiera monitor colori 14" IBM, L.150 000. 011-530419

IBM PS2 4Mb ram, 120Mb HD, monitor colori IBM con modem esterno Trust 14K4, tastiera, mouse, condizioni perfette, [illegible] 011-6965757

IBM scheda madre VX512 Triton, processore Pentium HD 1 5Gb, 16Mb ram, floppy, tastiera mouse pad, lettore CD-Rom 16X, vendo 011-5213802

LETTORE CD SONY mod DCF560, completo di uscita digitale, disinnesco, telecomando perfetto e come [illegible] L.200.000 non trattabili Tel. pasti 011-3297781

LETTORE CD [illegible] 32X, SCSI, ancora imballato, 1 anno di garanzia, vendo a L.270 000 fatturabili 011-231717

MACINTOSH PERFORMA 5320 32 Mb di Ram 1 2 Gb, con monitor, tastiera e mouse, completo di stampante a colori, vendo. Tel serali 011-7391944

MACINTOSH PERFORMA 6360 vendesi 0335-6308925

MASTERIZZATORE marca Mitsumi, 4x, 8x, 2Mb di memoria interna, vendo a L.400.000. 011-6270018

MEGA DRIVE 2 con 5 giochi inclusi, 2 joystick, vendo a L.80 000 011-3095977

MODEM BDN interno, 64K, della Trust, vendesi a L.200.000 0339-2248978

MODEM USROBOTICS 33.6, Voice, [illegible] in garanzia, vendo a L.70.000 011-8273451 0339-3213738

MODEM VS ROBOTICS Message Plus 56Kb, usato 15 giorni, vendo L.250 000 trattabili [illegible], serali 011-8966450

MODEM Trust Communicator, 28Kb, ultime condizioni, [illegible] a L.45.000. 011-7492943

[illegible]CA PLAY STA[illegible] per tutti i tipi, vendesi. 0339-3284875 011-9451748

MODIFICA PLAY STATION con chip [illegible]ma generazione, installazione e garanzia, vendesi. 011-4365752

MODIFICA PLAY-STATION riparazioni TV, videoregistratori, preventivo gratuito TV [illegible] Via Sansovino [illegible] - Torino - [illegible]. 011-4550125

MODIFICA per Sony Play Station, [illegible] a [illegible] i modelli, vendo [illegible]

MONITOR 14" COMMODORE a colori, mod 1084 stereofonico, schermo protettivo, usato poco, vendesi a L.200.000 non trattabile. Tel. pasti 011-[illegible]27

MONITOR 14" a [illegible], per Mac, vendesi Tel. pasti 011-9192238

MONITOR 15" un anno, usato pochissimo, vendo L.200 000 0338-7003720

MONITOR 17" SVA AT&T, digitale, vendo a L.350.000 trattabili Tel. da lunedì a venerdì 011-[illegible]93

MONITOR 17" Acer digitale, SVGA, perfetto, vendo a L.550 000 011-8993789

MONITOR 21" COLORI per computer, pedana girevole, piccola riparazione, vendo a L.100 000. 0338-5256030

[illegible] [illegible] 15", vendo 011-7391944

MONITOR IBM 14" a colori, [illegible]. 0347-4297151

MONITOR a colori e macchina per [illegible] vendesi [illegible] a [illegible] 011-7714037

MOUSE SERIALI (n 2) di cui 1 con scroll, [illegible] a L.10 000 cadauno. [illegible], serali 011-7495191

MOUSE stampante Mannesmann Tally, ed [illegible], vendesi anche separatamente. Regalo tastiera Win '95. 011-825437

NINTENDO 64 8 mesi, 3 giochi: Formula 1, Fifa 64 e Moto d'Acqua, 2 joystick, vendesi L.350 000 trattabili 011-3094605

NINTENDO 64 ancora in garanzia, con 2 memory card, 2 joystick e 4 giochi, vendo a prezzo interessante Tel. dopo ore 18 0347-0336493

NINTENDO 64 con 2 joypad, 4 giochi. Il tutto completo di imballi originali, perfetto, vendo L.250 000 0347-9648030 011-723571

NINTENDO 64 [illegible] cassetta, vendo a L.150 000 0338-[illegible]

NINTENDO 64 vendesi 01[illegible]

NINTENDO 64 versione pal, [illegible] accessoriato, con 3 giochi, vendo o scambio con lettore mdi 011-8173205 0336-7543762

NINTENDO Co[illegible] più pistola, [illegible] 10 cassette, vendo a L.300 000 trattabili Tel serali 011-4594315

NOTEBOOK CANON CN800 Pentium 133, 72Mb ram, 1.2Gb HD, CD Rom 10X, schermo colori 12.1" dualscan, scheda Soundblaster, vendo 0338-3517812

NOTEBOOK COMPAQ PT5 monitor a colori D.S. 10 Ram, 540 HD, scheda audio, CD 6X, floppy intercambiabile, vendo a L.890 000 0339-3370182

NOTEBOOK DELL Pentium 133 MHz mai [illegible] attiva, 12.2", 16Mb di ram, 800Mb HD, scheda audio stereo trackball, vendo L.1 180 000. [illegible]

NOTEBOOK MITAC K6-2/3D, 300 MHz, monitor 13.5", [illegible] attiva, 32 ram, HD 4Gb, CD [illegible], scheda audio, [illegible] L.2 600 000 011-730874

NOTEBOOK TEXAS 900 Pentium 133, 32Mb [illegible], [illegible] 12.4" p.a. HD 1.5Gb CD [illegible] docking station vendesi a L.1.350 000 0330-541251

NOTEBOOK Texas Instruments 600, 133 MHz, no CD-Rom, vendo a L.1milione trattabili 011-8224966

OLIVETTI 286 completo di programmi e giochi, vendesi a L.100.000 [illegible] serali 011-5812368

OLIVETTI 48[illegible] portatile, ram 4Mb, mouse supplementare esterno e programmi, mai usato, per battitura testi e simili [illegible] a prezzo d'occasione [illegible]976318

PC 133 INTEL a grafica [illegible], a audio Ram 32 Mb, espandibile, CD-Rom 32X, floppy 1 44, tastiera, mouse L.850.000 - [illegible] L.1 050 000. 011-9106815

PC [illegible] programmi Windows, [illegible] etc., tastiera, mouse, monitor a colori, stampante HP 550C a colori, vendo a L.700 000 011-7708578 0347-8825486

PC 486 8 Mb, CD-Rom, Sound Blaster, [illegible] nitor, stampante, vari programmi e giochi, vendesi a prezzo interessante [illegible] 0347-8377797

PC INTRA con 2 tastiere, 2 video stampante, vendesi L.250 000 Tel dopo h [illegible] 0347-0515649

PC OLIVETTI 486 video a colori, [illegible] scrittura, giochi Windows 3.11, completo mouse e tastiera, perfettamente funzionante, vendesi L.500.000. 011-8191654

PC [illegible] [illegible] [illegible] schermo b/n, tastiera, [illegible], vendo a L.300 000 0335-6484210

PC OLIVETTI P85 Familiar Processore 486/25 MHz ram 4Mb, HD 120Mb, unità floppy 1.44Mb, video colori 14HS, VGA, tastiera, mouse, L.500.000 trattabili 011-4031662

[illegible] PENTIUM 180 PLUS SB16, CD 12x, schermo SVGA, scheda grafica 3D, Office e 10 videogiochi originali, L.1 200 000 trattabili. Tel serali 011-9012580

PC PENTIUM [illegible] 16 MbRam, 1.5 Gb, HD, CD-Rom, scheda audio video, tastiera e mouse, monitor, stampante colori, vendesi 0322-82298 0347-8377797

PC PORTATILE COLORI Texas Intruments Pentium MMX, 166 MHz, HD [illegible] ram, 32Mb floppy CDRom, inutilizzato, vendo L.1.800 000. 0339-3845261

PC PORTATILE TOSHIBA modello Portage 690 CDT, schermo TFT 12", CD-Rom, floppy, perfette condizioni, vendesi a L.1.500 000 0335-8332928

PC PORTATILE vendo Tel serali 011-[illegible]

PC composto da processore Pentium [illegible] Mhz, scheda video 4 mega, scheda [illegible] 16 bit, HD 2.5 G, 32Mb, vendesi [illegible] 7297474

PENTIUM 100 con monitor 14", più Windows 95, modem fax esterno, Internet ricaricabile 40 ore, vendo a L.550 000. 011-4156626

PENTIUM 120 TOWER 32Mb, HD 850Mb e 2.1Gb, Sound Blaster 32PNP, CD-Rom [illegible] monitor Nec Multisync [illegible], vendesi a L.850 000 trattabili 011-[illegible]

[illegible] [illegible] [illegible] ram, [illegible] 850, SK video e [illegible] [illegible] stereo, Win '95 Office '97, [illegible], L.850 000 trattabili 011-7164325

PENTIUM [illegible] [illegible] [illegible], ram 32Mb, cache 512Kb, Streamer Back-up per 18 cassette, monitor 17", Windows 98 vendesi a L.1.500 000 0339-3195700

PENTIUM 120 espandibile 100MHz, 48Mb ram, HD 1 5Gb, [illegible] 6X, Sound Blaster, casse, scheda video Matrox [illegible], stampante [illegible] 011-535835

PENT[illegible] 133 MHZ 32Mb ram, HD 2 1Gb, monitor 15", CD Rom e Sound Blaster, [illegible] do L.1 [illegible], in regalo stampante 0347-9401901

PENTIUM 133 32Mb ram, HD 2 1, [illegible] 14", CD Rom 16x Adaptec SCASI, sound blaster, vendo a L.800 000 0175-34894 1

[illegible] **133** 40Mb ram, [illegible] 12X, Windows '95, Office '97, con stampante Epson, vendesi a 1.700.000. 011-7804704

PENTIUM 166 MMX HD 3.2Gb, [illegible] Cd-Rom 20X, dimm 32Mb, monitor 14" Sam[illegible] (volendo) SB, tastiera, [illegible] vendo al 1milione 0141-948409

[illegible] **166** full optionals, vendesi a L.1 200.000 0338-4078633

PENTIUM 2 [illegible]siale 32X, HD 4.3Gb, Windows '98, scheda grafica AGP 4Mb, full come nuovo, vendo L.900.000. 011-9524379

PENTIUM 200 [illegible] 32Mb ram, 2 HD, CD [illegible] 24X, Mastrex 4Mb, Voodoo [illegible], Sound B,16, monitor 15" nuovo, L [illegible] [illegible]

Syntesi
C.so FRANCIA 11 bis TORINO Tel.011.4343110
DVD-ROM KIT SONY
5X DVD, 32X CD-ROM
+SCH. Mpeg2 REAL magic + GIOCO DVD
£ 650.000 iva compresa
MODEM 56,6 V90 chip MOTOROLA int.
£ 119.900 iva compresa

PENTIUM 200 completo di monitor digitale 15", superaccessoriato, nuovo, imballato, 12 mesi di garanzia, vendo a prezzo sfare (cellulare) 0328-2147325

PENTIUM 200 con stampante, vendesi a L.800 000. 0347-3175554

PENTIUM 233 MMX 3,5Gb HD, 64Mb ram, Creative/Aws 64, Matrox 4Mb, 3 DFX, [illegible], CD-[illegible], no monitor, [illegible] a L.1milione [illegible]

PENTIUM 75 24Mb ram, 850Mb HD, [illegible] de Sound Blaster 16, casse, CD-Rom 4X mouse, monitor 14" SVGA L [illegible] Tel serali 011-6055521

[illegible] **90** con stampante, multimediale, vendesi Tel serali 011-2428413

PENTIUM II 233MHZ HD 4.2Gb, dimm 64Mb, scheda 3D, scheda audio, modem esterno, CD-ROM [illegible], [illegible] monitor L.1 600 000 Serali 011-4345904

PENTIUM II 400 4 3Gb HD, 64Mb SDRAM, CD40X, scheda video 4Mb AGP e Audio Creative, mouse, monitor 15", prezzo modi[illegible] 011-5097221

PENTIUM PORTATILE TFT [illegible] [illegible], CD-Rom, porta infrarossi, Sound Blaster, imballato, stampante a colori e getto d'inchiostro, [illegible] a rate [illegible] [illegible] 0328-2147325

PENTIUM 200MHz, 32Mb di [illegible] monitor 15", tastiera, mouse, CD Rom 12x, 2Gb disco fisso, giochi, programmi, L.1 200 000 011-4372451

PENTIUM completo anche di CD-Rom e scheda modem, inoltre stampante a getto d'inchiostro, vendesi a prezzo di vero affare Tel. serali 011-6197862 - [illegible]

PENTIUM completo di CD-Rom, Window 95, Office '97, AutoCad 14, vendo a L.750 000 trattabili [illegible] stampante. Tel. serali 011-3177744

PLAY STATION dual shock, modificata, 2 joypad, memory card e 15 giochi, vendo a L.800.000. 011-7490765

PLAY STATION universale, modello americano, piu' veloce, 2 joypad, 1 memory, 6 giochi universali, piu' 1 Psx, vendo a L.350.000. Tel. dopo ore 16 0347-4597894

PLAY STATION universale, vendo. 0339-3264075 - 011-9451748

PORTATILE 233 32Mb, HD da 3.2Gb UDMA, CD Rom 24x, TFT 12.1, vendesi a prezzo da concordare.

PORTATILE 386 pratico e leggero, ram 2 mega, HD 50 mega, drive 3 1/2, alimentatore, Windows e manuale, vendo L.350 000 non trattabili 011-734813 0347-8521634

PORTATILE IBM 365X Think Pad, con lettore CD 32X e modem Voice, entrambi esterni, vendesi a L.1 500.000. Tel. serali 0338-9879046

PENTIUM III

£ 2200000

C.so Rosselli, 77 Rivoli

Tel 011-9597799 Fax011-9597999

ZI computer

LE IBM Thinkpad, 404Mb ram, , modem 33600 Digicom PCMCI, stampante BJC70 colori portatile, borsa cordura, tutto a L.2milioni 011-703233

PORTATILE OLIVETTI 486 DX/33MHz, 4Mb ram, bianco e nero, Windows 3.11, Excell, Word, stampante 24 aghi a colori A4/A3, vendesi a L.800 000. 011-4332436

PORTATILE TEXAS 486 Cd-Rom. a L.700 000. 0336-6235048 0873-264069

PORTATILE TOSHIBA satellite, 110 CS Pentium 100, monitor 11.4" DS a colori, 40Mb ram, HD floppy 3.44, L.1 150 000 0347-7605360

PROCESSORE AMDK5 Mhz, Mainboard, di qualita' e 64 Mb di Ram e lettore CD-Rom 8X, vendo a L.400 0000. Tel serali 0161-834506

SCANNER , manuale, Windows software OCR e manuali in italiano, vendesi a L.100 000 trattabili 011-3179057

SCANNER UC 1260 SCSI, DPI interpolabili 9000 30 bit, , 4 simm 16Mb 72 pin, 64Mb, vendesi 011-3241507

SCHEDA AUDIO COMPAQ 16 bit stereo, nuova, ancora sigillata, vendesi a L.80 000 trattabili 0338-6004463

SCHEDA Sound Blaster Awe Gold, contatti in oro, con espansione a 12Mb, manuale, software e cavi, vendesi a L.200 011-682395

SCHEDA GRAFICA 3200 Matrox, 8 MB AGP, in garanzia, causa doppione vendo a L.190 000 0124-618130

SCHEDA MADRE ODI 430 TX, 512Kb, CPU Intel 200 MMX, 32Mb ram, scheda video Virge 4Mb, vendesi a L.380.000. 011-

SCHEDA MADRE TX Pro con CPU Intel Pentium 200MHz e scheda video S3 Virge, vendesi a L.250.000. 011-9681193

PER ASCOLTO CD audio attraverso casse PC (sostituisce scheda audio per il solo ascolto di CDDA), vendo a L.8 000 0338-2990699

SCHEDA RETE PCMCIA Olicom, nuova, vendo L.180 000 trattabili 011-9535305

SCHEDA VIDEO ATI Proturbo 4Mb, vendesi a L.70 000 011-3178422

Millennium G200 AGP, vendesi a L.120.000. 011-3178422

per PC, Matrox Millennium, scheda 3D PCI, vendesi a L.150.000 trattabili Tel pasti 011-343446

VIDEO Matrox Mistique, 4Mb, a L.80 000; scheda 3DFX Voodoo , PCI, vendesi a L.70.000. Entrambi a L.110.000. Tel. serali 011-2258755

SEGA GAME GEAR videogioco portatile, piu' cassetta inclusa , nuova, vendo a L.150.000; 4 a L.50 000 cadauna. 011-

SEGA MASTER SYSTEM 2 con 5 giochi in cassetta e doppio joystick, nuova, imballata, vendesi a L.50.000. 011-8508289

SEGA MASTER SYSTEM con pistola e 8 giochi, vendesi a L.100.000.

SEGA MEGA DRIVE 2 joypad, 1 gioco, vendesi a L.60.000, giochi supplementari a L.10.000 cadauno. 011-7396486

SEGA MEGA DRIVE con 3 giochi, 2 joystick, vendesi a prezzo modico. 011-912500

SEGA SATURN 2 joystick e 3 giochi, Daytona USA, Fifa 97 e Die Hard Trilogy, vendesi a L.200.000 trattabili. 011-8979458

SEGA SATURN 2 joystick, CD: Fifa , NBA 97, Formula Uno, 8 demo, vendo Tel. 0125-538180

SEGA SATURN console nuova, originale giapponese, accessori, vendo a videogiochi vario genere. 011-912500

72 pin fast page, 70 ns, 2 da 8Mb a L.50.000 cadauno e una da 16Mb a Tel. serali 011-7412643

AGHI Olivetti DM124L, 136 colonne, ideale ufficio/privato, ASF, confezione, 4 nastri sostitutivi, mai , L.80.000 o permuto 0124-32053

STAMPANTE AD AGHI 80 colonne, Panasonic KXP1150, in ottime condizioni, vendo a L.150.000 011-8890124

STAMPANTE HP 400 con relativa cartuccia, nero e colori, 4 mesi di vita, per inutilizzo vendesi a L.150.000 011-8992233

STAMPANTE HP laser-jet 5L, con il toner, manuali, vendesi a L.800.000 Tel pasti serali 011-9961910

STAMPANTE LASER ancora in garanzia, piu' toner di riserva per errato acquisto 011-9966650

STAMPANTE ad impatto, modello IQX-P1124I, 80 colonne, 24 aghi, per modulo continuo, logbo singolo e bustè, perfetta, vendo L.250 000. 011-3091940

STAMPANTE STAR nastro B/N e colori, lazzata pochissimo, solo per uso personale, privata vende a L.250.000 0347-53

NINTENDO Tetris e Dr.Mario, Tetris 2, vendo L.30 000 cad., Basketball, Euro Football Champ, Gli Sbullonati, Street Fighter, Supermario World, Starwing L.20 000 cad 0368-222404

SUPER NINTENDO con 2 joystick, 7 giochi, adattatore Super Nintendo per Game Boy, 5 giochi, tutto con confezione originale, da a L.400.000 trattabili. 011-378797

SUPERNINTENDO 64 2 manopole originali, piu' cassetta gioco calcio, usato pochissimo, vendesi a L.150.000 dopo le ore 20.30 0338-2459335

SYQUEST PUMA porta parallela, HD ricnvibile 88Mb, 2 cartucce removibili, 5.25, vendesi a L.300 011-3179057

TASTIERA BONTEMPI 25 tasti, 8 bottoni per accordi, come nuova, a L.40.000. 011-4112701

TASTIERA OLIVETTI per PC, come nuova, vendo a L.30 000. 011-4552874

TASTIERA italiana, 102 tasti, drive 5 e 1/4, , mouse Genius, 2 serie, a L.30.000. 011-2481341

310 S, Pentium 166 12.1 D.S , HD 2Gb, ram, CD floppy, L.1 650.000 900

VIDEOTERMINALI IBM 5251 (n.5) vendo a L.60 000 cadauno. 011-8224788

VIDEOGIOCO completo di 2 joystick, pistola, consolle, tanti giochi compresi, , F1, motocrosso, etc., vendesi a L.60.000. 011-4375056

VOLANTE PC con pedaliera, ancora imballato, vendesi a L.100.000 trattabili. 011- 0339-4803703

81 HARDWARE E ACCESSORI

486 PORTATILE con schermo a colori, ben tenuto, cerco in acquisto, a L.400.000 Tel. 011-7710708

ALIMENTATORE Stylewriter, quasi nuovo 011-546097

COMPUTER PORTATILE Pentium, quasi nuovo, anche video esterno, eventuali accessori, acquisto

da C.CA 700Mb, oppure da 1.4 Gb, cerco in acquisto. Spesa massima oppure L.60.000 rispettivamente. Chiedere di Alessandro 0338-2990699

LETTORE CD-ROM esterno, velocita' 4/8/12X, zipper esterno 120Mb, buone condizioni, acquisto a modico prezzo. 011-6965757

MEMORIA RAM simm 72 pin, 8-16/32Mb, per scheda Pentium '98, acquisto 011-9574805

MODEM ESTERNO per PC, minimo 28.800 baud, memoria ram, banchi da 1 mega, cercasi in acquisto Tel. 7740753 011-8971455

NOTEBOOK PENTIUM con CD-Rom, garantito efficiente, cerco in cambio di dipinto o pelliccia di leopardo. 011-3657937

con schermo a colori, cerco in acquisto, se 486 spesa massima L.300.000, se Pentium L.1.200.000. 0336-

SCHEDA VIDEO Vodoo 2.12 di , cerco in acquisto. 011-378314

SEGA DREAM CAST console e giochi cercasi in acquisto. 0123-347012

(n.2) moduli memoria, 16Mb a 60 ns, cercasi in acquisto, spesa massima L.30.000 cadauno. Tel. serali 011-7710708

2 pin, edo, 16Mb, acquisto 4677026

CD PLUS

ASSISTENZA TECNICA HARD E SOFT IN SEDE E A DOMICILIO

CONSULENZE E SOLUZIONI PROFESSIONALI

ASSEMBLAGGI PERSONALIZZATI

SISTEMI COMPLETI "CHIAVI IN MANO"

UPGRADE - COMPONENTISTICA USATO

Via Cavanegna 4 - 10127 Torino
(Angolo via Nizza)
Tel. 011.674448 - Fax 011.630.97.97

82 offerta/domanda

ABBONAMENTO INTERNET scadenza , vendesi a L. 0339-

ECONOMICI TuttoAffari Chiama il 011-5152

KIT INTERNET della Tin Sempre, 24 ore su 24 e 365gg all'anno, 2 caselle E-Mail, 500 k di spazio Web, vendo 0338-8137495

83 SOFTWARE offerta

SOFTWARE per l'EURO e il 2000

Paghe, dichiarazioni, UNICO, contabilità

B.A.R. 7
Torino - 011.749.34.75
sar@nevib.it

ACTUA SOCCER per Play Station, non masterizzato, vendesi a L.15.000. 011-3371988

CASSETTA LAMBORGHINI Formula Uno, volante con pedaliera, Nintendo 64, vendo a L.200.000, singolo pezzo a L.75 000 l'uno. Tel. pasti 011-8275123

CASSETTE NINTENDO (n.14) vendesi in blocco. Regalo consolle piu' pistola. 011-702186

, a possessore vendo Oddworld Hi, Tom Raider III, Soulaggi, Wild 9, Capcom 2. Tel. 011-3290692 0347-4294522

COREL DRAW 8 vendesi a L.100.000. 0124-501081

CORSO PER A su CD-Rom, vendo a prezzo trattabile. Tel. 011-4377563

DEM PARK gioco per PC originale, vendo o scambio. 011-884535

DISCHETTI 3" 1024 bytes, vendesi a L.900 cadauno o L.850 in blocco. 011-482483

per Amiga 600, per disegno, giochi d'auto, cercasi in acquisto. 011-3170000

per comp , vendesi a L.40.000. 011-784357

GIOCHI GAME BOY vendesi a L.20 000 cadauno. Per informazioni senza impegno 0339-2627370

EVONET
C.so FRANCIA 11bis TORINO Tel.011.4343118
Abbonamenti ad alta velocità
prove gratuite per tutti
Grande OFFERTA Abb. ANNUALE
+ MODEM 56.6 a L. 399.000 Iva comp.
Install. compresa presso il Ns. laboratorio

GIOCHI PC provenientemente avventure grafiche. The Lost File of Sherlock Holmes, Sam e Max, cercasi in acquisto Tel.serali Luca 0347-7740753 011-8971455

GIOCHI PER GAME GEAR circa 10 titoli, vendo a L.25 000 cad. 011-4061298

GIOCHI PER PC Half Life, Tomb Raider 3, vendo 000; Residenti Evil a L.60.000. 011-6503602

GIOCHI PER PC Last Bronx a L.40.000; Hook a L.9.000 vendo. Chiedere di Alessandro. 0338-2990699

GIOCHI PLAY STATION vendo e scambio. 011-8271727

GIOCHI PLAY STATION pal originali, vendesi. 011-821614

GIOCHI PLAY STATION Fifa '98, Grand Turismo, tutti originali, vendesi. 011

GIOCHI STATION vendesi. 011-

GIOCHI PLAY STATION (n.2) originali, vendesi a L.30.000 cadauno. serali 011-6066196

GIOCHI PLAY-STATION E.Volley, Topolino, Time Crisis, Doom, Tekken 2, vendesi a L.30 000; Fifa 99, vendesi a L.15 000 in blocco regalo 2 dischi. 011-4551301

GIOCHI SEGA DREAM CAST tra cui: Sega Rally 2 e Sonic Adventure, vendesi. 0123-347012

Gestione aziendale

Magazzino Ordini **JeM** Documentazione

Contabilità CEE Euro

Piemonte Computer

Torino, 13/1 - 10098 Rivoli (To)

. 0121 54 28 44

GIOCO ORIGINALE per PC in condizioni pari al nuovo: Superbike della Milestone, recentissimo, vendo L.60 000. 011-2261820

GIOCO PC originali: Screamer 2 o Ion Derby 1, vendo a scambio. tariati 011-884535

LOTTOFORMA 1999 programma per Windows, che gestisce archivio estrazioni dal ad oggi, ricerche, previsioni e vendo a L.35 000. Massimo 0141-848015

WORD-5 originale, vendesi.

PROGRAMMA su CD, copia, telegraph globalink, traduttore final e tranl Italiano Inglese e viceversa, istruzioni, vendo a L.100.000. Tel. serali 011-9677935

SCREEMER 2 Distruction Derby 1 vendo o scambio. Tel. serali

SILENT HUNTER gioco per PC, acquisto Tel. ufficio 011-6853814

STORIA 20°SECOLO collezione multimediali, 10 CD-Rom, per Windows , sigillata, vendo causa inutilizzo a L.100.000. Tel

VIDEOGIOCHI per Play Station scambio e vendo 7-8830788

WINDOWS 97 OSR2 integrale, Win '98 aggiornamento, Corel Draw 7.0, microsoft Money '98, Atlante mondiale microsoft Encarta,

84

CAMPIONI AKAI su CD Rom, no audio, acquisto Midi: Advanced Orchestra, Choir, The Ultimate Piano Collection, Accademic Organce. 011-2261820

CODICI per Fifa 99 della Play Station, cerco. 011-7390762

COREL 8.0 nuovo o masterizzato, cercasi in acquisto. 011-2165586

GIOCHI PLAY STATION solo versioni originali acquisto. massima L.25.000.

PROGRAMMI di impianti elettrici civili, Lotus, AutoCAD, in buone condizioni, . 0329-2140596

86 UFFICI, NEGOZI, MOBILI ATTREZZATURE IN GENERE offerta

AFFETTATRICE Cobenwerk inox 330, tipo De Luxe, dispositivo antinfortunistico, impiego universale, come nuova, vendo 011-486111

(n.2) professionali, vendo ottimo prezzo 0348-2305337 - 011-

ELETTRICI cm , numerini per cablaggi, prese 16A, neon, vendesi

IN FERRO per ufficio con cm.180x45x90, vendo 011-8224788

ARREDAMENTO COMPLETO parrucchiere donna, vendesi a prezzo conveniente. 011-720193

ARREDAMENTO GIUNCO e bambu', occasione, utilizzato per esposizione e fiera, adatto a qualsiasi ambiente, vendesi a prezzo di realizzo. 0339-2640183

ARREDAMENTO MODULARE adatto edicola cartoleria, completo di bancone, cedesi causa ampliamento locale. Vero affare. negozio 011-2622240

ARREDAMENTO NEGOZIO oreficeria (compresa cassaforte) da smontare e trasportare, cedo gratuitamente. Tel. pasti 011-8987986

ARREDAMENTO NEGOZIO cartoleria, vendo a L.3milioni. Tel serali 011-2217228

ARREDAMENTO NEGOZIO componibile, 9 scaffali, adattabile. Prezzo d'acquisto L.15milioni, vendo a L.1.500.000 o singolarmente a scaffale a L. 000. 011-852713

ARREDAMENTO PARRUCCHIERE 6 posti specchi a forma di vela, il ventilatori, vendesi. Tel. negozio no lunedì 011-9687916 - serali 0335-484271

ARREDAMENTO PASTIFICIO gastronomia e gastronomia, frigo, tavoli acciaio, vendesi anche separatamente a prezzo interessante. 011-842633

ARREDAMENTO SALA medica, composto da lato visita, porta lenzuola, armadio vetrina, carrello acciaio, portaflaconi, paravento, predellino, vendesi a L.1.500.000. 011-8972816

ARREDAMENTO SCAFFALATURE per negozio e altri usi, in legno laccato e formica, bianco e , moduli componibili, grande versatilita' e adattabilita', 011-785215

ARREDAMENTO boutique intimo, completo, usato 2 anni, bordeaux laccato ed ottone, banchi vetrina, arredo reale, vendesi. Tel. serali 0124-501172

ARREDO PARRUCCHIERE 2/3 posti lavoro, con poltroncine girevoli e cassa, vendo a modico prezzo. 011-8998978

ARREDO adatto per articoli regalo, cartoleria, giocattoli, completo di vetrine illuminate piu' bancone, vendesi 011-8534766

ATTREZZATURA BAR e ristorante, sedie, tavoli, bancone, luci, veranda mt.70, tende su 4 lati, affettatrice, gironato adatto banco mercato e gastronomia, vendesi. 011-

ATTREZZATURA COMPLETA taglio abbigliamento, confezione piu' asolatrice, 2 rettilineo, vendo. 011-4557819 - Fax 011-4730278

ATTREZZATURA PALESTRA step, bri, porta manubri ecc. , vendesi per inutilizzo. 011-3180590

ATTREZZATURA per gastronomia, vendesi. 011-710221

piani metallici, scaffali, quadri dipinti bancone arredamento negozio ed attrezzi vari per sgombero locale, vendo. 011-2734860

BANCHI VENDITA per negozio, in noce, anno '60, ottimo stato, cassettiere e piani espositivi in vetro, varie dimensioni, vendesi. 011-5629736

BANCO BAR tetrix®, sedie e tavoli, come nuovi, vendesi. 0335-7025091

BANCO FRIGO macelleria gastronomia, 3 mesi di vita, vendo a L.5milioni mt.5 piu' angolo completo di motori.

BANCO SURGELATI isola 1.000 lt., 2.5 mt., con coperchi, 220 Volt, perfetto, vendo. negozio 011-8608147

BANCO VENDITA in legno bianco, cm 0.40x0.54x150, con 40 cassetti in plastica e divisori, vari usi, vendesi. 011-729643

BANCONE BAR e attrezzature bar-ristorante, compreso doppio lavello e bancone acciaio, vendesi per realizzo. 011-9211228

BANCONE BAR sede da interno e esterno, piu' tavoli, montapanna, granitore, lostiera, microonde, vendesi. 0339-2640183

BANCONE banco frigo, arredamento in legno, vendo 011-8504905

METALLO verniciati color castoro, ripiano formica bianco, cm causa cessata attivita', vendesi a L.200.000 cadauno. Tel pomeriggio e chiedere di Armando 011-4362663

BANCONI VENDITA (n.2) in legno , con vetrina esposizione, cm 83x0.70, vendesi anche separatamente. 011-729643

BILANCE ELETTRONICHE (n.2) Vendoni modello Alexander, divisione gr.5, portata kg.25, da riparare, vendesi al miglior 0339-6656046

ELETTRONICHE (n.2) Berkel, 8 operatori, piatti inox varie misure, ventilatore Vortice, serie di 5 neon luminari, vendesi per cessata attivita'. 011-747335

BILANCIA ELE CA per laboratorio, marca Sartorius, portata gr.600, con decimali, nuova, vendesi. Tel. -

BILANCIA di precisione, da orafo, Tel. pasti

CALCIOBALILLA modello professionale, da bar, nuovo, imballato, vendo a L.580.000. 011-659940

CALCOLATRICE OLIVETTI Divisumma 24, ottimo stato funzionamento e carrozzeria, vendesi a L.80.000. 011-337882

CALCOLATRICE portatile, Texas Instruments, modello TI1050, varie funzioni, come nuova, vendo a L.20 000. 011-2481341

CARRELLI ACCIAIO INOX pezzi, uniti formano un banco vendita da mercato o altro, molto comodi, cassettati, con ruote, privato vende L.1milione 011-6689090

CARTA ASSORBENTE bobine di mt.1.5x25, vendesi al metro o in blocco causa inutilizzo. Tel. serali 011-3061385

CASSAFORTE per ufficio, inizio secolo, vendesi. 011-5613915

CASSETTI da , grezzi, ma puliti, rivestimento . 011-613084

CASSETTIERA LACCATA opaca con 5 cassetti piu' 1 cassettone, molto libreria usuale, vendo L.300.000. Tel.h.13/14 0336- 011-9573738

CASSETTIERA in ferro, con 4 cassetti scorrevoli, piu' scaffalature in ferro, vendo. 0330-208147

CELLA FRIGORIFERA in ferro, interno acciaio inox, h.mt.1,80, larg cm.80, lung.cm.200, vendesi. 011-4060771

CHIAVI serie nuove combinate, a forchetta e poligonali piu' serie chiavi a forchetta Beta 55 Usag 252, dal n 8/32, vendo L 250 000. 011-8983457

COMPRESSORE lt.200, vendesi. 011-800916

COMPRESSORE lt.50, 3 hp, vendesi. 011-4526202

CREPIERA a 2 piastre, in regalo con la ferma vigenti, cercasi in acquisto. 011-4552242

ESPOSITORI NEGOZIO per videocassette, in metallo verniciati neri, n 20 pezzi, come nuovi, vendo per cessata attivita' a L.80.000 cadauno. 011-4310372

ESPOSITORI (n.2) da vetrina per bigiotteria ed orologi, molto belli, su 3 piani con plastificato, a piramide (base cm.150x80), vendesi. 011-4111995

ESTINTORE a polvere, da kg.6, con regolare libretto di manutenzione, vendo a L.70.000. 0347-7178879

ETV 300 OLIVETTI sistema di videoscrittura con memoria, ottimo stato, vendo L.350.000 011-740187

FANETTI (n.2) e loduri metallici, con lampade da 150 e cavetto di mt.3 idonei per negozio, marca Targetti, vendesi. Tel. serali 011-3422488

FAX URMET mod.UFX102, funzioni copia, segreteria telefonica, commutazione telefono-fax, vendesi a L.350.000. Tel. serali 011-8063733

FAX/FOTOCOPIATRICE in ottimo stato, vendesi L.400.000. 011-

FLIPPER da bar, 15 anni, perfette condizioni, oltre, vendesi a L.500.000. 4268230

FORNO PER CERAMICA altezza interna cm.85, usato pochissimo, potenza 380, vendo a prezzo interessante. 011-6800583

FOTOCOPIATORE Professionale Olivetti Copia 8515, max formato A3, caricatore 50 fogli fronte/retro, zoom 50a200/200a100, L.2milioni per riciclo compreso ri 011-2261820

FOTOCOPIATRICE AGFA 25 copie al minuto, formato A4, A3, B4, riduzioni, ingrandimenti. Il memorie, ottimo consigliarsi, vendo negozio 011-306454

FOTOCOPIATRICE CANON N1215 A4-A3, con riduzioni e ingrandimenti, piu' fax a carta termica, tutto funzionante vendo a L 1milione non trattabile. 0368-3280024

FOTOCOPIATRICE MITA DC2284, formato A3, A4, da revisionare, completa di tutti gli accessori, vendo a L.250 000 011-8008800 - 0335-8011900

FOTOCOPIATRICE RICOH FT 2260, formato A3/A4/B4, riduzioni, ingrandimenti, causa inutilizzo vendo a L.1.200 000 trattabili. 011-8016084

FOTOCOPIATRICE CB Pre Minolta EP-1080, ottimo stato, vendesi. Tel. serali 011-2217228

FOTOCOPIATRICE come nuova, vendesi a L.1 500 000 trattabili. 011-738243

GRUPPO UNIVERSAL professionale, 380 Volt, impostatrice kg 5, trifacente, sfenderatrice, grattugia, passaverdura kg 6, valore L.6milioni, vendo L.1 800 000 trattabili 011-8908352

IDROPULITRICE a vapore, modello Faip HC Super compact, 150 atmosfere, voltaggio 220/380, usata pochissimo, vendo causa inutilizzo a L.1milione non trattabile. 0125-578326

LAVAINCCHIOSTRO 0123-48827

per lavanderia, 0347-8638173

LAVELLO CIAO 2 vasche, mt.2x0.70, tavolo lavoro in acciaio mt.1.80x0.70, lavastoviglie, da ristorante, vendesi. 011-8222002

MACCHINA ATTACCABOTTONI FmR, vendesi 011-4526202

MACCHINA ELIOGRAFICA TWIN Star Super 220 Mec Elle piu' macchina per cucire Necchi, tribase, vendesi. Tel serali 011-8064320

per calcolate, funzionante perfettamente, vendesi a L 011-8998581

MACCHINA PER CUCIRE Industriale Vigorelli, con zig-zag, motore a frizione, banco pesante, vendo a L.890 000 011-680419

MACCHINA PER SCRIVERE Olivetti ET-121, elettronica, ben tenuta, usata pochissimo, vendesi a L.500.000 trattabili 011-3811781

MACCHINA SCRIVERE Olivetti ET112, professionale, vendesi L.700.000 trattabili. 011-3398612

MACCHINA PER SCRIVERE Remington, portatile, con custodia in legno, perfettamente funzionante, vendesi a L.250 000 0360-886486

MACCHINA PER SCRIVERE elettronica, Ellitt 6784, con memoria, tasti autodirettore, allineamento e centratura, Auto stampa lettera a cerchio, nastri e correttori. L 250 000 011-3855015

MACCHINA SCRIVERE Olivetti ET Compact 70, con display, vendesi causa inutilizzo a L.200.000 0121-55521

MACCHINA PER SCRIVERE ET121, elettrica, vendesi a 011-8914381

MACCHINA per fare la granita, marca Ugolini, vendo a prezzo interessante. Tel. serali 011-734683 0330-809505

MACCHINE MAGLIERIA rettilinee, rotonde e 2 tavoli da stiro, vendesi. 011-4526202

MACCHINE PER CUCIRE (n.2) lineari, industriali, vendesi a L.1milione. 011-3241293

MACCHINE PER SCRIVERE (n.3) Olivetti, di cui 1 da riparare, vendesi in blocco a L.200.000 trattabili. Tel. pomeriggio 011-802911

MACCHINE PER SCRIVERE Olivetti, ET 111, ET 121, ET 118, ET 225, correttore, impaginatore elettronico, display, vendesi L.100/120/150.000 011-530419

MACCHINE PER SCRIVERE portatili con custodia, 1 Olivetti Lettera 35 e 1 Singer Personal 8600, vendesi a L.80 000 cadauna o in L.100.000. 011-4332727

MANICHINI BUSTO (n.13) come nuovi, vendo a L.100.000 cad. o in blocco a L.1milione non trattabili. 011-7715180

MANICHINI (n.2) da donna, vendesi a prezzo 011-7412987 0347-7226301

MANICHINI (n.2) nuovi, vendo a L.250 000 cad. e uno stendino a L.100 000 0338-8408908 Tel serali 011-4367722

vendesi L.50.000 cadauno. Tel h.13/14 6450061 - Tel serali 011-9573738

MISCELATORE DI VASCA da lt.1 000, vendesi

MOBILI BIANCHI varie misure, a giorno, con ante, 2 scrivanie, con cassetti e palissandro rosso, vendo Tel ufficio 011-5613737 - 0368-211914

MOBILI METALLICI modulari, con angoliere, lavori, da laboratorio odontotecnico, con cassetti, ante, lunghezza totale mt 11, ottime condizioni, vendesi Magenta 011-9620015

MOBILI METALLICI per ufficio, vendesi. 011-5613815

MOBILI PARRUCCHIERE vendo causa cessata attivita' 011-6480328 0338-8412089

MOBILI PER UFFICIO salotto d'attesa a L.500 000; ufficio operativo con 2 scrivanie, 2 librerie e 2 poltroncine a L.1milione, sedie girevoli e poltroncine varie Tel ufficio 011-5613384

MOBILI UFFICIO altezza cm.200, lunghezza cm.80, colore noce scuro, 2 con antine vetro, vendo a L.300.000. Tel. serali 011-8878778

MOBILI UFFICIO in ciliegio, nuovi, 011

MOBILI per negozio di parrucchiere, lunghezza mt.3, bancone mt.3, con lavaggi, 011-4364011

MOBILI per telefonia, negozio linea, mobili per videotecca, vendo anche separatamente. 0347-4403718

MONTAPANNA CARPIGIANI Minivip, lt.2, pari al nuovo, vendesi per inutilizzo. Tel. (ore lunedi') 011-878279

MONTAPANNA Marc 7, da 2 a 7 kg., vendo a

MONTAPANNA professionale, vendo a prezzo interessante. 011-6606482

OMBRELLONE con 4 piance in alluminio, vendo a L.900.000; registratore cassa a L.400.000, tutto nuovo 011-212781

OMBRELLONE (n.2) uso mercato, su tripiede, vende per cessata attivita' a L.400.000 Regalo 1 ombrellone. 011-

OROLOGIO BOLLACARTOLINE piccola azienda acquista per anni dipendenti, no occasione. Minimo 2 entrate a giornaliere. Tel. ufficio

funzionante, come nuovo, vendesi a prezzo da concordare causa cessata attivita' Tel ore 8/13 011-9082233

PAREOGNITORE fonografico, mm.50x70, spiraglatrice UFO, cm 40 di per tipografia, vendo a prezzo da 011-4732175

PER CHIRURGIA UFFICIO vendesi n.4 scrivanie Treu, n. 4 armadi libreria, 2 tavolini, macchina scrivere, tavolo riunioni, 10 sedie, scaffali. Prezzo occasione. Tel. 011-4342788

PER CHIRURGIA DA SCRIVANIA con ribalta, pelle nera, alto vendesi a L.80.000. Tel. pasti 011-5174100

POLTRONA PER UFFICIO superlusso in tessuto rosso, con meccanismo sincro e braccioli regolabili in altezza, praticamente nuova. L 220.000. Pasti serali 011-9722050

POLTRONE CINEMA in legno, 2 serie da 4 ribaltabili e 9 banchi scolastici con grande larghezza, ottime condizioni, vendesi. Tel negozio 011-5624881

PULITRICE FARO decappatrice Dayusa, forno per ceramica, sabbiatrice Sabiemat, muffola Manfredi oltre, vibratore amalgama, odontotecnico vende 0121 794068

REGISTRATORE CASSA Olivetti, modello CRF 4000 vendo a L.200 000, cervello attivo 2 chiavette lunghe, con rullo, cm 45x70 L.180 000 011-3118184

REGISTRATORE vendo a 011-4113541

REGISTRATORE DI CASSA predisposto per Euro, modello Micro Sarema, vendo a L.300.000. 011-711079 0347-6122918

ROTOLI (n.2) da disegno, carta lucida, mt 0.90x50. Diamant Transplot, vendo a L.100.000, anche penne a china. 011-8864008

SALDATRICE per chiusure sacchetti in plastica, montata su banco metallico, comandata a pedale, vendesi L.130.000. Tel. ufficio 011-236772

SCAFFALATURA METALLICA a vista, vendesi a prezzo da concordare. 011-8838191

SCAFFALI METALLICI verniciati, colore celeste, h mt.2.50, varie larghezze, 5 ripiani, vendo da L.80 000 a L.250.000. Tel. pomeriggio 011-

SCAFFALI portalibri per officine meccaniche o magazzini, vendo. 011-2238805

SCALDABAGNI apparecchio elettrico per acconciature, nuovo mai usato, marca Clarist Cascada 20, vendesi a L.30.000. 011-

SCALETTA IN LEGNO con apertura a libro e verticale, vendesi a L. 0347-7178879

SCHEDARIETTO ALFABETICO in metallo, da tavolo, con chiave, Bulloni mod 0323, vendesi. 011-6587171

SCHEDARIO 3 cassetti scorrevoli, completo di cartelle, vendo lt.L.200.000. 0330-208187

SCRIVANIA IN FERRO color grigio verde, 8 cassetti laterali a uno centrale, vendesi a L.150 000 011-3290878

METALLO stile telegrafo, macchina per scrivere portatile stenotipia sistema ribaltabile portacartoline, computer 1990, lampadario legno vecchio vendesi 011-9048007

SCRIVANIA cartellonista, in metallo, marca Cecoppi con piano in noce cm.138x75, vendo a L.200 000 011-715380

SCRIVANIA direzionale Treu, completa di 2 paterniere in velluto e mobile armadio, vendesi a L.1 200.000 per cessata attivita' 011-

SCRIVANIE DIREZIONALI (n.2) mt.2x1, in formica, vendo a L.250 000

SCRIVANIE 3 misure e classificatori, palissandro ecc., vendo causa cessata attivita'. Tel. ufficio 011-8211228

SEDIA PER PC girevole smontabile, vendo 011-825437

SEDIA TIPO UFFICIO modello Martina girevole su rotelle, vendo L.40.000. 011-7008014

SEDIE (n.2) per scrivania, nuove, girevoli con ruote, vendesi L.80.000 e L.90.000. 011-320008 0346

SEDILI per bar, agriturismo o circolo, inoltre friggitrice professionale, cucina 4 fuochi, e banco acciaio, 011-9224803

SGABELLI (n.10) acciaio e pelle, 2 lampade a stelo, 4 portacenere a colonna, vendesi Tel pasti 011-8967988

SPECCHIO DOPPIO con rotelle, misure circa cm.180h.x80 base, telaio nero, vendo L.150.000. Tel.h 13/14 0335-6450061 - Tel serali 011-9573738

SPESSIMETRO MAGNETICO con lettura sino 600 micron, mod Mag-Thicker (giapponese), come nuovo, vendo a L.500.000 (costo a nuovo L.1.100 000) 011-3297781

TAGLIACAMPIONI TESSUTO taglio sino a cm.51, 380 Volt, privato vende. 011-8224788

TAVOLA GRAFICA Summagraphics per computer, adatta disegno meccanico e grafica con software, a L.100.000 011-8884008

TAVOLI LAVORO (n.3) per PC, ruoti con gambe metallo nere, piano in bilaminato antigraffio, inoltre cassettiera, vendesi a L.300 000. 011-728986

TAVOLINI PIEGHEVOLI (n.30) gambe a compasso cromate, cm 60x60 e sedie con sedile e schienale in finta pelle marrone o nera, gambe cromate, vendesi. 011-534570

TAVOLO BILIARDO De Agostini, ultimo modello, 6 mesi, 5 lampade, parte elettrica, scrapunti elettronico, vendo causa inutilizzo Tel. pasti 011-5172388

TAVOLO TRAU porta PC e stampante colore grigio scuro, vendo L.100 000. 011-

TAVOLO e sedia, per aula riunioni.

TECNIGRAFI alcuni, usati, vendesi 011-

ORTOGONALE Exact Technostyl, cm 80x140, adatto disegnini, a cassettiera, vendesi a L.250.000. Tel. pasti 011-8190466

TECNIGRAFO Serie, cm 100x170, professionale, completo, vendesi a L.300.000. 01

TECNIGRAFO ORTOGONALE professionale, cm.170x100, regolabile in altezza, pianetto centrale, lampada, causa vendesi a modico prezzo. Tel. 011-

PROFESSIONALE a piu' pratico, cm.100x170, perfetto, in ottime condizioni, vendesi. 011-7136645

TECNIGRAFO come nuovo, cm 140x80, vendesi a L.170 000 Tel 011-3821279

TECNIGRAFO con , altezza regolabile, colore nuovo, affare, vendo 011-8190180 0338-2318066

TECNIGRAFO da tavolo, come nuovo, ottimo per studente liceo scientifico e superiori in vendo a L.100.000. Tel serali 011-

TECNIGRAFO da tavolo, ideale per la materia', piu' calcolatrice Sharp, programmabile, vendesi. 0338-2495389

TECNIGRAFO vecchio, vendo a non trattabile 0335-5207588

in ghisa, per calcolate, vendo a L.10.000 011-6066842

UFFICIO DIREZIONALE 1 scrivania, 3 pattiere pelle schienale alto, con ruote in faggio, perfetto, vendo 011-5613737 - 0368-211914

VETRINA VENTILATA per gelate, tutta in acciaio, misure cm.122hx120lx78p, per 15 vaschette in acciaio nuove, vendesi a L.2milioni 0338-4581967

VETRINA in cristallo, 6lig, cm 50x50x185, altra cm.95x50x185, vendesi. Tel 2217228

VETRINETTA COMPONIBILE h cm 180, adatta esposizione, scaffalature legno, base pantaloniera e vetri scorrevoli, lung.mt 4, h.mt 3.50, prof.cm 30. Pasti 011-8492642

87 NEGOZI MOBILI TUTTO IN GENERE
domanda

MARCHINO PER MODELLI aspirante sarta cerca in regalo o a modico prezzo. Tel pomeriggio o sera 011-3582238

ALESATRICE UNIVERSALE Ceruti ACR100 velocizzata, fresatrici, lorni, rachette, trapani, saldatrici, piegatrice idraulica e materiali carpenteria e lavorazione meccanica, vendesi 0335-388510

ELETTROMECCANICA elettrosaldatrice con pompa vernice mista, a bassa pressione manuale, come nuova, vendo Tel.h 20/21 0122-31010

ATTREZZATURA per manutenzione camion, idropulitrice 380V, completa di cinghia, compresa per desenativo, accessori, 011-2480838

AVVITATORE MAKITA 9 lt Volt, a batteria con caricabatteria e valigetta, vendesi 011-8982450

BANCHI LAVORO (n.3) metallo, morsa a cassetti, lunghezza mt 1/1 20/2; panche metallo e legno, lunghezza mt.2, 4 posti, usate, privato L.100 000. 011-9973293

CALANDRIERE telegramma, manuloni cm 60x120 circa, con cassetti a mano annessa, privato vende a L.300.000. Tel ufficio 011-8954361

BANCO DA LAVORO completo di morsa a 3 cassetti, vendo

BANCO DA in ferro, cm 60x80, saldo, vendo lt. 100.000 ITT-2731995

BANCO DA LAVORO per fabbro, con morsa professionale da kg 25, altro da lavoro per telegramma, vendesi 011-238305

BANCO in legno con morsa telegramma vendesi 011-3110564

BILANCIA magazzino, portata kg 600, divisione g 200, Balmacchi, orologio, vendo per cessata attivita' 011-8087251

PALMOS S.r.l.
Vende per cessazione attività i seguenti macchinari per la lavorazione del legno
- TOUPIE
- PIALLA SPESSORE
- CIRCOLARE SQUADRATRICE CON TRASCINATORE A RULLI
- LEVIGATRICE
- LEVIGATRICE A NASTRO
- AFFILATRICE FRESE SCHNEEBERGER
- AFFILATRICE CIRCOLARI VOLLMER
- AFFILATRICE LAME NASTRO PRIMULTINI
- STRADATRICE LAME CIRCOLARI VOLLMER
- CARRELLO ELEVATORE OM Q LI 15
- CARRELLO ELEVATORE OM Q.LI 25
Via Colombo 2 -10080 Bosconero (TO)
Tel. 011-969.96.46 - 011-969.96.60

BLINDO BARRA PIANELLI e traverse, con relativo passo ad invasto (mt. 400 totali), vendo Tel ufficio 011-7723000

BOMBOLE 1 di ossigeno e 2 di acetilene, collaudate, 8 ore di autonomia, con manometri e cannelli, vendesi a L 1 tratt. 011-3470848

BORDATRICE LAMIERA da banco con cuscinetti e piegatrice da banco per lamiere, cerco in acquisto Tel. pasti e serali 66145

ELEVATORE elettronica, q.35 usato e revisionato, vendesi a prezzo 0335-5983677

PORTATTREZZI e tavolozzi con 2 ruoti fisse e 2 girevoli, privato L.150.000 011-9973293

CARRIOLE (n.2) per montacarichi, vendesi. 011-9288170

CARRO PONTE GUTTER lunghezza mt 11, portata kg.4.000, vendo a L.5milioni

q.30, laterale piano scorrimento mt 20, tre carroponte q.60 traslazione orizzontale motorizzata, piano scammento mt 8 pronto vende 011-701192

CARTONE ONDULATO onda bassa, altezza cm 200, mt 180 svendo densitometro Macbeth offset, vendesi per 011-9961677

PREFABBRICATA mq 66, ristrutturata, da a portare via, alla periferia Via Caviglietto vendesi 011-

CAVALLETTI lubr. cravatte, cassoni, barelle, puntelli, tipi betoniere, carriole scala per cassetta attivita' privato vende. 011-9064048

CESOIA IDRAULICA Omag, per taglio lamiere, cm , vendo per inutilizzo 011-386328

CESOIA TAGLIATONDINI manuale, Cilet Esapori 22, lama mm 30 su cavalletto, vendo L.150 000. 0338-4084672

CHIAVI di vari tipi, per mezzi, molle smeriglio vari tipi, vendesi. 011-6271872

portaelettroutensili, vedi Tel h 0338-4084672

COMPRESSORE lt 25, come nuovo, vendo a L.170 000 011-8066838

COMPROOF con , vendesi a prezzo di sgombero; lunghia per sapone telai serigrafici cm.72x102, vendesi per contanti.

CORDA in rigida, mm 200, mm 7, vendesi 011-

FALCIATRICE Adler, 2 motori pari bandelette Single e tavolo per lavorazione materassi e molle vendo L.4 500.000 011-8844872 0347-5140881

FONDITRICE GENTILI ad aree volanze e puntatrice Dorlot, in buone condizioni, carmagnola per fusione, capsule acciaio, vendesi. Tel serali 011-8800557

FRESA punta testa, vendo L 1milione, inoltre testa multipla OMG, maschiatrici, troncatrice carpigiana idraulica, cilindri, gendilatore e svitatore divisore per frese 011-8809541

FRESATRICE DEDER FM completa accessori, occasione, vendesi. 011-702448

FRESATRICE da banco per operazioni di ripresa su macchine metalliche, ottime condizioni, vendesi a L. 800 000 Tel mattino 011-8987298

GRU A BANDIERA con braccio girevole 180°, a colonna portata kg.500, altezza mt.4, sbraccio mt.5, omologata U.S.L. vendo L.5milioni. 011-9002386

IMPIANTO AUTOLAVAGGIO completo, 5 spazzoloni asciugatore, cassina trullo mt.22, altro impianto per lungavia e carbonio vendesi a prezzo da concordare Tel. ufficio 011-9812842

LAMATOIO in cemento, 2 vasche, vendesi a 011-8338238

EUCO Nacchi industriale, da laboratorio, 380 Volt, no uso familiare vendo peso 011-3172179

INTONACI premiscelati PFT, vendo a L.2milioni 0335-6162167

MACCHINE n 10 n.5 , vendesi Tel serali 011-9209408

MANDRINI TORNIO a e pneumatici, per cambio vendo Tel ufficio 011 8832155

COMPENSATO Hdex TE vendo a 0347-18214255

MORSA FALEGNAME da banco, ganasce apertura cm 20, vendo L 80.000 Tel.h 21/22 0338-9555878

MORSETTI tempo per parete in calcestruzzo, 140 pezzi, piu' macchinetta per tendere fergni vendesi a L 195 000. 011-8955003

MOTORE 68 400 Ampere, motore diesel WM da 40cv., carrellato, a L.2 500 000 011-9269

MULETTO OM Mitto, q 15 D, motore nuovo vendo mt. 7 000 0338-3158922

vendo a L 100 000 011-2479780

PIANI DI RISCONTRO mt 1x0.50 e ripari di in , come nuovi, 011-8832149

PLOTTER DA TAGLIO in garanzia, luce cm.16, risparmio 1 anno di vita, Snoopy, vendesi 011-2421852 0338-8725919

PONTE ELEVATORE per bus, porta superiore per bus piccola, vende. 011-8060872 - 011-2052144

PRESSA INDUSTRIALE particolarmente adatta per applicare adesivo su tessuti, vendo 000tratt

FILO CONTINUO Comet 300, come nuova, completa di bombola, da vedere vendesi a prezzo da concordare Tel serali 011 2480838

SALDATRICI Argon, Tig e Mig, nuovissime banchi da lavoro e carrelli per officina, vendesi 01

SMERIGLIATRICE 20, ottime condizioni, vendesi a L 150.000 0122-641078

SOLLEVATORE AUTO portata q 14, pianale ribaltabile, ottimo stato, vendesi a 011-9208415

SOLLEVATORE IDRAULICO Cegra, kg.1.000 officina meccanica vende a 011

TORNIO Torres M7, nuovo, garantito, 9-12, fisso/ribalta, vendesi ITT-

TORNIO a controllo numerico, inglese 130, piu' forniture biglie, vendesi per inutilizzo 0337-208920

TORNIO per piccole lavorazioni o hobbistici, con puleggia, misura 15 , base, vendesi a L.1.300.000. ITT-

TRANSPALLET ELETTRICO modello Deca 200, completamente ricondizionato, pistone, bilanciari, ruota, timone nuovi, con batteria, vendesi L.5milioni. 0335-286187 Tel h 14/22 011-821122

TRANSPALLETS ELETTRICO mod Deca 200 completamente ricondizionato, pistone, bilanciari, ruota, timone nuovi, con trasformatore, vendesi a L.5milioni Tel serali 011-821122 - mattino 011-3199182

TRASPALLET carrello per trasporto pallet legno, come nuovo, vendo L.350 000 011-9298381

TRONCATRICE A NASTRO piccola Nèbes, con variatore di velocita', privato vende Chiese 0347-1608788 011-9800926

UTENSILI E MACCHINARIO d'officina, ottimo stato, vendo per cessata attivita'

FERRO lt 530 L.100.000, vasca ferro interno plastificata, lt 430 L.110.000, vasca ferro interno, plastificata, lt 640 000. Tel.h 21/22 0338-3382588

VECCHIA MACCHINA di lavaggio per calzaturo funzionante perfettamente, vendesi L 200 000 011-9588581

IDRAULICO vendesi 0125-577224

shopping - salute e bellezza

tuttoaffari

90 SHOPPING: offerta/domanda

90/1 [illegible]

quattropassi junior

CALZATURE ABBIGLIAMENTO

chicco

Les Copains

fuzzioe

[illegible]

Via Umberto I°, 30 - 10168 - Volpiano (TO)

Tel. [illegible]

C.so Giulio Cesare 56/B - Torino

Tel. 011.85.48.00

Il salvo ed invernale, felpe, camice, pantaloni, 5/9 anni, vendesi a prezzo modico. 011-4344412

ABBIGLIAMENTO BAMBINO e ragazzo da 4 a 16 anni, quasi nuovo, pregiato, svendo causa trasferimento (2 [illegible] pieni). 011-8812431

[illegible]AMENTO BIMBO da 0/3 anni, vendesi a modico prezzo. 011-4334949

ABBIGLIAMENTO BIMBO 12 mesi e bimba 5/6 anni, vendo a partire da L.1.000 a L.3.000, anche in blocco. 011-2284771

ABITI BIMBO 6/9 ANNI causa regalo a [illegible] L.1.000 al pezzo, [illegible] Torino o 1^cintura tutta e 2^cintura Sud/Ovest.

Orlo Express

Giacca da stringere?
Maniche da accorciare?
Orlo da fare?
Cerniera da sostituire?

V. Principi d'Acaja, 15

[illegible]

C. De Gasperi, 27bis/c

011.50.26.63

V. Mazzini, [illegible]

011.53.70.93

[illegible] [illegible] (tutine cinigtia, ghettine, calzini, canottiere, pantaloncini, abitini 2pezzi, tutine cotonefiana, pigiami) vendo a mamma bisognosa, poco esigente, da L.2.000. Per informazioni telefonare al numero 0360-566166

ABITO 1^COMUNIONE tg.36, per maschietto, pantaloni blu, giacca fine fantasia grigia, vendo a prezzo da concordare. 011-352044

ABITO CRESIMA per ragazzo 14 anni, fantasia blu, giacca verde mela, vendesi a [illegible] al pezzo. Tel. dopo ore 20 011-4520726

CAPPOTTO DI LANA verde, quasi nuovo, per bimba 7-9 anni, piu' capi abbigliamento[illegible] luno [illegible]. 011-8989760

CAPPOTTO ECOLOGICO con gilet, 4/5 anni, vendesi L.135.000, inoltre giubbotto sportivo in pelle, giacche, cappotti, vestito cerimonia. Per informazioni telefonare al numero 011-4344412

CAPPOTTO giacca a vento, maglie lana, per bimba 5/6 anni, vendo. Regalo abbigliamento vario. Per informazioni telefonare al numero 011-8407033

[illegible] [illegible] (n.5), plastificate, per bimbi, stampato Topolino, nuovo mai indossati causa troppi regali, privata vende L.15.000 cadauno. 011-9067006

REDDOCI

Calzature per bambini e ragazzi

[illegible] - [illegible] - [illegible] RITE

NATURINO - [illegible] -

NIKE - SUPERGA - [illegible]

Venerdì orario continuato

Zona Crocetta
c. De Gasperi, 48
Tel. 011.568.32.78

90/2 [illegible]

ABBIGLIAMENTO DONNA tg.46/44, giaccone, giacche, maglie, gonne, pantaloni, usati pochissimo, vendo ottimo prezzo per rinnovo guardaroba Tel. [illegible] 19.30/21.30 011-2622762

ABBIGLIAMENTO FEMMINILE elegante, primavera/estate, quasi nuovo, tg. da 42 a [illegible], (2 armadi pieni), svendo causa trasferimento 011-722798

[illegible]LIAMENTO VARIO donna, piu' scarpe, vendesi a L.3.000 a capo. Molto ben tenuti. [illegible]T-889345

ABITI DONNA tg.46, tailleur in lana, vestiti, soprabiti velluto e lana, abiti sera, vendesi. [illegible]

ABITI [illegible]REMAMAN (n.3) ultimi rimasti, vendo L.25.000 cadauno o L.70.000 in blocco, come nuovi; pancera post-parto tg.42 in regalo. Tel.h.20 0347-5882241

[illegible]ITI SFILATA taglia [illegible], vendo. 0347-[illegible] 011-3196827

ABITI [illegible]onne, calmicelle, pantaloni, tg.40, borse e scarpe, firmati e non, vendo da L.10.000 a L.50.000 al pezzo. 0347-[illegible]

ABITI tg.44 e per bambini, cerco in regalo 011-3497872

ABITO DA SPOSA bianco, lungo, firmato, tg.44, estivo, vendesi. 011-500536

ABITO DA SPOSA bianco, tg.42-44, come nuovo, con leggero strascico, maniche corte e corpino lavorati, accessori, vendo a L.600.000. 011-703957

ABITO DA SPOSA colore bianco, lungo, tg 48, vendo a L.500.000 0338-9919165

ABITO DA SPOSA con acconciatura, tg.42, vendo a prezzo modico. 011-9046377

ABITO DA SPOSA modello sirenetta, manica lunga, con cappello, tg.40-42, vendo a L.600.000 trattabili. 011-6062609

ABITO DA SPOSA raso di seta bianca, semplice ed elegante, strascico e maniche corte, tg.46-48, valore L.3milioni, vendo a meta' prezzo 011-6614019

ABITO DA SPOSA stile romantico, ampio, vaporoso, con corpino lavorato, maniche palloncino, strascico, tg 42/44, ottimo stato, vendesi. 011-4704427

ABITO DA SPOSA tg.44/46, vendesi. Tel. pasti 011-9818000

ABITO DA [illegible] tg.46, [illegible] con perline, pantalone e mantella, [illegible] a L.600.000. 0368-7[illegible]

ABITO DA SPOSA tg.48/50, con accessori, vendesi a L.2milioni. 01[illegible]75193

ABITO DA SPOSA tg.42, [illegible] mantella in pizzo, L.1milione. Tel. serali 0123-40301

ABITO SPOSA avorio, stupendo, campionario primavera, tg.42, usato [illegible] molto ampio e strascico, sagomato vita, ricamato perle, vero affare L.600.000. 011-8112364

ABITO SPOSA bellissimo, [illegible] a L.700 000 trattabili. 011-857195

[illegible] SPOSA bellissimo, stile Rinascimentale, ampio, riccamente lavorato, tg 48, vendesi ad ottimo prezzo. Tel. serali 011-2425967

ABITO SPOSA bianco, con [illegible]strascico, tg.42/44, L.800.000. 011-3160101

ABITO SPOSA bianco, mezza m[illegible] tg.42, vendo L.1.500.000 trattabili. 011-2201246

ABITO SPOSA colore bianco, ricamato a mano, vendesi a L.2milioni. 0347-9006551

ABITO SPOSA organza, maniche corte e corpino con perline, tg 42/44, vendo a L.1milione con accessori. Pasti 011-256539 0368-585945

ABITO SPOSA ottimo stato, completo di collarino, guanti e cuscino per fedi, vendesi a L.2milioni trattabili. 011-6274308

ABITO SPOSA pizzo, maniche lunghe, vendesi a prezzo da concordare. In regalo giacca per completare l'abito. Tel. dopo ore 17 0338-3284548

gabella dal 1966

CALZATURE E PELLETTERIE di CLASSE ed OTTIMI PREZZI

Melluso

scarpe belle e comode sempre

VALLEVERDE

Valigerie

ROCCOBAROCCO

e

Via Bianchi, [illegible] - Torino

ABITO SPOSA primavera/estate, tg.42, maniche 3/4, corpetto ricamato, cappello, vendo L.900.000 trattabili. Tel. [illegible] 011-[illegible]

ABITO [illegible] primavera/estate 1996, tg.42/44, con corpetto ricamente [illegible]to, vendo a L.700.000 o affitto a L.500.000 piu' L.200.000 di cauzione restituibile. 011-7072129

ABITO SPOSA stazzoso, sofisticato, elegante, modello principessa, esclusivo, alta sartoria, tg.44/46, da vetrina, valore L.5.500.000, vendesi a L.1.550.000. Tel. serali 011-8055807

ABITO SPOSA tg.40, elegante, ehertung seta pura, anno '96, bianco perla, manica lunga, velo in tulle, sottogonna, L.1.700.000. Serali 011-877674

ABITO SPOSA tg.40, completo di sottogonna, vendesi. Tel. negozio [illegible]

ABITO [illegible]A tg.42, alta sartoria, mod.Costantino, bianco, corpetto lavorato, bellissimo, vendesi a prezzo da concordare. Tel. serali 011-260764

ABITO SPOSA tg.42, bianco, lungo, modello originale, vendo L.350.000. 011-[illegible]

ABITO SPOSA tg.42, corpetto merlettato, ampio strascico lungo mt.2, maniche lunghe, ampie spalline, per primavera ed autunno, vendesi. 011-8964570

ABITO SPOSA tg.42, manica lunga, ricamato con perline ed intarsi, con sottogonna e acconciatura, vendesi L.500.000. 011-[illegible]

[illegible] SPOSA tg.42/44, pura [illegible], elegante, corpetto ricam[illegible] jumpia gonna, [illegible] L.950000 trattabili, in regalo sottogonna e velo. Tel. [illegible]

SOTTO SOPRA

MAGAZZINO DELLO STOCK

ABBIGLIAMENTO

Dal martedì [illegible]
10.30/19.20 (continuato)

Lunedì pomeriggio
15.30/19.20

[illegible]

C.so Torino [illegible] (ingresso cortile)

Tel. [illegible]

ABITO SPOSA tg.42/44, bianco, con semicoda, vendo a L.800.000. 011-6964284

ABITO SPOSA tg.44, lungo, pura seta, bianco, maniche e corpino plisse' con acconciatura, vendesi. 011-9576936

[illegible] (n.2) tg.42/44 vendesi [illegible] L.10/20 000. 011-4344412

CAPPOTTO PRIMAVERILE 46-48 morbida renna, collo e polsi visone amovibili, mai indossato, vendesi. Lasciare messaggio 011-8812208

CHIODO IN PELLE nera, morbidissimo, tg.42, [illegible]sato pochissimo, [illegible] a L.150.000. Tel. serali 011-835191

CHIODO come nuovo, vendo a L.80.000. Tel. pasti 011-783379

COMPLETO DONNA grigio, tg.46, nuovo, 3 pezzi, giacca, pantalone, gilet, ottima fattura, causa errata taglia vendo. 011-9042315

COMPLETO ESTIVO casacca, pantaloni, colore beige con fiori, ancora con cartelli[illegible]. 011-6191118

GIACCA DI [illegible] n.40, firmata, colore miele, [illegible] cerniera, vendo L.300.000. 0185-57102

GIACCA MARMOTTA tg.44/46, vendesi a L.400.000; giacca castorino spitz, L.200.000. Tel. serali 011-6053384

GIACCA MOSCHINO tg 44, 3 camicie Mani, 2 impermeabili, 1 paio decolte' nuove in pitone n.39, zainetto trasparente Le Copain, vendesi. Tel. pasti 011-3172983

GIACCA RENNA colore chiaro, tg.44, vera pelle, 3 bottoni, vendesi a L.100.000. 011-[illegible]

[illegible] [illegible] tg.42, velluto [illegible], vendesi a L.100.000. 0338-9789699

GIACCHE A VENTO (n.3) cappotto persiano nero, cappotto cammello, gottini pura lana, gonne, giacca [illegible] Chanel, borse e [illegible] n.38, [illegible] 011-[illegible]

GIACCONE PELLE nero, tg.48, modello originale, ottimo stato, usato poco, vendesi. 011-614900

MASCHI

[illegible]

[illegible]

giovedì ora[illegible]ato

GIACCONE PELLICCIA visone colore grigio zaffiro, tg.44/46, perfetto stato, modello ampio e lungo, vendesi. 011-6688248

GIACCONE VOLPE 1 giacca in pura lana colore blu, modelli moderni, tg.42/44, vendesi a modico prezzo. 011-8990031

GIACCONE VOLPE americana, linea moderna e finitura accurata, tg.44/46, vendo causa cambio taglia a L.220 000 trattabili. [illegible]

GIACCONE VOLPE grigia, bellissima, usata solo 2 volte, tg.46/48, vendesi a L.2milioni trattabili. 011-2622849

GIACCONE in pelle nera, tg.48, con cerniera e maniche staccabili, ottime condizioni, ideale per autunno ed inverno, vendesi a prezzo affare. 015-8493187

GILET MONTONE donna, tg.42/44, [illegible] nuovo, L.40.000, giacca Parka donna, microfibra azzurro polvere, cappuccio volpe, molto bella. Affare! Tel.pomeriggio/sera 011-8172652

GIUBBOTTI D&G (n.2) tg.42, plasticizzati, avorio e nero, vendesi a L.30.000 cadauno; giubbotto tg.42, colore [illegible], [illegible] a L.50.000. 011-375500

GIUBBOTTO JEANS D&G tg.42, [illegible] a L.100 000. 0338-9789699

GIUBBOTTO MOSCHINO Bis, tg.42, vendesi a L.20.000. 0338-9789699

GIUBBOTTO RENNA tg.[illegible], di boutique, come nuovo, vendesi. 0338-3229100

GIUBBOTTO originale Beppi Boot, colore [illegible], imbottito, tg.44/46, piu' capi per ragazzine 8/12 anni, tutto come nuovo, vendesi. 011-8991586

GONNE VISCOSA (n.2) verdone e nero, tg.48, poco indossate, vendo per cambio tg. causa gravidanza a L.50.000 cadauna. 0347-5882241

JEANS CON BRETELLA tg.44, poco indossati causa gravidanza, vendo per cambio tg. L.40.000 0347-5882241

JEANS LEVIS 501 colore nero, nuovi, usati 2 volte, tg.28/32, vendesi causa cambio taglia a [illegible] da concordare. [illegible]-9003317

MANTELLE (n.2) coprispalle, di visone, una champagne e una grigio perla, bellissime, originali americane, L.800 000 cadau[illegible] 011-5822898

MANTELLO LONTRA a giaccone castoro, vendo causa [illegible]aglia 44/46. 0337-214819

MONTONE SHEARLING scamosciato, tg.44/46, tinta marrone, lunghezza ginocchio, caldissimo, vendesi per nuovo acquisto a L 300.000 trattabili. Tel. serali 0336-2619411

PANTALONI CAVALLERIZZA colore cammello, in cotone, tg.44, vendo per cambio tg. causa gravidanza a L.60.000. 0347-5882241

PANTALONI PURA LANA classici/eleganti, beige/nero tg.46, poco indossati causa gravidanza, vendo per cambio tg. L.40.000 il paio. 0347-5882241

PANTALONI PURA LANA classici/eleganti: blu/marroni/bordeaux tg.44, beige/nero tg.46; poco indossati causa gravidanza vendo per cambio tg. L.40.000/paio. 0347-5882241

PANTALONI PURA LANA classici/eleganti: viscosa/poliestere nero/verdone tg.46; poco indossati causa gravidanze, vendo per cambio tg. L.40.000 il paio. 0347-5882241

PANTALONI VERSACE tg.42, [illegible], vendesi a L.30.000. 011-375500

PANTALONI gonne, giacche e tailleur, tg.42-44, 2 pellicce ecologiche, tg.48, vendo a prezzo interessante. 011-7396754

PANTALONI gonne, maglie, vestiti, ottimo stato, tg 42/44, vendesi da L.7/15 000; giaccone Shearling con pellicola interna, tg.44/46 a L.90.000. 011-4344412

PELLICCE (n.2) tg.42, [illegible] a L.300 000. 0338-7743313

PELLICCE (n.3) tg.44/46, 1 volpe argentata, 1 lapin maculato mod.Montgomery, 1 giacchino persiano, vendesi. 011-5617818

PELLICCIA ECOLOGICA giaccone Conbipel, maculata chiara, modello svasato, tg.42, vendesi a L.200.000; vestiti Versace, tg.40/42, Istanta Versus, [illegible]. 011-[illegible]

[illegible]

e TRASFORMAZIONE

[illegible], PELLICCE, CAPI ED ARTICOLI IN PELLE

Maga Magò

Via della Misericordia 4/d - TORINO
(quasi angolo via Garibaldi)
Tel. 0[illegible]

PELLICCIA ECOLOGICA bianca, tg.46, vendo L.150 000 e montone [illegible]ciato, tg.46, L.150.000 Tel.dopo ore 20.00 0347-5358710

PELLICCIA PERSIANO Swakara, 3/4, splendida e poco usata, tg.44/46, qualsiasi prova, vendo urgentemente a prezzo di realizzo. 011-9322486

PELLICCIA PERSIANO nero, nuova, pelli di 1^scelta, ottima fattura, vendesi a L.3milioni. 011-2206559

PELLICCIA VISONE [illegible] piu' pelliccia persiano grigio naturale, tg.44/46, in ottimo stato, vendesi a prezzo interessante. Occasione. 011-381049 011-363417

PELLICCIA VOLPE rossa, qu[illegible] nuova, tg.46/48, vendesi a L.1.800.000 trattabili. 011-2204145

PELLICCIA VOLPE rossa, tg.44, vendesi. 011-6051853

PELLICCIA Volpe Argentata, tg.42/44, come nuova, pelli intere, lunga, vendo a prezzo interessante. Tel. serali 011-6000313

PELLICCIA ecologica, verde muschio, usata poco, tg.44, modello ampio, vendo per errato acquisto a L.200.000 trattabili. Tel. serali [illegible]

PELLICCIA elegante, in ottime condizioni, di gran valore, vendo a prezzo interessante causa inutilizzo. 0335-6589993

Lucia Rosso

Biancheria donna
Corsetteria coppa C-D-E
Calze - Costumi - Copricostumi

NUOVI ARRIVI
PRIMAVERA- ESTATE

PIAZZA SOLFERINO, 3 - TEL. 011.54.10.21

PELLICCIA giaccone volpe della Groenlandia, tg.46, usata pochissimo, L.500.000. Tel. serali 011-8223148 0338-9703580

TAILLEUR BOUTIQUE tinta avio, tg.44, vendo L.100.000, spolverino, jeans Blugiotti, altri abiti firmati, come nuovi, prezzi modici. Tel. serali 0335-453268

TAILLEUR tg.44, come nuovo, vendo a L.15.000, giubbotto in pelle marrone tg.42, come nuovo a L.20.000. 011-2350[illegible]

VESTITO e soprabito marca Ucla', [illegible] mai indossati, vendesi. 011-733313

90/3 [illegible] sportivo

Vendita Abbigliamento e Accessori originali U.S. Army

Via Saluzzo, 126
10061 Pinerolo (To)
Tel. e Fax
0121.323679

GIACCA [illegible]NESE Goretex, colore blu, con protezioni spalle e gomiti, tg.46 [illegible], vendesi a L.200.000. Tel. serali dopo ore 20 011-255610

GIACCA MOTO Klover, mod.RD1, in cordura, usata 5 volte, imbottitura e protezioni, tg.56, vendesi a L.270.000. 011-579415

GIACCA SCI COLLE nuova, modello a marsupio, tg.48/50, vendo L.80.000 trattabili. Tel. serali 011-706815

GIACCA SCI modello con cerniera, marca Stylfrance, tg.50/[illegible], vendo L.50.000 trattabile. Tel. serali 011-706815

GIACCHE PANTALONI (n.2) Air Killer, completi per moto, Dainese, tg.44 e tg.46, blu e nero, perfetto stato, a L.700.000 il [illegible]. 011-8174100 0335-5943018

GIUBBOTTI MOTO (n.2), Dainese, tg.M/S, blu bianco nero e rosso, in stoffa no pelle, modello Rock, 1998, mai indossati, L.700.000. 011-3497053

GIUBBOTTO AXOS SPORT da moto, colore nero, impermeabile, sfoderabile, tg L/XL, vendo a L.160.000. 011-9012885

È ARRIVATA LA PRIMAVERA DA

EURO BIMBO ®

TUTTO L'ABBIGLIAMENTO PRIMAVERA/ESTATE

CUCINA LUSSO CHICCO
199.000

SDRAIETTA MONBEBE
39.900

ACQUISTA UNA CARROZZINA RICEVERAI UN GIRELLO
"COMPRESO NEL PREZZO"

MACCHINA ELETTRICA CHICCO
299.000

WEEK END 2000 LETTINO BORSA
99.000

brevi

SALVO ERRORI ED OMISSIONI - FINO AD ESAURIMENTO SCORTE - PROMOZIONE VALIDA FINO AL 20/04/98

TORINO - Via Sacra di S. Michele 45 - Tel. 011 7391813
BORGO SAN DALMAZZO (CN) - Via Cuneo, 76 - Tel. 0171 266329
CASTAGNITO (CN) - Via Nazionale, 1a - Tel. 0173 217512
MORETTO di CHERASCO (CN) - Via Cuneo, 34 - Tel. 0172 489017
ACQUI TERME (AL) - Loc. Bagni Vecchi, 49 - Tel. 0144 356813
GAGLIANICO (BI) - Via Cavour, 31 - Tel. 015 541170
CISANO SUL NEVA (SV) - Via Nazionale, 317 - Tel. 0182 58850

pubblitalia

GIUBBOTTO DAINESE Tosa, tg 48, vendo a L.200.000. 011-8985404

MOC[illegible]DI pelo crema [illegible], n.39, vendo a L.50 000. 011-3179278

MUTE DA WINDSURF (n.2) una semistagna una estiva coloratissima, tg.52, usate pochissime, come n[illegible] vendo Tel. serali 011-8576200

PANTALONI CEBA[illegible]RIZZA colore cammello, in cotone, tg 44, vendo per cambio tg. causa gravidanza a L. 60.000. [illegible] 5862241

PANTALONI PELLE per moto, imbottiti, colore nero, marca Blop, tg.40/42, vendo a L 150.000, giacca pelle nera, marca Blop tg 44 L.200 000. 011-3093122

PIUMINO MONCLAIR colore giallo, tg.48, maniche staccabili, ottime condizioni, vendo a L 190 000 0366-3635489

SALOPETTE SCI grigio perla, vendesi a L.40 000 011-6086198

[illegible] EQUITAZIONE nuovi, marca Aigle [illegible] marrone, n.47, vendo causa inutilizzo 011-702004

TUTA ANTIPIOGGIA Nolan, [illegible] blu e bianco, piu' tuta in sfoltà [illegible], entrambe intere, vestibilita' tg 42/46, vendo a L 180.000; inoltre caschi [illegible]

TUTA ANTIPIOGGIA Speedy, tg.48, giubbotto rosso Dainese, [illegible] 46 , sovrapantaloni blu, copriscarpe a lascia [illegible] lavab Cross/Trial mod RO n 40, blu/rosso, vendesi 011-8962450

TUTA DA SCI verde chiaro, tg 44, vendo a L 100.[illegible]; [illegible] imbottita, tg 42 a L 40.000 011-8223148

TUTA DAINESE Setzabu', t[illegible], usata [illegible] chissimo, vendesi. 011-8491637

TUTA DAINESE in pelle completa, color bianco, nero, [illegible], tg 48 [illegible] vendesi a L 1 100.000, compresi guanti in pelle 011-3179278

TUTA DAINESE in pelle, tg.52, divisibile, [illegible] bianco, vendesi a L.400.000. 011-8[illegible]

TUTA DAINESE in pelle, intera, base bianca, tg 46, tenuta bene, mai caduta, vendesi a L 300 000 Tel. serali dopo ore 20 011-2550[illegible]

TUTA DAINESE in pelle, tg 44, colore rosso, nero e bianco, vendo a L.350 000. Tel dopo ore 14 011-2162713

TUTA DAINESE in pelle, colore rosso, no sella grigio vendo a L.450 000 trattabili Tel. dopo ore 14 011-2162713

TUTA GINNASTICA paracadutisti Folgore, tg 48/50, nuova, vendesi a L 80.000 011-8955525

TUTA [illegible] [illegible] Dainese, bianca e azzurra, tg 50/54, nuova, valore L 1.650 000, vendo per [illegible] acquisto a L 800 000 trattabili [illegible]

[illegible] FILA da uomo, tg.48, nuova, vendesi causa cambio taglia a L 380 000. Tel ufficio 011-9914181

TUTA SCI SAMAS tg.44, completo sci Elesse tg 44, giacca a vento e pantalone attrezzato con ginocchiera, colore verde vendesi a prezzo trattabile. 0347-3887847

TUTE ANTIPIOGGIA (n.2) tg [illegible] [illegible] camente nuove, vendesi a prezzo interessante Tel pasti 011-6504426

[illegible] SCI DOLOMITE (n 2) donna rosa tg.42, uomo [illegible]/blu tg 44, vendo a L 100 000 [illegible], paio guanti per ogni uno in regalo 011-3081451

90/4 Abbigliamento uomo

SARTORIA

R. Piscitello

Sartoria su misura
Uomo Donna
Accurate riparazioni
pelle e renna

zona Stadio Comunale
c. IV Novembre, 106
10136 Torino

Tel. 011.390.030

ABITI COCKTAIL ed altri indumenti di ottima qualita', tg 42, praticamente nuovi, vendesi. Per informazioni telefonare al numero 011-3181377

ABITO gessato blu, Armani, tg.50, lungo, nuovo, vendo a L.200.000. 011-500536

BARBOUR International Jacket, tg.54/56, mai usato, vendesi a L.400.000 trattabili. 011-624006

BOMBER WILDER taglia media, [illegible] causa doppio regalo. 0338-2486388

CAPPOTTO tg.54, giacche e pantaloni da uomo tg.52, vendesi ad ottimo prezzo [illegible] negozio 011-385808

COMPLETI DA LAVORO nuovi, composti da giubbotto e pantalone o camicia e pantalone, tg.48/50/54, colore cachi abbinato al [illegible]. Per informazioni telefonare al numero 011-645036

GIACCA blu, lana e cachemire, [illegible] Flying Cross, praticamente nuova, tg 52, vendo a L.100.000, giacca cammello Valentino tg.50, L.100.000. Per informazioni telefonare al numero 011-500535

GIACCHE (n.2) estive, tinta chiara, confezionate sotto di prima scelta, tg.50. Inoltre, pellicce [illegible] grisnaco, tg.50, v[illegible] 011-326973

GIACCHE (n 4) tg.60-62, [illegible]ndo a L.25 000 cad Per informazioni telefonare al numero 011-7390353

[illegible]GIACCONE IN RENNA nuovo, mai usato, tg 48/50, colore marrone scuro, vendo causa errata misura a prezzo conveniente 011-8055565

GIACCONE PELLE doppiopetto, testa di moro tg 52, vendo L.200 000 e giacca in pelle nera tg 52 L 50 000 Tel serali 011-784804

GIACCONE spigato, lana, marche inglesi, nuovo, tg 48/50, vendo a L 85 000 011-[illegible]

GIACCONI pantaloni, giacche, maglie, tg.52/54, vendo causa spoglio guardaroba in blocco o singolarmente, prezzi a partire da L 5 000 Per informazioni telefonare al numero 011-645036

GIUBBOTTO PELLE buone condizioni, avviatore americano, tg XL, vendesi a L.200.000 Per informazioni telefonare al numero 011-7790746

GIUBBOTTO PELLE modello Chiodo, tg L. [illegible] a L.80.000 Per informazioni telefonare al numero 0347-9034934

GIUBBOTTO SCHOTT nero, tg 48, vendo [illegible]000 Per informazioni telefonare al numero 011-337684

[illegible] SCHOTT originale, pelle marrone, [illegible] pellicciotto sul collo, tg.44/46, [illegible] prezzo affare Ottimo stato 011-2487955 0338-2040780

GIUBBOTTO pura lana, tg.50, spigato grigio, [illegible] nuovo, vendesi a L.50.000 Tel serali 0124-700052

IMPERMEABILE per uomo, sfoderabile, Pierre Cardin, come nuovo, affare, vendesi a L.50 000 [illegible] serali o messaggio segreteria 011-8172852

JEANS LEVI'S a pala, stirato, nero, blu scuro, tg [illegible], vendo a L. [illegible] cadauno [illegible]

[illegible] colore [illegible], tg.50/52 usato 1 volta vendesi [illegible]

MONTONE nero, della Cornigel, tg.52, lungo ottimo [illegible], vendesi a L.[illegible] 011-9572685

MONTONE tg.50/52, colore marrone, ottimo stato vendesi a L 150.000; giaccone [illegible], tg 52, L 150.000; montgomery blu, [illegible] tg.48/50, L 180 000 011-503598

PANTALONI in pelle, neri, mai usati, tg.48, vendo a L.60.000. Tel se[illegible] 011-3194859

SOPRABITI [illegible] (n 2) e scamosciati, [illegible] nappato cappotto, abito nero doppio petto anni '70, giacca [illegible], tg.50/52, vendesi. Serali 011-4342924

SOPRABITO PELLE marrone scuro, mai usato, tg 50 vendesi a L.120.000 011-2204145

[illegible] ADIDAS blu, tg.M, vendo causa doppio regalo Per informazioni telefonare al numero 0339-2495308

TUTA tg.XL, invernale, [illegible] a L 100 000 Tel. ore 12.30 011-5625074

90/5 Accessori abbigliamento

BORSA THE BRIDGE da donna vendesi a L 150 000 Tel dopo le ore 20 011-7070219

BORSE BORBONESE (n 2) e borsa Etro, nuove, vendo a meta' prezzo Tel. pasti 011-5172398

BORSE (n.2) da passeggio, pelle di lucertola, anni '60, come nuove, vendesi. 011-7723832

BORSE di varie epoche, anche in lucertola e coccodrillo, cappelli donna, scarpe usate nr.36, vendesi. Tel. ufficio 011-546652

BORSONE DA VIAGGIO in tela verde, con profili e maniglie in pelle marrone, vendo a L.20.000. Serali 011-4368714

OCCHIALI DA SOLE Emporio Armani, ottimo stato, con garanzia, vendesi a L.85.000 Per informazioni telefonare al numero 011-9821960

OCCHIALI POLICE con custodia, montatura dorata, vendesi a L 80.000. 0347-[illegible]

PARRUCCA NERA corta o media/lunga, acquisto. 0339-2482526

SAMSONITE mobile, valigia con stirapanni, portabiti, nuova mai usata, vendo L.150.000. Tel. serali 011-7713159

SCARPE BIMBA n.28, blu, come nuove, [illegible] all. 20 000. 2 paia scarpe n 37, tacchi alti, confezione elegante a L.20.000 cadauno [illegible]

SCARPE anti-infortunistiche n.39, in cuoio, marroni, a L.30.000. Per informazioni telefonare al numero 011-7715382

STIVALI VITABORI n.36, zeppa, camoscio nero, vendesi a L.20.000. Per [illegible] zioni telefonare al numero 011-376600

VALIGIA SAMSONITE rigida, colore nero, autentica, come nuova, cm.70x50, con serrature a combinazione, vendesi. Tel. serali 011-7491508

VALIGIE (n.2) 1 con appendiabiti e 1 piccola in pelle, vendesi. Per informazioni telefonare al numero 011-9671089

VENTIQUATTRORE Samsonite, vendesi a [illegible]0. [illegible] Informazioni telefonare al numero 011-[illegible]

[illegible] Invicta Back Pack Commodore, vendo a L 100 000 011-3081568 - 0338-7838598

90/6 [illegible]

CADORNA 7
REGALI - OGGETTI D'ARREDAMENTO
LISTE NOZZE
PIAZZA GRAN MADRE, 10 - TORINO
TEL. 011.81.93.157

CADORNA 7 bis - PIAZZA GRAN MADRE, 12 - TORINO - TEL. 011.81.93.157
CADORNA 7bis - C.SO VITTORIO VENETO, 81 - TORINO - TEL. 011.86.25.16

ROSATI

[illegible] nozze
articoli regalo - [illegible]
elettrodomestici
arredamenti completi
[illegible] progettazione gratuita

Risparmi alla mamma della sposa

Per ogni lista nozze verrà offerto un servizio da tavola in porcellana [illegible] e posateria di alta qualità per un totale di 166 pezzi.

Inoltre gli sposi usufruiranno del 10% del valore della lista nozze in articoli per la casa.

Pagamenti senza interessi fino a 36 mesi anticipo zero

TORINO
C.so Francia 349 - Tel. 011.403.27.40

nostro vicolo sarà posto di fronte completa della lista nozze prescelta.

90/7 [illegible]

ACCESSORI NEONATI box cm 130x110, zaino port-infanzia, passeggino carrozzina, vaschetta, bilancia e tanti altri particolari, vendo L.300 000 Per informazioni telefonare al numero 0339-4620742

BANCHETTO IN LEGNO per bambini, [illegible] Reguitti, vendo a L.35 000. 011-5613144

BILANCIA PESAneonato kg.12, mai usato, scalabbiberon Chicco, girello [illegible] Perego, vendo in blocco L.100.000 011-4032939

BILANCIA pesaneonati, professionale, vendesi a L.250 000 011-0914042

[illegible] piccole dimensioni, vendo L.60 000 011-9087005

CAMERETTA [illegible] bianca, 2 letti cm 180x80, materassi, 2 comodini cassettiera cm.80x50, armadio sovrapponibile a 2 ante, vendesi Regalo oggetti vari bimbi Tel serali 011-8955898

CAMEREYTA [illegible] come nuova, lettino Cuore, cassetto, armadio 2 ante con cassetto, lavatoio, cassettiera, vasca incorporata, 2 mensole, materasso, cuscino, L.1milione 011-321864

CAPI ABBIGLIAMENTO bambini 0/6 mesi, nuovi, regali non utilizzati, e scarpette, vendo da L.5 000 a L.20 000 011-7072129

CARROZZINA CHICCO bianco e blu, completa di passeggino, pagodina, borsa etc , vendo a L.200 000; seggiolino auto Chicco 0/9 mesi, L.60 000. Serali 011-321864

CARROZZINA INGLESINA trasformabile passeggino, modello jeans, usata pochissimo, vendo L 300 000 Tel. serali 011-4732627

CARROZZINA PASSEGGINO modello Inglesina, completa di tutti gli accessori, come nuova, vendesi a L 250 000. Tel. ore 19/21 011-679411

CARROZZINA PASSEGGINO Peg Perego, modello Grazia Carnevi TC, ottobre '98, completamente accessoriata, vendesi a L.400 000 Affare 011-341137

CARROZZINA inglesina trasformabile in passeggino, vendesi a L.200.000. In regalo port-enfant Peg Perego. Tel. serali 011-836306

CARROZZINA Prima Nida, marca Peg Perego, passeggino Jolly, tutto con struttura Carnevi TC, accessoriato, perfette condizioni, vendesi a L.950.000. 011-501582

CARROZZINA passeggino, con mantel[illegible]lino, vendesi a L.120.000. 011-506249

CARROZZINA passeggino inglesina, coordinato, seminuova, vendesi a L.300.000 Tel. dopo ore 18 011-700657

CARROZZINA piu' passeggino Carnevi Automatic Peg-Perego, velluto blu, usato pochissimo, con accessori, vendo Tel. serali 011-3192560

CARROZZINA trasformabile passeggino, inglesina, completo di accessori, [illegible] chissimo, vendo a L.400.000. 01[illegible]

CARROZZINA vendo a L.180.000 trattabili [illegible]

CULLA IN VIMINI con ruote e rivestimento [illegible] tinta fantasia, vendo a L.210.000. 011-9042060

FASCIATOIO con bagnetto bimbo, stampa Orsetti, vendesi a L.40 000; triciclo Chicco, L.30 000; triciclo Pumpers, [illegible] Tel. [illegible] 011-8227064

GIRELLO PEG PEREGO colore bianco, pieghevole, minimo ingombro, ottimo stato vendesi a L.50.000 [illegible]

GIRELLO PEG PEREGO [illegible] a L [illegible], seggiolino auto Prenatal, L [illegible] zaino con lettuccio portabimbo, da passeggio. [illegible] [illegible]. pasti 011-8227064

GIRELLO L.30.000; vasca gonfiabile Chicco, L.30.000; seggiolino bici anteriore, [illegible] lettino campeggio, Chicco, L.100 000, vendesi [illegible]

INTERFONO della Chicco, ancora nella scatola originale, vendo a [illegible] 011-8012104

LETTINI MISS (n 2), trasmo, completi materassi, cassettiere, sponde, lenzuoli, stupendi, vendo entrambi L 350.000 0338-4620749

LETTINO BAMBINO fino 5 anni, Foppapedretti, in legno, usato pochissimo, vendo a prezzo di assoluta convenienza 011-8415379

LETTINO [illegible] 1/5 [illegible], compresi piumone, cuscinetto nuovi mai usati, vendo L.200.000. 011-295510

LETTINO BIMBO da 3 a 5 anni, laccato bianco, come nuovo, volendo accessoriato, vendesi a L 200 000 trattabili Tel serali 011-8197959

LETTINO BIMBO in legno chiaro, completo vendo L 100.000. 011-2731089

LETTINO BIMBO legno chiaro, con rotelle, materasso, paracolpi e piumone, vendo a [illegible] 011-799463

LETTINO BIMBO lettino campeggio, bilance pesaneonati, vendesi a prezzo trattabile 0338-2460325

[illegible] BIMBO [illegible] Pali, colore noce scuro, [illegible] Tel. serali [illegible]

LETTINO BREVI [illegible], vendesi. Tel pasti 011-8223182

LETTINO CAMPEGGIO Brevi, come nuovo, vendesi L [illegible] 011-364265

[illegible] [illegible] finta noce, con doghe, [illegible]erasso e cassetto, condizioni pari al nuovo, vendo a L[illegible] 011-3112210

LETTINO PALI laccato bianco, [illegible] con rete ondulabile, [illegible], completo di materasso e paracolpi, vendesi a L[illegible], 011-3174879

LETTINO PEG PEREGO modello Arcobaleno, con protezione per i denti e materasso ortopedico a base naturale, anticando e stoccato, vendesi. 0335-683[illegible]

[illegible] PORTATILE Peg-Perego, 1/5 anni, piu' carrozzina passeggino, [illegible] a prezzo modico Tel serali 0123-40301

LETTINO come nuovo, altezza mt.1, lunghezza mt.1,38, munito di ruote, vendesi a L.100.000 011-8068861

LETTINO [illegible] materasso, [illegible] [illegible] giosina [illegible], [illegible] accessori pioggia, [illegible] seggino Pliko, seggiolone Foppapedretti, seggiolino auto Britax, 0/4 anni, L.400.000. 011-4114062

LETTINO faggio massiccio, [illegible] nuovo, sponde laterali regolabili cassetto [illegible] stante ruote, vendesi a L 150 000 011-785253

LETTINO in frassino, Foppa [illegible] prima infanzia, [illegible] rotelle, vendesi a L.100.000 011-4344412

[illegible] in legno laccato bianco, Foppapedretti, come nuovo, volendo materasso, vendesi L.250.000. 011-385963

LETTINO in noce, sponde laterali regolabili cassetto, materasso ortopedico, piumino e [illegible] paracolpi, vendesi a [illegible] 011-784357

LETTINO per bambino, [illegible] materasso, vendesi L 200.000. 011-4515085

MATERASSO DA LETTINO pari al nuovo, vendo a L.30.000, inoltre, abbigliamento da 0 e 2 anni, in blocco a L.250.000 e sci a L.30 000 Tel. serali 011-6952990

PASSEGGINO BEBE' COMFORT ad ombrello, pari al nuovo, vendesi a L.180.000 trattabili 011-4526459

PASSEGGINO CARROZZINA Inglesina, gemellare, nuova, vendo causa doppio regalo a L 500 000. Tel pasti serali 011-9541132

PASSEGGINO GEMELLARE lettini campeggio o box, seggiolini auto, carrozzina, seggiolone, bilancia, vendo a L.800.000 solo in blocco Tel. ufficio 011-747408

PASSEGGINO PEG PEREGO vendesi a L.50.000, seggiolino auto Britax, L.50 000 011-3179938

PASSEGGINO PEG PEREGO blu, ottimo stato, completo di capottina parapioggia, vendo a L.120.000 trattabili 011-9578233

PASSEGGINO PEG PEREGO vendesi a L.100.000 trattabili. Tel. serali 011-361516

PASSEGGINO PLIKO Peg Perego, vendesi a L.100.000; scalabbiberon Chicco, [illegible] 011-9018884

PASSEGGINO inglesina, chiusura ad ombrello, fantasia sull'azzurro, vendo a L.70 000; materassino pari al nuovo a L.30 000; abbigliamento bimbo Tel serali 011-8952980

PASSEGGINO carrozzina, seggiolone, box, girello, Unilant Sit, tutto Chicco, vendo a L.800 000 0337-993030

PASSEGGINO in buono stato, no ad ombrello, vendo a L 20 000. 011-846615 - 0336-2386334

PASSEGGINO lettino e carrozzina, vendo a prezzo modico. 011-9046377

POLTRONCINA Chicco per auto, vendesi a L.35 000; seggiolone con girello L.30.000; passeggino inglesina L.35.000. Tel serali 0347-8165132

SCIVOLO per bambini, cercasi in acquisto. 011-5801546

SDRAIETTA LITTLE TRANSIT Chicco a L 60.000, inalatore Baby Chel a L.30.000; girello Chicco a L.50.000; gioco Bella Bella a L 40.000, scaldabiberon Chicco a L.25.000. 011-501582

SEGGIOLINO [illegible] della Chicco, kg 0/18, vendesi L.100 000. 011-385863

SEGGIOLINO CHICCO 1/4 anni; carrozzina inglesina modello Arcobaleno, vendo a prezzo interessante. 011-8272284

SEGGIOLONE BREVI 2 posizioni, stampa orsetti, vendesi a L.50 000; seggiolino dondolo, casa e passeggio, Chicco, L 40 000. Tel pasti 011-8227064

SEGGIOLONE FOPPAPEDRETTI inoltre triciclo, dondolo, vendesi in blocco a L.200.000. 011-295510

SEGGIOLONE Foppapedretti, in ottimo stato, vendo a L.40.000; giochi bimbo 0/3 anni, prezzi modici. 011-8007242

SEGGIOLONE in legno, tipo Foppapedretti, vendo a L.100.000. [illegible] 011-9042060

SEGGIOLONI (n.2) vendesi a L.80.000 cadauno. 011-6811011

UMIDIFICATORE vaporizzatore, inalatore Chicco, praticamente [illegible] vendo [illegible] 011-3199753

ZAINETTO CHICCO vendo a L.50.000; materasso per lettino a L.30.000; bici bimba [illegible] diametro [illegible] con rotelline a L.50.000 011-784357

90/8 [illegible]

ANFIBI MILITARI numero [illegible] ottime condizioni, appena risuolati, vendo a L.30.000. 011-2461341

POLACCHINE MONTONE n 44, nuove, mai usate, vendesi a L 120.000 trattabili. Tel. serali 011-4033619

SCARPE ANTINFORTUNISTICHE nuove, colore grigio n.42 vendesi a [illegible] trattabili 0338-9071771

SCARPE UOMO n 44, (5 paia), quasi nuove, con scatole, vendo 011-7393353

[illegible]E Lumberpack Braun, come nuove, n.37; Weinbrenner modello Duke's nere n.37, [illegible], stivali Ranieri lunghi, v[illegible] beige, n.37,5, vendesi. 0347-3887847

SCARPE belle, colore bianco, vernice, lacco, n 37, come nuove, eleganti e con cinturino, vendo a prezzo trattabile causa inutilizzo 011-5216032

SCARPE vernice, n.35, lacco cm.7; [illegible]pe marrone, cm 6 L.30.000 cadauna; scarpe vernice baby, n.36, blu n.36 basse, L.10.000 cadauna. 011-4344412

[illegible]ALI alti al ginocchio, colore rosso, n.37, mai usati, vendo. 0338-9056373

90/12 Orologi, gioielli, bigiotteria

ACCENDINO DUPONT bagnato di [illegible] vendo a L.300.000 non trattabili 011-4344412

CHRONO SWATCH [illegible] White Hor[illegible] [illegible], perfettamente funzionante, vendesi 011-9312415

CHRONO SWATCH ottimo stato, [illegible] specchio, anno '96, vendesi. 011-653134

COLLIER E BRACCIALE in oro giallo, perle e rubini, valore L.5milioni circa, vendesi a L.2milioni 0339-2482526

CRONOGRAFO SECTOR acciaio [illegible] drante nero, modello 255, [illegible]. 0347-3175554

[illegible]

per avvenuto chiusura negozio svendo sottocosto rimanente merce.

Telefonare ore pasti:

011.898.79.88

ORO ARGENTO MONETE privato acquista solo da privati, massima valutazione e pagamento per contanti. 011-[illegible]

OROLOGI CRONOGRAFI meccanici e automatici, anche non funzionanti, [illegible] oggettini in oro acquisto. Tel pasti 011-6632683

OROLOGI (n.4) nuovi, imballati, con garanzia, per [illegible] acquisto, [illegible]. dopo ore 20 011-6662336

OROLOGI Rolex, Patek Philippe, Cartier, Breitling, Vacheron Costantin ed altri importanti, recenti e d'epoca, collezionista acquista pagamento contanti. Massima serieta' 0338-2897997

OROLOGI da tasca e polso, cronografi antichi e moderni, privato acquista da privato, con pagamento in contanti. Massima serieta'. 011-9713870

OROLOGI in oro, cronografi, da taschino e appoggio, cercasi in acquisto. 011-6632683

OROLOGIO BAUME MERCIER acciaio/oro, uomo, fuori produzione, vendo con scatola originale 011-9238061

OROLOGIO BREITLING Cronomat, quadrante blu e contatori dorati, cinturino in pelle, appena revisionato completamente.

PK publikompass

Per la pubblicità [illegible]
tuttoaffari

10126 TORINO Corso M. d'Azeglio 60
Tel. (011) 666.5322

garanzia 8 mesi, vendo a L.1.600.000. [illegible]

CRISTAL WATCH anno '30-'40, carica manuale, funzionante, pari al nuovo, vendo. Tel. serali 011[illegible]

OROLOGIO DONNA Girard Perregaux, modello Lady 7000, ottimo stato, cassa acciaio e oro, vendo a [illegible]. 011-[illegible]

PAPEK PHILIP oro acciaio, donna, vendo a L.[illegible]. 0165-57102

OROLOGIO ROLEX Submarine GMT Explorer Sea Dweller, [illegible], cerco in acquisto, [illegible] massima L.2milioni. 0335-243160

OROLOGIO ROLEX da donna, [illegible], in oro rosso 9 carati, perfetto funzionamento, vendesi a L.1.300.000. Tel. dopo [illegible] 011-535740

OROLOGIO SECTOR ADV 1900, con bracciale in acciaio, vendesi a L.300.000. 0347-9156782

OROLOGIO UNISEX da polso, marca Bartolucci, vendo a L.1.200.000 trattabili 0338-9071771

OROLOGIO ZENIT in acciaio, automatico, cassa e bracciale acciaio, piatto, datario, [illegible] 011-4435605

OROLOGIO ZENITH uomo, oro, automatico, come nuovo, datario, bracciale oro, originale 1950, perfette condizioni, avvocato vende per eredita' a L.5.500.000. 011-676584

OROLOGIO Arsa, 1960, [illegible], funzionante, pari al [illegible]; Tissot donna, acciaio, 1970 e Logan Super De Luxe, [illegible], L.900.000 trattabili. 011-378787

OROLOGIO d'oro, con bracciale, da [illegible]na, in perfetto ordine, vendo a meta' del suo valore. 011-329973

OROLOGIO da uomo, cassa in oro 18 carati, cinturino pelle, 1950/70, [illegible] manuale, [illegible] Levrette, vendo a [illegible] trattabili. [illegible] 011-857289

OROLOGIO nuovo, con cinturini intercambiabili, vendesi a L.100.000. Tel. dopo le ore 20 011-7070219

OROLOGIO tipo Rolex Day Just, motore [illegible], Inoltre Sub Mariner vendo a L.150.000. [illegible]

PENDOLO VERTICALE in mogano marca Brail, suona i quarti e le mezzore, in perfetto stato, vendesi. 011-9046528

ROLEX OYSTER [illegible], 1954, datario, rosso/nero, perfette condizioni, vendo a L.1.900.000. 0338-2558100

90/13 Orologi

TELESCOPIO modello Antares, ano '97, prisma, lente mm.25 barlow, cavalletto con comandi, usato 3 volte, vendo L.700.000. 0338-3258825

Il meglio per i tuoi occhi

[illegible]

occhiali e lenti a contatto

Tel. 011.484259 - 488064
Via Cibrario 36 - TORINO

90/16 Telefonini, accessori

VIBRACALL da collegare ai telefoni Ericsson serie 600/700/800, molto piccolo, [illegible] auricolare [illegible] in dotazione, nuovo, vendo a L.90[illegible]. 0347-6606158

[illegible] **TOUCH** Pocket, nuovo, con prova d'acquisto e garanzia, piccolissime dimensioni, batteria litio, base di ricarica, vendo per inutilizzo 0347-4104283

ALCATEL cellulare con carica/scaricabatteria, nuovo, ancora in scatola, vendesi. 0347-0342046

[illegible] cellulare [illegible], valore L.160.000, nuova, imballata, [illegible] L.100.000 [illegible]

[illegible] (n.3) per [illegible]la GSM mod [illegible], una al silo 80h stand-by, custodia pelle, caricabatterie viaggio o auto vendesi L.100.000 0338-4314839

BOSCH GSM 928 piccolissimo e leggerissimo, gr.95, con sportellino, nuovo, imballato, con garanzia, L.500.000. [illegible]

CARICA BATTERIA per Ericsson 768, vendesi a L.80.000. 011-3095779

CARICA SCARICA batteria, intelligente, per Motorola, display con indicatore di funzion[illegible]. 011-343446

[illegible] Panasonic, nuovo, ancora imballato, vendesi a L.70.000 non trattabili. Tel. fino alle ore 15 011-8807840

CARICABATTERIA piu' batteria nuova, per Nokia Cityman [illegible] Tim, vendesi a L.100.000. Tel. pasti 0123-417400

CARICABATTERIE per auto [illegible] Telital Galileo, custodia, vendesi a L.30.000. 011-4376763

CARICATORE DOPPIO da tavolo per batterie Motorola, come nuovo, vendesi a prezzo da concordare 0347-3811100

[illegible] **ALIMENTATORE** cellulare per auto, modello Nokia 2110, 2010, 1011, 500, 232, nuovo, confezionato, vendo a L.15.000 0347-2366731

CAVO per collegare cellulari Nokia [illegible]10 a qualsiasi computer, L.150.000, permette collegamento internet e l'invio SMS mediante Nokia Data Suite 0338-4543045

CELLULARE PANASONIC G450 come nuovo, ancora in garanzia, vendo causa doppio regalo L.250.000, regalo custodia e caricabatteria. 011-9014511

CELLULARE SIEMENS S6 6 mesi di vita, completo di tutti gli accessori, per inutilizzo vendo a prezzo affare. 011-7394657 [illegible]

CLONE CARD I30 Motorola, L.150.000, permette con l'apposito software/PC, attivare menu tecnico e altre funzioni nascoste telefoni [illegible] 8000/Star-Tac, Tel 8.18.00 0338-4543045

CUSTODIA PELLE piu' auricolare [illegible] per Motorola Startac 130, [illegible] vendesi a L.50.000. 0347-9156782

DUAL B. GSM NEC OB 2000 batteria litio [illegible] ore, vibracall, 1 anno garanzia, [illegible]dia, vendo [illegible] doppio regalo a L.550.000. 011-3833649

ERICSSON 236 E-TACS 2 [illegible], caricabatterie da casa, con scheda gia' prepagata di L.50.000, vendo a L.400.000 trattabili. [illegible] serali [illegible]-2576000

ERICSSON 388 GSM come nuovo, corredato da 2 batterie 48 ore [illegible], carica/scaricatore da tavolo, caricatore da auto, vendo a L.700.000 [illegible]

ERICSSON [illegible] con kit vivavoce, doppio [illegible], caricabatteria [illegible] viaggio, doppia batteria 120 ore, tutto originale Ericsson, L.600.000. 0348-9010726

ERICSSON EF 738 E-Tacs, 2 batterie, carica batterie, ancora in confezione, vendo a L.250 [illegible] 011-9085353

[illegible] [illegible] completo di caricabatteria, vendesi a L.200.000 Tel. ufficio 011-726182 011-7723000

ERICSSON GA628 2 batterie, caricabatterie [illegible]o casa, L.100.000. 0347-2518476

ERICSSON GSM 337 cellulare compatibile con ricaricabile, caricabatteria auto, cu-[illegible] pelle, imballi originali, vendo [illegible].

ERICSSON piccole dimensioni, con carta prepagata arancione Tim, ancora nuovo, vendo causa inutilizzo. 0347-5943540

GSM MITSUBISHI MT30 batteria 50 ore, caricabatteria, custodia, vendesi a L.200.000. 0347-4104478

CENTRO COMMERCIALE
[illegible]
PRESENTE
NUOVA GAMMA CELLULARI
[illegible] *V 3688*
L. [illegible]
[illegible] *V 3288*
L. 350.000
[illegible] *Startac 130*
L. [illegible]
[illegible] *Vip 8900*
L. [illegible]
I telefoni da noi venduti sono ufficiali con garanzia NO importazione
Vigone (TO) - V. Colombo 2
Tel. 011.980.25.50

MITSUBISHI MT30 con caricabatterie da casa d[illegible] viaggio, possibilita' di schede [illegible]., vendesi. 0347-4297151

MITSUBISHI MT8 E-Tacs, [illegible] L.100.000 [illegible]. Tel. serali 011-4347974

MITSUBISHI TM3 vendo a L.150.000. Tel pasti 011-259357

MOTOROLA [illegible]00 **GOLD** G[illegible] carica batterie da rete e auto, [illegible]800.000; carica batterie rete per Mitsubishi MT30 e 35 a [illegible]. [illegible]-2807234

[illegible] [illegible] [illegible] [illegible] a [illegible] capacita', carica/scarica rapido, istruzioni, [illegible], [illegible] nuovo, vendo [illegible]. Segreteria 0347-2693495

MOTOROLA 6400 GSM ultimo stato, vibracall, batteria nuovissima, caricabatteria da tavolo originale, custodia in pelle, vendesi a L.170.000. 011-3296542

MOTOROLA 6400 ottime condizioni, [illegible]pleto [illegible] accessori, vendesi a L.250.000 trattabili. Tel serali 011-4032976

[illegible] [illegible] **GSM** completo di caricabatteria, piu' [illegible] [illegible], unico proprietario, vendo a L.200.000 [illegible] trattabili. 0338-3432350

MOTOROLA 8900 [illegible] band, cerco [illegible] spesa massima [illegible] 150.000. No perditempo. 0328-2137531

[illegible] **CD920 GSM** dual [illegible], 3 mesi [illegible] vita, con scheda, vendo a L.550.000. Per informazioni telefonare al numero 0347-7182173

MOTOROLA CD920 [illegible] [illegible], [illegible]ciale Italia, ultima [illegible] [illegible] [illegible] per messaggi, nuovo, imballato, in garanzia, vendo a L.450.000 0328-2160961

MOTOROLA D-470 con caricabatteria da casa, cavo auto, vendesi a L.200.000. Tel. pasti serali 011-727325

[illegible] [illegible] completo di 2 carica batteria da casa e da auto, vendo a L.200.000. 0335-477123

MOTOROLA D470 GSM 2 caricabatterie da tavolo, 1 batteria ultrasilm verde, 1 batteria bianca, vendesi. Per informazioni te-[illegible]mero[illegible]

[illegible] **GSM** Handy, ricarica casa/viaggio, 3 batterie, portacellulare, L.200.000 e caricabatterie originale tutti Motorola, tavolo 2 posti e auto in blocco L.50.000. 011-320006 0348-9015513

MOTOROLA STARTAC 130 come nuovo, [illegible]50.000. 0338-9611890

MOTOROLA STARTAC 65 perfetto, colore nero, batteria al litio lunga durata, caricabatteria, imballo originale, manuale istruzioni, L.500.000. Andrea [illegible]

MOTOROLA STARTAC cerco, spesa massima L.200.000. 0347-8501201

MOTOROLA STARTAC con vibracall, cerco in acquisto a prezzo affare. 0335-5691506

MOTOROLA STARTAC mod.65, caricabatteria, batteria al litio, scatola, istruzioni, vendesi a prezzo da concordare. 0338-7297474

MOTOROLA, ultimissimo modello Dual Band, piccolissimo, nuovo imballato, ottimo affare, vendesi 0328-2147325

NEC G8 vendesi [illegible] inutilizzo 0338-9550858

NEC P7 caricabatteria da tavolo, istruzioni, no uso scheda prepagata, vendesi a L.160.000. 0338-5035900

NOKIA 1611 GSM batteria h 40, nuova, custodia pelle, caricabatteria casa, istruzioni, vendesi L.250.000 trattabili. All'acquirente regalo Tim-Card L.29.000 ricaricata. 0338-3758419

NOKIA 6110 marchiato Omnitel, ottime condizioni, 2 batterie litio, custodia, cavo auto Nokia, manuale e scatola, vendo L.400.000 0347-2695207

OMNITEL PREPAGATA senza resduo, vendo a L.35.000 0338-9337650

[illegible] **6400** telefono cellulare con imballo ed accessori, vendesi a prezzo interessante 011-2426413

PANASONIC G500 GSM con vibracall, funzioni voce memo 2 batterie, carica batteria, vendo a L[illegible] 011-3181184 - 0347-3054906

PANASONIC G500 [illegible] [illegible] nuovo, imballato garanzia, vendo a L.440.000 011-855940

PANASONIC G500 completo di 2 batterie, custodia, cancabatteria veloce, possibilita' brevi messaggi e funzioni memo, vendo a L.380.000 trattabili 0347-4327654

PANASONIC vendesi a L.80.000. Tel serali 011-2424095

[illegible] **TELEFONICA** Omnitel, ancora imballata, vendesi. Tel. dopo ore 18 0347-6124558

SCHEDA TIM per cellulari, vendo 011-[illegible]

[illegible]

PORTAS®

[illegible]

DOPO
PRIMA

PRIMA

DOPO

Serramenti esterni in PVC a regola d'arte

[illegible] ED AVVOLGIBILI

IO.SCA [illegible]
Via Giacomo Grosso, 5/C
10148 TORINO
Tel.Fax 011.220.11.42

RI.EL.CA [illegible]
Via San Marino, 56
10137 TORINO
Tel.Fax 011.35.44.40

TELITAL TEO garantito fino a settembre '99, vendo a modico prezzo. Tel. serali 011-3908175

TIM CARD PREPAGATA vendo per inutilizzo. 0T[illegible]2500

TIM CARD profilo rosso, senza credito residuo, L.30.0000. Tel. pasti 011-727421

TIM CARD scheda telefonica, cerco in acquisto a modico prezzo, anche senza credito residuo. [illegible]

91 SALUTE [illegible]

91/1 Alimentari dietetici erboristeria

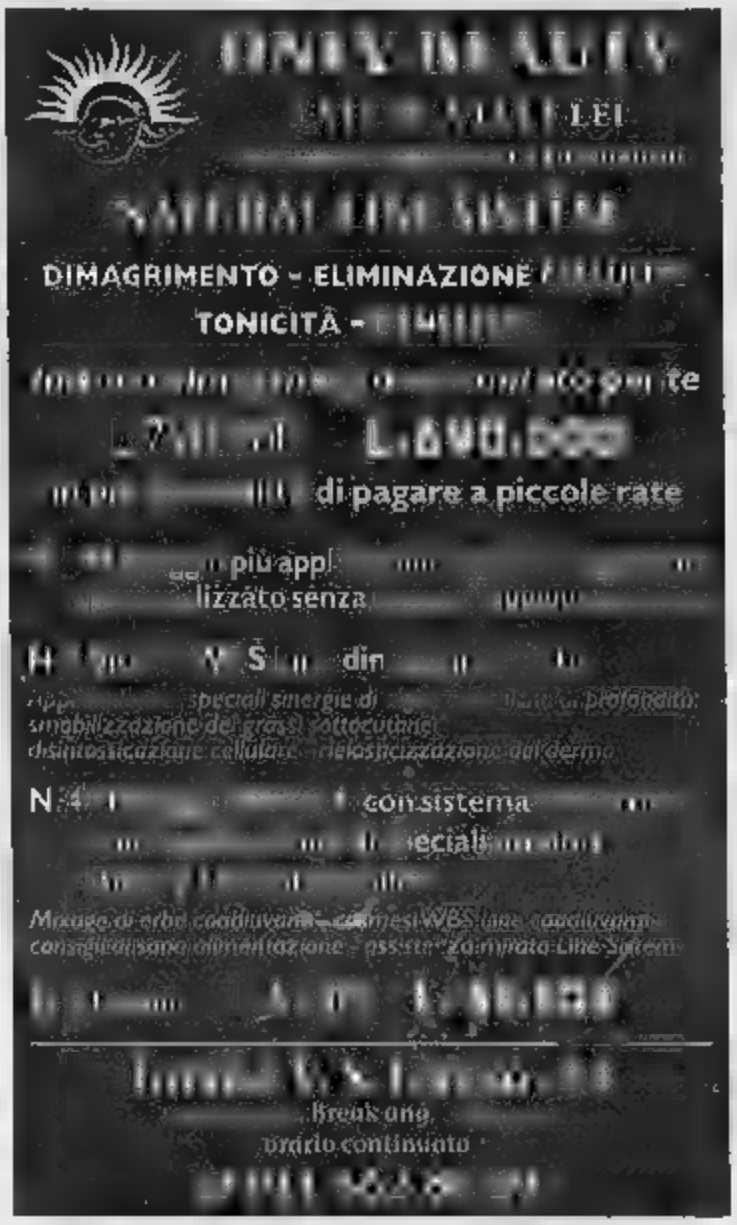

91/2 Attrezzature [illegible]

APPARECCHIATURA linfodrenaggio sistemico computerizzato, marca Temech, [illegible] perfetto, vendesi a L.700.000. Tel. [illegible]

[illegible] vendesi a L.25.000. Per informazioni telefonare al numero 011-2424478

CASCO GIRMI da tavola, per messa in piega, come nuovo, vendesi a L.40.000. 011-2424478

CYCLETTE buone condizioni, vendesi a L.60.000. Tel. ufficio 011[illegible]

DEPILATORE per donna, seminuovo, vendo a L.40.000. Per informazioni telefonare al numero 011-3552814

DEPURATORE ARIA nuovissimo, ancora imballato, vendo[illegible] perdoppione, [illegible]7-3048517

DEUMIDIFICATORI YETI Seveso Clima Conlon 6, portatile, bianco, usato solo due volte, vendo causa inutilizzo L.450,000 trattabili Tel. escluso mattino 011-6191654

IDROMASSAGGIO PHILIPS come nuovo, mod. HP-5186, completo di tappetino a 5 segmenti, timer, regolatore bolle d'aria, valore L.380.000, vendesi a L.250.000. 011-3296289

INALATORE A VAPORE caldo umido, a getto diretto, per acque minerali termali, della Medel, come nuovo, [illegible]. 011-4334182 - 0347-2757483

LAMPADA ABBRONZANTE Philips, valore commerciale L.450.000, vendo a L.250.000 per inutilizzo. Tel. serali 0123-40301

LAMPADA ABBRONZANTE a bassa pressione, vendesi. 011-641383

LAMPADA ABBRONZANTE piu' phon raggi infrarossi, vendesi a L.100.000. 011-6902845

LAMPADA ABBRONZANTE UVA Philips, completa di imballo ed istruzioni, usata pochissimo, vendesi. Per informazioni telefonare al numero 011-6191102

LAMPADA a raggi infrarossi, per asciugatura capelli, uso professionale (parrucchiere) o domestico, 6 elementi, cromata e nera, con piedistallo scorrevole, vendo a L.240.000. 011-352[illegible] 0338-7573155

LETTINO REIKI mai usato, in legno naturale, pieghevole, imbottito, con sgabello, vendo a L.400.000. Tel. negozio [illegible]

MASSAGGIATORE FACCIALE Imetec, [illegible] infrarossi, attenua rughe e rassoda, vendo a L.40.000. 011-359980

MASSAGGIATORE UP-LIFT glutei, efficacissimo per rassoda e rimodellamento, ottimo stato, vendo causa inutilizzo a prezzo interessante. Tel. dopo ore 15 0338-5609607

[illegible] palmare, a spinotti snodabili, [illegible]. 011-611378

MOTOCARROZZELLA per in[illegible], motore a scoppio, modello Sarace, avviamento elettrico, comandi manuali, [illegible] ne cittadino, [illegible] a prezzo modico 0121-352673

PARRUCCA [illegible] come nuova, rosso scuro, [illegible], testa portaparrucca, L.200 000, parrucca bi[illegible], taglio [illegible] lato, con testa a L.150.000. 011-3296269

PARRUCCA REVLON taglio [illegible] ra, modello Pamela Br[illegible], [illegible] biondo platino, vendesi a L.150 000. 011-[illegible]

PARRUCCA corta mogano, capelli veri, con portaparrucca e testino per appoggio, vendo a L 30.000 Per informazioni telefonare al numero 011-[illegible]

PINZA elimina peli, Forever Flex, pinza magnetica, ottimo stato, imballo originale, valore L. 250 000 vendo a L. [illegible].000. [illegible] 011-3141621

[illegible] ELETTRICO [illegible] Shave, modello Tracer, con custodia, come [illegible], vendo a L.30.000. 011-2481341

[illegible] originale, 8 posti, buone condizioni, visibile a Pragelato, vendesi a prezzo da concordare. 011-710506 0330-426408

SERIE SPAZZOLINI [illegible], piu' idropulsore con 4 beccucci intercambiabili, supporto parete, Braun Dentalcenter OC3, vendo a L.60.000. 011-6190180 0338-[illegible]

[illegible]TI per misurazione glucosio, marca Rellocah, vendo L.70.000. 011-[illegible]

[illegible]PETO IDROMAS[illegible]GI With Ozone, Hp 5191, Philips, vendo a L.150.000. 0335-6604553

VIBROMASSAGGIATORE nuovo, a 5 velocita', 2 fasce, vendesi a L.200.000. Tel. serali 011-2730838

VIBROMASSAGGIATORE con 4 fasce, vendesi. Per informazioni telefonare al numero 011-3160523

VIBROMASSAGGIATORE Biomax American Star, nuovo, 5 velocita', varie fasce, anticellulite, rullocell, multidita, maniglia autotimolante, etc., vendesi a L.350.000 trattabili. 011-359980

VIBROMASSAGGIATORE singola velocita', completa di 4 fasce, usata poco, vendo L.170.000. Per informazioni telefonare al numero 011-3581833

[illegible] Multimassaggio, come nuovo, 5 fasce, perfettamente funzionante, vendo a L.180 000. 011-799054

VI[illegible] [illegible] con tasch, mai usato, vendesi a L[illegible]. Tel. pasti 011-9580097

VIBROMASSAGGIATORE a pedana, con 5 fasce, Monika Sport, lampada abbronzante della Philips, vendesi. Tel. serali 011-4110363

91/3 Centri [illegible] salute

[illegible] su TuttoAffari? [illegible] 011-5152

91/6 Ortopedia prodotti medicali

APPARECCHI ACUSTICI (n.2) nuovi, m[illegible] usato, marca Rexton F60PP, valore L.3mi[illegible], vendesi a L.600 000. 011-7716841

APPARECCHIO ACUSTICO perfetto, vera occasione, L.[illegible]

CARROZZELLA ELETTRICA Garuti, per invalidi, come nuova, munita di vari accessori, con rotaia per sistemazione su auto, [illegible]

[illegible] **ADULTI** per [illegible] ambulatorio, vendesi a L.[illegible], pasti 011-598181

SFIGMOMANOMETRO Erka 3000, nuovissimo, [illegible] a medico, valore [illegible] L.160.000. 011-655742

STAMPELLE in acciaio nichelato, buono stato, vendesi a L.30.000. 011-728957

91/11 Varie

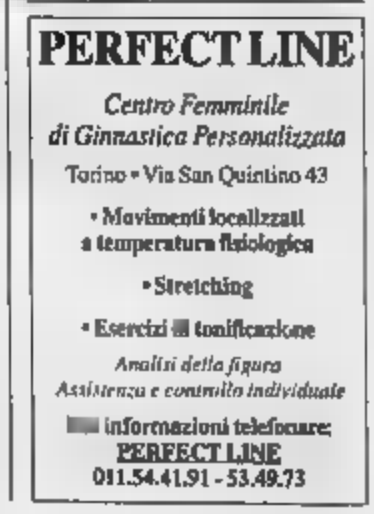

tempo libero - sport - viaggi

tuttoaffari

95 LIBERO [illegible]

95/1 [illegible]

ALTIMETRO MECCANICO di precisione, 16 rubini, Barigo 10307 0/4000 mt., divisioni mt.10, praticamente [illegible], vendo L.120.000. Tel.h.20.00 011-3971172

ARCO TRADIZIONALE ricurvo, 28", 50 libbre, Martyn X200, come nuovo, [illegible] a L.250.000. Tel. serali 011-9821692

ARCO mimetico completo di accessori, vendo a L.650.000 trattabili. Per informazione telefonare al numero 011-2264771

ATTREZZATURA SUBACQUEA muta stagna Mobys, usata per cinque immersioni, vendo causa cessata attivita'. Tel. serali 011-9106815 0338-7074850

[illegible]TO **SUBACQUEA** Gav Acquapro tg.M, muta Technisub Minorca tg.54, Pinna Cressisub Rondine n.42/43, vendo a prezzo da concordare. 0346-2310724

ATTREZZATURE SUBACQUE (n.2) completo di computer e bombole, un[illegible] e giacca, [illegible]. Per informazione telefonare al [illegible] 0347-7746685

ATTREZZI PALESTRA 1 panca romana, 1 castello, 1 panca orizzontale, 1 cyclette, vendesi. Per informazione telefonare al numero 011-9046472

BOCCE serie di 4, metalliche, piene, usate poco, con borsone sportivo, vendo a L.120.000 trattabili. 011-8053384

BOMA PER WINDSURF smontabile, lung.cm.160 e cm.210, chiusura rapida, accessoriato, vendo L.90.000. Tel. seraR 011-784804

[illegible] [illegible] sportivi, [illegible] a L.20.000. 01[illegible]0

CANOA CANADESE rigida, ideale per fiumi e laghi, vendesi a L.600.000. 011-[illegible]

CANO[illegible]AK monoposto, completa secchi galleggiamento, pagaia, paramonde, nuova, salvagente, [illegible]. 011-6570629

CANOA in vetroresina, praticamente nuova, vendo a L.600.000. 011-[illegible]42

[illegible] **SCI** (n.2) [illegible] nbi 5/8 anni, misura 55/56, 1 giallo e 1 bianco, vendesi L.30.000 cadauno; Moonboot misura 31/34, vendesi a L.30.000. 011-8236076

DEVI STAMPARE SUL TUO ABBIGLIAMENTO SPORTIVO E NON: NUMERI, LOGHI, O IL TUO NOME?
Vieni da "L'UNICO" stampiamo o ricamiamo tutto ciò che desideri. Sempre quantità minime e costi leggiundri di teli, preparazioni e altro.
PER INFORMAZIONI CI TROVI IN C.so Vercelli 140/bis - TORINO
Tel. e fax 011.242.18.83
E-mail 011242165 2@tol.it

COMPLETO SCI unisex, tg.46/48, vendesi a L.180.000; pantaloni sci tg.40/42, L.30.000. 011-503588

COMPRESSORE BOMBOLE SUB [illegible] visionato, [illegible] [illegible] casa, motore benzina hp.10, portatile, vendo L.2milioni. 0122-650158

CONTACHILOMETRI a contapassi, per footing, novita' giapponese, vendo a [illegible] sportiva o circolo podistico a L.30.000. 011-9322485

CYCLETTE DA [illegible] in buone condizioni, [illegible], 011-9359464

CYCLETTE computerizzata, piu' tavolo [illegible] computer, ottimo affare, vendo. Tel. [illegible] 011-4553206

CYCLETTE da camera, [illegible] computer e vogatore, vendo a L.190.000 non trattabili. 011-9572082

EROGATORI SCUBAPRO (n.2) [illegible] MK10/R190, 1 manometro, [illegible] tuale [illegible] immersioni, vendo a L.400.000. 011-3097137

GIACCA A VENTO uomo, rossa, piumino MC-Ross, vendesi a L.60.000; pan-

tecnici sci, blu elasticizzati, Effesse, bretelle invicta, lg.48, vendo a L.80.000. 011-7784137

mt.4, da discesa, vendesi a L.300.000. 011-9211449

KIT 7 MACCHINE per ginnastica passiva, marca Seven Toning, causa trasloco vendo. Ottimo affare. 011-541380

MOON-BOOT originali da bimbo, misura n.35/38, vendesi. 011-8127537

MUTA VELA lg.56, rossa, decompressimetro analogico, giubbotto profondimetro, 2° erogatore, erogatore Scuba, con segnalazione riserva, 011-9608277

MUTA 2 pezzi, Cressisub, ottime condizioni, inoltre cintura 4 pesi, vendesi a L.200.000. 0347-9008551

MUTA SUBACQUEA E pezzi Mares, lg.V. usata pochissimo e Jacket Ascanio, lg.M/L, praticamente nuova, L.500.000, anche separatamente 011-8191401

MUTE DA WINDSURF (n.2) una semistagna, lg.52, usate pochissima come nuove, vendo Tel. serali 011-9576200

PALESTRA CAMERA completa. Galaxy Gim, funzione 13 attrezzi 80 incorporati, come nuova, vendesi a L.2milioni. Trasporto a carico dell'acquirente 011-364257

PALESTRA DA CAMERA americana, tappeto per footing, vogatore regolabile, cyclette regolabile, disco rotante per fianchi, panchetta, vendo a L.1.500.000 011-735849

PALLINE GOLF nuove, vendesi L.2.000 cadauna 011-378315

PANCA FITNESS professionale, nuova, compresi pesi in dotazione, piu' altri pesi ulteriori, vendesi 011-9369514 0335-8177509

PANCA INCLINATA 1 rematore 80 gradi, piu 7 lettini ginnastica passiva, 2 lettini usati vendo a prezzo da concordare ore 9/18

PANCA Carnielli, con bilanciere Leg Estetion, Leg Curl, praticamente nuova, vari dischi da kg.10/5, vendo a L.500.000 0347-0147512

PANCA con attrezzi e pesi, piu' un da bowe, vendo. Tel serali 0347-

AGENA' della ATV, circa 70/80 voli, perfetto, omologato standard, volendo anche imbrago, della Trekking, vendesi a L.1.500.000 011-

TRE ESSE

DISTRIBUZIONE INGROSSO E MINUTO

CICLO MOTO ed

BIANCHI - LEGNANO - MALAGUTTI

Via Ottaviano 84 - 10040 VOLVERA (TO)
Tel. 011 [illegible] - Fax [illegible]

PARAPENDIO EDEL Super Space, mq 25, verde, pochissimi voli, piu' sellette Edel emergenza, vendo prezzo Tel. pasti 011-2180308 - 0335-6635636

PARAPENDIO FLIGHT Design 83, mq.31, peso pilota 95-125, colore bianco, mai incidentato, ottime condizioni, vendesi a L.900.000. 011-926889

PARAPENDIO PARADELTA Blazer, mq.30, peso pilota 85-95, intermedio, colore fucsia, perfetto, mai incidentato, vendesi a L. 700.000. 011-926889

PARAPENDIO Agena ITV, come nuovo, con accessori, vendo a L.2.800.000 011-9686442

PARAPENDIO Super Space, bile per prova, vendesi a L.1milione Volendo selletta Woody Walley, pari al nuovo. 0338-6040395

PATTINI A ROTELLE dal n.30 al n.40, vendesi. 011-213089

A ROTELLE da donna, stivaletto bianco, n.36/37, tenuti abbastanza bene, vendesi a L.85.000. 011-9806881

PATTINI A ROTELLE in linea n.42, modello Salotti Group, vendo. Tel. 32 oppure ore cena. 011-9424979

ROTELLE per ba di 3/4 anni, cercasi 011-3855986 011-

PATTINI IN LINEA REBPORT n.42, 3 ganci, ruote A, pochissimo, vendesi L.70.000 0348-4410382

PATTINI IN LINEA Rollerblade, colore nero, a 45, usati pochissimo, vendesi a L.80.000. 0347-0516996

PATTINI IN LINEA Tecnica Twin X Cera, mai usati, n.37/38, valore reale 210.000, vendesi a meta' prezzo causa errato acquisto. Tel serali 011-7392813

PINNE CRESSY-SUB Rondine, lunghe 88 profondita', n.41 piu' cintura Cressy-Sub con kg.2 di zavorra in piombo, vendesi 011-8982450

POWER TEK per esercizi addominali e pancia, come nuovo, vendo a L.30.000 011-5622698

RACCHETTA TENNIS HEAD ottimo stato, L.30.000, doposci uomo Tecnica, pelo naturale, n.42/43, nuovi, L.50 000. Tel. pomeriggio/sera o messaggio segreteria 011-8172652

RACCHETTA TENNIS Alto, nuova, con relativa borsa, vendesi. Tel. pasti serali 011-6687575

RACCHETTA TENNIS Head Titanium T1, nuova, accordata, vendesi a

RACCHETTA TENNIS Miller, ottimo stato, vendesi a L 40.000 011-

RACCHETTE TENNIS (n.2) Miller, ve, da incordare, vendo a L.100.000 cadauna, entrambe L.180.000. In regalo borsone 011-8992430 0338-4094690

RACCHETTE TENNIS (n.2) ottima tattura, mai usate, vendesi a modico prezzo In regalo relative palline e astucci pasti 011-8191136

nr.41/42, buono stato, cuscinetti nuovi, 011-785896

ROLLERBLADE professionali, nr.44, usati 1 volta, valore commerciale L.350.000, causa numero, ven- 011-889252

SCARPE BICI Shimano mod SHM-031, n.44, vendesi a L.70.000 011-879415

SCARPE CALCIO (n.2) nuove mai n.42, della Valsport, vendesi a L.80.000 in

SCARPE CALCIO Diadora, n.43, L.50.000; racchetta ping-pong Stiga L 40.000 scarponi sci n Tecnica L.30 000, attacchi sci alpinismo L 50.000, e in blocco L.100.000 011-2481341

DA PALLONE ra, misura 40/41, nuove, mai usate, vendo a L.50.000. 0338-9189414

NI da trekking, 2 pala, n.33 a 35, ottimo vendo a L.20.000

SCARPONI sci, mod.XR7, n.45, usati pochissimo, vendesi a L.150.000

LANGE da sci, n.37, in ottime condizioni, vendesi. serali 0338-9579820

LANGE da sci, n.42, colore nero, vendesi a L.80.000; Tecnica, n.38, colore bianco, vendesi a L.60.000 011-3583114

SCARPONI SALOMON 9.1 Racing, color viola, n.43, (volume 345) usati una stagione, vendo a L.150 000 Tel. serali 011-3096150 - 0347-

SCARPONI SALOMON n.38, calzata posteriore, adatti a principianti, vendo a L 30 000 Tel. dopo le ore 18.00 e sab/dom 0347-5882241

SCARPONI SCI SALOMON SX52, n.42, buone condizioni, vendo 011-

SCARPONI SCI Lange, n, tecnici, nuovi, vendo causa errata misura a valore L.400.000 Tel serali 011-336923

SCARPONI SCI Lange System 4.8, blu, n.44, vendo a L.100.000 Tel pasti

SCI alpinismo Raichle, nr.43, come nuovi, vendesi Tel 011-4033112

SCARPONI per bimbo, misura 18.5, marca Rossignol, vendesi a L 50.000 011-9914042

Nordica e Dolomite, sci Rossignol, slalomi per principianti, vendo a L 20.000 il paio. 0122-640301

SCI ALPINISMO Aghan, attacchi Emeri, lunghezza cm.180, vendesi 0122-48812

BLIZZARD altezza mt 1.70, completi di attacchi e bastoncini, vendesi a L.70.000. 0338-5256830

SCI CARVING Rossignol Toon, vendesi 0122-640369

SCI DA FONDO Fischer Europa Glass, misura 205, attacchi e bastoncini, come nuovi, vendo L.100.000, regalo scarpe da sci n.41/42 011-928311

SCI DA GARA Fischer Slalon, cm.180, attacchi Tirolya, vendo. 011-7397324

SCI DONNA Salomon Monocoque, altezza cm.180, attacchi, bastoncini, scarponi n 39/40, buono stato. L.200.000 trattabili 011-7800573

SCI DYNAMIC VR23 lunghezza 195, attacchi Salomon 477, vendesi per inutilizzo a L. Tel 011-4500348

SCI ELAN PROMINENCE 773 cm.180 attachi Marker M28, vendo L.200 000. Tel. dopo h.20.00. 0339-3026858

SCI FISCHER PROTEC cm 195, attacchi Tyrolia 480 piu' bastoncini, vendo L.150.000 011-789154

SCI FISCHER completi di attacchi Tyrolia e racchette, h.mt.1.80, vendo L.100.000 011-9425638

SCI FISCHER da fondo con bastoncini, scarponi n 42, nuovi, vendesi a L.200.000 011-9106668

SCI FREYRIE principianti, mt.1.80 circa, senza attacchi vendo a L.30.000; lamine e fondo gia' fatti. Tel. ore 16.00 e sabidom 0347-5882241

SCI SIDECUT 6.0 Pro Carbon, cm.195, nuovi, ancora imballati, vendesi causa doppio regalo. 0347-2721927

SCI ROSSIGNOL DV7 cm.188, vendo a L.150.000; scarponi Nordica da donna, n.38/39 a L.50.000. 0338-4754085

SCI ROSSIGNOL cm.180, attacchi Salomon e bastoncini, mai usati, vendesi a L.120.000 011-9586868

SCI ROSSIGNOL mt.2.05, attacchi Salomon 444 e bastoncini, condizioni, vendesi a L.50.000 Tel ufficio 011-7784137

SCI SALOMON Proteik, altezza cm.195, usati 1 stagione, con attacchi Salomon 997, privato vende causa inutilizzo a L.370.000 0339-2148185

SCI 2S, 1 95. attacchi Marker Racing, vendo a L.400.000 trattabili. 011-8985484

senza perno, con bastoncini, vendo a L.20.000. 011-4552674

SKI-ROLL attacco Salomon, vendesi causa inutilizzo a L.150 000 0348-7123002

SNOWBOARD attacchi rigidi, vendesi a L Tel serali 011-4033112

WINTER-SURF cm.163, da Free Style con attacchi, usato pochissimo, per principianti vendo a prezzo interessante 0338-

SPALLIERA CASA/PALESTRA con scalini in faggio, mt 2 80, altezza cm 55, vendo L 100 000 ital pasti 011-9587066

STECCA BILIARDO in legno mt 1 50, ottimo stato, vendo a L.40.000 011-367023

ALPINESTAR Circus, bianco/rosso, n.39, tenuti bene, vendesi a prezzo da concordare Tel dopo ore 20.00 011-255610

STIVALI modello Agle, n.41/42 vendesi a cup, desi a L.50.000 0335-6844590

STIVALI n.35, pantaloni tg.42, per equitazione, vendesi Tel pasti 011-2238918

TANGHO' della Monica Sport, come nuova vendo a L.150 000 e vibromassaggiatore a 1 velocita', con 8 fasce a L.100.000, anche separatamente 011-

TAVOLA FREERAID usata 1 stagione, soletta nuova, attacchi Burton, scarponi n 41, vendo a L.50.000 eventualmente abbigliamento da snowboard 011-2267031

TAVOLA SNOWBOARD Burton, con attacchi originali, vendesi pasti 011-9243583

TAVOLA WINDSURF piu' albero vela, boma, causa inutilizzo vendo a L.600.000 trattabili 011-4523804

TAVOLE (n.2) con attacchi, vendo a L 100 000 011-8614742

uomo, 52, blu avio e fucsia, ottima, a L 60.000 011-9572685

TUTA Scubapro Capo Horn, taglia L pochissimo vendo 011-9581368 0348-3006643

VELE WINDSURF Gaskine mq.6.6, vendo a L.320.000; Arrbiade mq.6.2 a L.350.000 Art mq 7.5 a 011-9207558

VOGATORE CARNIELLI buone condizioni, vendo a L.60.000. 011-8125274

WINDSURF SIC 2.85, in ottime condizioni, privato vende a 011-7804858

WINDSURF MISTRAL kg.9, lt.128, cm.298, vela slalom mq 6.4, muta invernale, vendesi 011-3867181

WINDSURF completo mt.3.80, albero divisibile, boma regolabile, tavola molto stabile, ottima per imparare, vendo L.350.000 011-9854577

WINDSURF mt 3 9, completo, ottime anche per principianti, tavola, boma, albero, 2 vele, vendesi a L.700.000. 011-728856

95/2 Canne pesca

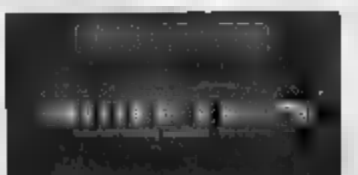

CANNA da passata Daiwa MT6 a L 150 000, canna inglese Browning MT4 2 a L 250 000, canna mosca Orvis HLS 8 pezzi, coda 5 a L 350 000 Serali 011-9906454

FUCILE SUBACQUEO ad aria compressa, 2 regolazioni, vendo a L.120.000 trattabili Tel pasti 011-8320860

GUARNELLI PESCA Alcedo e Zangi, produzione anni '40/50, vendesi anche separatamente 011-701192

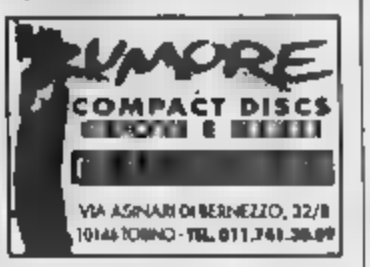

SACCA porta canne da pesca, nuova, colore blu e giallo, vendo a L.40.000 011-8984008

95/3 Campeggio attrezzature

tavolo grande resina, 3 sedie stuoia veranda mt.4x3, cucina 3 fuochi bombola, bidetto cavo elettrico mt 25, salvavita, vendo 011-4551281 0347-4221881

AIR CAM 2+1 posto vendesi a L 500 000 011-6810129

AIR CAMPING completo, 3+1 posti, estivo stato dotato di veranda e tendalino vendo L 1.400.000 011-4031129

AIR CAMPING vendo a L.400.000 0339-5710398

pieghevole, campeggio, modello Faroe, vendesi a L.75 000 pasti 011-2733674

LO APPENDICE usato 8 volte, ottimo affare vendo 011-4116171

CARRELLO pieghevole modello Rapido', 8 posti letto e veranda, ottime condizioni, vendo a L.3milioni trattabili 011-9311929

CARRELLO TENDA COARVA posti 5+1, ottimo stato, completamente arredato, vendo a L.1 500 000 trattabili. 011-2264120

CARRELLOTENDA COARVA 10 anni, revisionato, 5+1 posti, accessoriato, veranda cucina, ottimo stato L 1.200 000 011-9564320

CARRELLO TENDA 3 posti, usato 2 volte, vendesi a L No perditempo 011-3247566

CARRELLO TENDA 4 posti, Eurotenda, anno '91, ottimo stato, come nuovo, vendo a L.2milioni. Tel. serali 0124-616548

CARRELLO TENDA 4 posti, completo frigo, stuole accessori, vendesi a prezzo da concordare 011-4055062

CARRELLOTENDA Collegari, 6+4 posti, al miglior offerente. 011-3471166 0368-7418042

CARRELLO TENDA Collegari usato poche volte, 6+4 posti vendo a prezzo da concordare Vero affare 011-

CARRELLO TENDA Coarva Master, accessoriato, vendesi L 1 400.000 Tel serali 011-9580796

CARRELLO Combi vendo a L.1.500.000

CARRELLO Eurotenda appendice, assente valuta ampia veranda, anno '94, usato 3 volte vendesi a L 2milioni trattabili 011-4150343

Eurotenda, 2 camere letto guscio plastica mai usato in box, vendo. 011-3821346

CARRELLO TENDA Fenno, anno unico proprietario, usato una volta, rimessato al coperto vendo L 1 500 000 Tel pasti 011-4704858

CARRELLO TENDA Kingway York Chalet, 4+1 posti, cucina, spogliatoio, 2 ruote di scorta, ottime condizioni vendesi a L 600 000 Tel ore 19/20 011-3835504

CARRELLO TENDA Rachel, anno '97, 4+2 posti, accessoriatissimo, rimessato in usato 1 volta sola, vendesi 0124-38791

CARRELLO TENDA Trigano, accessoriato affare, vendesi Tel serali 011-703411

CARRELLO TENDA Trigano Ranger, 4 posti, copertino rigido, ruota scorta e accessori, sempre al coperto, vendesi. 011-9980724

CARRELLO completo attrezzatura, 4 posti, tenuto al coperto, vendo a prezzo Tel serali 011-841031

CARRELLO TENDA modello Riviera Jamel, vendesi Tel.pasti 011-9873027

CARRELLO TRAINABILE auto, metallico, con copertino ruota scorta, misure 140, 120, 65, in buono stato, vendo a L.400 000 011-8987085

CUCINA DA CAMPEGGIO vendo a L 100.000. 0335-6324239

FRIGO TRIVALENTE portatile, capacita' lt.47, cm 50x50x50, vendo a L.200.000 serali 011-9049649

scaldavivande portatile, perfetto e tempo libero, vendo a L.140.000 0338-5820554

LAVATRICE campeggio Minnwasch 2000 usata pochissimo, ancora con imballo originale, vendesi a L 80 000 trattabili

LETTINI tavolo, sedie, stoviglie, ghiacciaia, vendo Tel serali dopo 011-6055575

LETTINO BREVI da campeggio, vendesi Tel pasti 011-8223182

LETTINO CAMPEGGIO con valigetta e m vendo doppio regalo. 011-3822166

LETTINO CAMPEGGIO per bambino/a come nuovo, cm 130x60, vendo a 011-7804587

LETTINO CAMPEGGIO vendesi a L 50 000 011-595249

per acque nere, desi a L 011-6834716

ROLLER ALICE 4 posti lunghezza mt tenuta sempre al coperto vendesi a L 4mi Tel. pasti 011-9969736

TAVOLINO 4 sedie incorporate 8 ombrelloni 2 bombole gas da 2 e 5 piene con fornello avviabile tutto a L.200 000, anche separ TEDS

TENDA A CASETTA 4 posti, 2 camere separate, cucina, veranda, usata 15 giorni, vendo a L 400 000 Regalo tavolo, 4 sedie frigo e cucina campeg 011-4520498

TENDA 4 posti Ferrino come nuova affarone vendesi a L 350.000 011-351919

TENDA A CASETTA 5 posti, 2 camere ampio spazio interno, veranda usato pochissimo, mai presa pioggia, qualsiasi prova, causa inutilizzo, L 400.000 Tel serali 011-235462

TENDA A CASETTA con veranda, camping, 4 posti letto completa attrezzatura vendesi a L 500.000 inutilizzo 0121-73995

TENDA A CASETTA posti 2+1, vendesi a L 250 000. 011-3092756

TENDA CAMPING PACK 4 posti letto, veranda, vendo a L.600 000 trattabili 011-4153021

A CAMADESE 5 posti letto, colore blu usata 2 volte, vendo a L 0347-7157640 0335-7164192

TENDA CASETTA 4 posti come nuova, usata poco, vendo a L 300.000 e veranda aggiuntiva a L.50.000. 0172-713800

CASETTA veranda, cucina, 2 camere, marca Andrea piu carrello appendice e per campeggio vendesi anche separatamente Serali 011-4240545

TENDA FERRINO Dumbo, 3 posti, nuova, vendesi a L 250 000 011-4031129

TENDA IGLOO 2 posti, vendesi a prezzo da concordare 011-6638191

TENDA IGLOO 2/4 posti, vendesi a L 70 000 011-3092756

TENDA IGLOO mai usata 3+1 posti, con doppia entrata, veranderina anteriore doppio telone corde picchetti etc vendesi a L 190 000 0338-9723411

in stato vendo a L 600.000 011-8111389

MUSSO nuova, imballata, 4 posti, 2 tende, WC chimico, tavolini mobiletti brandine materassini, sedie, lampade, altri accessori vendo a L.1 100.000 tutto 0141-934726

TENDA per 8 persone completa di tela vendesi a L 10 000 Tel ore 7-9 011-

THERMOS POLAR lt 5, infrangibile, adatti per bevande, completo di vaschetta e bicchieri, vendo a L.16.000 011-2481341

95/5 Modelli, modellismo collezionismo vario

2 **LIRE** anno '58, in alluminio collezionista acquista L 80.000 cadauna Tel pasti 011-9837494

60 ANNI DI FORMULA 1 biografia Ferrari, edizione numerata, certificato, lettera autografata Forghieri, vendesi al miglior offerente. Serali 011-4371586

ALBUM CARTOLINE acquisto manifesti pubblicitari, figurine, soldatini, giocattoli latta, automodelli scala 1:43 bambole, giostre, robot 011-3178167

ALBUM libri, manifesti, soprammobili, radio, quadri, macchine fotografiche, vetri cattedrale, dischi, orologi giocattoli robot, bambole e soldatini, acquisto

ALBUM CARTOLINE stampe e quadri, argenti, penne, accendini, giocattoli, bronzi macinini caffe', delabri, vetri colorati antichi, acquisto da privati. 011-6612302

ALBUM FIGURINE PANINI completi e perfetti, Spagna 82, Super Auto 74,

Storia dell'Automobile 71, vendesi. [illegible]

ALBUM FIGURINE Pilotissimi, Formulissima, completi di figurine ancora da applicare con la storia della Ferrari e Formula 1, vendo a collezionista. 0347-5862241

ALBUM FIGURINE cartonate di Goldrake, Capitan Harlock, Gig Robot, Mazinga, etc., [illegible] in acquisto. 011-2237846 - 0335-8361022

ARCHIVI anteriori al 1960 contenenti: raccomandate, espressi, assicurate, cartoline di ogni genere e qualsiasi tipo di documento postale, acquisto contanti [illegible]

AUTO [illegible] E MOTO d'epoca, [illegible] storico di coppe e targhe ricordo ai partecipanti, premiazioni raduni Vetteran Car, vendesi. Ufficio 011-8131483

AUTOGRAFI di squadre calcio italiane ed estere, vendo a prezzo interessante. Tel. dopo h.19.00 011-8506109

[illegible] **L.5.000** fuori corso (con [illegible] Colombo), vendesi al miglior offerente. Tel Arianna 0347-5862241

BANCONOTE (n.30) [illegible] L.1.000 fuori corso, centinaia [illegible] monete [illegible] L.5/L.10/L.20, [illegible] al miglior offerente Tel Davide o [illegible] messaggio segreteria 0124-32053

BIGLIETTI [illegible] collezione, [illegible] 011-9203710

BOLLETTINI Accademia [illegible] Marciaz [illegible] anche solo per estreme copie. 011-8506127

BOTTIGLIA WISKY alcool 43 gradi, distillate 1966, vendesi. 011-3110564

BOTTIGLIA rosso antico, dal '62/63, vendesi a L.300.000 011-7718941

BOTTIGLIE vino vecchio, da collezione, causa spazio vendo da L.2.000 Tel pasti 011-337122

BUSTE [illegible]O GIORNO (n.60) Italia, Vaticano, [illegible] Marino, anni [illegible], vendo al miglior offerente [illegible] serali 011-748397

CALENDARI LAVAZZA acquisto. 011-[illegible]

CALENDARI PIRELLI '90/91/92, vendo a L.1milione cadauno 011-5565010

CALENDARI PIRELLI annate 1985/1993, con imballo originale, [illegible] desi a L.800.000. [illegible]

[illegible] **PIRELLI** anni '88/89/90/96, vendesi. 011-8988534

CARICATURE DI POLITICI (n.8), [illegible] zi [illegible] Borghese, vendesi a L.50.000. [illegible] ufficio 011-2052934

CARTAMONETA E MONETE fuoricorso, [illegible] ed estero, acquisto. 011-2261554

CARTE DA GIOCO antecedenti anni '50, collezionista [illegible] in acquisto. 0338-4651396

CARTE TELEFONICHE italiane, [illegible] 700 pezzi, vendesi intera collezione e pezzi singoli. Prezzi inferiori ai cataloghi. Estero L.1.000. 0322-82298 0347-[illegible]

CARTOLINA anteriore 1940, bianco e nero, [illegible], vecchie frontiere, ben [illegible]rati, animata, vendesi a L.25.000. Tel. ore 13 011-9492928

CARTOLINE [illegible] e qualsiasi altro [illegible] con soggetti angeli, acquisto, inoltre cerco santini religiosi antichi 011-3172828

CARTOLINE FRANCOBOLLI monete, dischi, libri, fumetti, [illegible], medaglie, [illegible], acquisto e contanti 011-8190855

CARTOLINE VECCHIE figurine ed altri oggetti in carta, privato acquista. 011-857874 - 0347-9237465

[illegible] (n.12) delle manifestazioni calabresi, vendesi a collezionisti. Stupende, affare. [illegible]

CARTOLINE antecedenti 1950, vecchi santini, privato acquista con massima valutazione 011-9713870

CARTOLINE [illegible] Piemonte, acquisto 011-3191408

CARTOLINE dell'irpinia e provincia di Avellino, cerco in acquisto o scambio con cartamoneta. 011-9540[illegible]

CARTOLINE dell'esposizione di Torino nel 1911, cedo a collezionisti. Tel serali 011-363005

CARTOLINE ed altro, materiale [illegible] co di Valle Sauglio frazione di Trofarello (TO), acquisto. 0335-8409867

[illegible] **DELLA NONNA** antiche, acquisto, ceramiche, libri, cartoline, orologi, quadri, ventagli, mobili, penne stilografiche, giocattoli, bambole, soldatini e robot. 011-3176187

DISCHI e poster americani, originali anni [illegible] (Doors, [illegible] Zeppelin), vasto assortimento, privato vende 011-7792758 - Fax 011-707738

DIVISA [illegible] e cappotto, ben [illegible] nuti, anni '70, [illegible] a commerciante militaria o collezionista, prezzo da [illegible] cordare Tel ore 16.00 e [illegible] 0347-5862241

ELEFANTE IN ARGENTO e avorio, h.cm.30, da collezione, vendesi 011-8505795

ELMETTI E MEDAGLIE militari, fino alla 2^guerra mondiale, cerco in acquisto. Tel serali e chiedere di Stefano 0321-463042

ELMETTO ORIGINALE da vigile del fuoco americano (come l'originale del film "Fuoco Assassino"), cercasi. Tel. ufficio 011-2604777

FIGURINE DIABOLIK anni '70, inoltre cartoline dell'Inter, antecedenti anni '90, cercasi in acquisto. 011-806-4035

FILATELICO R.ITALIANA completa, usata 80%, catalogo Bolaffi, vendo a vera intenditore 011-771030

FOGLI E CUSTODIE della Mare, per francobolli Jersey e Guernesey, anno 1969/1986, privato vende anche separatamente Tel ufficio 011-500356

FOGLI MILORD Bolaffi per francobolli di Israele, con appendice, anni 1954/1981, vendo anche separatamente. Tel. ufficio 011-500356

FOTOGRAFIE di marinai in divisa intere o ritratti con berretto leggibile nastro, anni '40/50, eventualmente solo per estreme copie, cercasi 011-8506127

FRANCOBOLLI ED ALBUM di tutto il mondo, vendo. 011-7396754

FRANCOBOLLI [illegible] esteri e spezzature importanti Italia, collezione privato vende a privato. 011-3242327

FRANCOBOLLI Repubblica Italiana, usati, periodo 1950/1990, 8400 pezzi catalogati per anno e serie, visibili 1744 componenti su album, privato vende. 011-4374487

FRANCOBOLLI Vaticano, San Marino, nuovi, Europa Occidentale, usati, vendesi. Per informazioni tel ore ufficio 0348-4107094

[illegible] collezione di circa 1000 esemplari, visitati da tutto il mondo, vendo al miglior offerente. Tel. serali 0339-5833173

FRANCOBOLLI collezione, Regno usati e spezzature Repubblica Italiana, nuovi e usati, [illegible] Marino, Vaticano, singoli e quartine, privato vende 011-[illegible]

FRANCOBOLLI di tutto il mondo (1200) ven[illegible] a L.600.000. 011-9842927

FRANCOBOLLI nuovi, Repubblica, Vaticano, San Marino, disponibili singoli e quartine, vendesi. 011-3490884 0330-541829

FRANCOBOLLO [illegible] della Ferrari, vendesi. 0122-39422

GETTONI TELEFONICI da collezione, privato acquista, vende e scambia. Stipel, Telve Timo, [illegible] bronzo o [illegible]. Tel pasti 011-351130

[illegible], collezione, molti doppi, nuovi e usati, vendo 0121-833083

GRUPPO FOGLI e [illegible] custodie Bolaffi Milord, per francobolli [illegible], [illegible] 1929 al 1978, vendo. 011-9871088

I CASTELLI D'ITALIA francobolli usati, su frammento, gr[illegible] accumulo, privato vende al miglior offerente Tel. dopo le ore 18.00 e sab/dom 0347-5862241

INTERI POSTALI aerogrammi, Italia, Vaticano, San Marino, dal 1973 in poi, vendesi a modici prezzi. 011-296681

LATTINE BIRRA collezione di 170 pezzi da cl.33 a 35 pezzi da cl.50, vendesi. Tel. serali 011-7706523

LIBRETTI MANUTENZIONE e oggettistica auto d'epoca, marca Lancia, vendesi anche in blocco 0347-7296529

LIRE 500 ARGENTO privato acquista da privati, massima valutazione e pagamento per contanti. 011-711803

LOCOMOTIVA Rivarossi, serie capolavori in scala 0, vendo. 011-8988534

[illegible] anteriore [illegible], [illegible] medaglie, crest, cartoline, berretti, elmetti, oggettistica, documenti, calendari fino al 1980, cerco 0338-[illegible]

[illegible] Reve Volte', Soie Rouge, Taage, Perle Noire, C'est Moi, [illegible], Rare Gold, Far Away, ml 4, L.18.000/cad., collezione L.50.000 0347-5862241

MONETA CARTAMONETA fuori corso di tutto il mondo; francobolli Regno, Repubblica, Vaticano, San Marino, Europa, privato acquista in contanti. 011-9713870

[illegible] **ITALIANE** d'ogni tipo, L.1 '48/47/50/58; L.II '48/47/48/58/58, acquisto, massima valutazione 011-7399564

MONETE correnti o meno, oro o argento, cartamoneta, [illegible] oro, acquisto [illegible] pagamento in contanti Tel pasti 011-6632683

[illegible] di [illegible] a [illegible] cerco in [illegible] quisto e/o scambio, anche lotti e eredita', massima valutazione Tel. pasti 011-2166815

[illegible] per collezionisti, L.6/10/20, vendesi. 0338-3795807

NUVENIA cerco 25 punti, oltre L.100 a punto. 0347-5862241

[illegible]CA materiale vario di nessun pregio, ma ottimo per chi vuole iniziare i mercatini delle pulci, vendo. 011-2053419

[illegible] **ARGENTO** [illegible] privato acquista solo da privati, [illegible] valutazione e pagamento [illegible] contanti. 011-711803

[illegible] tipo bracciaietti etc.., e monete d'oro e d'argento, signora [illegible] in acquisto. 0347-7187861

PELUCHES e sorprese di Mc Donald's o Burghi, acquisto. Tel. serali 011-3191408

PERSONAGGI Mc Donald e Burghy, acquisto. Tel. pasti 011-8847866

PIALLE IN LEGNO buone condizioni, vari dimensioni, vendesi a collezionisti o commercianti dell'usato 011-8800567

PIATTI MONDOVI' collezione composta da piatti, tazzine, scodelle, vendo a prezzo di realizzo No perditempo. 011-8472340

PLASMON/CRAVIDY'X Di' cerco punti in regalo o pago L.10[illegible] cadauno ed oltre [illegible] punti [illegible] Cereali 0347-[illegible]

POSTERS AMERICANI originali anni '60 (Doors, Led Zeppelin), vasto assortimento, privato vende. 011-7792758 - Fax 011-707738

[illegible] **DURA VERA** e Bella, acquisto a L.100 per punto intero e L.8.000 per tessera completa, scambio o cerco in regalo. 011-3116410 0347-7190953

PUNTI ACQUA VERA vendesi. 011-3184677

[illegible] **KINDER** cercasi in cambio [illegible] punti altre raccolte o schede telefoniche [illegible] serali 0347-8398453

[illegible] [illegible] Granarolo, vendo. 011-2478965

PUNTI PLASMON/VESSO cercasi 011-3184677

[illegible]ADRETTI (n.10) in legno, cm.35x23, [illegible] macchine antiche a sbalzo, con bagno d'argento, collezione vendo a L.700.000 Tel negozio 011-8196266

RACCOLTA PUNTI Reda 98, vendo o scambio 011-254700

ROTOLONI REGINA e lovaglioni carta, cerco 22 punti, scambio o pago L.200 a punto. 0347-5862241

SCATOLETTE TRASPARENTI 10/12 posti per contenere sorpresine Kinder, Parmalat, Bauli, Mila, Findus e [illegible] marche, vendesi Tel pasti 011-8847866

[illegible] **TELEFONICHE** italiane, nuove e usate, vendesi. Per informazioni tel ore ufficio 0348-4107094

SCHEDE TELEFONICHE (n.100) diverse una dall'altra, vendo a L.90 000 011-7718941

[illegible] [illegible] collezione vendesi [illegible]

[illegible] **TELEFONICHE** italiane, straniere, vendo a prezzi bassi. [illegible] 5256930

SCHEDE TELEFONICHE di vario tipo, vendesi a modico prezzo. 011-853134

SCHEDE TELEFONICHE bassa tiratura, nuove o usate, vendo e scambio. 011-7391241 0347-0520610

SCHEDE TELEFONICHE nr.150, internazionali ed italiane, vendesi in blocco a L.150.000 o accetto offerte per schede singole e basse tirature. 0339-[illegible]

SCHEDE TELEFONICHE tutte a bassa tiratura, nuove ed usate, vendesi a L.3.000 [illegible]

SCHEDE TELEFONICHE serie turistiche, serie 2000 e altre di bassa e alta tiratura, privato vende [illegible] a collezionista. Tel. [illegible]rali 011-3141692 - 0348-3180025

SIGARETTE pacchetti di tutto il mondo, vendo collezione intera. [illegible]

[illegible]DA[illegible] vecchi e giocattoli [illegible] Italia, cerco in acquisto Tel. serali e chiedere [illegible] Stefano [illegible]

[illegible] **INDER** Milka, Bauli, Parmalat e Findus, acquisto. Tel [illegible] 011-3191408

[illegible] [illegible] Parmalat e Findus, acquisto Tel serali [illegible]-[illegible]

SORPRESINE KINDER scambio [illegible] punti Plasmon, [illegible] in regalo o pago L.100 a punto. [illegible]

SORPRES[illegible] [illegible] scatolette 10/12 posti, modello universale, novita', vendesi. 01[illegible]

SORPRESINE [illegible] vendo e scambio 011-9203710

SWAROVSKI dragone, tartaruga, leone, cudu', vendesi 011-8988534

[illegible] [illegible] vendesi 0338-9853433

SWAROVSKI piccolo firmato da Designer, vendesi. 0338-9853433

TESSERE AUTOSTRADALI vecchie e tangenziali, piu' cartoline antecedenti 1940, acquisto. Tel. pasti 011-6600567

[illegible] **TELEFONICHE** cartoline, banconote fuoricorso, [illegible] in acquisto. 011-356700

TESSERE TELEFONICHE [illegible] [illegible] plete turistico 1990, [illegible] [illegible] 120 pezzi, nuove e magnetizzate, collezionista vende a collezionista No curiosi e perditempo 011-345619

TRENINI MARKLIN collezioni, cercasi. 011-9002581

WHISKY collezione degli anni '40 agli anni '70, n.50 bottiglie, vendo in blocco al miglior offerente. Tel. pasti 011-[illegible]

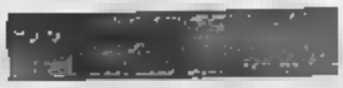

[illegible] [illegible] nuova, marrone, imballo originale, vendesi a L.120.000. 0339-3377703

CANON FX con obiettivo mm.50, tele da mm.135 e grandan[illegible] da mm.28, vendesi 011-396396

[illegible] **CANON** modello 5E14 XLS, accessoriata, con libretto istruzioni, vendo [illegible] miglior [illegible]. 011-[illegible]

CINEPRESA Canon Sound 312 XLS, sonora, con microfono e custodia, [illegible] me nuova, vendesi 011-9338109

COMPRO VENDO PERMUTO
materiale fotografico. Reflex Top Linea, Via Governolo, 12 Torino. Tel./Fax 011-561250 - E-Mail:crimiaz@tin.it
www.consoft.it/negozi/foto.html

CORREDO FOTOGRAFICO Canon FD corpo Canon AE1, [illegible] Canon FD28 [illegible], [illegible] F/1.8 ed FD135 F/3.5, duplicatore, [illegible], flash 011-[illegible]

CUSTODIA SUBACQUEA Sony MPK-TR, piu' telecamera Sony TR55, usata pochissimo, come nuova, vendo a prezzo trattabile [illegible], serali 011-4377563

DIAPOSITIVE E COLORI circa n.200, ottima qualita', su pellicola Kodak, [illegible] gurante Bardonecchia e i Giardini [illegible] Valentino, vendo L.1.000 cadauna, anche singolarmente. [illegible]

[illegible] **MULTIFUNZIONI** Nikon MF-28, per F90/F90X, nuovo con imballo e garanzia Nital da spedire, vendo a L.400.000 Tel pasti [illegible]

HASSELBLAD CORPI obiettivi, magazzini, accessori vari, nuovi/usati, anche non in buono stato o da riparare, cerco in acquisto Tel. serali 011-7790033

INGRANDITORE DURST M601, [illegible] desi a buon prezzo. 011-2236786

[illegible] **FOTOGRAFICO** professionale, 6x9, fuoco automatico, ottica 105mm., perfetto, vendo a L [illegible] 0143-321240

INGRANDITORE ORIZZONTALE [illegible] inizio secolo, ottica Voigtlander [illegible] [illegible] lastre e negativi [illegible] 30/60, vendo. Tel. negozio 011-5623681

MACCHINA FOTOGRAFICA Olympus OM30, autofocus, automatica e manuale, ottime condizioni, zoom Tamron 35/135, accessori, vendo a L.[illegible] 011-853090

MACCHINA FOTOGRAFICA compatta, [illegible] Kodak, vendo a [illegible]. Tel. serali [illegible]

MACCHINA FOTOGRAFICA Canon AE-1 programm, con ottica originale mm.50, 1.8 flash Strobez, borsa e [illegible], vendesi a L.450.000 011-3183141

MACCHINA FOTOGRAFICA Contax RTS II, [illegible] W/3 e [illegible] Zeiss, 25/2.8, 50/1.4, 85/2.8, 200/3.5, originali Fows, vendesi 011-8224667

MACCHINA FOTOGRAFICA [illegible] quea Motormarine II, completa [illegible] Yacht e accessori, tutto in scatola originale, usata pochissimo, vendo. 011-8561368 0348-3006643

MACCHINA FOTOGRAFICA Pentax Espio 140, cerco in acquisto a prezzo modico. 0335-8145083

MACCHINA FOTOGRAFICA Olympus AF-1, mini, impermeabile, quasi nuova, con custodia e istruzioni, vendesi. Tel. serali 0125-536180

MACCHINA FOTOGRAFICA Olympus con zoom 38/80, telecomando, completamente automatica, vendo L.250.000 Tel. serali 011-9172640

MINITELECAMERA digitale Sony, 20X, vendo. 011-8171600

[illegible] **OYNAS 500** con teleobiettivo 28-210, [illegible] per trasporto tracolla, vendesi a L.650.000. Giuseppe 011-[illegible] 0336-8307466

NIKON [illegible] solo corpo, [illegible] a L.2.200.000 trattabili. 0339-5804034

NIKON F90X [illegible] nuova, [illegible] Nital Card, obiettivo Nikon autofocus 28/70mm. D, vendo a L.1.700.000. 011-8063672

NIKON SM2 NEW con zoom originale Nikon 80,200 mm., focale 4, piu' mm.35 Nikon, vendo in blocco a L.1.500.000. 011-8063672

NIKON f3 HP, motore mm.50, 6 vetrini messa a fuoco; Nikon fm2, motore, [illegible] 70 f.28, tamron 300 f.2.8, Tamron 180 f 2.5, vendesi. 0347-3808521

NIKON ottiche originali, garanzia, Nikkor AF 28 mm 2.8 autofocus, vendesi a L.400.000; Nikkor AF 70.210 1.4, autofocus, L [illegible] 011-232985

OBIETTIVO NIKON 24 F [illegible], [illegible] AI, pari al nuovo, [illegible] 011-885080

OBIETTIVO SCHNEIDER Componon 45/105, nuovo, L.180.000; obiettivo Schneider Componar 3.5/50 a L.150.000, obiettivo Schneider Componar 4/75 a L.180.000 e piastre per ingranditori 0339-3377703

OBIETTIVO SOLIGOR mm.28, nuovo, serie 3 pezzi tubi prolunga Tanko, automatici, nuovi (mm.12/20/36) per Reflex Canon TTL, vendesi. 011-9338109

OBIETTIVO YASHICA mm.50, mai usato, vendesi. 011-8066489

OLYMPUS OM10 obiettivi mm.24, Vivi[illegible] mm.70-210 zoom, flash T20 [illegible] Olympus, vendesi a [illegible] trattabili [illegible] serali 011-7791280

[illegible] **845** professionale, [illegible] ottica [illegible] e magazzino pellicole, vendo a L.4 [illegible] [illegible] 0348-2210227

POLAROID istantanea, macchina fotografica con flash incorporato, come nuova, vendesi a L.60.000 non trattabili. 011-4112701

PROIETTORE DIAPOSITIVE Ikelux, bianco, ottica Zeiss, comando a filo, vendesi a L.100.000 011-9572685

PROIETTORE [illegible] [illegible] 128, vendesi. Tel pasti 011-5178342

[illegible]**ETTORE** [illegible] Chinon Sound P300 Super8, [illegible] nuovo, vendesi [illegible]

[illegible] Cine Sound mm.8, [illegible] noro, anni 60, [illegible] collezione, con valigetta vendo a L [illegible]. 011-8062448

PROIETTORI cinepresa, moviola super 8, anche rotte, per pezzi di ricambio, cerco in regalo Tel. serali dopo ore cena 011-9364314

TELECAMERA HITACHI video8, stereo, modello E10F, con borsa originale, accessori e [illegible] batteria, vendo a L.400.000 011-8899513

TELECAMERA PHILIPS VHS C [illegible] cessoriata, utilizzabile come videoclettore per visione tv [illegible] riprese fatte, [illegible] [illegible] serali 011-9853761

TELECAMERA VIDEOEXPLORER Philips, VHS, come nuova, con borsa rigida [illegible] dotazione, vendo a L.800.000. Tel serali 011-9904191

TELECAMERA miniaturizzata, cm.1x1x1, L.300.000 a coli microtrasmettitore senza fili, mt 200, a pile, ricevibile su qualsiasi televisore o videoregistratore, a L.1milione 0348-3014047

TELECAMERA miniaturizzata cm.1x1x1, a colori, ad altissima definizione, adatta a sistemi [illegible] sicurezza e spionaggio, L.500.000 o con [illegible] lora video senza fili a L.1milione. 0347-8808158

VIDEOCAMERA PANASONIC nuova, ancora imballata, 2 batterie, filtri incorporati, audio/stereo, funzioni editing per montaggi, adattatore VHSC, L.800.000 (valore L.1.450.000). 0339-3145782

VIDEOCAMERA SAMSUNG HI 8 [illegible] la 2 volte, con accessori, [illegible] a L.800.000, inoltre, decoder per satellite SVA 1 Videocrypt perfette condizioni, a L.150 000 0124-615130

VIDEOCAMERA SHARP VLMX7S, 8 obiettivi, audio stereo Hi-Fi, sistema video 8mm SP-LP, mirino a colori, batte[illegible] lunga durata, caricabatteria, L.1.450.000 Pasti 011-352169

VIDEOCAMERA SONY digitale DCRVX700, stabilizzatore d'immagine ottico, [illegible]s pochissimo, [illegible] video digitale, ottimo affare, vendesi a L.1 800.000 011-9834786

VIDEOCAMERA semiprofessionale, Grundig (Sony) LC-175 [illegible] N19, video 8, alta definizione, super accessoriata, borsa rigida, vendesi L.1.200.000 011-2734860

VIDEOCOLOR PRINTER Panasonic MT1, per stampare foto da qualunque fonte video, nuovo, [illegible] usato, vendo a L.600.000. 011-4377563

YASHICA 9X5 meccanica, vendesi. 0338-7770543

[illegible] [illegible] **ETR9** corpo, pozzetto, pentaprisma, AE-II, 2 magazzini 120, mm 40 F4, mm 75 F2.8, mm.150 F3.5, come nuovi, vendesi. 011-3292747 0347-2436726

ZENZA BRONICA SQA 6x6, con obiettivo mm.80, magazzino 120, prese rapida, vendesi a L.2.200.000 trattabili. 0339-5804034

ZENZA BRONICA TR5 con pentaprisma, obiettivi mm 75 e mm.50, flash [illegible] CT1, vendesi privatamente. 0338-8307319

[redacted]

[redacted]ANTE della Hirundo, oltre mt.2.10 di apertura alare, con motore della Cill, da 1.8 cc., adatto a principianti, vendo a L.250.000. [redacted]

ALTALENA CINICCO da giardino, [redacted] da a L.70.000. 011-7801116

BAMBOLE FURGA tipo Arianna, Mari[redacted] Martina, Arabella, Ambrogino e Teresa, cercasi in acquisto Tel pasti 011-387157

BAMBOLE/BAMBOLOTTI Furga, anni [redacted] acquisto. 0338-9081820

BILIARDO internazionale, [redacted] leggermente ridotta, per appartamento, praticamente nuovo, bella opera di ebanista artigiano, per ristrutturazione [redacted] sa, vendesi. Tel.pasti 0121-801550

[redacted] vendesi a L.100.000 0122-48683

[redacted] a motor Inoue, vendesi a L.1.200.000. 011-5617197

CASETTE rosse, scambi, accessori, per trenino H0 Martin, vendo. Tel. ufficio 011-500358

CASSETTIERA Ciccio Bebe', cm.25x25, vendesi a L.10.000; ferro da stiro con spina, L 15.000; aereo con telecomando, L 10.000 011-4344412

[redacted] USA, vari modelli, vendesi a L.300.000; juke box vari [redacted] a L.500.000 [redacted]

GIOCATTOLI CARDINI anni '20, trenini Marklin primi '900, giocattoli in latta primi '900, privato cerca. 011-3092157

GIOCATTOLI LATTA/LEGNO anni [redacted] anche incompleti, acquisto. Tel pasti 011-387157

GIOCHI [redacted] 0/3 anni, buono stato, vendo a prezzi modici. 011-8007342

[redacted] professionali, vendesi. [redacted]25

GIOCHI IN SCATOLA da tavolo, Diabolik, La Polizia indaga, Robinson, l'agente segreto, Zagor, privato [redacted] in acquisto. 0347-2284175

MACCHINA RADIOCOMANDATA motore a scoppio, scala 1:10, tutti gli optional, 2 motori 3 accocche, marmitta, pezzi di ricambio vendesi a L 800 000 0347-0461918

MAGIC CARTE DA GIOCO e collezione, scambio, vendo, acquisto. Tel. [redacted] il 011-2422113

MINIATURE CYTADELL 40.000 e Fantasy cercasi, solo se vero affare. Tel. dopo ore 20.00 011-7070544

MINIATURE [redacted] reggimenti guerra [redacted] Americana, anche [redacted] lati. Il piombo scala mm.5, [redacted] Tel. dopo ore 20.00 011-7070544

MODELLINI AUTO/MOTO/BICAPI tutte epoche e scale, giocattoli latta vecchi, buona o cattiva condizioni, intera collezioni privata acquista, definizione rapida. Tel.serali 011-8460137 - 0339-3378510

MODELLINO CARAVELLA mai usato, [redacted] da montare, vendesi a L.35.000, inoltre subbuteo 2 squadre [redacted] 011-378315

MODELLINO FERRARI vendo. 011-4471329

MOTO A BATTERIA modello Jurassic Park, vendo a L.100.000 011-9951781

MOTOSCAFO [redacted] a scoppio, lunghezza [redacted], [redacted] nuovo, mai [redacted]. [redacted] Tel negozio 011-[redacted]14

[redacted]CCHIERI a pelouches, anni '20/50, acquisto Tel.pasti 011-387157

[redacted] artigianale, completo, mt 1x70, vendesi a L 150 000 0347-8008551

QUADRO FISHER PRICE da 0/3 anni, vendesi a L.20 000; bagno Sbrodolina a L 40.000, elefantino Chicco con suoneria a L.15 000 011-4344412

SCACCHIERA ELETTRONICA composta da 7 livelli di gioco, vendo a prezzo modico. Tel pasti [redacted]

SCACCHIERA ELETTRONICA Mephisto Milano, 2200 Elo, come nuova, vendo a L.300.000 0172-84114

SCATOLE [redacted] COSTRUZIONE Lego serie Tecnic, complete di tutti i pezzi ed istruzioni, cercasi Tel. pasti 011-[redacted]

[redacted] E ALTALENA per bimbo 6 anni, buone condizioni, cercasi a prezzo modico (uso giardino). Tel. serali dopo le ore 19.00 011-642465

[redacted] DI[redacted] in plastica Atlantic, [redacted]. Esci, piu' accessori e mezzi militari, anche in grosse quantita', acquisto. Tel dopo 20.30 0336-6381361

SUBBUTEO squadre nuove e con barrette, campi, porte ed accessori [redacted] ta[redacted] soccer [redacted] rugby vendo. 02-[redacted]

[redacted]U[redacted] squadre, campi porte di qualunque tipo ed epoca, acquisto. Ritiro anche intere collezioni [redacted]

TRENINI ELETTRICI anni '50/60/70/80, Marklin, Rivarossi, con relativi vagoni, macchine in scala 1:43, di metallo, anni '50/60/70/80, collezionista acquista. 011-8041821

TRENINI MARKLIN collezionista, cercasi 011-6002581

[redacted]

48 CD/Rl sicuri ben tenuti, con copertina, anni '60/70, vendesi a L.5 000 cadauno. 011-9211482

ADATTATORE [redacted] cavo [redacted] mentazione auto supporto per riporto a spalla, batteria 12V, 2300Mah, per videocamera Panasonic, modello M51, cerco 0338-8648480

AMPLI AUDIO/VIDEO Yamaha DSPA580 con telecomando e imballo, [redacted] 011-9600005

AMPLIFICATORE PIONEER 100W, per impianto voce possibilita' collegamento per strumenti musicali, 5 pertiche, possibilita' di mixare, equalizzatore, effetti, vendesi a L 400 000 0348-8010726

AMPLIFICATORE SONY con esterno Digital Surround, completo di effetti prologic leather, bass-boat regolabili, [redacted] condizioni, vendo a L.300.000. 0338-3145782

AMPLIFICATORE [redacted] Pioneer SA740 vendesi Tel [redacted] 011-4380123

AMPLIFICATORE 50Watt, sintonizzatore 15 memorie, giradischi, tutto Akay, piastra Dolbi Alves, lettore cd, [redacted] acustiche Tecniche, vendo a L.400.000 0121-55202

AMPLIFICATORE Linn Intek, vendesi L.800.000; preamplificatore a finale Pio[redacted] L 600.000; [redacted] Converta. L.200.000; CD Denon [redacted]. esamino permute 011-3141450

AMPLIFICATORE Lusman L113A, sin[redacted] Pioneer [redacted], piatto Technics Quarz SLQ212 [redacted] a L.800.000. 011-4597589

AMPLIFICATORE Technica 700 MKIII, 70Watt continui, L.400.000; casse B & W 6600, 100Watt a L.400.000; tutto come [redacted] Tel. pasti 0[redacted]2

ANTENNA per ricetrasmittente portatile, mt.2 molla microfono palmare, ven[redacted] a [redacted] 000 cadauno. [redacted] perditempo. 0347-9377873

CASSE ACUSTICHE di elevata qualita' sonora, 3 vie, per ambiente domestico, raffinato mobile in [redacted] massello, pari al nuovo vendesi 011-4550383

CASSE [redacted] per sala, 3 vie, potenza [redacted] acquisto solo se in buono stato verificabile a prezzo interes[redacted] 0122-49393

CASSE [redacted] 2/3 vie, 120-150W, possibilmente con attacco Canon, regolazione volume, anche da palco, dimensioni ridotte e a prezzo accessibile, cerco [redacted]

CASSE AMPLIFICATE coppia Yamaha mod PS315W, 150W, 3 vie, piu' supporto in alluminio, tutto in ottimo stato, ven[redacted] 0172-84582 0347-2971834

CASSE (coppia), Technics, L.200.000, Pioneer CDJ-500, lettore CD Professionale, ottimo stato, L.800.000; lettore CD Pioneer PD-106, [redacted] nuovo, [redacted]

[redacted] [redacted] [redacted] piu' cavi, antenna, alimentatore [redacted] Ampere, [redacted] a [redacted] 011-3112460 0338-8628349

CB MIDLAND ALAN 48 con trasformatore Technics, stabilizzatore, antenna Laser Lam, pronto per uso veicolare e stazione fissa, vendesi. 011-9807443

CB [redacted] INTEC [redacted] [redacted] nuovo, completo di alimentatore e [redacted] lenna di mt.8 da balcone, [redacted] a prezzo interessante [redacted]

CD CHOPIN Mazurche, complete. Ashkenazy/decca, Ciaikovsky, Le Stagioni e altro Richter Olympia. Dukas, opere per piano Fingerhut Chandos, vendo 011-9828163

CD MAESTRI DEL JAZZ della Da Agostini, cercasi in raccolta completa o in CD singoli 011-9845080

CD MUSICA BLUES E ROCK (n.100) e n.70 mc, come nuovi, vendo per inutilizzo, in blocco a L. [redacted]. 0122-88132

CD ROLLING STONES (n.15) stato '60/70 nuovi originali rimasterizzati, [redacted] sigillati [redacted], vendesi in blocco a L 300.000 Tel serali 011-4525642

CD (n.30) e 50 LP di musica brasiliana, jazz, fusion, italiana, rock, vendo in blocco a L.400.000 011-9567912

CD jazz, metal, rock, pop, occasionissima, vendo a prezzo da realizzo, anche in blocco 011-823128

[redacted] possibilmente nuovi, assolutamente integri privato cerca generi vari 0374-7297630

COMPACT DISC [redacted] della Sony, modello D131, come [redacted] imballo originale, completo di cuffia e alimentatore vendo a L.180.000 011-787744

CONCERTI (n.3) video laser, [redacted] Bowie Elton Jhon, Rod Stuart vendesi a L.100 000 011-9600005

CORSO [redacted] INGLESE [redacted] Agostini, completo di 22 [redacted] e [redacted] di spesa, vendesi a L.250.000. 011-3111992

CORSO INGLESE francese e spagnolo professionale, anche su CD, privato cerca. Trattative private. [redacted]

CUFFIA STEREO a raggi infrarossi, senza cavo, Brionvega, vendesi a L.100.000. 011-380944

[redacted] **SONY DCD6** nuovo, vendo a L.1 milioni. Tel.ufficio 011-883870

[redacted] **TECHNICS RP9024** [redacted] a L.100.000. Tel. [redacted] 011-2052934

DIFFUSORE BASS REFLEX 2 vie, 80W, noce indiana lino, nuovo, ancora imballato, vendesi a L.150.000. Tel. serali 011-9575299

DISCHI 33/45/78 GIRI musica lirica e leggera, solo cantati, cercasi in acquisto. Tel. pasti 011-4471702

DISCHI 33/45/78 GIRI anni '50/70 e riviste musicali dello stesso periodo, cercasi in acquisto. 011-4114082

DISCHI 45-33 GIRI ultimo stato, anche grosse giacenze, intero collezione, privato acquista con alte valutazioni. 011-9012415

DISCHI LP (n.100) come nuovi, generi vari, vendesi solo in blocco a privato 011-9587171

DISCHI anni 60/70 privato cerca in acquisto. Tel. [redacted] 0121-794588

DOPPIA PIASTRA registrazione sintonizzatore Technics, altoparlanti a 3 vie 2 Pioneer e 2 Philips di cui uno da riparare, 70/120W, vendesi. 011-487782

ESPANSIONE dinamica, modello 28X, [redacted] in USA suono digitale, vendo a prezzo da concordare 011-9572208

GIRADISCHI AU[redacted]TECO piano Technics Sled 20, nuovo per stereo, vendo causa inutilizzo a L.50 [redacted] Tel sera 011-9364489

[redacted] **LESA** a valigetta, perfet[redacted] funzionante, vendo [redacted] Tel dopo le ore 20.00 011-331300

HI-FI AMSTRAD sintonizzatore, doppia cassetta, giradischi, 2 casse protes[redacted] 100+100 [redacted]. vendo a L.150 000 trattabili 011-8801989

IMPIANTO COMPLETO Hi-fi Teac H500 con casse B&W, molto bello [redacted] ne nuovo. L. [redacted] piu' giradischi Technics Tel serali 011-641319

IMPIANTO HI-FI PIONEER piu' 2 casse amplificate 120W cadauna, [redacted] tutto a L.1.500.000 trattabile 0338-[redacted]

IMPIANTO HI-FI Pioneer, completo [redacted] equalizzatore, lettore cassette [redacted] CD, piastra disco, casse, [redacted] Pioneer, vendo a L 400.000 011-7784879

IMPIANTO STEREO SONY [redacted] pezzi separati, radio, amplificatore, sintonizzatore, casse, equalizzatore, vendesi a prezzo affare. 011-7394657

IMPIANTO STEREO amplificatore A333 Pioneer, CD doppio Pioneer PDZ72T, doppia cassetta Philips FC910, sintonizzatore Philips FT920, 2 amplificatori Pioneer, L [redacted] 0347-[redacted]

IMPIANTO STEREO amplificatore Technics giradischi Thorens, casse Jansen, vendesi anche separatamente, eventuale permuta con videoregistratore pari valore. 011-351[redacted]

IMPIANTO STEREO mini, Alpha-Tec, radio marglanesini, televisorino b/n 4.5", alimentazione 220-12 Volts, ancora nuova, vendo a L.150.000 non trattabili. 0125-679025

IMPIANTO STEREO per DJ professionale, [redacted] 2 piatti Technics SL-1210 MK2, amplificatore Technics, cassa abbinata, vendesi a L 2milioni 0335-8401864

IMPIANTO VOCE per [redacted] [redacted] 011-4522358

[redacted] **EGITTO** oratorio di Handel Parrott/Taverner Consort and Players, [redacted] 2 cd vendo a L.30.000 011-9628163

LETTORE CD SONY CDP-195, [redacted] pochissimo, vendo causa inutilizzo a L.150.000 0124-78151

LP 45 GIRI e musicassette di musica rock & pop buono stato, vendo a prezzi accessibili. Tel. serali 0121-7[redacted]234

LP ROCK Genesis Pink Floyd [redacted] Michael No Strange, Dire Straits e altri CD economici [redacted], vendo 0121-901357

MARIAH CAREY [redacted] in formato [redacted] cerco in acquisto [redacted] lunedi' e giovedi ore serali 011-9874765

MICROFONO ad occhiale, praticamente nuovo mai usato, vendo a L.500.000 trattabili 0141-[redacted]

MICROTRASMETTITORE [redacted] ambientale VHF [redacted] quarzato, potente, portata [redacted] con scanner o ricetrasmettitore VHF mt 2, vendo a L 150.000. 011-352752

MIXER MONTARDO amplificato a valigetta 400W, 2 casse 250W nuove, supporti, 2 monitor HH, 150W, 1 accordatore fisk, 1 microfono, cassa, batteria, cavi, vendesi 011-680419

[redacted] **VIDEO/AUDIO** Panasonic Ave5 effetti speciali mosaico stroba, fermoimmagine, sovrapposizione titol. [redacted] per rendere firmato semiprofessio-nale, L.1.500.000 trattabili. 011-[redacted] 011-4668840

MUSICA SINFONICA ed varie etichette, [redacted] Chiedere di [redacted] 0122-[redacted]

[redacted] [redacted] [redacted] registrazione, servosterzo/alta, modello [redacted]T200, completamente revisionato; autoradio Pioneer mod.HEH 8600, [redacted] 0347-2978914

PIATTO TECHNICS trazione al quarzo, vendesi a L.100.000. Tel. dalle ore 20 [redacted]

PICTURE DISC sagomati, importante collezione oltre [redacted] pezzi, edizioni limitate, [redacted] grandi artisti, vendesi in blocco No perditempo. Serali 011-4371586

[redacted] e finale Lus[redacted], 220W per canale vendesi a L.2.200.000; preamplificatore a [redacted] Technics, 120W per canale, L.800.000. esamino permute. 011-380944

RADIO CB PORTATILE Intek 580, digitale 120 canali, microfono esterno, carica batterie vendo a L 160.000 011-3580078

[redacted] [redacted] doppia piastra, [redacted] radio memorizzabili, della Salba, vendesi. Tel. dopo ore 18 0347-8124556

[redacted] **STEREO THOMSON** CD400 con telecomando come nuova, garanzia, vendo a L.250 000. 0336-405814 - 011-4111580

RADIO (n.10) [redacted] e [redacted] prezzo 011-7390353

RADIOREGISTRATORE Grundig stereo doppia cassetta casse staccabili veramente bello vendo a L [redacted] prezzo affare. 011-746948

[redacted]**REGISTRATORE** Panasonic lettore CD, doppia cassetta radio telecomando, in garanzia, [redacted] vendesi a [redacted] Tel pasti 0124-[redacted]

RADIORICEVITORE scanner portatile display digitale 500MHz, 1.30Hz, perfetto vendesi a L 400.000 011-9586167

REGISTRATORE CASSETTE Kenwood [redacted] perfettamente funzionante, ben tenuto, causa inutilizzo privato vende a L.200.000. No perditempo 0338-5819956

REGISTRATORE DIGITALE Sony ICD [redacted] ricevuto in omaggio, mai utilizzato, solo [redacted] in funzione, vendo a L [redacted] 0366-3835869

[redacted] **STEREO** a cassetta, da tavolo e portatile Technics tipo [redacted]-606 05 alimentazione mista rete e batteria, come nuovo, vera occasione vendo 011-8224667

RICETRASMETTITORE portatile, bibanda, VHF UHF, ultra completo, Yaesu mod.FT50R, garanzia 12 mesi [redacted] imballato, 1 mese vendesi [redacted] acquisto. 0347-7230569

RICETRASMITTENTI (n.2) LPD, frequenza [redacted] 80 canali, completi [redacted] terni, non necessita licenza, usate 2 settimane, vendesi a 8 380 000 le coppia. 011-8504848

RTX PORTATILE mt.2 Alinco DJ-S1 RX 108-172MHz, tonesub on board, [redacted] antenna RX air [redacted], telefono [redacted] nico, [redacted] memorie vendesi [redacted]

STEREO AIWA doppia cassetta, radio AM FM nuovo vendo a L 100.000 011-8961010

STEREO [redacted] 50+50, vendesi a L.150.000 Tel dalle [redacted] 011-624543

[redacted]D con possibilita di dischi diversi giri vendo a prezzo interessante [redacted] 1-6982144

SUPPORTI per [redacted] [redacted], in [redacted] massello e ferro punte regolabili assolutamente perfetti completi imballo valore L.1milione vendesi L [redacted] 0121-323866

VIDEOREGISTRATORE 3 testine, con telecomando Mitsubishi, vendesi a L.250.000 011-850535

VIDEOREGISTRATORE Grundig SVHS, corredato di [redacted] Sony, inoltre videoregistratore professionale Sony prodotore audio video e videocamera Sony vendesi per cessato hobby 011-252762

VIDEOREGISTRATORE Hitachi portatile VHS con telecamera vendo o scambio [redacted] TV Color "Combi" [redacted] doppia sintonia 011-3857937

VIDEOREGISTRATORE Panasonic NV180 portatile vendesi Tel pasti 011-365700

VIDEOREGISTRATORE nuovissimo ancora imballato a garanzia vendesi a L 230 000 0347-2453175

VIDEOREGISTRATORI [redacted] recupero componenti cercasi in regalo 011-3290324

WALKMAN AIWA servosterzato digitale, [redacted] [redacted] in garanzia, ven[redacted] L [redacted] trattabile 011-7395780 0347-7573232

WALKMAN SONY PANASONIC modello ROJA 80 come nuovo, con imballo originale, vendo a L 80.000; miniciassetta [redacted] nuovo, a [redacted] 011-787744

[redacted] con cuffia, vendesi a L.15.000 0347-6668007

WOOFER (n.2) diametro cm.30, potenza Watt 250, 4 Hom, marca Jensis, [redacted] da a [redacted]. [redacted] 7184192

[redacted]

"RASSEGNA NAZIONALE" rivista circa 200 numeri dal 1900, vendo a collezionisti a prezzo da concordare Tel se[redacted] 0121-794234

007 ALAN FORD Criminal, Tex, Diabolik, Topolino, ed altri fumetti, privato acquista Serali [redacted]

[redacted] **NEWS** annate complete, vendo a collezionista, prezzo da concordare, per sgombero mobile cantina. Tel. dopo ore 18.00 o sab/dom. 011-9087005

ALAN FORD 98 numeri, anni '70, vendo in blocco a L.400.000. 011-308822

ALBI di Topolino, Tex Zagor Criminal, piccolo Ranger, almanacco topolino, classici di Walt Disney, Diabolik ed altri, vendo. Serali 011-799429

ALE TORO Hurra Juventus Guerin Sportivo, Forza Milan Ciclismo Sport Illustrato, compro. 0123-581440

ALNUM [redacted] libri infanzia, [redacted] U Mascherato, Mandrake, Gor[redacted] Regar, Mistero, Albo d'Oro Audace, Gim Tora, Intrepido, Monello, vendesi 0425-467011

AMERICAN PEOPLE enciclopedia [redacted] 20 volumi originali, in americano vendesi a L 135 000 011-3183141

ASTRA rivista astrologia fascicoli vari pensionata vende mela' prezzo copertina ritirabili a Sangano o Torino Tel [redacted] [redacted]OR

AUTOSPRINT e Motociclismo anni [redacted] La [redacted] Motocross e Motosport, anni 70/80/90, cerco in acquisto 011-9811516 [redacted]6

AUTOSPRINT volumi dal 1987 al 1992 completi, vendo L 20 000 011-9320961

C.A.I RIVISTE annate complete vendi[redacted] sgombero armadio cantina a modico prezzo Tel dopo [redacted] 20 o sab/dom 011-9087005

CAPITAN [redacted] Uomo Ragno Fantastici 4, Thor, Rac. Gli Eterni, [redacted]cola, Corriere delle Paure etc , vendesi. Tel. [redacted] 19 [redacted]

CIAK gennaio 86 introvabile anche presso edicole vendesi al miglior offerente. Tel mattino 011-535400

[redacted] **DI INGLESE** a [redacted] [redacted] relativo dizionario quasi mai usato vendo a L.130.000 Tel pasti 011-7793785

CORSO DI TEDESCO [redacted] mai [redacted] to completo [redacted] manuale e CD vendesi a L 180.000 corso di russo, manuale e cassette completo, L.150 000 011-3140808

CORSO INGLESE francese e spagnolo professionale, anche su CD privato [redacted] Trattative private 011-8271528 0347-7297630

CORSO INGLESE/FRANCESE e spagnolo professionale, anche su CD, privato [redacted] Trattative private 0374-[redacted]

CORSO MUSICA 12 dischi 33 giri e manuale, L 50.000; corso lingua fran[redacted] commerciale e pratico 19 dischi 33 giri e manuale, L.50 000 011-7708639

[redacted] **ARMI** anno 1982 dal n.6 [redacted] n 12, 1[redacted] completo 1984 completo 1995 n 1 [redacted] 011-8804510

DYLAN DOG [redacted] completa 1/41 ristampa 42/140 originali piu' speciali almanacchi giganti e fuoriserie totale 168 albi condizioni ottime, L 380 000 0338-2734602

[redacted]N [redacted] n 1 originale vendo a prezzo da concordare 011-7390794

EDIZIONI [redacted] KRONOS [redacted] "La Divina Commedia", commento Eugenio Camerini, illustrazioni Gustave Dore' 3 volumi [redacted] nuova vendesi. Tel serali 011-2424995

EDIZIONI [redacted] europea Roma "Selene [redacted] Nuova Enciclopedia" 20+5 volumi, [redacted] enciclopedica fino [redacted] 1994 vendesi Tel serali 011-2424995

ENCICLOPEDIA I QUINDICI [redacted] nuova vendo a prezzo interessante 011-4035326

ENCICLOPEDIA INFORMATICA [redacted] volumi, vendesi a L 700 000 enciclopedia del corpo [redacted] e della salute L.700.000 Regalo [redacted] Olivetti 011-9411441

ENCICLOPEDIA INGLESE [redacted] Agostini, 9 volumi [redacted] cassette, mai usata vendo L 250.000 Tel serali 0121-794234

ENCICLOPEDIA INGLESE [redacted] Curcio 9 volumi piu [redacted] audiocassette, dizionario di inglese vendo a prezzo di [redacted] Tel pasti 0347-0516996

ENCICLOPEDIA MEDICA Come Guarire, pratica per conoscere e curare i dolori e le malattie piu' comuni, in 7 volumi, edita [redacted] Peruzzo, L [redacted] 0338-[redacted]

ENCICLOPEDIA PRATICA della Tecnica per ragazzi e adulti "Come funzio-

na" De Agostini, 10 volumi, piu' copertine, vendo a L.70.000. 011-9572208

ENCICLOPEDIA SAPERE Fabbri, in ottimo stato, vendo. Tel. pasti 011-366120

ENCICLOPEDIA TRECCANI completa, piu' aggiornamenti, vendesi. 0338-5948383

ENCICLOPEDIA TRECCANI 44 volumi, come nuovi, vendesi. Tel. pasti

Della Fotografia De Agostini, composta da 8 volumi e 80 pagine di testi, nuova, mai usata, vendo. Tel. serali 0124-581174

ENCICLOPEDIA Donna, come nuova, a da concordare. 011-6689001

ENCICLOPEDIA degli Oceani, lumi, come vendo a L. 011-3299734

varie, vendesi. 011-9111018

FOCUS rivista dal n.47, vendesi a L.2.500 cadauno. 011-811378

UNO (n.9) volumi rilegati, dal 1987 al 1995 compresi, vendo a L.45.000. 011-9320981

FOTOROMANZI (n.150 circa): Lancio, Kolossal, Letizia, Marina, Sabrina dal '80 agli anni '90, vendo miglior offerente, visibili a Sangano/Torino Tel.serali 011-9087005

FUMETTI DYLAN DOG (n.100) di cui 68 originali e speciali, vendo in blocco a L.150.000 trattabili. 011-9640081

FUMETTI DYLAN DOG collezione Book, cerco in acquisto.

FUMETTI TEX ed altri, circa 400 pezzi, vendo in a L.500 cadauno. Tel. serali 011-3582020

FUMETTI Eurocomics Dago, ed altri, vendo. 0338-2540632

FUMETTI Guerriero, Dragon Ball, Jo Jo, Blek, Comp. forca, M.Magnus, Kriminal, Satanik, Killing, Genius, Jesus, e altri, vendo. 0338-

FUMETTI Marvel, X-Factor (n.1/8), X-Universe (n.1/40), X-Man (n.46/102), Volvie (n.52/108), X-Man Classic (n.1/5), Speciali Crossover Dopo 18 o week-end 0347-4597894

FUMETTI Super Eroi, Corriere Estate, Jonni Logan, Akim, Asteria, Il Mattese, Eternauta, Garri, Gordon Link, Lauzier, Linus, Ernie Pike, vendo. 0425-99016

FUMETTI, Tesoni, Zagor, in parte originali, scambio, vendo e acquisto. pasti 0122-640122

FUMETTI Tex, Zagor ed altri, privato acquista solo in blocco. Tel. serali 011-

di vario tipo, vendesi solo in blocco. 0122-647524

FUMETTI di varia tipo, privato acquista. Annuncio sempre -

FUMETTI intere collezioni, acquisto. 0347-5997968

G.E. 20 enciclopedie De Agostini piu' 2 volumi aggiornamenti, nuova, vendesi a L.500.000. 0335-6123586

SPORT Magazines, collezione completa 1985/1999, al miglior offerente. Tel. 19/20 0125-48545

GIALLI Agata Christie, vendo. 011-

GIORNALE DEI 1971/1972, introvabili anche presso editore, vendesi al miglior offerente. Tel. 011-535400

GRANDE ENCICLOPEDIA Universale, illustrata, 15 volumi piu' 3 annuari, vendesi a L.200.000. Tel. pasti 0125-72339

ENCICLOPEDIA De Agostini "Gedea", multimediale, piu' CD-Rom, aggiornata ed ancora imballata, vendesi per inutilizzo. Tel. serali

INGLESE corso dispense, videocassette ed audiocassette, mai utilizzato, causa doppio acquisto vendesi a prezzo trattabile. 011-2733660

KEN collezione completa, compresi speciali e cartonati, Tex Speciali, vendo. 0338-6038064

L'ARTE DELLA PESCA enciclopedia De Agostini, 6 volumi e videocassette, 011-597168

L'ASTRONOMIA dal n.1 al n.171, vendo a L.1milione trattabili. 4056814 011-3176995

L'AUTOMOBILE annate complete, vendo a collezionista, prezzo da concordare, per sgombero mobile cantina. Tel. dopo ore 18.00 o sab/dom. 011-9087005

L'ESPRESSO n.13/30, anno '96; Oggi n.37/44, anno '96; Autoexprint 7 volumi, dal '72/79; Diabolik volumetti misti, vendesi. 0124-609164

LA BIBBIA Edizioni Fabbri, 7 volumi, vendesi a L.50.000. 011-5817197

LA SCUOLA enciclopedia in 16 volumi piu' 6 audiocassette, vendesi a L.130.000 trattabili. 011-2424476

ANTICHI fiabe e narrative per l'infanzia fino al 1940, tipo "La Scala d'oro", calendarietti, pubblicitario 1800/1940, privato acquista. 011-512364

LIBRI DI GRAMMATICA e vocabolario cinese/italiano, vendesi. 011-8503250

LIBRI FAVOLE anno 1920, fumetti, album figurine, acquisto. 0425-467011

LIBRI HARMONY (circa n.100) diversi numeri e serie, gialli e libri lettura, libri romanzi, vendo miglior offerente in blocco a Sangano. Tel serali 011-9087005

LIBRI NARRATIVA (n.15) autori vari, vendesi in blocco a L.35.000 non trattabili. 011-734813 0347-8521534

LIBRI ROMANZI narrativa ed attualità, nuovi, vendo in blocco a L.40.000. 011-4525642

LIBRI TRIENNIO Scuola Professionale Commercio, libri testo scuole elementari/medie superiori, vendesi per sgombero cantina a collezionisti/ commercianti usato. Tel.h.20

LIBRI USATI o vecchi, riviste, manuali, fumetti, cartoline, album fotografie, materiale di qualunque genere, acquisto. Tel ore 17/21 011-7768248

LIBRI VECCHI circa n.1.000 pezzi, vendo in blocco L.1milione. 0124-33888

LIBRI collana Blue Moon, 100 pezzi circa, vendesi. 011-7723832

LIBRO "I MAYA" nuovo, 700 pagine, lussuosissime foto, mostra a Palazzo Grassi, valore L.90.000, vendo doppio regalo L.45.000. Tel.serali 011-201613

per patente A/B, vendesi. 011-9017190

LINGUAGGIO volumi, raccolta completa, vendesi a L.500.000.

MAESTRI DEL COLORE Fabbri Editore, 100 fascicoli, vendesi a L.2.000 cadauno o L.100.000 in blocco Tel. serali 011-837943

MAGIC ENGLISH corso di inglese per bambini, n.32 videocassette con fascicoli originali, e interessante 011-9846748

MANI DI FATA vendo a L.1.000 cadauno 011-2264771

MARTIN MYSTERE 1^serie, collezione vendo. 011-8061072

MARTIN MYSTERE collezione completa dal n.1 al n.202 piu' albi speciali almanacchi, ed giganti, vendesi in blocco. Tel.

originali, anche numeri singoli, vendesi. Per informazioni tel. ore ufficio 0348-4107094

FERROVIARIO enciclopedia in 48 fascicoli, 4 copertine, 2 video, cassette, treni in miniatura, vendo. 0122-647524

NICK RIDER collezione completa dal n.1 al n.126 piu' albi speciali ed almanacchi, in Tel. pasti 011-4332007

PARROCCHIA Orbassano, opuscolo distribuito nelle buche, del giugno 1993, cerco originale o fotocopia. Tel. dopo le ore 18, sab/dom 0347-5862241

PROFESSIONE MAMMA Enciclopedia completa illustrata, raccolta in dossier, tenuta benissimo, nuovissima, per neogenitori vendo Tel. 18.00 o sab/dom.

QUATTRORUOTE collezione rivista dal 1956 al 1973, vendo in blocco; inoltre fino al 1998 annate complete ed incomplete. 0339-5618218

QUATTRORUOTE raccolta completa con rilegature originale, 1968/1983, vendo al miglior offerente. Tel.h.18/21

riviste annate dal 1989, vendo. Tel. pasti serali 011-9469987

RIVAROSSI manuale dei tracciati, scala H0 originale, buone condizioni, cercasi in acquisto. Per informazone telefonare al numero 0121-794902

RIVISTA "PER GIOCO" possibilmente annate complete, privato cerca in acquisto. 0347-2284175

RIVISTA ARTE (Mondadori) dal n.201 (novembre '98), al n.257 (dicembre '94), vendo L.225.000. 0335-8075967

RIVISTA QUADRI SCULTURE dal n.1 (giugno '93) al n.20 (luglio '96), vendo a L.80.000. 0335-8075967

RIVISTE I TRENI dal n.1 al n.200, vendo a L.800.000; Mondo Ferroviario dal n.1 al n.190, vendo a L.800.000. 011-4050773

RIVISTE ILLUSTRATE 1800/1940, fumetti e locandine cinematografiche anni '30/40, Gordon 1936/46 e Tex Willer, carta moneta, calendari Pirelli, privato cerca. 0330-472077

RIVISTE SPORTIVE annate 1961/1965, piu' numeri sfusi dal 1965 al 1994, vendo a L.300.000. 011-8225947

RIVISTE VARIE recenti: Sani e Belli, Venerdì, Settimana Enigmistica, Famiglia Cristiana, Scienza e Vita, Touring e Specchio L.200/500. 011-3197793

VARIE vendo. Tel. 7-9

ROMANZI URANIA i primi 100 numeri, 0330-472077

SELEZIONE READER'S Digest, mensili dell'anno 1973 al 1990, completi e vendo a prezzo di copertina. 011-9964796

SPECCHIO DE "LA STAMPA" primissimo n.1-1996 al 75-1997, vendo in blocco o permuto con libri o altro. Tel. serali ore 20 011-9973179

SPECCHIO DELLA STAMPA rivista completa, n.1/165, vendo a L.130.000. 011-700833

SPECCHIO collezione dal n.1 al n.150, vendesi a L.150.000.

SPECCHIO de "La Stampa" dal n.1 al n.160, vendo a L.150.000. 011-3199614

SPECCHIO de La Stampa, raccolta completa dal n.1 al n.145, vendo in blocco a L.150.000.

STORIA DELL'ITALIA a fumetti, Enzo Biagi, 15 volumi, vendesi a modico prezzo 0338-2540632

STRASS volume riguardante bijoux, edizioni Rizzoli, cercasi in acquisto. Tel. pasti

STURMTRUPPEN SEGRETEN n.1/2/3/4/5, vendo a L.15.000. 011-9320951

TEDESCO corso De Agostini, 6 volumi, 4 raccoglitori, 32 cassette, 1 dizionario, 1 grammatica essenziale, 2 dizionari Il Rippy PC, vendo a L.500.000

TEX GIGANTE collezione originale completa, Tex a pezzi serie Texoni e speciali, in blocco a COLLEZIONISTE. 0335-6965907

TEX WILLER giornalini dal n.1 al n.300, piu' 30 numeri , vendo a L.200.000 non 011-8994162

TEX ZAGOR DIABOLIK vendo in blocco. Tel. 011-

TEX collezione completa e altri fumetti, vendesi. Tel. serali

TOPOLINO E CORRIERE Piccoli, albi e giornalini tutte testate, dal 1930 al 1960, riviste mensili Il Touring 1894/1920, privato acquista. 011-

(n.104) giornalini formato piccolo, 197 formato medio e 80 formato grande, vendesi a prezzo da concordare. 011-4528459

(n.160) vendesi a L.60.000. 0172-84114

anni '97/98/99, circa numeri, vendesi a L.40.000. 011-

TOPOLINO degli anni '70 agli inizi anni '90,

TOPOLINO in lingua tedesca, anno '81/82/83/84/85/87/89/90/91, cercasi in acquisto

TUTTO SCIENZE vol. dal n.1 al n.17, completi nuovi, L.150.000; volumi prime pagine de La Stampa, 1987/1991, nuovo a L.70.000. 0123585

TUTTOTEX 25 pezzi, come nuovi, vendo in blocco a L.35.000. Tel. serali 011-482463

VITA DEGLI Curcio Editore, 18 volumi, nuovissima, vendo. 011-9003649

VOCABOLARIO TRECCANI 6 volumi 1996, rilegati a mezza pelle e tela, nuovi, ancora in confezione, vendesi a L.1milione Per informazione telefonare al numero

Daino d'Oro
BAR RISTORANTE
HOTEL DOTATO DI CAMERE CON TUTTI I COMFORT
SALONE RICEVIMENTI
Via Indipendenza 30 - 10046 Poirino (To)
Tel e Fax 011.945.27.56

95/14

BASI MIDI FILE di ogni genere adatte piano-bar, vendo o scambio. 011-204133

BASSO 4 CORDE colore bianco, come nuovo, vendesi. serali 011-2238766

BASSO ELETTRICO 5 corde, nuovo, vendo a L.400.000. 011-6670613

BASSO ELETTRICO colore legno, 4 corde, 1 anno e mezzo di vita, vendo a L.650.000. 011-7390794

CENTURY nera, anno '96, superaccessoriata, ottime condizioni, vendesi a dalle 18/20.30

BATTERIA TAMA ROCKSTAR, piu' piatti e, con custodia, vendesi anche separatamente a prezzo da concordare. Tel. serali 011-

BATTERIA TAM montata Rack Gibraltar, con piatti Istambul, vendo solo in blocco a L.5milioni Tel. pasti 011-3183170

CP musica
Via Somalia 6 - To
Tel. 011.605.07 62
[zona p.zza Bengasi]
www.cpmusic.net
LUN - SAB 15.00/19.30
NOLEGGIO -
ALL'INGROSSO STRUMENTI ED ACCESSORI MUSICALI
AND
- IMPORT

BATTERIA YAMAHA vendesi a L. 0347-8675168

CASSE ACUSTICHE stereo ARAX, valore L.1milione, vendo a L.300.000; amplificatore 150Watt, casse amphicase 150Watt, marca FBT, L.700.000 0338-9632215

CHITARRA ACUSTICA Sacura, buono stato, vendo a L.200.000 011-9587568

ACUSTICA Vantage, vendesi a prezzo da concordare. 011-

CHITARRA tipo folk, molto bella, acero naturale, con custodia rigida, vendo a L.300.000 0125-631748

NECESSITA MUSICA
LA MECCA
Noleggio
attrezzature AUDIO - LUCI
per FESTE PRIVATE o per LOCALI PUBBLICI
sonorizziamo locali piccoli-grandi e all'aperto
C.so G.Cesare 45/D - 10152 TORINO
Tel. 011.266.21.21 - 328

tipo jumbo, tabacco sfumato, custodia, vendo a L.350.000. 0125-631748

CHITARRA CLASSICA Yamaha, come nuova, mai usata, con custodia, vendesi modico prezzo. 0338-7295754

CLASSICA nuova, con custodia, plettri, manuale, vendesi a L.100.000. 011-4471329

ELETTRICA Eko, adatta principianti, anni '70/80, con custodia rigida, vendesi a L.100.000; delay a L.100.000. 011-854542

CHITARRA ELETTRICA Aria Pro II, con amplificatore 40Watt Phaser, vendo a L.350.000 trattabili 011-3852676

CHITARRA ELETTRICA anno '60, originale, Fender Stratocaster, marca rarita', quasi introvabile, tenuta bene, vendo a prezzo adeguato al miglior offerente. 0335-8342271

FOLK con corde in nylon, marca Fantasy, vendo a L.170.000 Tel. pasti 011-9277368

CHITARRA TAKAMINE con cassa elettrica, spalla mancante, legno naturale marrone, molto bella, con custodia, vendo a L.690.000. 0125-631748

CHITARRA elettroacustica Yamaha FG 411 con fodero originale, vendesi. 011-2237901

CHITARRA se ben tenuta, buona marca, cassa grande, acquisto, spesa massima L.200.000. Tel. serali 011-4373275

DAT SONY DCD6 nuovo, vendo a L.1milioni. Tel.ufficio 1-453870

EMU PROCESSION L.400.000; Oberheim Matrix 1000 a L.560.000; Expander Roland U220 L.390.000; Expander Yamaha TX81z L.290.000; Synth Roland JX10 L.890.000. 0338-270427

EXPANDER Roland RA95, General Midi, arrangiatore

95/10

Via M. Coppino, 131 - Torino
Tel. 011.21.07.22
personalizzati computerizzati
Lotto

96/11

AMPLIFICATORE STEELPHON per chitarra elettrica, 40 Watt L.130.000. 011-3172494

AMPLIFICATORE chitarra QRS, a valvolare 100 Watt, cm 68x34x110, 2 woofer da 15", vendo. 011-2237901

CUCINA TIPICA ALBESE
NOMINATO GAMBERO ROSSO
Via Einaudi n.5 - Alba (CN)
Tel. 0173.36.23.35
CHIUSO IL LUNEDI' PREGASI

AMPLIFICATORE integrato, Audiovideo 780W s4, mixer 6 ingressi stereo, alti e bassi separati su ogni singolo canale, preascolto, effetti, pissura, L.1.800.000.

lesto per piano bar, con manuali in italiano, vendo a L.700.000. 0338-8190088

Roland D100, Yamaha TG33 e TG55, Korg M3R, a L.200.000 cadauno. Tel. serali 011-882395

FISARMONICA A BOTTONI 120 bassi, vendesi. 011-6472756

FLAUTO TRAVERSO antico, vendo o permuto con altri strumenti musicali elettrici anni '70. 011-854542

suoni
di Livio Tosco
Liuteria classica - elettrica
Riparazioni strumenti musicali
Amplificazione strumenti acustici
V. Carcanasco, 9 - Torino
011.317.10.67

IMPIANTO VOCI Montarbo, mixer da 400W, completo, adatto per complesso musicale, vendesi. 011-590419

KORG I5 POWER tastiera con arrangiamenti e HD, 500 basi midi-file in memoria, completa di Word-Box, vendesi. Tel Ferruccio 011-9657549 0141-590429

MANDOLINO EMBERGHER o Vignola, corde in particolare, cerco in acquisto. 011-8503250

MIXER FBT PICK-UP 6E 6 piste, mutefatto, nuovo, funzionante ed in perfetto stato, vendo L.500.000. 0338-

MIXER TASCAM M208 con medi parametrici e monitor amplificato 120W, come nuovi, vendesi a prezzo affare. 011-3113391

MULTIEFFETTO per tastiera, mod. Alesis Quadrasynth S4 inutilizzo. 011-882964

ORGANO ELETTRICO Yamaha, come nuovo, 10 ritmi e suoni, arpeggio e accompagnamenti, 2 tastiere da 4 vendesi a L.1.500.000 trattabili. 011-4055543

ORGANO FARFISA mod.Fe, ze e sequencer, inoltre organo Vox, 2 tastiera, originale '65, vendesi. 0172-712921

ORGANO YAMAHA Elecion HC2, 2 tastiere piu' pedaliera, vendo a L.500.000. Tel. ore 13.00 - 18.00. 011-4550068

ORGANO Electon HE8V, 2 tastiere piu' pedaliera, vendo a L.1milione. Tel. ore 13.00 - . 011-4550068

bimbi, con piede, a L.30.000. 011-4111179

PIANOFORTE A CODA Yamaha, nero, ml.1.70, ottimo per ogni esigenza, vendesi causa trasferimento. 011-

A MURO in ciliegio, vendo a L.1.500.000. Tel. serali 011-

PIANOFORTE DIGITALE Yamaha, con tasti semipesanti, molti effetti, timbri etc..., vendo a prezzo da concordare. Tel. ore 22 0347-9485468

PIANOFORTE ELETTRICO Clavinova CLP 360 Yamaha, 88 tasti pesati, vendo a L.1.300.000. 011-7392080

PIANOFORTE Roland HP-4500, 88 tasti, tasto pesato, presa midi, nuovo, vendesi a L.2.500.000. 0338-9312197

PIANOFORTE MEZZA CODA colore bianco, vendesi a L.10.250.000. Tel.pa- 011-8807540

PIANOFORTE ROLAND 1700 HP, digitale, elettrico, a interessante. 011-5812736

ELECTRONIC ENGINEERING
Assistenza tecnica
strumenti musicali
apparecchiature audio luce
Via Finalmarina 32/F - 10126 TORINO
Tel. 011.663.44.00 - Apertura 15.00/19.00
E-mail: ELECTRONIC@TIN.IT

PIANOFORTE VERTICALE nero, Neumeyer e C. Berlin 1920, corde incrociate, da accordare, privato vende L.3.500.000. Tel. serali 011-9399330

PIANOFORTE VERTICALE tedesco, Grand Berling L.2milioni. 011-9160468

PIANOFORTE VERTICALE colore noce, meccanica Renner, ottime condizioni, vendo a modico prezzo. 0335-6484210

PIANOFORTE VERTICALE Yamaha, alto da studio, come nuovo, vendo per inutilizzo a prezzo interessante. Tel. ore 20.00/21.30 0328-2160226

PIANOFORTE VERTICALE inizi , tedesco, in legno nero, arpa in ghisa, corde incrociate, marca L.Schmidt, vendo a L.1.500.000. 0339- 0607 011-735178

PIANOFORTE VERTICALE in buono stato, vendo. Tel. ore 19/20 011-6847173

PIANOFORTE VERTICALE Hermann, colore tek, ottimo stato. 0335-8308225

PIANOFORTE VERTICALE nero, lacato lucido, lubbricazione Celo, anni '55/60, molto bello L.2milioni. 011-5682487

PIANOFORTE VERTICALE ottimo stato, a prezzo da concordare. Tel. pasti 011-9090713

VECO

VIDEO & MUSICA

VENDITA e/o NOLEGGIO AUTOMATIZZATO di VIDEO, DVD, MUSICA, PLAYSTATION.

finalmente...

SLIDING DOORS

Il più grande successo della stagione già in vendita in videocassetta a Lire 23.000

VECO é:

VIDEO

VENDITA:
tutto il catalogo [illegible] esistente con migliaia di offerte e promozioni.
NOLEGGIO AUTOMATIZZATO INTELLIGENTE:
[illegible] 20.000 titoli in catalogo, novità sempre disponibili, [illegible] gratuita e tariffe convenientissime.

DVD VIDEO
NOLEGGIO E VENDITA

PLAYSTATION

Vasto assortimento nuovo [illegible] usato su PlayStation e tantissimi giochi in offerta.

Prezzo [illegible] Lire 79.000

- F.1 '98
- TOMB [illegible] III
- [illegible] 2
- FIFA 99

MUSICA

Tutto il catalogo [illegible] prezzi "stroncati" e [illegible] NOVITÀ su CD [illegible] Lire [illegible]

Solo qui trovi tutto!

- ○ NOLEGGIO VIDEO E GAMES
- ★ VENDITA VIDEO MUSICA E GAMES
- ✖ NOLEGGIO E VENDITA VIDEO E GAMES
- ✚ NOLEGGIO E VENDITA VIDEO MUSICA E GAMES

TORINO
✚ **Cs. Lombardia 135** Tel. 011.739.66.75 Fax 011.455.0338 Parch. interno
✖ **Cs. [illegible] degli [illegible] 79** Tel. / Fax 011.501.734
★ **Via Lagrange [illegible]** "La Rinascente" (3°p.) Tel./Fax 011.545.542
✖ **Via Alfieri 16** Tel. / Fax 011.534.460
○ **Via Tripoli 180** Tel. / Fax 011.367.958

[illegible]
✚ **Cs. Laghi [illegible]** Centro Comm. "Le torri" Tel. / Fax 011.932.80.60

[illegible]
✚ **Corso Statuto 37/ b** Tel. 0174.425.67

VERCELLI
✖ **Corso [illegible] 155** Tel.0161. 251.860

CIRIE'
○ **Via [illegible]** Tel. 011.920.21.40

LEINI'
○ **Via C.Alberto [illegible]** Tel. 011.997.34.58

PIANOFORTE tedesco, autentico Schulz Poulman, vendesi. 011-7492585

PIASTRA PROFESSIONALE per registrazione, audiocassette, marca Teac MX 112, vendesi L.1milione e Fostex modello D5 Dat L.500.000, tutto perfetto stato. [redacted] 4416067

PIASTRA TEAC V-1010 praticamente nuova, dotata di bias revolabile e dolby B e C, vendo per inutilizzo a L.280.000. Tel. pasti o serali 011-9722050

PRE E FINALE modello CX50 e MX50, con CD Philips mod.CD 650, MK2, vendo tutto a L.1.700.000 non [redacted], 011-2217049

[redacted] **D70** Sint-Master, [redacted] D50, Korg 01 W FD, card e custodia, vendesi. Esamino permuta con JD 800. Per informazioni 0347-3171941

SAX TENORE ORSI nuovo mai usato, completo di accessori, vendesi a L.1.500.000. No perditempo. 0347-8421270

[redacted] **Selmer Mark VI**, 1973, [redacted] custodia originale, ritamponato, pari al nuovo, vendo solo ad [redacted] a L.5milioni. Pasti 011-9713544

SAX TENORE della Grassi, con [redacted] lla, vendo. 0125-760225

[redacted] **TIZZATORE** Korg M1, con card suoni, come nuovo L.800.000. Tel. sera-li 011-825054

SINTETIZZATORE marca Jen Minimoog, non funzionante, vendesi a prez-[redacted] da [redacted]. 011-854542

SINTETIZZATORE piu' piano orchestra, marca Solton M65, valore L.3milioni, vendo a L.750.000; sintetizzatore Akai KC10, valore L.3milioni, a [redacted]

SPARTITI VARI originali, Rondo' Veneziano, cantautori, gruppi Rock (Bennato, Dire Straits, Pink Floyd), vendo a meta' del prezzo di copertina. 011-2451341

[redacted] funzionante, sistema semplice. Tel. pomeriggio [redacted]

[redacted] **ELETTRONICA GEM**, multicampionata, 4 ottave, possibilita' accompagnamenti ritmico armonici e registrazione brani, vera occasione, L.400.000. Tel. ore 20.00/21.30 0325-2160226

LIUTERIA ALVERMANN

Riparazioni ed accessori
vendita costruzione
acquisto usato

via G. Matteotti 91
Ciriè (TO) - Tel. 011.921.82.27
Martedì - Sabato
9.30-12.30 / 15.30 - 19.30

[redacted] **FARFISA F1** professionale, nuova, ancora imballata, 1 anno di garanzia, valore commerciale lire 2.800.000, lire 1.500.000. Tel. serali dopo h.20.00 0347-2917033 - 011-[redacted]

[redacted] **VS1** professionale, stereo, collegamento audio preamplificato, piu' prese, cuffie a cavalletto, come nuova, vendo a L.500.000. Tel. serali 011-9101916

TASTIERA GEM WS2 con numerose basi Midi, vendo o scambio con Roland Groov Box. 011-8173205

TASTIERA GEM WX2 Plus con 1200 [redacted] piu' cavalletto, casse FBT 400W, [redacted] ottimamente tenuto, qualsiasi prova, vendo. 0374-7297530

TASTIERA MIDI KEYBOARD Roland A-30, con custodia rigida, Expander Roland U-110, raggiastiera con cassa spia incorporate L.1milione. Tel. serali 011-9645538

TASTIERA ROLAND JUNO 106, midi, ottimo stato, custodia rigida, con sequencer MSQ100 Roland L.380.000. 011-3194859

TASTIERA YAMAHA TSS 290 portasound con cavalletto di supporto e leggio, vendo L.170.000. 011-9657791

TASTIERE PER PC vendesi L.40.000 cadauna. 011-9535305

VIOLINO O CHITARRA di Giorgio Galli, Rutalo in Torino fine al 1935, cerco in acquisto per contanti. Per informazioni telefonare al numero 011-321005

YAMAHA MDF 2 lettore midi-file, vendo L. [redacted] 0 trattabili. Per informazioni telefonare al numero 0347-4298885

95/15 [redacted]

L'ARTE [redacted] collezione intera, [redacted] raccoglitori, [redacted] videocassette imballate, con rispettivi fascicoli, [redacted] dasi al migliore offerente. [redacted], pasti 0338-4530458

PINOCCHIO [redacted] **ORIGINALE** [redacted] Collodi, con [redacted] Manfredi (personaggio Geppetto) in VHS cerco [redacted] acquisto o [redacted] sola [redacted]. Per [redacted] [redacted] 011-9067005 [redacted]

NOLEGGIO E VENDITA DVD
VIA BREGLIO 87 - 10147 TORINO - TEL. 011.214.53.46
[redacted] - TORINO - TEL. 011.26.43.97

VIDEOCASSETTE (n.350) con custodia, usate 1 sola volta, vendesi in blocco a L.4.000 cadauna. Per informazioni telefonare [redacted] numero 011-3111952

NUOVO PUNTO VIDEO
NOLEGGIO [redacted]
[redacted] - COMPACT DISC
PLAY STATION
SCONTO [redacted] SU CD
[redacted]

VIDEOCASSETTE Hitchcock, raccolta, vendo a L[redacted]; raccolta di videocassette di Natural Geografic, L.700.000. Per informazioni telefonare al numero 011-7715039

VIDEOCASSETTE per adulti, di sport e di cinema, vendo o scambio. Zona alto Canavese. 0124-509190

VIDEOCASSETTE per adulti, privato vende a partire da L.10.000 o permuta con cognaglio da concordare. 011-[redacted]

VIDEOCASSETTE vari titoli, vendo a [redacted]. 011-4551331

VIDEOCORSO CHITARRA della Fabbri, primi 10 numeri, vendo L.90.000. Tel. dopo h.20.00. 0339-3026858

96 VIAGGI

96/3 [redacted]

ASSOCIAZIONE CULTURALE [redacted] nizza dimostrazione di difesa personale per donne, il 12 aprile 1999 ore 21. [redacted]. Ingresso libero. Per informazioni telefonare [redacted] numero 011-9763951

CIRCOLO organizza conferenza gratuita sul tema "Da single a coppia" (trovare l'anima gemella), che si terra' il 9 aprile ore 21. Per informazioni telefonare al numero 011-4335255

FLORA
VIAGGI
Corso Torino, 107
10064 Pinerolo (TO)
Telefono 0121 374174
Fax 0121 374749
Zona San Lazzaro

97 CIRCOLI ASSOCIAZIONI CLUBS

CHIAMO AL TOSSICODIPENDENTE la responsabilita' per creare 1 famiglia. Se [redacted] qualcuno che ha un problema lo aiuti 0336-783241 - 0984-964720 [redacted]

Sono aperte le iscrizioni
per la partecipazione all'ormai
CONOSCIUTISSIMA manifestazione
Il concorso è aperto
a tutti i generi musicali
e possono partecipare cantanti
SINGOLI - DUO - TRIO - GRUPPI
con età compresa tra i 6 e i 60 anni
Per informazioni rivolgersi
alla direzione del
CLUB BOCCANERA
oppure telefonare al numero
0347.410.20.41 Sig. GINO

[redacted] **CULTURALE** Piemontese organizza tour gratuito al mercoledi' sera "Alla Scoperta Torino Esoterica e Misteriosa" con l'ausilio di guida qualificata. 011-4557025

CLUB BOCCANERA
Via XX Settembre 68 - Torino
Tel. 011.561.94.60

[redacted]
ELEGANTE PUNTO D'INCONTRO
PER SINGLE OVER 40/50
[redacted]
TUTTI I VENERDI' e i SABATO
[redacted]
BALLA CON MUSICA DAL VIVO
I MERCOLEDI' dalle ore 21.30
DISCO MUSIC e giochi da tavolo

ENTRATA LIBERA
La DOMENICHE dalle ore 16
Musica d'ascolto, giochi da tavolo, carte, ping-pong, ecc...
Il BOCCANERA CLUB è anche ritrovo abituale degli amici di GINO e ANNA
Per informazioni telefonare al BOCCANERA CLUB oppure al numero 0347.410.20.41

SINGLE CLUB VALSUSA Associazione persone sole per scelta circostanza, ricerca simpatizzanti per sue attivita' culturali, ricreative, sociali. Adesioni gratuite. [redacted] 548587

98 VARIE

BICI DA CORSA come nuovo, windsurf completo di tutto, attrezzatura subacquea, vendesi. 011-3177744

BIGLIETTO BALLETTO "Cruel Garden" al Teatro Regio il 13 aprile '99 ore 20.30, posizione centrale, vendo. Tel. serali 011-7767745

BIGLIETTO per il concerto di Milano del 19 aprile, di Bruce Springsteen, vendo al miglior offerente. 011-3824723 0335-5434983

BUONI SCONTO L.8.000 (n.10), V.Lanzo, validi lunedi'/venerdi' per giornaliero. Occasione per sciare in grande comprensorio, cedo per impossibilita' utilizzo L.4.000/cadauno. 0347-5862241 0338-3984569

CARD LIMONE (n.10), acquistando un giornaliero uno è omaggio+sconti 10% bar piste/scuolasci a Limone Piemonte, scadenza 30/04/99 lunedi'/sabato, cedo L.20.000/cad. 0347-5862241 0338-3984569

TATANKA TATTOO
TATTOO & BODY PIERCING
Tel. 011.38.20.353

PATTINI n.45, bici mountain bike, [redacted] usata, vendo. 011-4152730

PREVISIONE per vincere al lotto o al superenalotto, [redacted] contribuira' alla vostra vacanze, regalo. Nick 0339-3219074

[redacted] **BR** [redacted] 145/13, gubbotto pelle nuovo, tg.42, [redacted] a L.300.000. Regalo autoradio Clarion. 011-964006

TEATRO REGIO abbonamen[redacted] 2 persone, turno C, poltrone settore A, centralissimo, ultimi 5 spettacoli, stagione 98/99 prezzo affare. 011-484609

MARKET viaggi

comunicazioni personali

tuttoaffari

100 CARTOCHIROMANZIA

Spesso il consiglio
di un'amica che sa
scrutare nel futuro è
"prezioso"...
per consulto anche telefonico
solo previo appuntamento!

ASSOCIAZ[redacted] CULTURALE organizza corsi di cartomanzia, esegue preascopi consulti personali dopo ore [redacted]. [redacted] 011-2823857

MAGIA TRANSILVANICA
predigo il futuro leggendo le carte o
fondi di caffe'. [redacted] 011-
855711 oppure il n. d'oro [redacted]
222222

VUOI CONOSCERE il tuo futuro? Tel. ora ufficio [redacted]

101 DI [redacted]

COSTA [redacted] 48enne educato, cerca c[redacted] seria, per viaggio in data da stabilire. Tel. ore [redacted] 0335-6180622

COSTA [redacted] **R[redacted]** cerca ragazza come compagna di viaggio per week-end. C.I.37131039 F.P. V.Alfieri 10121 Torino

CUBA da fine maggio ai primi di giugno, [redacted] compagn/a [redacted] viaggio. Permottamento in caso privato. 011-9262221

LIGURIA 45enne serio, cerca amica per viaggio insieme nei mesi di giugno, luglio ed agosto. Massima serieta'. Tel. [redacted] 8/13 [redacted] lunedi' al venerdi' [redacted]

MONTECARLO cerco donna sensuale per weekend nei mesi di marzo o aprile. Sono un bel [redacted]. P.A.2159873 F.P. V.Alfieri 10121 Torino

PARIGI 32enne, single, distinto, laureato, simpatico, estroverso, alto livello sociale, cerca compagna carina, per spumeggiante weekend. Possibili altri viaggi. 0348-3511067

TOSCANA 50nne, con tanto tempo libero e con camper, cerca amica di qualsiasi eta' per organi[redacted] viaggio [redacted] maggio. 0338-4591135

[redacted] [redacted] cerchiamo compagni per viaggio autogestito in Indonesia, Isole Flores e Sumba nel periodo tra luglio e agosto. 011-9122839

102 MATRIMONIALI AGENZIE MATRIMONIALI

26ENNE buona presenza, amante gite e viaggi, conoscerebbe ragazza pari requisiti, per amicizia ed eventuale futuro insieme. 0347-4237520

27ENNE bella presenza, laureato, simpatico e vitale, [redacted] conoscere donna, pari requisiti, [redacted] amicizia ed [redacted] futuro. C.I.AC3716151 F.P.V.Alfieri 10121 Torino

[redacted] nubile, castana, occhi verdi, [redacted] precedente rapporto, dolce e premurosa, incontrerebbe ragazzo maturo, minimo 33enne, scopo matrimonio. Tel. 0141-437473

28/3[redacted]NNE seria, nubile, impiegata, cerco in Torino. Sono [redacted] 36enne celibe, libero, impiegato. Amicizia , [redacted] futuro. Masa[redacted] serieta'. 011-3835008 Memobox2040

[redacted] piacevole presenza, vorrebbe [redacted] [redacted] [redacted] carina, anolla e spiritosa, per iniziale amicizia e futura convivenza. 011-3835008 Memobox2001

29ENNE bella presenza, 1.70, dolce e sensibile, conoscerebbe ragazza desiderosa di dare e ricevere affetto scopo matrimonio. P.A.TO3035074L F.P.V.Alfieri 10121 Torino

[redacted] nubile, bionda, occhi nocciola, sensibile, semplice, affettuosa, cer[redacted] compagno [redacted] della famiglia, per rapporto serio, eventuale matrimonio. Tel. 011-530948

[redacted] uscito dal tunnel di una lunga malattia, cerca compagna dolce e forte per cammino [redacted] a matrimonio. P.A.TO50960820 F.P.V.Alfieri 10121 Torino

30ENNE CELIBE presenza, sportivo, posizionato, alloggio proprio, cerca compagna 20/35enne, anche straniera, amicizia o unione. C.I.AC7446890 F.P. 10095 Rivarolo Canavese (TO)

[redacted] bella presenza, posizionato, simpatico desidera conoscere donna almeno 40enne, libera e indipendente per instaurare un serio rapporto di convivenza. 0338-3067540

30ENNE bellissima presenza, alto mt.1.80, conoscerebbe signora/ina, carina, sincera o laala, per amicizia sincera ed eventuale futuro insieme. 0347-5514884

30ENNE colto, raffinato, cerca ragazza massimo 45anna per costruire seria unione. Si richiede serieta' e amore. C.I.AC2812956 F.P.V.Alfieri 10121 Torino

30ENNE estroverso, ottima posizione economica, casa propria, cerca giovane donna dolce, sensibile, simpatica, per matrimonio. C.I.12197826 F.P.V.Al-[redacted] 10121 Torino

30ENNE presenza, cerca per amicizia e convivenza donna 30/45anno di sani principi. Offresi o richiedesi serieta' [redacted] screzione. Tel. ore [redacted] 0338-9926616

30ENNE presenza, cerca per convivenza, ragazza o signora max 45enne, anche con figlio. Richiedesi amore, affetto, serieta'. C.I.AC2812958 F.P.V.Alfieri 10121 Torino

32ENNE altruista, romantico, passionale, simpatico, sincero, organizzatore attivita' turistiche e commerciali, conoscerebbe ragazza molto dolce e carina per amicizia e eventuale unione. 011-799875

32ENNE carino, sportivo, buona cultura, dinamico, sensibile, cerca ragazza carina, seria, dolce, sensibile, per futura unione. No agenzie e perditempo. 0335-5464855

33ENNE CELIBE mediterraneo, [redacted] presenza, leale, cerca compagna piacente per convivenza ed eventuale matrimonio. Casella Postale17 10036 Settimo Torinese (TO)

33ENNE scapolo, serio, simpatico, bella presenza, amante palestra, ballo latino/americano, nuoto, cerca signorina bella presenza, per amicizia finalizzata a relazione. 0339-3461869

33ENNE separata, con bimbo piccolo, aspetto gradevole, semplice ed affettuosa, cerca compagno fedele, per relazione seria. Tel. 0141-356426

33ENNE serio, con lavoro, cerca compagna per amicizia ed eventuale futuro. C.I.AD0225150 F.P.V.Alfieri 10121 Torino

36ENNE divorziata, mora, occhi neri, dolce e leale, conoscerebbe uomo sincero e corretto, per futuro insieme, disposto al trasfe[illegible] Tel. 011-8187047

Emozioni

Centro di affinità caratteriali
Legalmente autorizzato
Consulenza gratuita
Istruzioni personalizzate
Serietà, professionalità
e discrezione!
Potrai trovare il tuo partner
con incontri individuali
e/o partecipare a serate
socio/culturali facoltative
Ti aspettiamo!

Ilenia, veramente piacevole, simpatica, con ottimo impiego, sincera e passionale, cerca un uomo colto e leale.

Silvana, mora, con occhi verdi, alta, snella e sincera, indipendente, crede nei valori e ama la tranquillità.

Alessia, carina, bellissimo sorriso, femminile e molto dolce, semplice e vera, cerca un compagno di buon carattere ed educato.

SE VUOI PUOI NON ESSERE PIU' SOLO

[illegible]

35ENNE vedova, aspetto gradevole, sensibile e leale, cerca compagno amante della semplicita', per relazione seria. Tel. 0141-356423

[illegible] celibe, gradevole presenza, sincero e leale, conoscerebbe ragazza tradizionalista, pari requisiti, per [illegible]. Tel. 011-[illegible]

38ENNE avvocato, moro, occhi chiari, dolce e determinato, amante della semplicita', incontrerebbe ragazza seria, per relazione duratura, eventuale matrimonio. Top Service 0141-437473

38ENNE celibe, serio, riservato, non fumatore, pregevole mt.1.77, castano, occhi azzurro verdi, sposerebbe ragazza per formare famiglia. [illegible] 0339-4866524

38ENNE divorziata, bionda, occhi chiari, leale e sincera, incontrerebbe uomo [illegible] principi, per futuro insieme, [illegible] matrimonio. Tel. 0141-351079

37ENNE TORINESE presenza, sensibile, amante natura, musica, cerca ragazza per rapporto [illegible], eventuale futuro. Foto e telefono. C.I.AC2589338 F.P.V.Alfieri 10121 Torino

39ENNE vedova, di Pinerolo, [illegible] occhi verdi, semplice e tradizionalista, amante dei bambini e della casa, cerca compagno serio per formare famiglia [illegible]

Sintonia

Agenzia Matrimoniale

Se [illegible] vita di coppia [illegible] quello che desiderate, parlatene con SINTONIA, un'agenzia matrimoniale che ha fatto della serietà e [illegible] discrezione la base della sua attività. Per informazioni [illegible] per appuntamento telefonare al 53.79.14.

Piazza Solferino, 9
10121 Torino
Tel. 011/53.79.14 (r.a.)

3[illegible] DIRIGENTE brillante, raffinato, amante natura e viaggi, desidera conoscere luminosa ragazza per speciale amicizia e futuro. C.I.AB9078174 F.P. [illegible] 10121 Torino

36ENNE GRADEVOLE affidabile, dinamico, sensibile, vorrebbe incontrare dolce, intelligente e carina ragazza per futuro insieme. C.I.AB9078484 F.P. V.Alfieri 10121 Torino

40ENNE DIVORZIATO con casa propria, lavoro sicuro, cerca donna per rifarsi una vita [illegible]

40ENNE NUBILE torinese, mt.1.70, cerca compagno serio, distinto, posizionato, amante viaggi e sci, per condividere vita. C.I.AA5858642 F.P.V.Alfieri 10121 Torino

40ENNE TORINESE diplomato, commerciante, mt.1.69, sensibile, celibe, cerca ragazza pari requisiti, nubile, per futuro matrimonio P.A.2184167 F.P. V.Alfieri 10121 Torino

40ENNE alto mt.1.83, separato, conoscerebbe signora/ina per scopo amicizia finalizzato ad una eventuale convivenza. Massima serieta'. 011-4500318

40ENNE bellissima presenza, laureato, mt.1.82, kg.77, atletico, ottima famiglia, estroverso, serio, sposerebbe massimo 35enne, veramente bella, dolce e comprensiva [illegible]

41ENNE CELIBE diplomato, torinese, [illegible]rebbe ragazza alle[illegible] per relazione, eventuale convivenza. Scrivere C.I.AA7097322 F.P.V.Alfieri 10121 Torino

41ENNE GIOVANILE presenza, [illegible] posizione, conoscerebbe ragazza seria, romantica, per sincera amicizia ed eventuale futuro insieme C.I.33845305 F.P.V.Alfieri [illegible]21 Torino

41ENNE [illegible] presenza, posizionato, conoscerebbe scopo matrimonio signora/ina massimo coetanea pari requisiti. C.I.AC2620121 F.P. V.Alfieri 10121 Torino

41ENNE mt.1.60, divorziato, semplice, dolce, romantico, [illegible] signore/ina [illegible] per amicizia e futuro insieme. Affr.L.1.100. C.I.AC9117214 F.P. 10097 B.Paradiso Collegno (TO)

43ENNE relazionerebbe con coetanea, nubile-vedova, senza figli, scopo convivenza. Rispondo a tutto. Telefono, indirizzo casa. Scrivere a Gaeta Mauro Via Germanasca 2 10138 Torino

44ENNE SEPARATO presenza, sportivo, amante della [illegible], cerca compagna carina per amicizia e futura unione 0347-9761958

[illegible] [illegible] senza figli, [illegible] 39enne, separata, divorziata e senza [illegible], per amicizia o futuro. Scrivere C.I.AC2637512 F.P. V.Alfieri 10100 Torino

[illegible] **CELIBE** carino, [illegible] serio, simpatico, [illegible] bella ragazza nubile, [illegible] e futuro matrimonio. C.I.AD0279171 F.P.V.Alfieri 10121 Torino

[illegible] divorziata, bella presenza, cerca compagno serio, pari requisiti, per eventuale futuro insieme. Affrancare L.1.100. C.I 28035536 F.P. V.Alfieri 10121 Torino

46ENNE CELIBE equilibrato, benestante, sani principi, cerca signora affettuosa per costruttivo futuro. Scrivere C.I.AD2750525 F.P. V.Alfieri 10121 Torino

46ENNE CELIBE ottimo impiego e presenza, serio, giovanile e romantico, de[illegible] [illegible] signorina interessata a seria relazione scopo matrimonio. C.I.36367916 F.P.10015 Ivrea (TO)

48ENNE VEDOVO senza figli, impiegato, cultura, distinto, mt.1.75, [illegible] [illegible] donna piacente, scopo amicizia e matrimonio. Telefono. C.I.7582584 F.P.V.Alfieri 10121 Torino

48ENNE con figlio, pluridiplomata, dolce, robusta, conoscerebbe per convivenza uomo colto, lavoratore, anche straniero, referenziato. Serieta'. Passaporto208519 F.P.V.Alfieri 10121 Torino

48ENNE libero, presenza, posizione, buon [illegible] simpatico, affidabile, [illegible] compagna massimo 38enne, snella e longilinea, positiva, realizzata, scopo convivenza e matrimonio. 0335-8435391

49ENNE DIVORZIATO impiego sicuro, conoscerebbe signora simpatica, gentile, sentimentale, per sincera amicizia, eventuale futuro. Gradito telefono. C.I.33807096 F.P. V.Alfieri 10121-Torino

[illegible] [illegible] sentimentale [illegible] snella, estroverso, posizionato, conoscerebbe signora/ina, con cui instaurare rapporto affettivo finalizzato a unione. C.I.AC9127741 F.P.V.Alfieri 10121 Torino

[illegible] bella presenza, industriale, cerca [illegible] scopo matrimonio. Scrivere P.A.TO2988303F F.P. 10095 Grugliasco (TO)

50ENNE diplomato, affettuoso, presenza, libero, conoscerebbe signora intelligente e sensibile per amicizia sincera e disinteressata. Assicurasi riservatezza e lealta' C.I.AC9079640 F.P. Rivarolo (TO)

51ENNE DIVORZIATO ottimo aspetto, personalita', cultura, non sportivo, ne' viaggiatore, cerca affettuosa, non superficiale per futuro P.A.TO2900390B F.P.V.Alfieri 10121 Torino

52ENNE SEPARATO affettuoso, diplomato, sincero, libero, conoscerebbe donna colta, dolce, per conoscenza, futura convivenza e matrimonio. C.I.36358291 F.P. 10040 Orbassano (TO)

53ENNE [illegible] [illegible], ottima posizione sociale, cerca compagna massimo 48enne, carina, semplice, per amicizia e futura unione. C.I.27989412 F.P.V.Alfieri 10121 Torino

53ENNE vedova, semplice, seria, dinamica, alta, cerca compagno pari requisiti, 53/58enne, vedovo o separato per futuro. P.A 7213648 F.P 10043 Orbassano (TO)

53ENNE vedova senza figli, giovanile, snella, presenza, conoscerebbe signore 53/63enne gradevole, eventuale futuro, no cellulari/F.P., gradito telefono. P.A.837106 F.P.V.Alfieri 10121-Torino

56ENNE celibe, piemontese, moralita', cerca scopo matrimonio, nubile o vedova senza figli, etа' adeguata. Gradito telefono. C.I 33788608 F.P. 10024 Moncalieri (TO)

[illegible] libera, dolce, giolosa, cerca massimo 65enne, alto, dolce, per convivenza o matrimonio. Gradito telefono C.I.37136487 F.P.V.Alfieri 10121 Torino

[illegible] romantico, colto, presenza, cerca donna piacente, pari requisiti, seria, massimo 48enne, per futuro insieme. P.A.34692040 F.P. V.Alfieri 10121 Torino

58ENNE DIVORZIATO solo, pensionato, alto mt.1.78, conoscerebbe signore semplice di etа' adeguata, per eventuale futuro. C.I.AA2093569 F.P. Penerolo (TO)

58ENNE celibe, impiegato ente pubblico, piemontese, relazionerebbe scopo matrimonio con signorina, nubile o vedova, massimo 57enne. C.I 28035258 F.P.V.Alfieri 10121 Torino

58ENNE estroversa, conoscerebbe 65/70enne. [illegible] impiegato, settentrionale, 1.75, [illegible] per futuro insieme. Affrancare L.1.100. C.I.AC2661318 F.P.V.Alfieri 10121 Torino

58ENNE libera sentimentalmente, conoscerebbe 65/70enne, [illegible] presenza, impiegato, settentrionale, 1.75, [illegible] parlato, per futuro insieme. Affr.L.1.100. Passaporto068785R F.P. V.Alfieri 10121 Torino

[illegible] vedovo, piemontese, [illegible] mt.1.60, ottimo cavaliere e presenza, cerca signora pari requisiti per futura convivenza. C.I AC7486960 F.P V.Alfieri 10121 Torino

60ENNE solo, semplice, [illegible] livello sociale [illegible] economico cerca donne [illegible] [illegible]. Eventuale convivenza o matrimonio P.A.TO2792263D F.P.V.Alfieri 10121 Torino

[illegible] [illegible] divorziato, bella [illegible] [illegible] compagna massimo [illegible], sani principi, [illegible] fumatrice, per convivenza. P.A.TO3568287T F.P V.Alfieri 10121 Torino

60ENNE giovanile, [illegible], buona salute, [illegible] signora [illegible] per compagnia [illegible] matrimonio. Massima [illegible]. 011-3821407

A TE [illegible] indicami la finestra e [illegible] serenata di un 41enne colto e giovanile, che ti cerca per futuro insieme. [illegible]

AFFETTUOSO 32ENNE separato, aspetto gradevole, simpatico, [illegible] gazza [illegible] 35enne carina, [illegible] amicizia eventuale futuro. C.I.AA7088695 F.P.V.Alfieri 10121 Torino

[illegible] [illegible] [illegible], diplomato, [illegible] in proprio, ricerca signora/ina [illegible] [illegible], per futuro e due. P.A.2411381P F.P. V.Alfieri 10121 Torino

[illegible] **AGENCY** 35enne, buona presenza, cultura, estroversa, ricerca nel compagno affetto, comprensione, attenzioni Per conoscerla Tel 011-5617801

[illegible] 36enne, affascinante, attivita' in proprio, vive in una splendida villa troppo grande per me sola! Attendo giusto incontro [illegible] 011-5617801

APPINTYAGENCY 40enne, nubile, carina, avrei un mondo di tenerezza da offrire a compagno desideroso [illegible] [illegible] costruire [illegible] su serie basi tradizionali. Tel. 011-5617801

[illegible] **AGENCY** abito sulle alture [illegible] Sanremo mi godo la pensione [illegible] salute ma senza troppa serenita' da quando sono rimasto vedovo. Per conoscerti. Tel. [illegible]

[illegible] dall'amicizia all'unione felice dal 18 al 100 ... anni! **Dorati la possibilita' di essere felice. Organizzazione di cene, riunioni e selezioni personalizzate al fine di eliminare la tua cerchia di serie amicizie e vedere nascere nuovi amori!! Colloquio informativo gratuito. Tel. 011-5617801**

AFFINITYAGENCY primavera significa amare [illegible] quale cornice migliore per la nascita di un dolcissimo amore? Telefo[illegible] 011-5617801

AFFINITYAGENCY professore universitario 46enne, sreditario di una fortuna, e' saggio e rassicurante nel suo approccio con il mondo, sposerebbe colta signorina priva superficialita' ed egoismo Tel 011-5617801

[illegible] propone incontri per affinita' volta [illegible] realizzazione [illegible] [illegible] delle coppie Vi [illegible] [illegible] la sezione Pink dedicata alle donne con iscrizioni personalizzate [illegible] gratuito colloquio informativo. Tel. 011-5617801

AFFINITYAGENCY propone la sezione [illegible] livello socio-culturale elevato a professionisti, Business-Men e tutti coloro che sono alla ricerca [illegible] persona adeguata al loro stile d[illegible]? Per colloquio [illegible] gratuito Tel. 011-5617801

[illegible] **MT.1.80** sportivo, settentrionale, 34enne, laureato, non fumatore, cerca ragazza 31enne pari requisiti per relazione e matrimonio. C.I.27997526 [illegible] 10121 Torino

[illegible]**LISSIMO 51ENNE** conoscerebbe single per eventuale futuro. P.A.TO5116173N F.P V.Alfieri 10121 Torino

APPARENTEMENTE giovane torinese, impiegato statale, celibe, 44enne, protettivo, deluso, cerco innamorata per relazione seria e duratura. 011-[illegible]

ATTRAENTE 27ENNE mt.1.86, [illegible].78, virile, sano, [illegible] occhi castani, cerca donna seria, bell'aspetto, scopo convivenza o matrimonio No mercenarie 0339-4235272

Nuovo Centro Incontri

UN BUON MOTIVO
PER RIEMPIRE IL TUO
[illegible] [illegible] **CONTATTACI ...**

C.so Principe Eugenio, 42 (P.zza Statuto)
10122 Torino - **Tel. 011.436.84.44**

ATTRAENTE 51ENNE sportivo, cultura e posizione, conoscerebbe singola dolce, per eventuale futuro. C.I[illegible] F.P. V.Alfieri 10121 Torino

BEL RAGAZZO 34enne, elegante, cerca [illegible] [illegible] requisiti per convivenza o matrimonio. 0338-4493283

BELLA 46ENNE separata, a[illegible], [illegible] cultura, conoscerebbe uomo, bella presenza, interessato a serio futuro insieme C.I.AB9083681 F.P. 10083 Favria (TO)

CARINA massimo 47enne, [illegible], romantica, colta, leale, sincera per futuro 58enne, separato, benestante, alto, presenza, pensionato. C.I 27350763 F.P.V.Alfieri 10121 Torino

CARINO E DOLCE 28enne, [illegible] ragazza alta, snella e piacevole, per [illegible] nascenza e amicizia, eventuale matrimonio. Serieta' e discrezione 011-3835008 Mernobox3570

CELIBE 30ENNE impiegato, serio, simpatico, poco timido, relazionerebbe con ragazza scopo amicizia e possibile futuro. P.A TO2951973X F.P [illegible] Forno Canavese (TO)

[illegible] [illegible] [illegible], colto, alto, [illegible] presenza, posizione, cerca compagna 20-30enne, [illegible] e[illegible], per futuro. Passaporto568523A F.P V.Alfieri 10121 Torino

CELIBE 40ENNE cerca ragazza giovane, per convivenza e matrimonio. Annuncio sempre [illegible] 011-9276030

CERCO RAGAZZA dinamica e attraente per rapporto di amicizia e possibile futura unione. 33enne simpatico, socievole e attraente Passaporto0468051G F.P.V.Alfieri 10121 Torino

[illegible] **STUPENDA** e colta ragazza, [illegible] [illegible] dirigente 39enne, ottimista, intrigante, positivo/a, perspicace, per meraviglioso futuro. C.I AA7089726 F.P. V.Alfieri 10121 Torino

CIAO 25enne cerca una amica [illegible] mo 35enne per amicizia che avviandosi al 2000 possa trasformarsi in serio rela[illegible] [illegible]

[illegible] 30/38enne, da amare e rispettare, per futuro romantico, felicita' e amore. Affr.L.1.100. C.I.AC9117214 F.P. 10097 Borgata Paradiso Collegno (TO)

COMUNICARE la disponibilita' affettiva e' il primo lavoro per mettere un futuro insieme. 50enne, bon vivant cerca femminile 011-2161489

[illegible] che apprezzi le cose semplici della vita. Sono 50enne non libero credente ancora nell'affetto e dolcezza. C.I.AC9079640 F.P Rivarolo Canavese

DESIDERO CONOSCERE signora affettuosa, semplice, seriamente intenzionata a legame sereno e duraturo, massimo 55enne. C.I.37135256 F.P. Via Speranza 31 10099 S.Mauro Torinese

DESIDERO intraprendere lenero [illegible] porto di coppia con signora/ina 30/38enne Sono 41enne divorziato, mt 1.80. Affr.L.1.100 C.I.AC9117214 F.P. 10097 B.Paradiso Collegno (TO)

DISTINTO [illegible] 65enne, posizionato, giovanile, separato, conoscerebb[illegible] signora motivata per [illegible] [illegible] affettuosa convivenza. C.I.36838167 F.P.V.Alfieri 10121 Torino

DIVORZIATO 48[illegible] casa propria, [illegible]ato, mt.1.69, snello, affettuoso, [illegible]rebbe [illegible] carina ed onesta per futuro insieme. C.I.AC9067162 F.P.10042 Nichelino (TO)

DIVORZIATO 46ENNE [illegible] figli, cerca [illegible] 39enne, separata, divorziata e [illegible], per amicizia, even[illegible] futuro. P.A.TO2003825 F.P. V.Alfieri 10121 Torino

DOLCE [illegible] giovanile, amante montagna, conoscerebbe 40/50enne, laureato, serio, equilibrato, libero domenica, per futuro insieme. P.A.TO2018050 F.P. [illegible] Moncalieri (TO)

DOLCISSIMO 28ENNE bella [illegible] za, alto, snello e simpatico, incontrerebb[illegible] ragazza o donna pari requisiti, per [illegible] convivenza o m[illegible] 011-3836008 Memobox3450

DONNA 46ENNE presenza, seria, sensibile, colta, amante musica, viaggi, cerca compagno pari requisiti per costruire valido rapporto C.I 36648875 F.P.V.Alfieri 10121-Torino

DONNA buona moralita' conoscerebbe signore distinto, alto, non fumatore, senza figli, 59/62enne, per serio rapporto finalizzato matrimonio/convivenza. P.A 2322731 F.P.V.Alfieri 10121-Torino

FANTASIA simpatia, serieta', cultura, 39 anni, desidero conoscere carina e solare donna con cui progettare futuro. C.I AB9078174 F.P.V.Alfieri 10121 Torino

GIOVANILE 61ENNE divorziato, [illegible] serialita', 1.80, presenza, cultura, non viaggiatore, non sportivo, cerca donna per stabile unione. C.I 35467046 F.P. V.Alfieri 10121 Torino

GIOVANILE 43enne, [illegible], libero, laureato, aspetta donna equilibrata e colta, per serio futuro insieme Scrivere C.I AC2564528 F.P.V.Alfieri 10121 Torino

Donne non libere, distinte, [illegible] presenza, [illegible] con signori pari requisiti [illegible] massima riservatezza incontri garantiti.

Associazione tel. 011.669.11.03

GRADEVOLE VEDOVO [illegible] [illegible] signora piacevole per relazione ed eventuale futuro insieme P.A.32682900 F.P.V.Alfieri 10121 Torino

NO 37 [illegible] sono [illegible], romantico, passionale, vorrei conoscere ragazza con cuore dolce per futuro insieme P.A.TO2678219J F.P.V.Alfieri 10121 Torino

[illegible] serio, bella presenza, ottima posizione, cerca [illegible] [illegible] ne, [illegible], romantica, sensibile, scopo amicizia e convivenza Massima [illegible] 0338-4214111

IMPRENDITORE DIVORZIATO cerca [illegible] comune futuro, [illegible] simpatica, colta, giovanile, massimo 52enne. C.I.AA209[illegible] [illegible] Borgata Paradiso (TO)

IMPRENDITORE TORINESE divorziato, 60enne, presenza e ottima posizione, [illegible] per amicizia e futuro signora/ina bell[illegible] ed affettuosa. C.I.37116654 F.P.V.Alfieri 10121 Torino

[illegible] [illegible] 61enne, divorziato, ottima posizione socio/economica, conoscerebbe signora/ina bella, per amicizia, eventuale matrimonio Casella Postale39 10097 Borgata Paradiso Collegno (TO)

INDUSTRIALE torinese, affermato, 49enne, giovanile, conoscerebbe signora-ina, 20/30enne, per rapporto sincero [illegible] amicizia, prospettive future. [illegible] F.P.V.Alfieri 10121 Torino

INSEGNANTE 46enne, con grave menomazione vivente, posizionata, amante cultura, [illegible] compagna intelligente e

comprensiva, per matrimonio. C.I.29134854 F.P. 10094 Giaveno (TO)

L'UOMO E LA DONNA Dio ha creati, una cosa sola son diventati. Se famiglia con me vuol fare, scrivi C.I.AC7506891 F.P.10093-Collegno

LIBERO DINAMICO buon carattere, 48enne, offro a donna/ragazza massimo 43enne, anche straniera, vita serena, affettuosa, lealtà, tramite convivenza o matrimonio. 011-3292391

MESSAGGIO per fanciulla simpatica, romantica, carina. Sono professionista 39enne pari requisiti: matrimonio o convivenza decideremo insieme. C.I.AB9078484 F.P.V.Alfieri 10121 Torino

PENSIONATA PIEMONTESE cerca signore veramente sincero per convivenza seria. Affrancare L.1100. C.I.AD1856359 F.P. Ivrea 10015 (TO)

[redacted] ottima salute, dolce, romantico, cerca compagna massimo 55en

[redacted] libera impegni e determinata, no superficiale, per futuro insieme. 011-3081112

[redacted] piemontese 67anno, conoscerebbe signora libera, 55/60enne, [redacted] eventuale futuro insieme. P.A 3158525E F.P. [redacted] Settimo Torinese (TO)

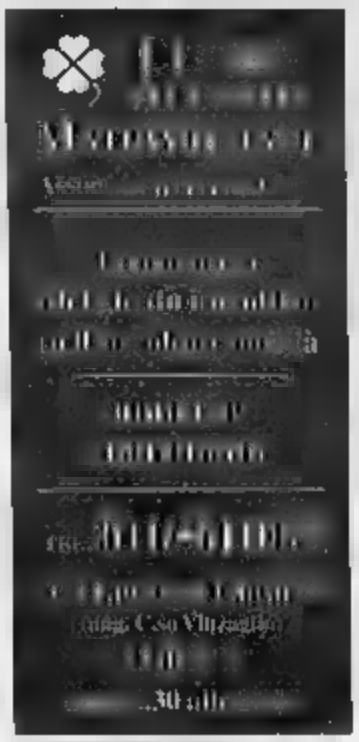

PITTRICE 60ENNE 3 laboratori, [redacted] compagno [redacted] lavoro, viaggi o per una vita insieme. 0339-5893305

PROFESSIONISTA torinese, presenza, [redacted]ico, [redacted], cerca donna intraprendente, doti morali, sportiva, circa [redacted]enne, per futuro Passaporto494011P F.P. V.Alfieri 10121 To

RAGAZZA 26ENNE cerca coetaneo serio e semplice, per amicizia ed eventuale futuro [redacted] Lasciare telefono o indirizzo [redacted] immediato contatto 011-3835008 Memobox3855

RAGAZZA SEMPLICE simpatica e carina, per eventuale futuro. Se [redacted] troppo e desideri un 33enne carino e al[redacted] C.I.AD0294304 F.P.V.Alfieri 10121 Torino

RAGAZZA Chissa' quanti annunci [redacted] letto, ma [redacted] convinto. Ho [redacted] anni e forse poltrel [redacted] il [redacted] principe. 011-7765388

RAGAZZO 25ENNE serio, dolce e sensibile, cerca ragazza pari requisiti per futuro insieme C.I.36381828 F.P. V.Alfieri 10121 Torino

RAGAZZO 26ENNE serio, [redacted] lavoro fisso, [redacted], carino, 20/25enne, per [redacted] insieme ed eventuale futuro. [redacted]

[redacted] cerca ragazza seria per amicizia o convivenza. C.I.AC2842695 F.P. V.Alfieri 10121 [redacted]no

RAGAZZO [redacted] lavoro sicuro, propria abitazione, [redacted] ragazza pari requisiti, per convivenza o [redacted] P.A.TO3341490X F.P.V.Alfieri 10121 Torino

RAGAZZO 29ENNE benestante, buono d'animo, cerca ragazza 18/30enne, occhi dolci, [redacted] lunghi mori, scopo matrimonio. C.I.33791660 [redacted] V.Alfieri [redacted] Torino

RAGAZZO 30ENNE conoscerebbe ragazza 26enne, carina, scopo amicizia ed eventuale futuro matrimonio. Scrivere C.I.AB8917955 F.P V.Alfieri 10121 Torino

RAGAZZO 31ENNE dolce, sensibile, [redacted] compagna pari requisiti, per [redacted]cizia [redacted] [redacted]uale futuro [redacted]. C.I.AD0297124 F.P.V.Alfieri 10121 Torino

[redacted] [redacted] [redacted] sensibile, [redacted] ragazza pari requisiti, per [redacted] ed eventuale futuro insieme. Tel. [redacted] 14/15 011-676892

RAGAZZO 32ENNE cerca ragazza seria e semplice, per amicizia ed eventuale matrimonio. C.I.AC7032426 F.P 13043 Livorno Ferraris (VC)

RAGAZZO 34ENNE celibe, posizionato, cerca anima gemella, massimo 32enne, con cui formare una famiglia seria e duratura. C.I.36354540 F.P.V.Alfieri 10121 Torino

RAGAZZO 36ENNE alto, collo, carino, conoscerebbe ragazza simpatica, dinamica e carina, per amicizia e unione. Serieta' e discrezione. P.A.2748478X F.P. V.Alfieri 10121 Torino

RAGAZZO 36ENNE non vedente, amante natura, simpatico, cerca compagna sensibile scopo matrimonio. C.I.AA5847303 F.P. 10090 Buttigliera Alta (TO)

RAGAZZO 38ENNE congolese, conoscenza italiano e francese, cerca signorina 20/30enne per amicizia e matrimonio. C.I.AA7696853 F.P. V.Alfieri 10121 Torino

RAGAZZO 40ENNE serio e distinto, co[redacted]bbe ragazza [redacted] per amicizia e matrimonio. P.A.TO3519494A F.P. V.Alfieri 10121 Torino

RAGAZZO cerca ragazza, con eta' compresa tra i 25 e i 40 anni, anche non libera, per amicizia ed eventuale [redacted]

[redacted] serio, benestante, cerca ragazza 30/35enne bella presenza, affettuosa, per amicizia e convivenza. Serieta' e riservatezza 0339-3195700

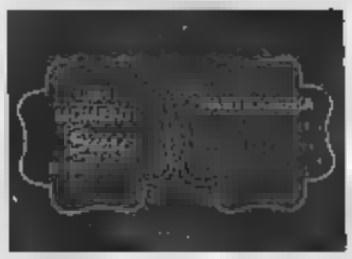

SEMPLICE e posizionato 49enne, [redacted] elevati sentimenti, conoscerebbe amica, seria, anche straniera, per eventuale futuro e due. P.A.826650 F.P.V.Alfieri 10121 Torino

[redacted] magnifica, conoscerebbe gentiluomo 53/57enne, giovanile, colto, sincero, affettuoso, scopo matrimonio. No cellulari. C.I 27380188 F.P.V.Alfieri 10121 Torino

Riservato

alle coppie di uomini o donne
del [redacted]
molto serie e di buona cultura,
che necessitano di arredare
tutto o in parte il spazio casa,
[redacted] gusto adeguato
alla personalità.
Un'arredatrice vi seguirà
e consiglierà
i complementi d'arredo
e dell'arte della tavola
più consoni, in prospettiva
delle nuove unioni.

Arte e cultura della tavola e della casa

ROSATI

400 mq di esposizione a
TORINO
in C.so Francia 349 - Tel. 011.403.77.65
(a 6 minuti dal centro)

SEPARATA sola, carina, simpatica, amante della buona musica e della natura, cerca anima gemella, serio ed educato. C.I.33841771 F.P.V.Alfieri 10121 Torino

SEPARATO 37ENNE veramente serio e carino, cerca [redacted] lealtà e carità, per amicizia e futuro. Scrivere C.I.14143107 F.P. 10091 Alpignano (TO)

SERIA [redacted], piemontese, semplice, carina, sposerebbe pari requisiti, 36/45enne. No sconosciuti fini. No cellulari. Aff.1100 C.I.AC3705043 F.P. 10015 Ivrea (TO)

SIGNORA 47ENNE divorziata, 2 [redacted], conoscerebbe [redacted] qualsiasi eta' per futuro insieme e [redacted] sappia [redacted] da padre. C.I.33817280 F.P.V.Alfieri 10121 Torino

SIGNORA 57ENNE piemontese, separata, semplice e sensibile, cerca persona 58/60enne, affettuoso e sincero, per amicizia, - eventuale futuro. C.I 20524346 F.P.V.Alfieri 10121 Torino

SIGNORA bella presenza, incontrerebbe signore distinto, 70/73enne, libero, per amicizia o eventuale convivenza. Serieta'. C.I.AD0280624 F.P.V.Alfieri 10121 Torino

SIGNORA con figlia, conoscerebbe uomo 50enne, distinto, colto, affettuoso, per amicizia ed eventuale futuro. Aff. L.1150. C.I.35475463 F.P.V.Alfieri 10121 Torino

SIGNORINA estroversa, bella presenza, sani principi, conoscerebbe massimo 40enne, pari requisiti, per eventuale futuro. C.I.AC2609977 F.P. 10090 Cascine Vica (TO)

SINGLE 44ENNE interessi culturali, conoscerebbe signorina pari requisiti massimo 45enne, per amicizia ed eventuale matrimonio. Tel. pasti-serali lunedi'-venerdi' 011-9773335

SINGOLO 32ENNE naturista, cerca ragazza, sta' adeguata, per amicizia, eventuale matrimonio. Aff.L.1.100. C.I.AC2739901 - P.A.TO5148024E F.P. Centrale Via I Maggio 10042 Nichelino

UOMO 30ENNE aspetto piacevole, onesto, lavoratore cerca donna 35enne per amicizia, eventuale unione. C.I.AA4329639 F.P. Via Borgaretti - 10020 Cambiano (TO)

VEDOVO 58ENNE amante viaggi, cerca signora vedova, separata o divziata per amicizia, convivenza e matrimonio. 011-852447

VEDOVO 61ENNE piemontese, giovanile, cerca signora/ina carina, per sincera amicizia e eventuale matrimonio. C.I.36388249 F.P. Corso Matteotti 10020 Chieri (TO)

VEDOVO SENZA FIGLI 56enne, gradevole e giovanile, anello, ottima presenza, conoscerebbe signora 60/70enne, per futuro. Aff.L.1100. C.I AA7595865 F.P. 10078 Venaria (TO)

[redacted] **CO**[redacted] [redacted] specialista: ho 39 anni, laurea, ottima posizione, [redacted] creativita'. Per futuro insieme C.I.AA7089726 F.P. V.Alfieri 10121 Torino

VORREI INCONTRARE italiana, massimo 45enne, bella, alta, per offrirle sentimento e futura unione. Sono medico, 49enne, piacevole. P.A. [redacted] 10121 Torino

[redacted] **CONOSCERMI?** 28enne, alto, dolce, spiritoso, ricerca ragazza pari requisiti per amicizia e eventuale futuro. Allora chiamami presto 011-3835008 Memobox1212

103 MESSAGGI PERSONALI

18-24ENNE simpatica e sveglia, amante minigonne e trucco sexy e' cercata da bel ragazzo con auto rossa sportiva. P.A 2626212K F.P. 10015 Ivrea (TO)

24ENNE biondo, 1.75, kg.68, pulito, bel fisico, [redacted] [redacted] a ragazza anche straniera bella presenza, pulita, per se[redacted] o pomeriggi particolari. 0338-[redacted]

[redacted] serio, cerca ragazza seria, dolce, carina, [redacted] abbia 1 cuore [redacted] amare e 1 diavolo per pensare. C.I.AD0240701 F.P.V.Alfieri 10121 Torino

25EN[redacted] buona presenza, conoscerebbe coppia o singola, per trascorrere ore liete. 0347-4237520

25ENNE serio, carino, [redacted] l'anima gemella, seria e possibilmente [redacted]mina. Assicurati serieta'. C.I.AC2552313 F.P. V.Alfieri 10121 Torino a [redacted] 011-6567176 - [redacted]

[redacted] davvero molto carino, sportivo, [redacted], carismatico, conoscerebbe ragazzi giovani per forti e vere emozioni. C.I AA2115525 F.P.V.Alfieri 10121 Torino

25ENNE di piacevole presenza, vor[redacted] conoscere e incontrare [redacted] ragazza altrettanto carina e spiritosa, per [redacted] in zona [redacted] 011-3835008 Memobox2225

26ENNE di bella presenza, cerca coppia in Torino e dintorni, per serate particolari. C.I.7091358 F.P. 10087 Borgata Paradiso Collegno (TO)

28ENNE ottima posizione socio-econo[redacted]mico, conoscerebbe ragazza [redacted] non bella fuori ma dentro, per relazione. P.A.5043198J F.P.V.Alfieri 10121 Torino

30ENNE alto, moro e virile, serio e riservato, cerca per relazione seria e duratura, 35/45enne barba e baffi, colto, virile. Tel. serali 0338-8128264

30ENNE buona cultura, leale, simpatico, appassionato viaggi, teatro, cinema, conoscerebbe ragazza sola, per rapporto d'amore. Passaporto279260A F.P. V.Alfieri 10121 Torino

30ENNE carino, non effeminato, conoscerebbe bel ragazzo, 30/40enne, virile, bello, riservato. C.I.28024371 F.P. V.Alfieri 10121 Torino

[redacted] celibe, simpatico, presenza, conoscerebbe ragazza, anche non libera, pari requisiti, per amicizia eventuale convivenza. P.A.TO2845748L F.P. V.Alfieri 10121 Torino

[redacted] E giovanile, sportivo, rilassato e motivato, curato, virile, cerca complicita' con ragazzo massimo coetaneo. Indispensabile telefono. P.A.3689085M F.P. V.Alfieri 10121 Torino

30ENNE non libero, bella presenza, diplomato, posizionato, cerca signora carina per relazione non vincolante, indispensabili foto/telefono. C.I.AB9127738 F.P. 10048-Vinovo (TO)

30ENNE [redacted] impiego, contatterebbe ragazza ota' e bellezza influenti, per seria relazione. Amo viaggiare e [redacted] allegro. P.A.2737948Y F.P. V.Alfieri 10121 [redacted]

31ENNE b[redacted] presenza, conoscerebbe donna pari requisiti per amicizia [redacted]. sabato e domenica festivi dopo [redacted] 19.30 [redacted]

[redacted] sfermato, mt.1.75, single, serio, laureato, desideri compagna bella, che non miri al denaro, ma al suo amore 0339-6550903

32ENNE attraente, romantico, passionale, simpatico, sincero, organizzatore di attivita' turistiche e commerciali, [redacted] conoscerebbe [redacted] dolce e carina per amicizia e eventuale rapporto. 011-799875

33ENNE simpatica, bella presenza, cerca persona di classe, sportiva, spiritosa, max seriata' e riservatezza. 011-3835008 Memobox2220

[redacted] [redacted] nonostante le brutte esperienze del passato creda ancora [redacted] vera e sincera, cerca ragazzo massimo 38enne. 0338-9857485

34ENNE non libero, simpatico, discreta presenza, cerca signora/ina non libera, per dolce compagnia. 011-3835008 Memobox2015

35ENNE ATLETICO virile, ottimo aspetto, cerca pari requisiti, per piacevoli momenti. 011-3835008 Memobox3225

[redacted] **ATTRAENTE** colto, sportivo, conoscerebbe signora/ina 22/36enne, carina e di bella presenza. Massima di[redacted]zione. Telefono per immediato contatto, no curiosi. 011-211215 [redacted]

36ENNE SINGOLO di bella presenza, simpatico, cerca coppia o singola per amicizia. 0347-9173118

38ENNE ade[redacted], s' cercata da 38enne, spo[redacted], [redacted] Assicurasi massima serieta' per un rapporto duraturo. C.I.AC2568558 F.P. V.Alfieri 10121 Torino

38ENNE non libero, [redacted] riservato, conoscerebbe signora [redacted] piacevole [redacted]cizia. 0338-9082432

38ENNE non libero, [redacted] convivente, [redacted] chi verdi, offre massima discrezione e svago per singola, pari requisiti. 0338-9550[redacted]

38ENNE SIMPATICO di bella presenza, cerca singola per amicizia. Scrivere P.A.IM2139825P F.P. V.Alfieri 10121 Torino

[redacted]ENNE DIVO[redacted] [redacted] vita mi manca 1 carezza, 1 passeggiata mano a mano. [redacted] hai ideali desideri scrivimi! C.I 20528433 F.P.V.Alfieri 10121 Torino

40ENNE GRADEVOLE villoso, cerca compagno massimo coetaneo, con cui costruire un rapporto stabile e duraturo. 0339-5943796

40[redacted] SINGOLO sportivo, cer[redacted] singola o coppia per serate insieme. [redacted]

40ENNE [redacted] attraente, [redacted]co, cerca ragazzo massimo 35enne pari requisiti, per forte basata sulla lealta'. Aff.r.L.1.100. Tass.fam 0287109 F.P.V.Alfieri 10121 Torino

40ENNE bella presenza, cerca ragazzo 18-30enne, discreto, pa[redacted] per prime [redacted]e. Si assicura e richiede max riservatezza. Astenersi [redacted]ni indecisi. 0347-0048590

40ENNE colto, alto, solo, presenza, cerca ragazza bella e giovane per amicizia. Passaporto566523A F.P. V.Alfieri 10121 Torino

40ENNE interessante sotto profilo culturale, [redacted] un ragazzo [redacted] 35enne, per rapporto basato sull'onesta' e [redacted]

[redacted] in sera [redacted] 011-3835008 Memobox4290

41ENNE non libero, cerca donna anche formosa, spigliata, massimo 55enne, per relazione. Lasciare orario chiamata. P.A.TO3182187Z F.P.10073 Cirie' (TO)

42ENNE celibe, cerca 40/50enne, colta, simpatica, prosperosa, per amicizia duratura, anche solo epistolare. Gradita foto. P.A.TO5065197A F.P. 10094 Giaveno (TO)

42ENNE cerca amico per instaurare amicizia seria. 0339-6307815

43ENNE carino, discreto, non libero, incompreso, bisex, cerca donna pari requisiti, per momenti piacevoli. P.A.3236512L F.P.V.Alfieri 10121 [redacted]

44ENNE CELIBE piemontese, [redacted]za, lavoro, casa, [redacted] [redacted]mpagna 30/40enne, [redacted] [redacted] carina, per amicizia e futuro. C.I.AA2148021 F.P.V.Battisti 10064 Pinerolo (TO)

[redacted] separato legalmente, [redacted] scarebbe [redacted] [redacted] per amicizia [redacted] [redacted] a duratura. Massima [redacted] C.I.AA7087840 F.P. 10024 Borgo S.Pie[redacted] Moncalieri (TO)

45ENNE non libero, cerca nell'assoluta riservatezza signora/ina massimo 40enne, con tanta voglia di vivere. P.A.2248095 F.P.V.Alfieri 10121 Torino

45[redacted] ottimo ceto sociale, riservato, cerca in Torino e provincia coppia qual[redacted] eta' per amicizia. Scrivere C.I.37123502 F.P.V.Alfieri 10121 Torino

47ENNE single, [redacted] [redacted] genero[redacted] cerca un amico massimo 35enne, anche straniero. Gradito tel. no l.p. C.I.35502404 F.P.V.Alfieri 10121 Torino

48ENNE ottimo ceto sociale, distinto, riservato, ottima posizione, cerca amica [redacted]. Massima riservatezza e [redacted] rieta'. Scrivere P.A. [redacted] F.P. V.Alfieri 10121 Torino

49ENNE ARTISTA celibe, ottimo aspetto, conoscerebbe compagna duttile, per [redacted] storia d'amore. P.A 3455104L F.P. V.Alfieri 10121 Torino

49ENNE COLTO intelligente, giovane e bello, desidera conoscere bell'uomo, erculeo, che pratichi body building, scopo sincera [redacted]. 0347-1152046

[redacted] **DINAMICO** e affermato, conoscerebbe [redacted] spumeggiante. Ti chiedo solo un sorriso e tanto [redacted]. P.A 3584426 F.P. V.Alfieri 10121 [redacted]

[redacted] cerca coppia o singole per simpatica amicizia. 0347-6457785

50ENNE cerca coppia per belle passeggiate, films o un buon [redacted] 0347-6457785

50ENNE [redacted] signora/ina [redacted] [redacted] 011-3835008 Memobox2125

50ENNE non completamente libero, ma sentimentalmente sì, molto comunicativo e riservatissimo, vorrebbe incontrare una vera amica. Telefonare ore pomeridiane 011-4372599

50ENNE [redacted] societa', [redacted] be giovane e simpatica signora/ina, per amicizia duratura. Assicuro serieta' e discrezione. C.I.36377835 10098 Rivoli (TO)

[redacted] **LIBERO** riservato, longilineo, gradevole, conoscerebbe signora, preferibilmente non piu' giovane, bisognosa affetto e coccole, rispondo a telefono. Aff.1.100 P.A.837106 F.P.V.Alfieri 10121-Torino

56ENNE [redacted] scopo sincera amicizia corrisponderebbe con signora per scambio opinioni sui valori della vita C.I.AD0260008 F.P. V.Alfieri 10121 Torino

56ENNE [redacted], affettuoso, non libero, conoscerebbe signora analoga situa[redacted] per intelligente ed affettuosa amicizia. Riservatezza e serieta'. P.A.2515200M F.P.V.Alfieri 10121 Torino

[redacted] mt.1.75, presenza, non [redacted], [redacted] signora/ina formosa. Posso [redacted] offrire comprensione, dol[redacted] e profonda amicizia. P.A.TO5101992N F.P. V.Alfieri 10121 Torino

Per i tuoi annunci da....

HOTEL CENTRALE

V. Mazzini, 13 - Torino
011.812.41.82 - 839.50.82

58ENNE libera sentimentalmente, conoscerebbe 65/70enne, distinto, impiegato, settentrionale, 1.75, separato, scopo amicizia. Affrancare L.1.100. C.I.AC2661318 F.P.V.Alfieri 10121 Torino

[redacted] romantica e dolce, conoscerebbe 65/70enne, distinta, m.l.75, settentrionale, impiegato, separato. Attendere L.1.100. Passaporto0567366R F.P. V.Alfieri 10121 Torino

[redacted] vedovo, giovanile, longilineo, relazionerebbe con signora 65/75enne, gradevole, per momenti dolcemente piacevoli. Gradito telefono. C.I.AA7585885 F.P. 10078 Venaria (TO)

[redacted] PIEMONTESE non libero, robusto, spirito giovanile, instaurerebbe rapporto d'affettuosa amicizia con signora semplice e comprensiva. P.A.3594736L F.P. 10072 Caselle (TO)

[redacted] cerca signora, possibilmente senza figli, per compagnia. P.A.TO2183771 F.P.V.Alfieri 10121 Torino

A DONNE SOLE e non che gradirebbero una bella amicizia senza complicazioni lumiglieri. 64enne, longilineo, sano e giovanile. P.A[redacted] F.P.V.Alfieri 10121 Torino

ABBASSO LA SANALITA' ex soldato di ventura 46enne, cavaliere deciso, cerca donna o coppia per amicizia. P.A.2306634 F.P. V.Alfieri 10121 Torino

ABBASTANZA STUFO carenza momenti lieti, 58enne giovanile conoscerebbe signora per incontri piacevoli. Massima discrezione. No mercenarie 011-4361333 Personal Line 1999

AFFASCINANTE 28ENNE moro, virile, non libero, cerca uomo massimo 40enne, pari requisiti, villoso, per divertimenti. Lasciare messaggio 0348-9030181

AFFASCINANTE BIONDA 32enne, cerca amico superiore ai 30 anni, per trascorrere momenti in lieta compagnia. Tel. dopo ore 14. 0338-8952998

AFFERMATO 28ENNE libero impiego, buona cultura, desidera un tenero rapporto di coppia con donna C.I.2586785B F.P. V.Alfieri 10121 Torino

[redacted] distinto, piacevole 72enne, vedovo, relazionerebbe con signora, agile, istruita, benestante. Scrivere C.I.3361054 F.P. V.Alfieri 10121 Torino

ALTO E SNELLO 28enne, ricerca una ragazza carina e simpatica per uscire insieme in una serena primavera. 011-3836008 Memobox2233

AMANTI[redacted] vasti interessi, non ricco ma signore, pigmalione, equilibrato e buono, signora 55enne, desidera[redacted] conoscere. P.A.TO0345388 F.P.V.Alfieri 10121 Torino

[redacted]HE 30/40ENNI vorrebbero incontrare altre amiche brillanti e con iniziative per ballare, al cinema, mostre o gite. C.I.AC3707583 F.P. 10093 Collegno (TO)

AMICI 40/50ENNI ambosessi, separati e divorziati, amanti gite, cabaret, ballo, cercano amici pari requisiti. Indicare telefono. Casella Postale3027 Via Mersigli 22 - Torino

[redacted] 50/60ENNI amanti ballo, cercano amicizie/ne per simpatiche serate e divertimenti. No secondi fini. Gradito telefono. C.I.AA7585865 F.P. 10078 Venaria (TO)

AMICIZIA simpatia, allegria, oltre e chiedo a signora/ina 30/45enne, anche non libera, magra, bassa, per amicizia moderna, senza complicazioni. Sono 54enne. 0338-2970534

AMICO robusto, virile, anche sposato, cerco massimo 50enne, per amicizia non vincolante. Sono 32enne, barba P.A.TO5099704H F.P.V.Alfieri 10121 Torino

AMOREVOLE orsacchiotto, brillante, 8ne, 38enne, conoscerebbe solare donna non libera, per dolcissima amicizia C.I.20500871 F.P.V.Alfieri 10121 Torino

ANCHE SE non[redacted] mi passa la dolce serata con un bel 28enne riservato. Sara' il nostro segreto 011-3835008 Memobox1166

ATTRAENTE 36ENNE cultura universitaria, bellissimo, sensuale, perfetta forma fisica, simpatia, gradirebbe essere contattato esclusivamente da signora di classe. 0347-[redacted]

ATTRAENTE 30ENNE bruna, occhi verdi [redacted] vuol conoscermi telefonami tutti i gio[redacted] le ore 14 0338-3362286

ATTRAENTE 30ENNE laureato, bel fisico e cultura, cerca massimo 40enne virile, pari requisiti, per amicizia e relazione. No mercenari, effeminati e [redacted] 0347-4515616

ATTRAENTE RAGAZZO 23enne studente, alto mt.1.85, non effeminato, dolce, cerca bel ragazzo minimo mt.1.75, 20/28enne. C.I.30850258 F.P. V.Alfieri 10121 Torino

ATTRAENTE RAGAZZO 32enne conoscerebbe donna sola o in coppia, per piacevoli incontri, garantisco serieta' e discrezione 011-3835008 [redacted]Memobox2150

[redacted]TE SIGNORA 33enne, dolce romantica, di bella presenza, desidera conoscere persona spiritosa, allegra, gioiosa e di compagnia. Massima serieta'. 011-3835008 Memobox3220

ATTRAENTE giovane signora, [redacted] lese, casalinga, genuina, cerca uomo maturo oltre i 30 anni, per stupendi momenti. Tel. ore 8/22 011-8126095

AVVOCATO 55ENNE piemontese, elevata estrazione sociale, conoscerebbe donna giovane o media eta', per dialogo caloroso e onesto. P.A.3663584A F.P. V.Alfieri 10121 Torino

BACI CAREZZE e piccolli, propongo a ragazza anche non libera, per amicizia. Ho 36 anni e sono piacevole. 011-3835008 Memobox3030

[redacted] 28ENNE molto dolce, desidera incontrare una signora/ina [redacted] 40enne per conoscersi e trascorrere diversi serate. Serieta' e discrezione. 011-3835008 Memobox1997

[redacted] 26ENNE riservato, virile, alto, cerca amico altrettanto. Virile, alto e muscoloso, massimo 35enne. 0347-4822082

[redacted] 46ENNE dolce, non libero, discreto e non invadente, conoscerebbe donna di forte personalita' per lieta amicizia. C.I.AA7699608 F.P.10024 Moncalieri (TO)

[redacted]ELL'UOMO [redacted] di natura mite, non libero, conoscerebbe donna, matura, vivace e femminile. P.A.2837382F 10021 Borgo S.Pietro Moncalieri

[redacted]DOMO 4[redacted] non libero, impiegato, educato, mite, non invadente, conoscerebbe signora max 50enne, temperamento forte, vivace, femminile. Passaporto307432 F.P.10024-Moncalieri Centro

[redacted]SIGNORA sei agli "anta" ma la salsa e sensualita' sono ancora intatti. Biondo, occhi azzurri, 26enne ti cerca C.I.36360072F.P.10070 Robassomero (TO)

BELLISSIMO 20ENNE biondo, occhi azzurri, ottima presenza, cerca per relazione, massimo 35enne, moro, alto, virile, villoso, ballo e pizzetto. Serali 0338-6644633

BELLISSIMO 38ENNE non libero, cultura universitaria, mt.1.78, fisico atletico, sensuale simpatia, conoscerebbe signora massimo 38enne, non lavoratrice, [redacted], pomeriggio 0347-2251230

[redacted] simpatico, [redacted] per incontri. Indispensabile salute, presenza, riservatezza. No barba, baffi, grossi, mercenari. 011-3835008 Memobox1999

BOY 30ENNE carino, dolce, simpatico, cerca giovane elegante dai tratti dolci e gentili per lenera amicizia in Torino e provincia 011-7[redacted]

CARINA E SIMPATICA 34enne, cerca amico superiore ai 30 anni, per momenti in lieta compagnia. Tel. dopo ore 15.30 0338-6628541

CARINO E MOLTO DOLCE 28enne, cerca ragazza alta e magra, carina, simpatica, per divertirci insieme in piacevoli [redacted]. 011-3835008 Memobox[redacted]

[redacted] cerca amico distinto e generoso. Gradito telefono per risposta immediata. C.I.AC7519707 F.P. 10015 Ivrea (TO)

CERCO RAGAZZA CARINA simpatica, [redacted] e spilla, unghie lunghe, per duratura amicizia, eventuale relazione, gradito telefono. Scrivere C.I [redacted] F.P.V.Alfieri 10121 Torino

CERCO per un bellissimo rapporto di sincera amicizia, signora come me intellettuale. 46enne dinamico, bell'aspetto 011-3835008 Memobox3055

CHIRURGO PLASTICO bella presenza, cerca donna moderna, spigliata. No perditempo. Se non libera lasciare orario chiamata. Passaporto0622868R F.P.V.Alfieri 10121 Torino

CHISSA' QUANTI UOMINI vorrebbero avere degli incontri particolari. Simpatico 50enne, bisex. Gradisi coniugi, lui bisex. Serieta'. C.I.AA5841243 F.P.V.Alfieri 10121 Torino

CI SONO RAGAZZE che pensano solo alla carriera, altre a sposarsi. Se sei fra le ultime scrivi C.I.AC7508991 F.P. 10093 Collegno

CIAO MI CHIAMO CAROLA sono bionda, ho classe e femminilita', sarei molto lieta per trascorrere momenti piacevoli e susurranti dolci parole. 011-368723

CIAO SCONOSCIUTA ti senti sola? Sono un bel 28enne e vorrei conoscerti per trascorrere piacevoli serate in reciproca compagnia. 011[redacted] [redacted]-box1010

CIAO SONO ALESSANDRA [redacted]mente carina e simpatica, sono tranquilla. Se vuoi conoscermi meglio telefonami a questo [redacted] 13/19.30 0330-737760

CIAO sono, vuoi essere mio complice? Sei ragazzo 35enne, ben letto, non effeminato. No mercenari. Att.L 1.100 P.A.2241528 F.P.V.Alfieri 10121 Torino

CLASSE tacchi a spillo, femminilita' non e' debolezza. Supero gli schemi imposti. La vita' una partita senza rivincita. Mario 0338-2005650

COLTA DOLCE EDUCATA riservata, very trans, conoscerebbe persona non invadente. 011-3835008 Memobox3533

CONIUGI 37ENNI cercano singoli/e o coppie di qualsiasi eta' per amicizia. Si richiede sensibilita', buon livello culturale e discrezione. P.A.3586193A F.P.V.Alfieri 10121 Torino

CONIUGI 58/58ENNI bella presenza cercano coppia coniugi per vera amicizia e serate. Gradito telefono no cellulare P.A.TO3206746K F.P.V.Alfieri 10121 Torino

CONIUGI 60ENNI conoscerebbero coppia insegnanti per amicizia moderna, tempo libero. C.I.AD260428 F.P. V.Alfieri 10121 Torino

CONOSCEREI SIGNORA che apprezzi cose semplici [redacted] vita. 50enne crede che affetto e dolcezza siano importanti. Casella Postale66 10086 Rivarolo Canavese (TO)

COPPIA 30ENNE simpatica, [redacted] [redacted] cultura conoscerebbe altra coppia per organizzare insieme serate, week-end, viaggi. Passaporto7666P F.P.V.Alfieri 10121 Torino

COPPIA 48/48ENNE bella presenza, molto discreti, cercano altra coppia per allegre e mature amicizie. P.A.TO3329871D F.P.V.Alfieri 10121 Torino

COPPIA 48/48ENNE molto discreta, stanca della via crucis, altra coppia per moderne amicizie. C.I.AC2656480 F.P. V.Alfieri 10121 Torino

COPPIA 48ENNE lei bionda, particolare, entrambi bella presenza, cerca single simpatico e intelligente per iniziare una sincera e piacevole amicizia. 011-3835008 Memobox3145

COPPIA 54/60ENNE presenza, cerca coniugi per amicizia, seria in compagnia e allegra. Gradito telefono, no cellulare. C.I.AC2572216 F.P. V.Alfieri 10121 Torino

COPPIA BELLA PRESENZA e' cercata da 35enne simpatico e di bella presenza per piacevole amicizia. 0339-8536131

COPPIA O CONIUGI se desiderate una amicizia sincera, sono un signore di 64 anni, longilineo, giovanile C.I.2796589 F.P.V.Alfieri 10121 Torino

COPPIA O SINGOLA di aspetto piacevole e' cercata da un professionista 34enne, atletico, sereno e molto carino P.A.3383478L F.P.V.Alfieri 10121 Torino

COPPIA O SINGOLA e' cercata da [redacted]vo, mai giovanissimo, longilineo, biondo, occhi azzurri, per amicizia. Richiesta serieta' e pulizia [redacted] Memobox3040

EVONET

C.so FRANCIA 11/a TORINO Tel.011.4343110

[redacted] ad alta [redacted]

prove gratuite [redacted] tutti

Grande OFFERTA Abb. ANNUALE

[redacted] £. 300.000 Iva comp.

Install. compresa presso il Ns. laboratorio

COPPIA SIMPATICA e cordiale cerca coppie, [redacted] trascorrere simpatiche serate in compagnia. Richiedesi pulizia, riservatezza e serieta'. [redacted] F.P. 10064 Pinerolo (TO)

COPPIA cerco, possibilmente [redacted], che sappiano ballare molto bene il liscio, disposti ad insegnarlo. Gradita foto. P.A.3236512L F.P.V.Alfieri 10121 Torino

COPPIA composta da due lei, una delle quali molto particolare, conoscerebbe persona non banale. 011-3835008 Memobox4559

COPPIA giovane oppure singola, cerco per piacevolissima [redacted] Sono 28enne, bella presenza. Garantisco salute e riservatezza. [redacted] Memobox2029

COPPIA lei 45enne, lui 54enne, conoscerebbe coppia per amicizia moderna. P.A.2549927D F.P.V.Alfieri 10121 Torino

COPPIA massimo 40enne, e' cercata da ragazzo carino, riservato, per passare momenti lieti. 0339-4299772

DA UOMO NON LIBERO 35enne bel tipo, a uomo pari requisiti, se mi cerchi, scrivimi P.A TO3517165B F.P. V.Alfieri 10121 Torino

DESIDERI CONOSCERE un uomo 36enne, gradevole, snello, colto, distinto e 1 condizione, che tu sia una bella signora C.I.AA7588804 F.P. V.Alfieri 10121-Torino

DIMOSTRA ATE STESSA di essere intelligente amando uno che non capisce niente. In cuore tuo sai che mi telefonerai 0339-3591350

DIRIGENTE 48ENNE cerca dipendentemente signora massimo 40enne interessata a seria, riservata e duratura amicizia. Scrivere a P.A 3461078D F.P.V.Alfieri 10121 Torino

DISCRETO riservato e comprensivo, ufficiale di [redacted] presenza, cerca signora/ina simpatica, graziosa e [redacted] per vera amicizia. P.A 2001238 F.P.V.Alfieri 10121 Torino

DISTINTO 40ENNE laureato, non libero, conoscerebbe signora anche non ti[redacted], non importa eta', per duratura amicizia. C.I.AA4689946 F.P.12045 Fossano (CN)

DISTINTO EDUCATO bella presenza cerca donna carina, affettuosa, per piacevole amicizia. C.I.33846305 F.P.V.Alfieri 10121 Torino

DISTINTO agiato, over 70, comprensivo, riservato, non invadente, cerca coniugi per piacevole amicizia. Gradita foto. C.I.AC9135251 F.P.V.Alfieri 10121 Torino

DISTINTO educato, agiato, over 70, bella presenza, comprensivo, riservato cerca donna massimo 60enne. Gradita foto mossa C.I.RC9135251 F.P.V.Alfieri 10121 Torino

DOLCE E PASSIONALE impiegato 37enne, non libero, educato e riservato conoscerebbe donna non libera per amicizia sincera e riservata C.I.AA7582986 F.P.V.Alfieri 10121 Torino

DOLCISSIMO 28ENNE bella presenza, alto e simpatico, incontrerebbe donna o ragazza pari requisiti, [redacted] serate in piacevole compagnia 011-3835008 Me[redacted]

DONNA [redacted] mi sai in amore dolce, felice con me sarai se mi scriverai. P.A.TO3519484A F.P.V.Alfieri 10121 Torino

DONNA 48ENNE presenza, seria, sensibile, colta, amante musica, viaggi, cerca compagno pari requisiti per costruire valido rapporto. C.I.30648875 F.P.V.Alfieri 10121-Torino

Avvocato 48enne gentile cerca ragazza, particolarmente bella, interessante, 28-35enne, per durevole amicizia, compagnia, eventuale [redacted]. Inviare foto. Scrivere: C.I. AC9136184 F.P. V.Alfieri 10121 Torino

DONNA PER L'UOMO immenso valore hai, che consideranti il vuoto con cuore e amore sboccare' scrivendomi a [redacted] F.P. [redacted] Collegno (TO)

DONNA massimo [redacted]nne, carattere dolce, [redacted] della [redacted] cerco. Sono sposato e ho 42 anni. C.I.AA7589742 F.P.V.Alfieri 10121 Torino

DONNA matura, anche non libera, [redacted] cercata da ragazzo carino, fisico Ott. mediterraneo, per passare pomeriggi o serate insieme. 0338-4299772

EGIZIANO [redacted] libero, professionista, bella presenza, molto serio, conoscerebbe signora/ina seria e carina massima serieta'. C.I.AB9147141 F.P. V.Alfieri 10121 Torino

ELEONORA 40enne, ottima presenza, cerca amicizie per compagnia. Tel ore 14.00/18.30 0339-5427564

ESCLUSIVAMENTE per dialogo e amicizia, bel 45enne, non libero, [redacted] vendente dolcissimo, conoscerebbe signora massimo 55enne, dal carattere vivace e volitivo. 0338-3234870

FEMMINILITA' coccole e bella presenza. Se ti [redacted] queste cose telefonami subito 011-4361333 Personal Line34100

[redacted] di una relazione segre[redacted] 36enne, bello, colto, [redacted] to, attende tue notizie. C.I.AA7598804 F.P.V.Alfieri 10121 Torino

GENTILE AMICA Sei carina? Non gradisci il fumo? Conosciamoci. 36enne, non libero. realmente [redacted]. Il seguito P.A.3083278C F.P.V.Alfieri 10121-Torino

[redacted] [redacted] [redacted]ra cosa[redacted]. Sono un 36enne [redacted] libero, ottima presenza. C.I.AA7598804 F.P. V.Alfieri 10121 Torino

GENTILUOMO distinto, agiato, over 70, riservato, non invadente, comprensivo, cerca coniugi sta' matura, per piacevoli incontri. C.I.RC9135251 F.P.V.Alfieri 10121 Torino

GEOMETRA 50ENNE affettuoso e sensibile, non libero, conoscerebbe signora pari situazione per amicizia sincera e disinteressata. Simpatia, presenza. Casella Postale99 10082 Cuorgne' (TO)

GEOMETRA 50ENNE presenza, non libero, relazionerebbe con signora stessa situazione, massima riservatezza e lealta'. Scrivere C.I.63306259 F.P. 10086 Rivarolo Canavese (TO)

GIOVANE 25ENNE alto mt.1.90, ottimo fisico, riservato, conoscerebbe signora/ina o coppia per trascorrere momenti in dolce compagnia. 0347-5910246

GIOVANE 30ENNE serio, distinto, laureato cerca ragazza ella adeguata, per sincera [redacted] duratura amicizia. P.A TO2873771A [redacted] V.Alfieri 10121 Torino

GIOVANE [redacted] sportivo, longilineo, bella presenza, cerca coppia o single pari requisiti, per ore liete. No mercenari. Tel o lasciare messaggio 0347-9728135

GIOVANE RAGAZZO carino biondo occhi azzurri, cerca ragazza [redacted]ppo amicizia. Indicare recapito [redacted]nico. Affrancare L.1.100 C.I.38652277 F.P. V.Alfieri 10121 Torino

GIOVANE [redacted] bella presenza conoscerebbe distinto per incontri. Tel ore 11/18 [redacted]

GITE passeggiate, viaggi, amico 32enne cerca donna simpatica massimo 40enne, bella presenza. Offresi e richiedesi serieta' e intenzioni. Tel [redacted]me 0338-9928616

IMPIEGATO BANCARIO benestante, cerca donna 40/50enne per amicizia. Telefonare ore 15/19 0347-2530405

IMPRENDITORE 60ENNE [redacted] pre[redacted] distinto buon carattere, conoscerebbe signora 50/55enne simpatica cordiale, per amicizia. C.I.AA5891590 F.P. 10099 San Mauro (TO)

IMPRENDITORE interessi sociali e culturali, cerca per viaggi all'Estero signora/ina inglese o spagnola per relazione costruttiva e gratificante. C.I.33844136 F.P.V.Alfieri 10121 Torino

INCONTRERei signora, che come me necessiti di amicizia profonda e sincera. Sono un 50enne diplomato, affettuo[redacted]

[redacted] cas. Casella Postale99 10082 Cuorgne' (TO)

INDUSTRIALE TORINESE 54enne, conoscerebbe per costruttiva amicizia, signora/ina, snella, simpatica. Scrivere P.A.TO5116448F F.P. V.Alfieri 10121 [redacted]

INNAMORATO senza amore, alto mt.1.82, longilineo, carino, simpatico, laureato, 39enne, non libero, cerca compagna innamorata senza amore. [redacted] 3816386E F.P. V.Alfieri 10121 Torino

IO SINGLE 38ENNE alto, sportivo, ottimista, turista per caso...in Piemonte-Langhe, [redacted] conosci con ragazzoni, residenti ad [redacted] under 40. 0173-[redacted]

LA [redacted] crea tristezza, [redacted] scaramma coniugi per dolce, duratura amicizia. Coniugi 55enni simpatici, carini, bella presenza. Serieta' C.I.AA5841243 F.P.V.Alfieri 10121-Torino

LAUREATO 28ENNE alto, biondo, occhi chiari, non libero, cerca signora massimo 45enne per amicizia C.I.AB0727511 F.P.V.Alfieri 10121 [redacted]no

LAUREATO 41ENNE appassionato [redacted] tennis, cerca signora massimo 40enne per giocare insieme e per relazione C.I.AD243369 F.P. V.Alfieri 10121 Tori[redacted]

LAUREATO [redacted], alto [redacted] carino, simpatico, castano, longilineo, non libero cerca compagna riservata e sincera P.A 3816386E F.P V.Alfieri 10121 Torino

LAUREATO bella presenza altezza mt.1.78, posizionato, cerca ragazza 30enne, equilibrata, per futuro [redacted] Scrivere P.A.2601569C F.P. V.Alfieri 10121 Torino

LIBERO 36ENNE molto disponibile carino, offro amicizia duratura e gentile coppia. [redacted]

LORENZO simpatico ragazzo da poco libero, deluso da tipe superficiali, cerca ragazza dolce e sincera: Tu lo sei? C.I.AC3734557 F.P. 10015 Ivrea (TO)

MAESTRO TENNIS giovane e [redacted] [redacted] ragazza spigliata per momenti bellissimi C.I.AB9093998 F.P.V.Alfieri 10121 Torino

MARILENA informa i suo amici che ha variato indirizzo. Tel dopo ore 14 0338-[redacted]

MASSIMO alto, dinamico, passionale cerca ragazza o do[redacted] speciale per amicizia che sappia lasciare il segno 0347-1220639

MEDICO GIOVANE presenza, prossimo a trasferirsi, simpatico, conoscerei carina, dolce per seria relazione. Gradita foto. Affr L.1150. Passaporto4350336 F.P.Corduso 20121 Milano

MEDICO TORINESE 48enne, elevata posizione sociale, conoscerebbe signora/ina 20/40enne per un sincero e intenso rapporto affettivo C.I.27351342 F.P.V.Alfieri 10121 Torino

MEDICO sportivissimo, alto, amante ballo caraibico, incontrerebbe raffinata, bella, alta, colta, massimo 28enne di massima serieta'. Passaporto7449334 F.P.V.Alfieri 10121-Torino

MEZZA ETA' snello, cerebrale, erudito, non libero, desidera tenera relazione con signora/ina nella massima riservatezza. C.I.AC9127741 F.P. V.Alfieri 10121 Torino

[redacted] GIANNI ho 35 anni [redacted] serio e di bell'aspetto, cerco signora o ragazza, anche non libera, per amicizia 011-3835008 Memobox3030

MIA CARA se sei a tuo agio con i tacchi alti, contattami, sono un 38enne davvero OK P.A.3063276C F.P. V.Alfieri 10121 Torino

[redacted] SIAMO in tre: 1 uomo e 2 donne, cerchiamo per amicizia moderna coppie o amici C.I.AA1587512 F.P.V.Alfieri [redacted] Torino

NON IMPORTA la nazione. Sei carina e ti hu amore a me vuoi dare, scrivimi a P.A 2J992838 [redacted] 10093 Collegno (TO)

NON LIBERO 46ENNE cerca simpatica signora per simpatici incontri C.I.27985270 F.P.V.Alfieri 10121 Torino

NON LIBERO 35enne alto, bella pre[redacted] conoscerebbe complice femminile, dolce non libera, eta' irrilevante 0338-5459358

NON LIBERO bel 28enne cerca una donna non grassa con cui trascorrere piacevolissimo sereno. Massima serieta' e discrezione 011-3835008 Memobox1971

NON LIBERO presenza, cultura, serieta', cerca dialogo con signora femminile pari condizioni, per pomeriggi convenienti P.A [redacted] F.P.V.Alfieri 10121 Torino

PIACEVOLE COMPAGNA con la quale frequentare altre coppie, e cercata [redacted] un 30enne molto carino. Passaporto7770086 F.P.V.Alfieri 10121 Torino

PRATICANTE SPORT montagna [redacted] conoscerebbe laureato pari interessi, massimo 50enne serio affidabile, dolce libero domenica C.I.AC2729535 F.P. 10024 Moncalieri (TO)

PROFESSIONISTA 60enne giovanile colto, ottima posizione, conoscerebbe

per simpatico amicizia signore/ine mature. 0347-7542833

PROFESSIONISTA laureato torinese, 50enne, giovanile, posizione sociale elevata, cerca giovane signorina per intraprendere rapporto affettivo. Passaporto364527R F.P.V.Alfieri 10121 Torino

PULCINO 20ENNE simpatico, originale, vitale, agiato, non libero, cerca pulcina non libera, per stupendo futuro. C.I.20500871 F.P.V.Alfieri 10121 Torino

RAGAZZA 24ENNE corrisponderebbe con ragazzo 24/30enne. Affrancare L.1.100. Scrivere C.I.30666546 F.P. V.Alfieri 10121

CARINA e sportiva, cerca [illegible] o coppia sportiva. Scrivere con foto e telefono. Mail Bosse ETC360 C so G.Cesare 89/bis 10155 Torino

RAGAZZA modella, amante incontri trizzanti, cerca amicizia. 011-3162521

RAGAZZE se come me siete attratte dall'ambiente della moda e della professione di modella, [illegible]. Passaporto568523A F.P. [illegible] 10121 Torino

[illegible] per ampliamento amicizia, cercano ragazze-i stranieri motociclisti magrebini. Inviare foto e telefono C.I.AC2739901 F.P. 10042 Via 1 Maggio Nichelino (TO)

RAGAZZI 25/40enni, simpatici, presenza, cultura, conoscerebbero ragazze qualsiasi età' per organizzare incontri serali, cinema, teatro, pizzane, gite e altre proposte 011-799875

RAGAZZO 19ENNE cerca ragazzi carini, 20/40enni, per amicizia ed altro. Sono carino, mt.1.78, kg.64. 0347-9823789

RAGAZZO 20ENNE alto mt.1.87, moro, ambizioso, cerca ragazza o coppia per piacevoli serate. 0338-3975630

[illegible] senza altro ragazzo per amicizia e qualcosa in piu'. No persone poco serie. C.I.37123010 F.P. V.Alfieri 10121 Torino

24ENNE bionda, 1.75, kg.65, pulita, bel fisico, cerca coppia giovane bella presenza, pulita, per pomeriggi particolari o serate particolari. 0338-9258041

[illegible] cerca ragazza a cui piaccia indossare indumenti sexy, snella, formosa, bella. P.A [illegible] F.P.V.Alfieri 10121 Torino

RAGAZZO 24ENNE cerca ragazza snella, formosa, bella dentro e fuori, amante canto e ballo. P.A.52100899P op- [illegible] C.I.AD0240701 F.P.V.Alfieri 10121 Torino

RAGAZZO 24ENNE cerca [illegible] con cui andare in gita nei fineasettimana. Inoltre potremo programmare una vacanza per questa estate. 0338-7010972

RAGAZZO 24ENNE cerca solo ragazze con cui formare comitiva, per uscire nel tempo libero o la sera. Sono automunito, conta[illegible]. [illegible]

RAGAZZO 24ENNE mediterraneo, carino, fisico palestrato, cerca ragazza massimo 35enne, per passare insieme momenti ed ore indimenticabili [illegible]-4299772

RAGAZZO 25/46ENNE mediterraneo e maschile, cercasi per incontri. Sono un ragazzo pulito, riservato e non effeminato. 0347-2722582

[illegible] ragazzi 18/35enni per ore liete. [illegible] mt.1.76, [illegible] verdi, capelli corti, molto [illegible] 0348-9010616

RAGAZZO 25ENNE mt.1.80, fisico prestante, di classe, riservato, relazionerebbe con signora/ina o coppia purche' distinta e riservata per trascorrere ore liete. 0347-5810246

RAGA[illegible] alto mt.1.86, presenza, conoscerebbe ragazza massimo 35enne, per da[illegible] momenti insieme. Affrancare L.1.100. P.A.TO5139863A F.P. V.Alfieri 10121 Torino

RAGAZZO 27ENNE cerca signora/ina per piacevole compagnia. Richiedesi e offresi serieta', igiene e riservatezza. Affrancare L.1.100. C.I.AD0265231 F.P. V.Alfieri 10121 Torino

RAGAZZO 27ENNE simpatico cerca ragazza massimo 40enne per costruire qualcosa di importante 0368-3992380

RAGAZZO 28ENNE alto, bella presenza, molto dolce, cerca ragazza o donna carina e simpatica, per trascorrere serate indimenticabili. 011-3835008 Mamobox1090

RAGAZZO 29ENNE bella presenza, fisico ok, trascorrerebbe piacevoli momenti in compagnia di una ragazza o donna sola. 011-3835008 Mamobox1115

RAGAZZO [illegible] mt.1.78, occhi azzurri, capelli castani, fisico normale, cerca ragazzi 18/30enni per eventuale rapporto di amicizia Tel. 8.30/23.30 0347-0186714

RAGAZZO 29ENNE particolare, carino, cerca un ragazzo 18/28enne, solo, sensibile, desideroso di affetto, per seria relazione. 0338-4560[illegible]34

RAGAZZO 29ENNE cerca persona di qualsiasi eta' per instaurare rapporto basato sull'amicizia. 033[illegible]55

RAGAZZO 30ENNE alto, carino, occhi azzurri, simpatico, cerca ragazza simpatica e carina per amicizia o eventuale relazione 0336-9143990

RAGAZZO 30ENNE carino, non effeminato, cercherebbe complicita' con bel ragazzo 30/40enne, virile, robusto, riservato. C.I.28024371 F.P. V.Alfieri 10121 Torino

RAGAZZO 32ENNE presenza, mt.1.84, castano, non libero, cerca ragazza 18/35enne pari requisiti, per amicizia. Max serieta' e discrezione.

P.A.TO5880888B F.P.V.Alfieri 10121-Torino

RAGAZZO 33ENNE lavoro comunale, conoscerebbe una ragazza seria, per amicizia ed eventuale unione. Scrivere Casella Postale2065 Torino - 0338-8262836

RAGAZZO 34ENNE cerca amico massimo 30/35enne, per serio e onesto rapporto, basato sulla fiducia e non sull'ipocrisia. No secondi fini. 0338-9657486

RAGAZZO 36ENNE cerca amico giovane per amicizia. Annuncio sempre valido. 0330-541642

RAGAZZO 40ENNE sportivo, simpatico, media altezza, cerca ragazzo massimo 40enne per amicizia brillante e leale. Passaporto2075991 F.P. V.Alfieri 10121 Torino

RAGAZZO CARINO cerca ragazza 24/30enne, romantica, sensibile, anche non libera, per amicizia e lunghe conversazioni. Sono carino, simpatico e discretissimo. Ciao. 0347-3310625

RAGAZZO LIBERO davvero di bella presenza, simpatico ed intraprendente, cerca ragazza sveglia e decisa. Cosa aspetti? Casella Postale6 13043 Cigliano (VC)

RAGAZZO principiante e non praticante della cartomanzia, con [illegible] ragazza aventi requisiti, per scambio idee. Massima serieta'. C.I.AC9114970 F.P. V.Alfieri 10121 Torino

[illegible] alto mt.1.80, bruno, cerca signora/ina, carina, sensuale, massimo 40enne, per amicizia [illegible] duratura C.I.36852998 F.P.V.Alfieri [illegible] Torino

[illegible]TE E' DONNA provaci anche tu. Sono un 28enne, dolce e carino. Lascia messaggio 011-3835008 Mamobox[illegible]

SE SEI BRILLANTE anche, ti piace un tipo pari requisiti, scrivimi, rispondero' al piu' presto. C.I.36887832 F.P. V.Alfieri 10121 Torino

SE SEI [illegible] carina sai al 7°cielo con me andrai, se [illegible] prova mettermi vorrai, mi telefonerai 0338-3591350

SEI CLAUDIA SCHIFFER? Non mi interessi. Ti preferisco vera, semplice e giovane. Sono 45enne, ottimo aspetto. C.I.36473082 F.P. V.Alfieri 10121 Torino

SEI GIOVANE E [illegible] e sai, [illegible] stanno un [illegible] [illegible] amarsi e sai che mi telefonerai 0338-3591350

SEI LAUREATA un lavoro sicuro ho e t'amero', il cuore a te dico felice sara' scrivitrai. [illegible].23992838 F.P. 10080 Cuorgne (TO)

SEMPLICE 41ENNE di Torino, mt.1.70, conoscerebbe semplice signora/ina per piacevoli e riservati incontri nel tempo libero. Tel qualsiasi ora [illegible]003

IL LASER
CHE ASPETTAVI...

...ORA C'è

...PER DIRE ADDIO AI PELI SUPERFLUI
Innocua, indolore, definitiva.
Prova gratuita di efficacia e innocuità
su 2 cm² di cute più 100.000 lire di sconto
sul primo trattamento di epilazione laser.

PER LEI

Epil Specialist [illegible]
Tel. 011 [illegible]

SOLO SU APPUNTAMENTO

SERIAMENTE INTENZIONATO instaurare un rapporto buona amicizia, militare gentiluomo cerca signora/ina o coniugi, no secondi fini Affr.L.1.100. C.I [illegible] F.P V.Alfieri 10121-Torino

SERIO [illegible] libero, simpatico, [illegible]ma presenza, cerca ragazza e signora massimo 40enne per momenti piacevoli. Massima serieta'. Tel. ore 17.30/20.00 0339-3101887

SERIO PROFESSIONISTA 55enne, longilineo, prestante, ottima posizione, conoscerebbe per sincera amicizia, giovane signora/ina simpatica e di bella presenza Passaporto6869[illegible]7AF.P.V.Alfieri 10121

SIGNORA 47ENNE carina, dolcissima, cerca amica con la quale trascorrere insieme momenti magici. P.A.28402939P F.P.V.Alfieri 10121 Torino

SIGNORA 48ENNE molto giovanile, gradevole aspetto, riservata, cerca signore per trascorrere dolci momenti in compagnia 011-388541

SIGNORA 55ENNE molto particolare, simpatica, bella presenza, coniugata, cerca signora/ina particolare per una dolcissima amicizia. C.I.AA5841243 F.P.V.Alfieri 10121 Torino

SIGNORA sola, distinta, amante natura, cerca [illegible]ca di mezza eta', senza [illegible], per chiacchierate e gite C.I.AD0280824 F.P.V.Alfieri 10121 Torino

SIMPATICA [illegible] conoscerebbe scopo amicizia coppia simpatica con lei preferibilmente magra. Astenersi single. 0335-6654157

SIMPATICO RAGAZZO 27enne vorrebbe conoscere ragazze con la passione della motocicletta. Scrivimi e diventeremo amici. P.A.32486618 F.P. 10080 Settimo (TO)

SINGOLA O COPPIA con lui, colta, riservata, possibilmente 1^esperienza, qualsiasi eta', cerco. Sono un 44enne simpatico, affidabilissimo. Casella Postale6 72029-Villa Castelli (BR)

SINGOLA che in maniera discreta voglia svadere sulla vita quotidiana d' cerca da singolo [illegible] P.A.3558795 F.P. V.Alfieri 10121 Torino

SINGOLO 39ENNE simpatico, di bella presenza, cerca coppia per amicizia. Scrivere C.I.AA0706055 F.P. V.Alfieri 10121 Torino

SO [illegible] NON [illegible] anch'io. Cosa mi cuoci un'aria di liberta'. Professionista [illegible] cerca intrigarmi 27/35enn [illegible] Passaporto77678 [illegible] V.Alfieri 10121 Torino

SONO SILVIA molto affasante e dolce. Se mi vuoi conoscere telefonami ore [illegible] 011-713347

SONO UN 18ENNE con la voglia di divertirsi, cerco donna intrigante di qualsiasi eta'. C.I.AC2750832 F.P. V.Alfieri 10121 Torino

SONO UN 41ENNE bell'aspetto, cerco una singola o coppia per gradevoli momenti, gradito telefono. C.I.AC3731324 F.P.V.Alfieri 10121 Torino

SONO UN RAGAZZO 25enne, allegro, che ama divertirsi e cerco un amico per [illegible] semplice [illegible] e relazione 0339-5715121

SPORTIVO moro, alto cm 182, fisico atletico, cerca donne o coppie per instaurare rapporto amichevole Massima serieta' e discrezione 0336-3795607

STEFANO alto, giovane, magico, cerca ragazza-donna magica, per passare insieme momenti magici. 0338-8359427

STUDENTE 18/22ENNE di androgina [illegible] e' cercato da un sensuale e piacevole professionista 33enne. C.I.37105484 F.P.V.Alfieri 10121 Torino

STUDENTE 30ENNE presenza, discreto mestiere, cerca ragazza massimo 45enne, anche con figlio, per sincera amicizia. C.I.AC2612956 F.P. V.[illegible] 10121 Torino

TORINESE professionista, ottimo livello sociale, cerca donna, colta, circa 45enne, condizioni adeguate, per amicizia. Riservatezza. P.A.2815144 F.P. V.Alfieri 10121 Torino

TRANS molto particolare, conoscerebbe persona non banale. 011-3835008 Mamobox3558

UNA BUONA amicizia non e' interesse [illegible] conoscersi. Signora e' di questo parere? 62enne non libero. [illegible] Casella Postale2065 Torino

UOMO 30ENNE aspetto piacevole, onesto e lavoratore cerca donna 35enne per amicizia C.I.AA4329839 F.P Via Borgarelli - 10020 Cambiano (TO)

[illegible] 32ENNE bella presenza, buon mestiere, ricerca donna massimo 45enne [illegible] amicizia e gite. Tel. ore serali [illegible]

[illegible] 52ENNE cerca [illegible] per prima esperienze particolari. 0338-6844713

UOMO IN UNIFORME massimo castano, bello, virile, cerco per incontri. Ragazzo 36enne carino, sano, da coccolare. P.A.TO3095333H F.P.Chivasso (TO)

VALZER TANGO MAZURCA non sono balli per vecchietti ma tradizione e buon gusto. Cerco dame anche principiante per coppia 011-295089

VANDA [illegible] a seguito [illegible] [illegible] 'il marzo '99, attende sempre telefonate [illegible]

VEDOVA alta mt.1.65, istruita, over 70, conoscerebbe signore over 70, per passeggiate e viaggi. C.I.37119838 F.P. V.Alfieri 10121 Torino

VERAMENTE AFFASCINANTE 40enne, alta, femminile, cerca benestante 50/55enne per relazione intelligente e affettuosa, che mi coccoli e mi vizi. 011-[illegible] Personal Line31100

VERI CONIUGI 55enni, simpatici, [illegible] presenza, entrambi bisex, conoscerebbero coniugi pari requisiti, per duratura amicizia. P.A.31985506 F.P. V.Alfieri 10121 Torino

[illegible] CONIUGI maturi, puliti, 1^esperienza, [illegible] pari requisiti per amicizia sincera. C.I.32416884 F.P. V.Alfieri 10121 Torino

VORREI CONOSCERE signora [illegible] e [illegible] 37enne, non libero, giovanile e sensibile il aspetto. Sono certo, catturero' la tua attenzione 011-3835008 Mamobox3435

VORREI CONOSCERE signora delusa e trascurata, 37enne, non libero, giovanile e sensibile il aspetto. Sono certo, catturero' la tua attenzione 011-3835008 Mamobox3435

VORREI INCONTRARE signora o signorina carina e simpatica, [illegible] trizzanti serate. Sono un bel 28enne, molto dolce. Chiamami presto... 011-3835008 Mamobox1240

VORREI SCAMBIARE messaggi scritti e vocali via cellulare e dialogare con ragazze simpatiche, minimo 20enni. Ciao! Il aspetto 0347-3310625

104 RICORRENZE AUGURI

[illegible] MARZO [illegible]98 primo anniversario della tua mitica Brio. Cosa posso dirti? Che piango e mi manchi tanto. Giovanni.

AUGURI ALLA MIA INFERMIERA dai capelli corti. Presto insieme in...Grecia, Turchia, Tanzania ed Amazzonia.

AUGURI ALLA MIA PORCELLANA che canta: "La mia risposta". Presto insieme a Praga, Parigi, Oslo e Amburgo.

105 SMARRITI TROVATI

CANE piccola taglia, tipo Volpino, colore beige, smarrito Porta Palazzo domenica 07/03/99, ore 09.30. Lauta ricompensa [illegible] a ritrovamento. 0338-8582799

LUPETTA circa 10 mesi, chiara, muso-lo nero, no[illegible] e tatuaggio, trovata [illegible] Piazza [illegible] padrone o [illegible] animali 011-203882 011-2053036

[illegible] il 13/12/98 Corso Telesio angolo Via Servais, Borgata Parella, maglia, nastro rosa, taglia piccola, nome Bibo. 011-7767267 - 011-[illegible]

106 VOLONTARIATO INFORMAZIONI SOCIALI

A TUTTI GLI [illegible] di Rella, la nostra [illegible] organizza degli incontri gratuiti il mercoledi' e il venerdi' [illegible] 011-9783414

AMICIZIA E BENESSERE gru[illegible] organizza di domenica tecniche di [illegible] mento, ricarica energetica, meditazione [illegible], a contatto della natura. Ti aspettiamo. 0[illegible]

ASSOCIAZIONE cerca famiglie disposte ad ospitare bambini orfani bielorussi, per periodo estivo e invernale [illegible], serali 011-9004420

CANILE povero cerca sponsor ed eventualmente cascina poco costosa per i suoi cani [illegible] 0338-2055472

COLF REFERENZIATE cerca persona disposta ad ospitarla, in cambio di lavori domestici, dopo il suo lavoro ad ore o a giornata. 011-702227

INCONTRO GRATUITO sulla Meditazione del Plenilunio venerdi' 30/4, venerdi' 28/5, martedi' 29/6, dalle 20.45 alle 21.30 in C.Unione Sovietica. 011-[illegible]

MARTE[illegible] 13 APRILE ore 21, conferenza su aromaterapia. Ingresso libero. Per informazioni telefonare 011-9783414

MEDICI ed infermieri cerco per costituire cooperativa per assistenza malati ed anziani. 011-337237

[illegible] con conoscenze vie spirituali e tecniche alternative, cercasi per collaborazione stesura libro. C.I.AD1903585 F.P.V.Vittoria di Bologna 24 10024 Moncalieri (TO)

[illegible] BUONA VOLONTA' in gra[illegible] di nuotare per opera di volontariato presso associazione sportiva (down, autistici caratteriali), cercasi [illegible]. 011-[illegible]

PODOLOGO CALLISTA abilitato, cerco per eventuale apertura studio. 011-[illegible]

SOCIETA' sportiva [illegible] sponsor 0338-5861807

SQUADRA BASKET femminile categoria promozione cerca giocatrici per torneo primaverile AICS da aprile a giugno. Richiesta esperienza di gioco. Serali 011-8984288

107 VARIE

[illegible] [illegible] vorrebbe [illegible] conoscere persone seriamente interessate a trasferirsi ai tropici con eventuale progetto economico di [illegible]ve 0347-7297830 - 011-6271528

[illegible]ENNE riservato, interessi di studio astrologico, estenderebbe proprie conoscenze verso persone con analoghi requisiti Tel ore pomeridiane 011-4372588

A TUTTI I [illegible]ENNI appassionati di musica classica, cinema, lettura, ballo, il nostro gruppo e' a disposizione per trovare nuove amicizie 0336 2926440

[illegible] IL PATTINAGGIO? Se vuoi divertirti, [illegible] il pattinatrice o aiutarvi gratuitamente il sabato a [illegible], gita all'aperto (sereno) e coperta (maltempo) 011-9087005

ARTISTI pittori, scultori, cercasi per piccole esposizioni 0033-493046172 - 0172-689631

BALLERINO categoria 14/16 anni, classe B, cercasi per gara e spettacoli, ballo latino americano caraibici [illegible] dard, alto mt.1.68/1.70 circa. [illegible] 2580948

[illegible] E CHITARRISTA genere rock, [illegible] batterista e [illegible] [illegible] registrazione demo 0348-6041011 011-6821738

[illegible] esperienza, [illegible] gruppo genere rock italiano o inglese Doors. Tel. ore 23 chiedere di Antonio 011-2200574

CHITARRISTA (genere classico) ragazza o signora, cerco per formazione [illegible] anche non professionista. 011-375686

CHITARRISTA con esperienza offresi a gruppo gia' avviato, genere Iacio. 011-9247019

CHITARRISTA offresi per gruppo genere iron Maiden, Angra, Halloween o Lillba. 011-9091358

COLLA[illegible] VIDEO cercasi per la ripresa, montaggio e sonorizzazione di videocassette di turismo ecologico, sportivo e culturale. 011-8088225

COMPAGNIA DI NATURISTI [illegible] altri naturisti per scambio [illegible] idee. C.I.AC2739901 F.P. 1 Maggio - 10042 Nichelino (TO)

CONIUGI amanti ballo liscio, [illegible] insegnante ballo liscio gratuito per lezioni individuali o gruppo [illegible] serali. C.I.AB9112584 F.P. [illegible] Sangano (TO)

CULTURISMO football e sport, vorrei fornire tecniche e risultati di tali discipli[illegible]. Cerco persone interessate all'argomento. 0339-2611185

ESOTERISMO e religione, scambio opinioni, numerologia, astrologia, oroscopo cartomanzia, tarocchi, king, runa, talismani, grafologia, mitologia, movimenti alternativi. No profit. Serali 011-9680544

FISARMONICISTA [illegible] complesso di ballo liscio. 011-3185828

FOTOGRAFO professionista, [illegible] modella per [illegible]. [illegible] il cambio book fotografico 011-731336

GRAFOLOGO [illegible] disponibile a svolgere [illegible] [illegible] [illegible] servizi, agenzie [illegible] la selezione del personale. 011-673445

GRUPPO ARTISTICO amatoriale, cerca cantanti, ballerini, cabarettisti, musi[illegible] e arbeschi per spettacolo a [illegible] benefico. [illegible]23

GRUPPO MUSICALE cerca altro grup[illegible] condivisione spese di sala [illegible] ve. 011-8061072

GRUPPO SINGLE 40/50enni, ambosessi, amanti ballo, teatro, gite, per ampliare la conoscenza cercano amici pari requisiti Offresi massima serieta'. 011-7706207

GRUPPO gia' avviato, genere Heavy Metal, stile Iron Maiden, cerca urgentemente chitarrista, ritmico, solista, coriista, con esperienza 0339-5600517

HO LA MOTO e amo viaggiare mare e montagna, cerco persona con la stessa passione 011-751827

OPERATORI [illegible] attrezzati, motivati dalla voglia di fare, gruppo "No Profit", ricerca per eseguire filmati SVHS destinati [illegible] festivol. 0360-562784

PATTINAGGIO ROTELLE Sabato, all'aperto o al coperto a Rivalta. Maestro e pattinatrice li aiuteranno gratuitamente, a richiesta anche lezioni ore pre-serali. 0347[illegible]82241

PER CIRCOLO sociale casa collinare, da formare e condurre insieme, tipo agriturismo, cerchiamo altre coppie coniugi [illegible] trasferirsi in campa[illegible]

[illegible] per [illegible] economico, signora [illegible] con 2 bambini ricerca. 0347-7197661

PERSONE interessate come me ai fenomeni di ipnotismo, magnetismo e proiezione corpo astrale, cercasi. No perditempo. 0339-2630146

[illegible] motivate, anche senza esperienza, cercasi per formazione squadra di baseball. 011-731236 0338-4444478

PILOTA AERONAUTICO trasferito a Torino per lavoro e' in cerca di amicizie purche' seria e leale. No secondi fini C.I.35503814 F.P.10072-Caselle (TO)

PITTRICE [illegible] cui poter organizzare mostra collettiva, cercasi. 011-375686

PITTRICI massimo 2, cercasi per divi[illegible] spesa locale dove poter dipingere. [illegible] pasti 011-375685

SENSITIVO astrologo, specialista in quest'arte, ricerca persone amanti tale disciplina per dialogo e conversazione. Massima serieta'. 0339-2611185

SIETE 45/50ENNI formiamo un gruppo femminile per fare tante cose, solo serie, no altri scopi. C.I.AA7648084 F.P. V.Alfieri 10121 Torino

SIGNORA SOLA mezza eta', distinta, amante bambini, contatterebbe famiglie [illegible] instaurare rapporto di reciproca fiducia e amicizia C.I.AD0280824 F.P.V.Alfieri 10121 Torino

[illegible] femminile, partecipante campionato regionale, [illegible] [illegible] ampliamento organico, [illegible] 15/30enne. Anche senza esperienza, ma costanza e serieta' 011-2733560

STUDIOSO insegnante yoga spirituale tibetano, astrologia, karmica, impartisce lezioni individuali gratuite a gruppo amici, anche in Torino. Tel/fax 011-9295889

VANDA A MARIO a seguito telefonat[illegible] dall '8 marzo '99, attende sempre telefonata. 0338-8338833

veicoli
tuttoaffari

110 AUTOMEZZI offerta

110/1 [illegible]

145 1.3 IE fino '96, tettuccio apribile, colore blu metalizzato, km.18.000, tenuta [illegible], vendesi a L.16.600.000 trattabili. 011-9576249

145 1.3 IE impianto eco gas, [illegible] condizioni di meccanica e carrozzeria, pochi chilometri, anno '[illegible], vendo a L. [illegible]. 011-841604

[illegible] 1.4 [illegible]IOR colore blu Francia, ABS, air-bag, servosterzo, cerchi lega e[illegible]... 3 mesi vita, vendesi causa trasfe[illegible] all'estero, L.22.500.000. 011-9591086

145 1.4 TS 05/98, verde metallizzato, ABS, airbag, fendinebbia, idroguida, predisposizione autoradio, [illegible] portatutto, [illegible] ruote [illegible] L.22milioni. Serali 011-788682

146 1.4 TSL giugno '96, colore rosso Alfa, ABS, air-bag, fendinebbia, predisposizione radio, privato vende a L.21milioni trattabili. Tel. pasti 011-9873256

145 1.5 '98, km.32.000, grigio [illegible]zato, aria condizionata, air.bag, tagliand[illegible] Alfa, unico proprietario, vendesi. 011-2617220

145 1.7 [illegible] 1995, verde [illegible], climatizzatore, km.54.000, revisionata '99, bollo pagato '99, vendo a L.12.500.000 trattabili. 0335-667[illegible]

145 1.7 11/94, verde metallizzato, ABS, condizionatore, antifurto, autoradio, fendinebbia, cerchi lega, poggiatesta posteriore, specchietti elettrici, GPL, L.13milioni trattabili. 0368-3382635

146 1.6 L 07/95, bordeaux metallizzato, km.55.000, unipropriotario, impianto GPL, idroguida, ABS, climatizzatore, predisposizione autoradio, pack-lusso, vendesi. Tel. pasti 0347-236673†

146 1.8 colore nero, anno '95, km.48.000, come nuova, climatizzata, cerchi in lega, spoiler, antinebbia, 3°stop, [illegible] L.14milioni. Tel.pasti 01[illegible]

146 colore blu sirio, maggio '95, cerchi lega, climatizzatore, [illegible]BS, idroguida, airbag, vendo a L.25.500.000. 011-[illegible]

155 1.7 TS anno '95, [illegible], grigio metallizzato, tenuta sempre garage, unipropriotario vende a prezzo af[illegible]. 011-9087853

155 1.7 luglio '93, colore bordeaux metallizzato, unico proprietario, sempre tenuta in garage, vendesi a L.9.500.000. Tel. serali 011-9451575

[illegible] EGTS fine '92, impianto GPL, cerchi in lega, assetto, preparazione Balducci, climatizzatore, vendo. 0347-[illegible]

156 TD giugno '95, km.70.000, bourdeaux metallizzatore, vendesi. [illegible] 214433

156 TS 1.6 [illegible] km.16.000, anno 1997, vendo a prezzo Quattroruote. Tel. serali 011-9975492 - 0338-8563656

[illegible] TS [illegible] fine '92, full-optionals, km.60.000, ottime condizioni, [illegible] L.10milioni trattabili. [illegible]

155 fine '94, ABS, [illegible], full optionals, bourdeaux, ottime condizioni, vendesi a L.11.800.000. Tel. pasti 011-768877 [illegible]

156 1.8 maggio '98, km.10.000, climatizzatore, ABS, airbag, impianto stereo, colore grigio chiaro metallizzato, ven[illegible] a L.30milioni. [illegible]. serali 011-625318

156 2.0 colore grigio metallizzato, [illegible] optional, ottobre '97, km.25.000, [illegible]desi a L.30milioni. 0335-5838149

156 2.4 TD gennaio '99, perfetta, ven[illegible]. Tel.pasti 011-7491870

156 JTD 8 mesi, superaccessoriata, blu scuro metallizzato, vendesi. Tel. ufficio dal lunedi' al venerdi' 011-5834044

164 2.0 TS anno '89, km.164.000, revisionata, grigio metallizzato, tettuccio apribile, antifurto, impianto stereo, pneumatici rigenerati, L.[illegible] trattabili. Tel.19/22 011-6692107

164 ECO TD ottime condizioni, full [illegible]tional, anno '93, vendesi a L.14milioni 011-3290509 - 0339-2603771

[illegible] SUPER TDE metallizzata, airbag, climatizzatore, idroguida, [illegible] antifurto, radio, unico proprietario, vendesi. 011-840366 0338-390510

164 TS [illegible], clima, ABS, interni pelle, sedili elettrici, ruote lega, antifurto, km.140.000, inurtata, perfetta, L.7.500.000. Tel. pasti o serali 011-3297751

164 TS verde scuro metallizzato, [illegible] bella, privato vende a L.7.500.000. Tel. serali 011-6836639

164 V6 T full optional, r[illegible] bella, vendesi a prezzo trattabile. Tel. pasti 011-9680131

164 rosso Alfa, ABS, climatizzatore, antifurto, km.100.000 effettivi, ottime condizioni di motore, carrozzeria e gomme, unipropriotario, privato vende. Tel. pasti 011-504001

33 1.3 FAMI[illegible] [illegible] '94, km.65.000, vendo 0338-3117802

33 1.3 IE L '93, revisionata, blu metallizzato, km 49.000, gommata nuova, accessoriata, chiusura centralizzata, antifurto, vendesi L.7.500.000. 011-8191654 0347-1229340

33 1.3 IE L settembre '94, perfette condizioni, catalizzata, servosterzo, vetri elettrici, metallizzato, antifurto telecomando, frizione nuova, vendesi a L.5.200.000. 011-597430

33 1.3 IE dicembre 1993, unico proprietario, catalizzata, ottimo [illegible], vendo a L.5 800.000 trattabili. 011-[illegible]

33 1.3 L SW '91, idroguida, perfette condizioni, [illegible] proprietario, [illegible] a [illegible].000 trattabili. [illegible]

33 1.3 S anno [illegible], revisionata fino settembre 2000, ben tenuta, ottima carroz[illegible], alzacristalli elettrici, vendesi a L.7.500.000 trattabili. 0123-347014

33 1.3 SPORT WAGON anno '91, gomme e ammortizzatori nuovi, [illegible] stato generale, [illegible] pagato 3 mesi, vendesi a L.4milioni trattabili. 0338-7713884

33 1.3 SW 1990, revisionata, vetri elettrici, chiusura centralizzata, antifurto, gomme nuove e 4 termiche, complete, km.80.000, fatturabile, vendo a [illegible]

33 1.3 anno '92, modello RST, impiando gas, perfette condizioni, vendo L.4.500.000. [illegible]

[illegible] 1.3 impianto GPL, unico proprietario, [illegible].78.000, vendesi a L.3milioni. 011-5064954

33 1.3 tetto apribile, colore grigio metallizzato, molto bella, pochi chilometri, unico proprietario, vendesi a prezzo modico. 011-266625

[illegible] 1.5 IE anno '91, km.93.000, grigio [illegible], vendesi a L.3.500.000. [illegible]7-[illegible]

33 1.5 SPORT WAGON 4[illegible] anno '89, impianto GPL, gancio traino, revisionata, vendesi a L.4milioni [illegible]. Tel. serali 011-7795036

33 1.5 SW 4x4 anno '88, revisi[illegible]ta, buono stato, pochi km., vendesi L.2milioni. 011-8190025

33 1.7 16V dicembre '91, km.4[illegible]000 reali, ottimo stato, [illegible] unico proprietario, private vende L.2.500.000. 011-4150007 011-889160

33 1.7 IE anno '90, ben gommata, vetri elettrici, antifurto laser fire, impianto GPL elettronico, ottimo stato, vendesi a L.5milioni. 0347-2292139

33 1.7 QV 16V anno '91, colore rosso Alfa, accessoriata, [illegible] condizioni [illegible] meccanica e carrozzeria, vendo 011-265961

33 FEELING aria condizionata, antifurto, autoradio, anno '95, km 50.000, co[illegible], vendesi a L.6.500.000. 011-[illegible] 0347-4665214

33 SPORT WAGON 1.7 IE 1991, appena [illegible], vetri elettrici, chiusura centralizzata, idroguida, ben tenuta, vendo a L.3.200.000. 011-4378810

33 SPORT WAGON revisionata, accessoriata, in garage, unipropriotario vende a prezzo [illegible]ressante. Tel. serali 011-6985903 - [illegible]. ufficio 011-6884050

33 SW 1.6 anno '96, revisionata marzo '98, impianto GPL, traino, condizionatore, vendesi a L.2milioni 011-9952330

[illegible] [illegible] anno '91, privato [illegible] a L.2.600.[illegible]. 011-599997

33 [illegible] revisionata, impianto a gas, antifurto, gomme nuove, buone condizioni, vendo a L.2milioni. 011-6055102

75 1.6 a gas, '97, revisionata, impianto stereo, ruota lega, [illegible] pagato per il '99, buone condizioni, L.4.500.000. Tel. serali [illegible]

75 1.6 [illegible] '[illegible], perfette condizioni, meno di km.50.000 originali, sempre garage, vendesi L.5milioni trattabili, in regalo autoradio Panasonic. 011-8977171

75 1.6 colore argento, ultima serie, condizioni [illegible] concorsa, vendesi a L.7.500.000 non trattabili. Tel. Riccardo ore 20 30 011-8913678

75 1.6 fine '87, vetri elettrici, chiusura centralizzata, antifurto Serpiatar, rosso [illegible], perfetta [illegible] e meccanica, revisionata, stereo Pioneer, L.4.500.000. 011-357428

75 1.6 IE anno '89, appena revisionata, verde metallizzato, carrozzeria e interni perfetti, km.110.000, sempre tenuta in box, vendesi a L.3.200.000. 011-[illegible]

75 1.8 [illegible] dicembre '91, impianto [illegible] gas, antifurto elettronico, bollo pagato, vendesi a L.3.500.000. 03[illegible]

75 1.8 revisionata, a posto di tutto, vendesi a L.1.500.000. [illegible]. serali 011-[illegible]

75 grigio verde metallizzato, immatricolata '89, revisionata, vendo a L.2milioni. [illegible]

DELTA 1.3 LX '90, appena revisionata, vendo a L 2.500.000. 011-9415062

DUETTO 1.6 11/90, bianca, km.72.000 reali, antifurto, autoradio, inserti radica, bollo 09/99, revisionata, a L.16.500.000. Tel. dopo ore [illegible] 015-510082

DUETTO 1.6 anno '91, km.15.000, grigio metallizzato, vendo. 0121-202407

DUETTO SPIDER 2.0 catalitico, giugno '92, [illegible] rosso, hard-top, radio, km 80.000, ottime condizioni, vendesi quotazione Quattroruote. Tel serali 011-4150256

DUETTO anno '91, con hard-top, colore rosso, pochi chilometri, vendesi a L.19.500.000, possibilita' finanziamento. 0335-6521290

GIULIETTA 1.6 revisionata, gancio trai[illegible], sempre tenuta in garage, vendesi a L.1.600.000. 0[illegible]

[illegible] **LUSSO** grigio metallizzato, interni pelle, superaccessoriata, 1[illegible], gommata [illegible], sempre [illegible], vedere e provare, prezzo interessante [illegible] 213742

GTV 2.0 TS 16V LUSSO full optionals, colore blu [illegible], perfetta, qualunque prova, vendesi. Tel. pasti 011-3174280

GTV 2.0 TS bordeaux metallizzato, an[illegible] [illegible], [illegible] in lega, autoradio, sem[illegible] in box, [illegible] 50.000, L 29milioni. 0347-4147721

GTV 2.0 TURBO [illegible]o '96, azzurro metallizzato, km.25.000, unico proprietario, vendesi Tel pasti 011-9530012

GTV TS 2.0 16V L 1/98, km.6.500, nero [illegible], interno pelle Momo beige, full optionals, perfetta, autoradio, prezzo interessante. 0338-4399666

GTV TS 2.0 EL luglio '98, unico proprietario, inurtata, grigio metallizzato, km. [illegible], full-optional, aria condizio[illegible], [illegible] 011-501342 Tel pasti 011-5681374

GTV V6 TURBO 12/95, grigio metallizzato, full optionals, unipropriotario, pochi chilometri, vendo a L.28.900.000 permutabili. 0335-8189997

GTV V6 TURBO anno 1996, vendo a valutazione Quattroruote. 011-7495793

[illegible]DER 1.6 anno '91, km.18.000, colore rosso, unico proprietario, vendesi. 0338-3706990

SPIDER 1.6 rosso, anno '92, km.28.000, vendesi L.23milioni. [illegible]. serali 011-6985454 0335-8116118

SPIDER 1.6 TS 5 mesi, colore nero, super accessoriata, capottina nera, priva[illegible] [illegible] a prezzo interessante. Tel. serali 011-3181910

GRANDE CINEMA A CASA TUA!
NOLEGGIO E VENDITA DVD
VIA REGGIO 30 - 10147 TORINO TEL. 011.216.33.49
VIA CHERUBINI 6/F TORINO TEL. 011.266.37.97

[illegible] [illegible] anno '91, rossa, interni in pelle beige, capote nuova, tenuta in [illegible], perfetta, qualsiasi prova, vendo. Tel pasti 011-332446

SPIDER 2.0 modello '88, [illegible], GPL, eccellenti condizioni, vendo [illegible] inutilizzo L.11 500 000 011-2265417 0347-7981312

[illegible] [illegible]ETTO 1.6 16 anni, [illegible] nero, perfetta, pochi chilometri, perfetto stato, hard-top, vendo. 0338-4054422 0033-612651460

SPIDER DUETTO 1.6 anno '93, ottime condizioni, colore verde inglese, [illegible] tina panna, interni perfetti, gommata [illegible], [illegible] a L.22milioni. Serali 011-9662267

[illegible] **DUETTO 1.6** febbraio '[illegible], blu, hard-top, unico proprietario, km.70.000, radio, antifurto, specchietti elettrici, revisionata, [illegible] pagato, vendesi L.16milioni. [illegible]

SPIDER TS 16V [illegible] '97, garanzia Alfa Romeo, colore bianco, cerchi in lega, vendesi. 0337-217080

TWIN SPARK 1.8 catalizzata, giugno '[illegible], canna fucile metallizzata, r[illegible] [illegible], vendesi L 11milioni 011-485108

110/2 Audi

[illegible] **2.0 E 16V QUATTRO** catalitica, dicembre '93, grigio metallizzato, unipropriotario vende L.17.500.000 Tel. ufficio 011-597060 0335-215795

80 1.6 benzina, fine '83, cerchi in lega, carrozzeria perfetta, autoradio, vendesi al miglior offerente. 011-7770302 011-[illegible]

80 1.8 E anno '[illegible], unico proprietario, km.82.000, mai urtata, condizioni perfette, vendesi a L.6.500.000. 011-2205003

80 1.8 IE anno '90, tettuccio elettrico, accessoriata, colore nero, km.86.000 effettivi, vendesi L.8milioni. 011-[illegible]825

80 1.8 colore blu, anno '90, ben tenuta ed efficiente, vendo a prezzo di assoluta convenienza. 011-9415379

80 2.0 E AVANT km.94.000, anno '94, colore [illegible] metallizzato, vendesi. 011-828976

[illegible] **2.0 E** catalitica, anno '[illegible], km.93.000, perfetta, vendo a L.10.600.000. 011-9815207 011-8123654

80 2.0 IE catalitica, argento metallizzato, ABS, interni radica, climatizzatore, chiusura centralizzata, vendesi a L.14 300 000 trattabili 011-9042341

[illegible] AVANT 1.8 cv.101, argento medio metallizzato, cerchi in lega, ottime condizioni, vendesi a L.17.500.000. [illegible]-6532421

80 AVANT 2.0 E cv.115, km 73.000 originali tagliandati, climatizzatore automatico, cerchi in lega, ABS, unipropriotario, vendesi a L.16milioni trattabili 011-7719011 0347-2263360

80 AVANT 4 2.0 16V 3 anni, pelle, unipropriotario, climatizzatore, radio, [illegible], airbag, colore nero, inurtata, tenuta in [illegible], vendesi a L.23 800 000 011-[illegible]

80 E colore [illegible], anno '90, impianto GPL, [illegible] in lega, chiusura centralizzata, antifurto, vendesi. 011-233013 0347-3824146

80 S anno '89, climatizzatore, cerchi in lega, colore blu metallizzato, ottima meccanica e carrozzeria, vendesi a L.7milioni trattabili 011-784257 [illegible] 36[illegible]

80 anno '90, colore bianco, ottime condizioni, antifurto, impianto stereo, [illegible] cessoriata, ottime condizioni, inurtata, [illegible] vendesi. [illegible] ore 9/12 011-3488666

90 anno '90, km.66 000, tenuta in garage, da amatore, vendesi a L.7milioni. 011[illegible]

[illegible] cv.90, anno '[illegible], catalizzata, km.82 000 reali, condizionatore, auto[illegible] antifurto, tenuta in box, unico proprietario, vendesi a L.[illegible]. 011-6053200 [illegible]

[illegible] km.58.000, [illegible] proprietario vende. 011-9564828

A4 1.8 TURBO agosto '95, km.60.000, argento metallizzato, super accessoriata, ottime condizioni, [illegible] proprieta[illegible] vendesi a prezzo a[illegible]. Tel serali 011-5625669

A4 1.8 benzina, 8 anni, tagliandata, [illegible] climatizzatore, colore grigio metallizzato, [illegible] [illegible] proprietario, vendesi a L.24milioni trattabili. 0121-77369

A4 1.8 benzina grigio metallizzato, climatizzatore, full optionals, fine '97, km.11.000, vendo L.35milioni. Tel. serali 011-350655

[illegible] [illegible]NI 1.9 TD cv 110, grigio metallizzato, giugno '97, vendesi a L.39.500.000 trattabili. Regalo autoradio Pioneer con frontalino e antifurto 0338-387838

A4 TURBO QUATTRO verde [illegible], ottobre [illegible], km 98 000, full optionals, climatizzatore, hi-fi, tagliandata Audi, perfetta, da amatore, vendo L.29.500.000. 011-9826611

A6 1.8 TURBO benzina, aprile '98, [illegible] circa km.4 000, vettura pari al nuovo, vendo [illegible], serali dopo [illegible] 20 00 011-7723593

A6 4.2 TDI cv 140, giugno '[illegible], bellissima, argento metallizzato, [illegible]o aprile, sedili elettrici, eventuale radio a [illegible], quotazione Quattroruote 011-[illegible]

A6 AVANT 2.8 QUATTRO maggio '[illegible], full optionali, km.20 000, vendesi 0335-6156157

[illegible] **AVANT** [illegible] automatico, interni pelle, tetto apribile, cerchi lega, [illegible], airbag, climatizzatore, [illegible] scuro, vendesi. 011-715027 - [illegible]

[illegible] **QUATTRO** novembre '95, ABS, 2 airbag, radio/stereo, climatizzatore, grigio chiaro metallizzato, unipropriotario, [illegible] quotazione Quattroruote trattabile Tel. ufficio 011-5612722

AVANT 2.5 TDI 11/98, perfetta, come nuova, km 57.000, qualsiasi prova, tagliandata Audi, accessoriata, ottimo affare, vendo a L.48milioni, fatturabili 011-9085353

AVANT RS2 immatricolata '95, colore grigio metallizzato, km [illegible], vendesi. Tel. pasti 011-0575446

[illegible] 1.8 blu metallizzato, 1998, gia' revisionata, gommata nuova, tenuta garage, perfette condizioni generali, bollo pagato, vendesi Tel serali 011-2238021

COUPE' 2.0 E [illegible], maggio '93, km.[illegible], climatizzatore automatico, ABS, idroguida, cerchi in lega, [illegible] matici 90[illegible], [illegible] metallizzato, L.16 500 000 011-9137066

COUPE' 20 E '93, blu, revisionata, ottimo stato, solo [illegible] proprietari, ana condizionata, chiusura centralizzata, privato [illegible] a L 16milioni Tel ufficio 011-[illegible]

COUPE' [illegible] '[illegible], revisionata, vendesi a L.6milioni trattabili 0339-4442720

[illegible] **AVANT** motore [illegible], maggio '92, [illegible] Amaranto, tettuccio apribile, aria condizionata, climatizzatore, vetri elettrici, perfette condizioni vendo a L.26milioni 011-6808975

110/3 Austin

MAESTRO 15 anni, [illegible]he [illegible], [illegible]pre in[illegible], vendesi 011-9031812

[illegible] [illegible] **1.0** '82, revisionata km.65 000, colore beige, interni alcan[illegible]ra, vettura veramente bella, vendo ad amatore 011-8175043 0338-4444389

[illegible] [illegible] **MLE** verde chiaro/verde scuro, interno radica, look molto particolare, vendo L.3.500.000 0347-[illegible]

110/4 Autobianchi

A112 ABARTH 70HP, grigio metallizzato, unico proprietario, revisionata, [illegible] timo stato, inoltre 4 ruote chiodate, [illegible] desi 011-9412174

A112 ELITE anno '84, colore azzurro, 5 marce, [illegible]4.000, revisionata gennaio '[illegible], [illegible] [illegible], antifurto, vendo[illegible] a L.1.700.000. Tel serali 011-2054544

A112 ELITE [illegible] 1985, [illegible] nel 1998, grigio metallizzato, sempre in box, pochi chilometri, [illegible] bella, signora vende a L.2.300.000. 011-[illegible]

A112 ELITE vetri elettrici, ruote in lega, autogrio, contagiri, sedili sdoppiati, sospensione elettronica, con garanzia, vendo a L.2.500.000. Tel. serali 011-9567771

Y10 1.0 bordeaux scuro metallizzato, vetri elettrici, chiusura centralizzata, impianto autoradio, pochi chilometri, tenuta sempre garage, vendo a L.3.900.000 trattabili. 0347-3548517

Y10 1.1 AVENUE anno '93, km.70.000, colore verde metallizzato, interni [illegible] tera, antifurto, perfetta di meccanica e carrozzeria, vendesi a L.7.500.000 trattabili. 011-4240264

Y10 1.1 [illegible] SELECTRONIC [illegible] km.51.000, revisionata, cambio automatico, comandi Guidosimplex per guida manuale, autoradio, tetto apribile, vendo a L.5.500.000. 0[illegible]

Y10 1.1 [illegible] 10/93, unipropriet., km. [illegible], catalizzata, blu metallizzato, tetto apribile, alzacristalli elettrici, gommen nuove 165/70 R13, vendesi L.7.500.000. 0338-8203618

Y10 1.1 IE blu marnes, catalizzata, alzacristalli elettrico, [illegible] centralizzata, gommata [illegible] ottime condizioni, vendesi. 0348-2715593

Y10 1.1 LX IE ottobre '90, km.58.000, grigio metallizzato, antifurto, chiusura centralizzata, vetri elettrici, appena [illegible] visionata, fendinebbia, vendesi a L.4.900.000. 011-2296402

Y10 1.1 LX IE verde prada metallizzato, 1988, revisionata, [illegible] chilometri, [illegible] nuove, box, alcantara, unipropriet., vendesi a L.3.500.000. Serali 011-9282961

Y10 1.1 SELECTRONIC IE 1990, [illegible] bio automatico, km.50.000, revisionata, bianca, antinebbia, tetto apribile, autoradio, vetri elettrici, interni alcantara, occasione 011-6631503

Y10 1.1 catalizzata, anno '93, km.50.000, condizioni da vetrina, vendesi. Tel. ore 20/21 011-7412094

Y10 1.1 giugno '95, verde smeraldo metallizzato, km.40.000, carrozzeria, motore e gomme a posto, vendo a L.8.600.000 [illegible]

Y10 1.1 settembre '93, vendesi a L.6milioni Tel. pasti 011-232960

Y10 AVENUE 1.1 IE [illegible] '94, km.45.000, bluette metallizzato, vetri elettrici, interni alcantara, ottimo stato, signora vendo L.[illegible].400.000 trattabili 011-6634716

Y10 AVENUE 4 anni di vita, unica proprietaria, ottime condizioni, km.40.000, sempre in box, vendesi a L. [illegible]

Y10 [illegible] anno '93, km.35.000, colore zaffiro, interno alcantara, tettuccio apribile, autoradio, vendesi a privato L. [illegible] trattabili. Tel. serali 011-3141692 - [illegible]

[illegible] **FILA** revisionata, antifurto, vetri elettrici, 3° stop, antinebbia, unico proprietario, vera occasione, vendesi a L 2.800 000. Tel. pasti 011-4150988

[illegible] 1.0 anno '89, revisionata, unico proprietario, ottime condizioni, colore verde [illegible] metallizzato, [illegible] a L.3.200.000. Tel.h. 18.00/20.30 011-9821784

[illegible] **LX IE** '90, verde metallizzato, revisionata, tettuccio [illegible] interni alcantara vetri elettrici, tenuta in box, vendesi a L.5.200.000. 011-624989

Y10 FIRE LX IE ottobre '90, revisionata, km.60.000, ottime condizioni, signora vende a L.6milioni. Tel. serali 011-4703330

Y10 FIRE LX anno '91, revisionata, per[illegible] condizioni, signora vende a L.6milioni. 011-9413046

Y10 FIRE [illegible] '89, unico proprietario, revisionata, [illegible] condizioni di motore e buono di carrozzeria, vendesi a L.3.200.000 trattabili. Tel. serali 011-9572754

Y10 [illegible] anno '90, [illegible] proprietario, km.68.000, [illegible]s revisionata, [illegible] pre a box, vendo per inutilizzo a L.3.650.000. 011-210674

Y10 FIRE anno '91, verde metallizzato, chiusura centralizzata, vetri elettrici, unico proprietario, km.65.000, vendesi a L.4milioni [illegible] trattabili. 0338-9385225

Y10 FIRE anno '91, km.73.000, colore azzurro metallizzato, antifurto, alzacristalli [illegible] ottimo stato, vendo L.6milioni [illegible]. Tel. serali 011-4360123

Y10 FIRE [illegible], anno 1990, amaranto metallizzato, km 46 000, unipropriet[illegible], fiori e ammortizzatori nuovi, [illegible]sionata [illegible]8, vendo. Tel. serali 011-4340137

[illegible] **FIRE** colore bianco, dicembre '88, unico proprietario, revisionata, pneu[illegible] seminuovi, ottima meccanica, vendesi a L.2.900 000 Tel. serali 011-3141200

Y10 GT IE colore bordeaux, anno '[illegible], vetri elettrici, chiusura centralizzata, idroguida, servofreno, vendesi. 0173-[illegible]

Y10 GT IE colore rosso, fine '92, interni alcantara, tettuccio apribile, [illegible] condizionata, chiusura centralizzata, vetri elettrici, vendesi 0173-280094

Y10 IE LX anno '89, unico proprietario, revisionata, vendesi. 011-4731071

Y10 [illegible] [illegible] '95, km.43.000, colore bianco, unipropriet., gommata nuova, revisionata, autoradio, perfetta, vendesi. 0338-4399565

Y10 LX IE 1989, revisionata, perfetta, qualsiasi prova, vendesi a L.3.500.000. Tel. serali 011-3599258

Y10 LX IE 1991, rosso corsa, [illegible] [illegible] lettuccio apribile, fendinebbia, check control, impianto stereo [illegible] equalizzatore, vendo a L.4.750.000. 011-8985487

Y10 LX IE catalitica, [illegible] '92, revisio[illegible], completa di accessori, verde metallizzato, unico proprietario, vendesi. 011-6632991

Y10 LX IE del '90, bellissima, pochi chilometri, vendo a prezzo affare. Esamino permuta. 011-8131484

Y10 LX [illegible] grigio metallizzato, km.66.000, gomme [illegible] vetri elettrici, chiusura centralizzata, revisionata, vendo a L.4.200.000. 0338-6873364

Y10 LX fine '91, verde scuro metallizzato, con antifurto, vendesi. 011-748268

Y10 MIA anno '92, nero metallizzato, interni alcantara azzurri, tettuccio apribile, km.75.000, unico proprietario, allarme Gemini, vendo. Tel. serali 0338-5391363

Y10 MIA fine '91, ottime condizioni, [illegible] lorni alcantara, tetto apribile, vendo a L.6.800 000 011-9664506

Y10 [illegible] 4/95, verde metallizzato, km.42.000, ottime [illegible]oni, unipropriet. vendo L.10milioni trattabili. Tel. [illegible] 011-3971404

Y10 [illegible] '87, bianco, ottima meccani[illegible], km.60.000, unipropriet. vendo L.3.500.000. 011-6270549

Y10 anno '89, unico proprietario, revisionata, impianto stereo, vendesi per inutilizzo a L.3.900 000 [illegible] 0335-8361173

Y10 anno '91, km.47.000 originali, vendesi a L 5.500.000 trattabili. 011-232009

Y10 anno '93, colore blu metallizzato, km.47.000, vendesi a L.7.500.000. 0339-4468460

Y10 colore bianco, anno '91, full-optional, come nuova, garanzia, vendesi. 011-338366 03[illegible]

Y10 ottimo stato, vendesi. 0121-74840

Y10 settembre '86, revisionata, [illegible] ottime condizioni, vendesi. 0335-5614617

110/5 [illegible]

316 COMPACT colore bordeaux metallizzato, fendinebbia, parsurti in tinta, tetto apribile, cerchi in lega, mai sinistrata, vendesi a L.22milioni. Ufficio 011-2264904

316 11/93, blu metallizzato, condizionatore, radio, antifurto telecomandato, lagliandi Bmw, km.94.000, sempre [illegible]rage, ottimo stato, L.19milioni. 011-2731520

316 anno 1989, appena revisionato, impianto GPL nuovo, gommata nuova, perfetta meccanica e carrozzeria, [illegible]do a L.4.500.000. 011-3197647

316 bianco, 8 anni di vita, km.50.000 originali, sempre in box, come nuova, vendo per inutilizzo a L.21milioni. Tel. serali [illegible]

316 i 4 porte, targata TO...D, climatizzatore, impianto GPL, [illegible] a L.2.900.000 trattabili. 0339-2169170

318 IS COUPE' dicembre '93, blu metallizzato, ottime condizioni, vendo a L.22milioni. 0337-224855

Extasy
Corso Francia, 360/b - TORINO
Tel. [illegible]
VIDEOTECA
Ex... clusivamente
per adulti !!!

318 TDS COMPACT colore argento metallizzato, full optionals, vendo a L.27milioni. Affarone [illegible]

318 TOURING fine '[illegible] grigio metallizzato, impianto GPL, perfetto condizioni di estetica, vendo. 011-9574779

[illegible] catalitica, '92, 3° serie, argento metallizzato, [illegible] climatizzatore, ABS, antifurto con telecomando, pneumatici nuovi, cerchi in lega, vendesi a L.15.900 000 0339-3370182

318 full optional, grigio, 3 porte, anno '90, vendo a L.3.650.000 trattabili. 011-[illegible]

320 CABRIO impianto GPL, Eco, nero metallizzato, '88, revisionata, full optionals, interni pelle nera, vendesi a [illegible] trattabili. Tel. [illegible] 011-[illegible]

320 CAB[illegible] recentissima, garanzia della casa, full optionals, metallizzata, unipropriet., vendesi. Tel. ufficio 0335-6532421

320 i 24V blu metallizzato, 1991, [illegible]tica, tagliandi semestrali, perfetta, [illegible]furto, radio, privato [illegible] a L.12.500.000. Tel. serali 011-9850952

320 i 24V catalitica, anno '91, revisiona[illegible], full optional, antifurto, impianto con caricatore CD, da vedere, perfetta, vendesi a prezzo interessante. 011-[illegible]

[illegible] '86, nero metallizzato, revisionato, ottime condizioni, bollo pagato, tetto apribile, ABS, impianto GPL, cerchi lega, L.3 200.000 trattabili. 011-2424573

328 2 porte, 1983, bianca, km.97.000, unico proprietario, cerchi lega, gomme 70%, radio, revisionata, bollo '99, come nuova, L.2milioni. 0335-5836210

328 IS 2 porte, 6 cilindri, metallizzato, condizionatore, tetto, ABS, fendinebbia, poggiatesta posteriori, 1987, revisionato, vendesi quotazione a visione vettura. Tel. ufficio 011-69141B1

330 TOURING '89, revisionata, GPL del '95, ABS, vetri elettrici, chiusura centralizzata, cerchi in lega originali BMW, vendo a L.8.400.000. 0339-4931157

330 TOURING anno '90, [illegible] [illegible] metallizzato, vendesi a L.8milioni. 0339-5656157

329 colore nero, anno '80, km.110.000, da revisionare, bollo pagato, vendesi a L.500.000 non trattabili. 0338-7722424

328 grigio perla metallizzato, parsurti e minigonne in tinta, fanaleria M3, [illegible]to, 2 climatizzatori, idroguida, [illegible] perfette condizioni, vendesi a L.21milioni tr[illegible]. 011-9031550

380 TOURING nero metallizzato, [illegible] '90, privato vende L.10milioni trattabili. 0339-3774949

520 i 24V catalitica, ABS, tetto apribile, bianco, km.110.000, unico proprietario, tutti i tagliandi [illegible]NE antifurto, [illegible], dirigente vende a L.13milioni. Serali 011-9567958

520 i 24V verde scu[illegible] metallizzato, doppio climatizzatore, interni alcantara beige, ABS, km.125.000, lievemente sinistrata, vendo a L.7.800.000. 0335-[illegible]

525 TDS TOURING catalitica, 1992, doppio tetto elettrico, [illegible] lega, antifurto Med, autoradio, centralina, ABS, climatizzatore, tagliandi BMW, vendesi. 0335-6580085

525 TDS TOURING giugno '97, grigio metallizzato, full optionals, cedo contratto leasing 0335-8031054

725 TDS novembre '97, km.45.000, full optional, vendesi a L.63milioni trattabili. 0348-2303409 011-4150772

850 automatica, 1992, km 118.000, blu metallizzato, interni in pelle color ghiaccio, full optionals, tagliandata con gomme nuove, vendesi a L.39milioni. 011-[illegible]

M3 3.2 8/96, azzurro metallizzato, pelle, radio, antifurto Med, km.50.000, unipropriet., privato vende a L.70milioni trattabili. Eventuale permuta. Roberto [illegible] 0337-230601

TOURING SW 318 TD grigio metallizzato, agosto [illegible], ottime condizioni, [illegible] lore nuovo, febbraio '99 (documentabile) vende a L.33milioni. 0335-8131648

[illegible] colore argento metallizzato, full-optionals, km.12.000, come nuova, anno '97, vendo. Tel. ufficio 0338-9656651

110/6

2 CV CHARLESTON [illegible] '81, nera e bordeaux, ottima, [illegible]. Tel. ufficio 015-768449

[illegible] CV da revisionare, privato vende. 011-9174238

[illegible] CV [illegible] a L.2milioni. 0335-7151740

2 CV vende a L.2milioni 011-3141189

2CV 6 SPECIAL anno 1984, in buone condizioni, vendesi. 011-8995275

2CV CHARLESTON nero e bordeaux, anno '82, perfetta in tutto, vendesi a L.8milioni non trattabili. 011-4376765

AX 1.0 IE catalitica, anno '96, 3 porte, verde metallizzato, unico proprietario, [illegible] condizioni, vendesi a L.5.900.000. [illegible]

AX 1.0 anno '88, appena revisionata, gommata nuova, colore bianco, 3 porte, unico proprietario, vendesi a L.2.700.000 trattabili. 0123-28045

AX 1.0 del 1991, revisionata, ben tenuta, vendo a L.2.700.000. 011-4378811

AX 1.1 TRE 5 porte, colore bianco, ottobre '97, km.115.000, buone condizioni, vendesi a L.[illegible].000. 011-8193222

AX 1.1 5 porte, vendo a L.2.700.000. [illegible]42

AX 1.4 GT fine '96, appena revisionato, [illegible] pagato, vendo a L.2.500.000. 011-253509

AX 1.4 GTI fine '91, grigio metallizzato, cerchi in lega, vetri elettrici, chiusura centralizzata, privato vende a L.4.700.000 [illegible] trattabili. 0368-214103

AX 11 TRE anno '89, 5 porte, grigio metallizzato, [illegible] apribile, [illegible] centralizzata, vetri elettrici, revisionata, vendesi L.2.400.000. 0339-8292139

AX 600 3 porte, anno '91, buone condizioni generali, appena revisionata, vendesi a L.2.900.000 trattabili. 0125-74359

AX GTI 1.4 pochi chilometri, ottime condizioni, vendo a L.7.500.000. Tel. pasti serali 01[illegible]

AX SPOT luglio '[illegible], antifurto, colore metallizzato, vendesi a L.9.200.000 011-351215

BX 1.1 colore bianco, novembre '90, km.135.000, revisionata, ottime condizioni di meccanica e carrozzeria, [illegible]desi. 0338-3517812

BX 1.9 SW BREAK grigio metallizzato, anno '90, ottimo stato, revisionata, gomme normali e antineve come nuove, vendesi a L.5milioni non trattabili. 011-9407425

BX BREAK TD ECO 1992, vendesi. 011-9821467

CX TZ D revisionata, cannotti lucite metallizzato, vendo a L.2.500.000. 011-9[illegible]

DS anno '71, buone condizioni, vendo o permuto con autovettura o moto. 0360-303087

DYANE 6 revisionata '98, ruote normali e chiodate, antifurto Cobra, vendo L.900 000. 011-9383921

[illegible] s.r.l.
OCCASIONI GARANTITE
FIAT ULISSE 2.1 TD
8 posti Climat. 1998
FIAT ULISSE 2.0 Turbo El.
7 posti Climat. 1995
FIAT 500 SPORTING T.A. 1997
FIAT CROMA 2.5 TD
Climat. Ecolog. 1992
CHRYSLER VOYAGER 2.5. TD
7 posti Climat. 1995
OPEL TIGRA ROSSA
Climat. 1995
OPEL ASTRA GSI NERA 1992
CITROËN XANTIA 1.9 TD
Climat. ABS 1996
CITROËN XM 2.5 TD Break 1994
CITROËN MEARI
Perfetto e Revisionato 1982
Via NIZZA 94/h - TORINO
Tel. 011.655 160

VISA CABRIO motore '92, tenuta sempre in garage, appena revisionata, privato vende a L.10milioni. 0141-556987

XANTIA 1.8 colore blu chiaro metallizzato, aprile '93, km.44.000, vendo L.12milioni non trattabili. 011-7791293

XM BREAK TURBO CT anno '93, vendo a L.15milioni. 011-343850

ZX 1.6 AURA 1992, gia' revisionata, buone condizioni generali, gomme nuove, vendesi a L.5.500.000. Tel. serali 011-8194159

ZX AURA 1.6 dicembre '92, km.37.000, unico proprietario, [illegible] 011-3111114

ZX SW ecodiesel, fine '94, vendo a [illegible] [illegible]

110/7

VOY[illegible] [illegible] **TD SE**, 7 posti, 11/93, verde metallizzato, vendo a L.20milioni. 0339-5282030

110/8

328 GTS rossa, interni pelle nera, 1986, km.20.000, [illegible] valigia originali, accessoriata, perfetta carrozzeria e meccanica, disponibilita' ogni prova, vendesi. 0339-3522201

FERRARI [illegible] GTS rosso interno bei[illegible], perfetto, unico proprietario vende. 0337-222279

[illegible] **4V** anno '85, km.47.000, colore rosso, climatizzatore, interno in pelle, [illegible], antifurto, [illegible] a Ivrea, vendesi. Tel. [illegible]

110/9 [illegible]

[illegible] **BAR**
[illegible]
Hyperion
[illegible]
VENERDI' & SABATO
MUSICA DAL VIVO
[illegible]
APERITIVO
HAPPY HOUR
dalle [illegible] alle [illegible]
C.so Francia 303/B
Tel. 011.72.86.81

124 SPIDER [illegible] [illegible]ERICA [illegible] '82, [illegible] metallizzato, unico proprietario, quasi da collezione, km.25.000, [illegible]do a L.16milioni trattabili. 0335-8372798

Scacco matto !!!

L. 9.990.000*

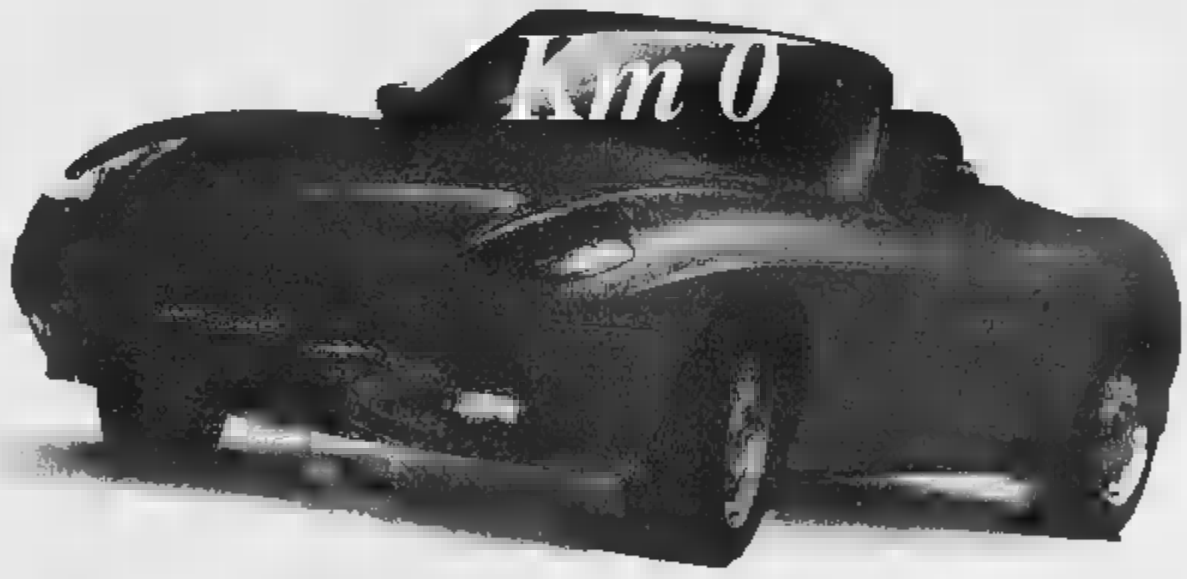

* VETTURE IMMATRICOLATE DA POCHI GIORNI ESCLUSA VOLTURA

L. 28.500.000*

OREGGHIA FIAT dal 1928 & SCIVARDI

TORINO VIA CIBRARIO [illegible] TEL. [illegible] TORINO C.SO LECCE, 52 TEL. 011.776.16.66 TORINO C.SO MEGLIO, 104 TEL. 011.899.00.36

126 600 anno '99, ottime condizioni meccaniche, revisionata, carrozzeria discreta, pochi chilometri, vendesi a L. 1 500.000 0122-58244

126 650 i.e., revisionata, marzo km 30.000 originali, carrozzeria mediata, sempre in box, gialla come 2ª auto, unicaproprietaria [redacted] L. 2 100.000 011-8171343

BMW 316 anno '98, bianca, km.37.000, revisionata, ottime condizioni, [redacted] inutilizzo vendo a L. 2 200.000. 0338-4870000

BMW 518 anno '94, revisionata, vendesi a L. 9.000.000 Tel serali 011-9010581

BMW 518 nera, dicembre '96, revisionata km 28.000, vendesi 011-3957628

[redacted] 96, km 78.000, revisionata agosto '97, blu metallizzato, ottima condizioni di meccanica e carrozzeria, gomme nuove, antifurto elettronico, vendesi 011-8225560

126 PBM anno '87, colore blu, funzionante, [redacted] revisionata, vendesi a L. 600.000 0330-3003780

128 [redacted] 4 colore blu luce, [redacted] condizioni, tenuta sempre in garage, vendesi a L 500.000 011-8600780

128 PENSIONAL nera, anno 1979, [redacted] buone, vendo a L.400.000 trattabili tel dopo ore 20 011-9800715

128 vendesi a L 600.000 011-8800758

127 [redacted] fire, unico proprietario, motore digital, vendesi a L 1milione. Tel. [redacted] rali 011-3042164

128 anno '78, buone condizioni di carrozzeria, motore, freni, vendesi a L 600.000 011-2424016

[redacted] Gt.6 ION dal 1978, vendesi 011-8378940

600 F anno '71, colore blu, buone condizioni vendo a L 1 500.000 0121-201157

600 F bordo perfetto, funzionante, vendesi per inutilizzo a modico prezzo 011-9500445

600 GIARDINETTA anno '72, colore bianco, carrozzeria da restaurare, motore in ordine, con garanzia, vendesi tel serali 011-4142024

600 H anno 79, motore a posto, carrozzeria da ripulire, vendesi a prezzo da concordare 011-9183758

600 rivisitata marzo 1999, privata vende 011-8994510

600 [redacted] rossa, anno '73, funzionante, revisionata, gomme antiche in ottimo stato, vendesi a L. 4 500 000 trattabili 0338-3614047

BANCHETTA 1.6 16V grigio metallizzato, full optionals, cerchi lega, km 30.000, garanzia ottobre 1999, vendesi a L. 20milioni 0347-0434174

BANCHETTA del 1997, verde metallizzato unicaproprietario, full optionals antifurto originale airbag passeggero, garanzia Fiat fino a marzo 2000, vendo 011-8947060

BANCHETTA dicembre '98, verde metallizzato unicaproprietario, ABS, cerchi in lega, cuscini in pelle, chiusura e retrovisori elettrici, ottime condizioni, vendesi 011-8901782

[redacted] giugno '98, [redacted] cerchi in lega, bordeaubble, km 8 000, tenuta ottima vendesi Tel pasti 011-8684354

BANCHETTA giugno '98, grigio metallizzato, cerchi in lega, vendo per inutilizzo a L. 24milioni 0330-8339753

BRAVA 1.4 SX climatizzatore, sedile scorrevole, vernice metallizzata, ottobre '98 pack vetrato, vendesi [redacted] 21milioni 0368-7188643

BRAVA 1.4 [redacted] colore verde metallizzato, km 12 [redacted] giugno '97, garanzia [redacted] in casa fino al 2000, vendo 011-8841144

BRAVA 1.4 SX maggio '97, km 9 000, metallizzata, antifurto con allarme, luci fendinebbia antinebbia vendesi L 15 500 000 011-3110872

BRAVA 1.6 [redacted] EL maggio '98, verde metallizzata, km 20 000, accessoriata, tenuta in box, unico proprietario, vendo a L 19milioni 011-9021707

BRAVA 1.6 EL luglio '98, garanzia fresca, ottimo affare, vendesi Tel serali 011-7033411

BRAVA 1.6 ELX 1998 verde metallizzata, climatizzatore, autoradio, sedile a volanta regolabili, cerchi lega, fendinebbia, sedile posteriore sdoppiato, vendesi a L 18 700 000 011-3244823

[redacted] 1.6 2 anni di vita, colore azzurro metallizzato, manovrante, full optionals, antifurto, vendesi 011-3172963

BRAVA 1.9 TD [redacted] **ELX** accessoriata, kit assistenza, km 20 000, luglio 1998, a L 22 500 000 trattabili, eventualmente vedesi contratto leasing Tel ufficio 011-9824330

[redacted] TD 100 **ELX** km 30 000, verde metallizzato, ABS, climatizzata fendinebbia, specchietti retrovisori elettrici, sedile posteriore sdoppiato L 27milioni Serali 011-7496062

[redacted] verde, dicembre '97, km 17 000, condizioni più che ottime, full optionals vendo causa inutilizzo all'estero L 19milioni Allora! 011-8610630 0335-366114

BRAVO 1.4 SX 6 mesi, full-optionals, vendesi L 21milioni 011-8082078

BRAVO 1.4 SX dicembre '96, km 21 000, colore grigio doppio, vendesi a L.14milioni. Tel. pasti 011-4346088

BRAVO 1.6 16V tenuta in garage, giugno '98, vendesi. Tel serali 011-2196221

BRAVO 1.6 SX 2°semestre '98, colore grigio sasso, ABS, autoradio, km 6 000, vendesi a L 24milioni Tel serali 011-7884/6

BRAVO 1.6 SX black ink, maggio '98, climatizzatore, airbag, pack vetrato, in box privato, inutilizzato, km 60 000, vendesi Tel serali 011-8018684

BRAVO 1.6 SX fine 1997, colore verde metallizzato, km.12.000. Tel. ore ufficio 011-7787848 oppure ore serali 011-4314742

BRAVO 1.6 GPL, fine '98, full optionals, ottime condizioni, vendo a L 15milioni trattabili 0338-6662610

Oe
ERMES GOMMISTA
PNEUMATICI DI TUTTE LE MARCHE
ASSETTO RUOTE COMPUTERIZZATO
Controllo
[redacted]
e freni
PREREVISIONI
Via Carmagnola, 5
10046 POIRINO (TO)
Tel. 011.945.05.58
011.945.19.72

[redacted] 1.8 GT blu inchiostro metallizzato, km 30 000, ottimo affare, vendo tel pasti 011-6486842

BRAVO 1.6 GT cv 115, full optionals, grigio chiaro metallizzato, km 2.500, novembre '98, garanzia della casa, vendesi Tel serali 011-3470104

BRAVO 1.6 GT fine '98, km 50 000, cerchi lega, climatizzata, antifurto, caricatore CD, 4 gomme termiche, vendo tutto a L.18.500.000 Allora! Tel serali 011-9541736 0338-389989

BRAVO 1.9 TD cv 100, luglio '98, full optional, km 6 500, vendesi per inutilizzo a L 26milioni trattabili 011-9574264 0338-8882583

BRAVO 2.0 SX TD anno '97, 2 airbag, ABS, climatizzatore, autoradio con 6 casse, 1 anno di garanzia, tagliandi effettuati, vendesi a L.21milioni 011-9611340

BRAVO GT 1.6 16V black ink, 07/98, full optionals, parasoli, mangonine, kit Abarth e pezzi originali, mai sinistrata, km 47 000, L 19milioni trattabili 011-8173064

BRAVO GT 1.9 16V inizio '96, rosso, climatizzatore, ABS, doppio air-bag, autoradio, antifurto, sempre garage, km 37 000, qualsiasi prova, L.16milioni 011-9856885

BRAVO HGT 2.0 '95, rosso corsa, full-optionni, ottime condizioni, km.52.000, vendo a L 17milioni. 011-7714244

BRAVO HGT 20V 2.0 full optionals, km 5 000 originali, luglio '98, splendida, tagliando da effettuare, vendo L 31.500 000 0330-586224

BRAVO [redacted] ottobre 97, bianca, km 13 000, assolutamente perfetta, causa problemi familiari vendesi Tel. serali 011-7492932

BRAVO SX 1.6 16V immatricolata 10/96, idroguida, vetri elettrici, climatizzatore fendinebbia, specchietti elettrici, autoradio, sedili posteriori sdoppiabili, km 15 000, vendesi 011-4030096

BRAVO SX climatizzata, idroguida, blu metallizzato, luglio '98, km 45 000, perfetta, come nuova, vendesi 0347-4295845

BRAVO SX climatizzatore, 1995, nera, pack vetrata', autoradio, antifurto, mai urtata, tenuta in [redacted], km 4 000, come [redacted], L 23milioni Serali 011-3426413

BRAVO TD 100 SX 03/97, grigio sasso metallizzato, km 31 00 tagliandata, climatizzatore fendinebbia, cerchi in lega, autoradio, antifurto, unicaproprietario, L 20 500 000. 011-7368537

[redacted]O TDI 100 SX 07/97, verde reflex, cerchi lega 15" gomme nuove, specchi elettrici, [redacted], idroguida, km 60 000, [redacted] 0347-4764960

BRAVO TD SX maggio '97, colore grigio chiaro metallizzato, ottime condizioni, vendesi 011-8632477 - 0338-8722733

BRAVO fine '98, km.27.000, vendo a L.15 500.000 011-646873

CINQUECENTO SPORTING dicembre '95, rossa, radio, allarme, tetto apribile, ottime condizioni, vendo. 011-3094281 0335-6308171

CINQUECENTO 1.1 HOBBY febbraio '98, km 6 500, full optionals, colore blu Capri, vendesi Tel serali 011-9046469

CINQUECENTO 700 ED anno '92, km.29.000, privato vende a L 4 500.000 trattabili 011-9536380

CINQUECENTO 700 novembre 94, colore verde metallizzato, km 19 500, vendesi a L.5.500.000 Tel serali 011-354494

CINQUECENTO 704 ED anno '95, km 19 000 reali, bianca, perfetta, vendesi a L.5.700.000. [redacted] 011-8123854

CINQUECENTO 900 S cataizzata, colore blu, tenuta bene, vendesi quotazione Quattroruota. 0347-7965553

[redacted]ENTO 900 S [redacted] 1996, km 48.000, vendo a prezzo interessante 0339-2315849

CINQUECENTO 900 [redacted] settembre '95, km 43 000, colore amaranto metallizzato [redacted] condizioni, [redacted] a [redacted] Tel [redacted] 011-9254400

CINQUECENTO 900 '94, grigio chiaro metallizzato, pochi km , vetri elettrici, tettuccio apribile, altri optionals Tel dopo ore 21 011-3185703 - 0335-467542

CINQUECENTO 900 dicembre '93, rossa, km.58.000, ottime condizioni generali, autoradio, vendesi a L 5 500 000 [redacted]

CINQUECENTO 900 maggio '94, ottime condizioni, unico proprietario, [redacted] do a prezzo interessante. 011-8964284 - 0338-3585155

CINQUECENTO ABARTH anno '97, originale, km 12.000, vendesi per inutilizzo 0330-601751

CINQUECENTO S 900 bianca, [redacted] '98, vendo L 8 900 000. Tel serali 011-2050851

CINQUECENTO [redacted] colore rosso, anno '96, aria condizionata, doppio antifurto, ottime condizioni, vendesi a L.10milioni 0141-689522 0339-3447799

[redacted] [redacted]SPORTING rossa, km.19.000, accessori di serie, climatizzatore, antifurto, bloloo, 4 casse, piccolo bollo sul parafango posteriore destro, vendesi a L 14milioni. 0330-2578550

CINQUECENTO SPORTING anno '98, colore azzurro metallizzato, ottimo stato, vendesi a L 9.200.000 011-8061849

CINQUECENTO SPORTING anno '98, colore giallo, km.18.000, [redacted] estetico Abarth, [redacted] a L.12 500.000 trattabili. 011-7412697 0347-7226301

[redacted] SPORTING colore rosso, anno '95, vendo a [redacted] 011-331531

[redacted] anno '98, grigio metallizzato, antifurto, radio, sedile posteriore sdoppiato, vendesi. 011-7791039

CINQUECENTO SPORTING gialla, ottobre '96, km [redacted], unico proprietario, antifurto, vendo Tel serali 011-8271855

CINQUECENTO SUITE anno '95, completa di condizionatore, antifurto, vernice metallizzata, gomme nuove, vendesi. Tel. serali 011-331192

CARROZZERIA
F.B.I.
di Occhetti Bruno
Via Guido Reni, 28
10134 TORINO

CINQUECENTO SX 900 anno '98, km.21 000, colore nero, unico proprietario, perfette condizioni, vendesi 0124-513824 [redacted]

[redacted]UECENTO SX HOBBY 1.1 cv.54, rosso karmen metallizzato, settembre '97, tenuta in garage, [redacted] condizioni, vendesi quotazione Quattroruote. Tel serali 011-3110900

CINQUECENTO [redacted] **[redacted]BY** 1.1 03/98, azzurro metallizzato, mai sinistrata, ottime condizioni, accessoriata, autoradio, antifurto, km 7 600, vendesi L 11milioni Tel serali 0338-5878306

CINQUECENTO SX anno '97, colore rosso, vendesi. Tel pasti serali 011-[redacted]

CINQUECENTO SX anno '96, colore grigio metallizzato, con autoradio, vendesi a L.12milioni trattabili 011-[redacted]

CINQUECENTO SX anno '96, bianco, km.21.600, vendo a L.8.300 000 causa inutilizzo Tel.pasti 011-9173435

CINQUECENTO SX azzurro metallizzato, agosto '96, vendesi L.12.500.000 011-4553183

CINQUECENTO rossa, anno '93, vendesi a L.5milioni. [redacted]

COUPE' 1.8 16V dicembre '[redacted] km 37.000, colore nero metallizzato, antifurto, climatizzatore, impianto autoradio, vendesi a L 25.500 000 0335-5453966

COUPE' 2.0 16V PLUS accessoriata, colore blu metallizzato, anno '95, vendesi a L.23 500 000. 0347-4601465

COUPE' 2.0 16V T PLUS colore giallo, climatizzatore, antifurto, interni pelle nera, km.39.000, vendesi a L.20.500.000 trattabili. 0348-2711484 011-2617514

COUPE' 2.0 16V Turbo Plus, luglio '96, grigia, km.58.000, ottima, vendo a L.26milioni. No curiosi. 011-9116589

COUPE' [redacted] PLUS fine '94, blu metallizzato, interni pelle, antifurto, km.60.000, vendesi a L.20milioni. Tel. [redacted]

COUPE' 2.0 T PLUS 16V anno '96, colore rosso Ferrari, km.18.000 reali, pari al nuovo, molto bella, vendesi. Considero permuta. 0338-3971333

COUPE' 2.0 TURBO 16V colore rosso, predisposizione autoradio, antifurto, sempre tagliandata, qualsiasi prova, vendesi L.20milioni trattabili 011-7390681 0360-411341

COUPE' 2.0 TURBO PLUS 1995, blu metallizzato, ottima, completa tutti optionals, pochissimi chilometri, sempre garage, unicaproprietario, L 21 500 000 011-8633193 0335-5448256

COUPE' T PLUS 16V giugno '95, km.67.000, [redacted] pelle, climatizzatore, airbag, ABS, manutenzione scrupolosa, vendesi L.17.900.000. Tel ufficio 011-7710334

COUPE' TURBO 16V Colori, anno '95, ABS, aria condizionata, km 53.000, bellissima, vendo a L 21milioni trattabili. Tel. dopo ore [redacted] 0360-667342

COUPE' [redacted] [redacted] [redacted] '[redacted] grigio chiaro metallizzato, vendo. 011-2524857

COUPE' TURBO PLUS giallo, [redacted] '94, tetto apribile, km 44.000, vendo a prezzo interessante 011-9137267

[redacted] 2.5 TD colore grigio, climatizzatore, ABS, anno [redacted], unico proprietario, vendesi. 011-8498744

CROMA CHT SX anno '90, impianto GPL, colore grigio scuro metallizzato, km.100.000, buone condizioni generali, [redacted] inutilizzo a L 3 200 [redacted]. 0335-3922205

CROMA i.e 2.0 anno 1992, revisionata, [redacted] [redacted] metallizzato, catalitica, climatizzatore, antifurto con telecomando, km 85.000, tenuta garage, [redacted] a L 6milioni. 011-8121300

CROMA TD anno '92, full optionals, condizionatore, ABS, unico proprietario, vendo a L 7milioni Tel ufficio 011-678287

CROMA ultimo modello, anno '91, vetri elettrici, chiusura centralizzata, antifurto con telecomando, impianto accgas, climatizzatore, vendo a L.6.800.000 trattabili. 011-257238 0339-3222339

DUNA 70 SW anno '91, ottimo stato, cambio, gomme, frizione e ammortizzatori nuovi, km 150 000, [redacted] a L 3milioni trattabili. 0122-58244

DUNA WE con impianto a gas, revisionata a luglio 1998, in buone condizioni, vendo a L 3milioni 011-8976594

FIAT 131 ABARTH Volumetrico, pochi chilometri, in buone condizioni, vendesi. 011-9235710

FIAT 500F anno '71, colore [redacted], vendesi L.2.500.000. [redacted] [redacted] 0121-352454

MAREA 1.6 ELX 16V verde Tivoli metallizzato, 1997, airbag guida, climatizzatore, tenuta in garage, privato vende a L.20milioni. Tel. pasti 011-381223

MAREA 1.8 ELX WE grigio steel metallizzato, 9 mesi, antifurto con telecomando, fendinebbia, cerchi nuovi, km.6.000, sempre garage, prezzo trattabile 0338-2486756

MAREA 1.6 SX 16V climatizzatore, airbag, grigio metallizzato, settembre '98, km.13.000, vendesi a privato a L.21milioni 0347-4136108

MAREA 1.6 SX luglio '97, km.16.000, radio, climatizzatore, blu Lord, dipendente vende a L.22milioni per inutilizzo. 011-3194366

MAREA 1.6 WEEKEND ELX climatizzatore, airbag, impianto GPL, fine '97, vendesi a L.21.500.000 [redacted] 2486863

MAREA 1.8 HLX full optionals, ex dipendente, vende Tel pasti 011-9003822

MAREA 1.8 HLX novembre '98, colore verde metallizzato, full optional, sempre tenuta in box, vendesi a prezzo interessante quotazione Quattroruota. 011-613212

MAREA 1.8 SW HLX argento metallizzato, anno '98, km.10.000, ottime condizioni, vendesi. Tel.pasti 011-9412807

MAREA [redacted] **SW** colore grigio metallizzato, 5 porte, nuova, fine '98, vendesi a L.18 500.000. Tel. pasti 011-746725

MAREA HLX 125 TD '98, km.8.000, full optionals, nuovo come da vetrina, vendo a prezzo affare, esamino eventuale permuta. 011-8131464

[redacted]
AUTORIZZATA
FIAT
- Recupero danni diretto
- Auto sostitutiva ai clienti
- Garanzia totale sulle riparazioni
- Sconti per sostituzione parabrezza

ORBASSANO - Via Marconi 16
200 mt dall'uscita della tangenziale
[redacted]. 011.900.35.04 - Fax 011.901.84.23

MAREA SW 1.8 16V ELX blu metallizzato, 07/97, km.11.500 originali, full optionals, mai urtata, [redacted] [redacted]lx, vendo per inutilizzo. 011-283017

[redacted] SW 1.8 HLX full optional, luglio '97, unico proprietario, vendesi causa assegnazione vettura aziendale a prezzo interessante. 011-8813041 0347-4309607

MAREA SW HLX 2.0 20V full optionals, 11/98, vendo a L.25milioni. 0122-632929

MAREA TD 100 HLX WE unico proprietario, full optional, in garanzia, vendesi. 011-212919

MAREA WE 100 ELX anno '97, full optionals, colore verde Tivoli, unico proprietario, km.40.000, vendesi a L.28milioni trattabili. 0338-4413396

[redacted]AREA WEEKEND TD 100 SX, [redacted] glio '98, verde scuro metallizzato, fendinebbia, idroguida, chiusura centralizzata, vetri elettrici, autoradio, vendesi a L.27.800.000. 011-3097137

[redacted] WEEKEND TD 100 ELX [redacted] '98, colore [redacted] metallizzato, vendesi. 011-9034081

PALIO [redacted] [redacted] full optionals, tenuta in garage, febbraio '98, km.7.000, possibilita' dilazioni, privato vende. 011-3111990

PALIO 70 TD [redacted] fine '97, bia[redacted], km 30.000, tenuta sempre garage, autoradio con 6 [redacted] fendinebbia, vendesi valutazione Quattroruote. 011-9191835 0347-5842547

PALIO 75 anno '98, km.13.000, come nuova, aria condizionata, accessoriata, vendesi a L.19milioni. [redacted], serali 011-6193014

PANDA 1.0 [redacted] [redacted] '92, colore bordeaux, catalitica, [redacted] condizioni, km.40.000 originali, mai sinistrata, sempre in box, vendesi. 011-853134

PANDA 1.0 FIRE BRIO catalitica, anno '93, colore rosso, unico proprietario, sempre in [redacted], accessoriata, signora vende L.4.500.000. 011-9532632

PANDA 1.0 FIRE '86, azzurro metallizzato, [redacted] [redacted], [redacted] sinistrata, revisionata '98, sempre in box, vendesi a L.2.800.000. Tel. pasti 011-6603165

PANDA 1.0 FIRE 1996, azzurro pastello, revisionata, 1997, buono stato, impianto [redacted]se per autoradio, vendo a L.2.500.000 trattabile. 011-3097234

PANDA 1.0 FIRE anno '91, revisionata recentemente, perfetta, vendesi a L.3 500.000. 011-8813159 0347-3040008

[redacted] 1.0 FIRE novembre [redacted] blu metallizzato, km 46 000, unico proprietario, vendesi a L.4.900.000. 011-8908223

OPEL TIGRA 1.6
1996 - climatizzata
abs - airbag
L.18.500.000

FIAT PUNTO 75 ELX
1997 - chiusura centralizzata
vetri elettrici
L.12.500.000

FIAT UNO 60 S
1992 - tetto apribile
vetri elettrici
L.4.900.000

BMW 520 24V
[redacted] - tetto apribile
[redacted] - [redacted] in lega
L.11.500.000

AUDI A4 1.6
1995 - servosterzo
abs - airbag
L.23.500.000

FIAT TEMPRA 1.6 SW
[redacted] - climatizzata
impianto GPL
L.12.500.000

pastorino

Concessionaria AUDI

STAI CERCANDO UNA *"VERA"* OCCASIONE ?

VIENI ANCHE TU AL NUOVO AUTOMERCATO

IN CORSO ALLAMANO 48
GRUGLIASCO (TO)
Tel. 011/7803450

(circa 1 Km. dal Centro Commerciale LE GRU)

CITROËN [redacted]
11/1997 - pochi chilometri
L.18.900.000

FIAT BARCHETTA 1.8 16V
1995 - cerchi in lega
servosterzo - autoradio
[redacted]

HONDA CIVIC SHUTTLE 1.6 [redacted]
1989
L.6.900.000

V[redacted] 1.8 GL 5P
1992 - tetto apribile
vetri elettrici - servosterzo
L.9.900.000

RENAULT LAGUNA 2.0 RXE
1995 - climatizzata
L.15.900.000

PEUGEOT 205 [redacted] CABRIO
1991 - cerchi in lega
vetri elettrici
L.6.900.000

LANCIA [redacted] 1.8 SE
[redacted] - servosterzo
cerchi [redacted] lega
L.10.900.000

BMW M3 4P
[redacted] - climatizzatore - abs
interno pelle - cerchi [redacted] lega
L.52.000.000

AUDI A6 2.0 16V
1995 - climatizzatore
[redacted] - cerchi in lega
L.23.900.000

VW GOLF 1.8 GTI
1990 - tetto apribile
servosterzo - vetri elettrici
L.6.500.000

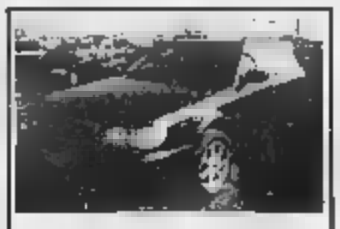

AUDI A6 2.0 16V AVANT
1995 - full optionals
L.16.900.000

ALFA 155 TD
[redacted] - full optionals
L.15.500.000

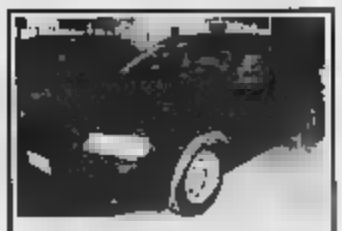

AUDI A3 1.9 TDI
1997 - full optionals
[redacted]

VW POLO 1.050 CL
1993
L.6.900.000

VW PASSAT SW G 60 SYNCRO
12/1991 - climatizzatore
[redacted] - catalitica
L.11.500.000

VW POLO 1.3 CONFORT
1995 - servosterzo
[redacted] elettrici
L.12.900.000

[redacted] BRAVA 1.8 16V
1995 - [redacted] condizionata
servosterzo
L.14.900.000

[illegible] 1.0 S anno '98, colore bianco, [illegible] condizioni, vendo L.2milioni. 011-839978

PANDA 30 S anno '96, azzurro metallizzato, revisionata, motore rifatto, [illegible] me condizioni generali, vendo a L.1.800.000 0338-2906830

[illegible] 30 anno '95, revisionata, km.40.0[illegible] originali, vendo prezzo d'occasione. 011-2422432

PANDA 30 buone condizioni, ben gommata, km.84.000 reali, vendesi. Tel. pasti 011-7791707

PANDA 30 buono stato, privato vende L.750.000. Tel. [illegible] 011-9961685

PANDA 45 '82, ben gommata, buone condizioni di motore e carrozzeria, vendo a L.500.000. 011-9091830

PANDA 4X4 SISLEY 1987, verde metallizzato, km.48.000 effettivi, gomme, batteria, freni, frizione nuovi, revisionata, sempre in garage, unipropriet[illegible], L.5milioni. 011-7490247

PANDA 4X4 SISLEY anno '88, verde bottiglia, revisionata, buone condizioni, unico proprietario, vendesi a L.5milioni. Tel pasti 011-3650804

PANDA [illegible] SISLEY colore blu metallizzato, anno '90, [illegible] condizioni, gomme e freni nuovi, revisionata, vendesi a L.6milioni Tel ufficio 011-823282

PANDA 4X4 STYLE anno '99, [illegible] metallizzata, revisionata, [illegible] condizioni meccanica e carrozzeria, ben gommata, vendo L.5.900.000 0338-3364135

[illegible] [illegible] Country Club, catalitica, novembre '92, revisionata marzo '[illegible], km.63.000, buono stato, [illegible]. Tel.h.19/21 011-700357 - Tel.h.16/19 0335-6364712

PANDA 4X4 catalitica, fine '92, km.48.000, pensionato vende a quotazione Quattroruote 0336-877838

PANDA [illegible] del 1989, revisionata, in buone condizioni generali vende a L.5.400.000 [illegible]

PANDA 750 CL FIRE '86, colore blu, 4 marce, ottimo stato carrozzeria e motore, sempre in box, qualsiasi prova, a L.2.900.000 trattabili. 011-4704600

PANDA 750 CL anno '88, km.35.000, unico proprietario, revisionata, ottime condizioni, [illegible] a prezzo interessante [illegible]

PANDA 750 CL colore grigio [illegible]zato, anno '88, revisionata, vendesi a L.2milioni. 011-3496119

PANDA 750 CL colore rosso, revisionata, [illegible] tenuta, vendesi a L.2.500.000 011-2182107 0338-4686670

PANDA 750 [illegible] CAFE' bordeaux metallizzato, km.68.000, tenuta semp[illegible] in garage aprile '92, privato vende a privato a L.5milioni. 0347-3171941

PANDA 750 FIRE CL anno [illegible] revisionata, perfetta, pochi chilometri [illegible] a L.1.900.000. 0347-1598650

PANDA 750 FIRE Sergio Tacchini, bianca anno '90, km 90.000, revisionata, 4 casse, 2 gomme in omaggio, privato vende a L.2.800.000 trattabili Ufficio 011-2733377

PANDA 750 [illegible]NG colore rosso, anno '87, km.83.000, revisionata, vendo a L.2.300.000. 011-2217049

PANDA 750 YOUNG 1988, revisionata, tagliandata, gommata, rossa, ottima carrozzeria e meccanica, qualsiasi prova, sempre box, [illegible] come 2^auto. L. [illegible] 011-7713531

[illegible] 750 YOUNG 1990, bianca, sempre tenuta in garage, sostituzione marmitta e revisione appena effettuati, vendo a L.3.300.000 trattabili Pasti 011-6490764

PANDA 750 YOUNG [illegible] '88, revisionata, vendo L.2milioni trattabili 011-253966

PANDA 750 [illegible] [illegible] '87, colore rosso, revisionata, bollo dicembre '99, unico proprietario, ottimo stato, vendesi a L.1.900.000 trattabili. 011-2263084 011-4151474

PANDA 750 YOUNG bianca, del 1992, pochi chilometri, revisionata, [illegible] a L.3.100.000 011-9296726

PANDA 750 YOUNG colore bianco, anno [illegible] revisionata, perfette condizioni, vendesi. Tel serali 011-3099701

PANDA 750 1990, colore [illegible] km.61.000, [illegible] stato, revisione [illegible] fatta, aviorad[illegible], vendesi. 011-822339

PANDA 750 bianca, revisionata, [illegible] '89, km.57.000, ottime condizioni, unipropriet[illegible] vende L.2.700.000. 0335-418807

PANDA 750 blu, anno 1988, revisionata, in buone condizioni, vendo a L.2milioni. 011-4111327

PANDA 750 unico proprietario, pochi chilometri, molto bella, vendesi a prezzo d'occasione. 011-2052707

PANDA 900 IE catalizzata, novembre '92, vendesi a L.9.800.000. 0338-3539351

PANDA 900 YOUNG 2 mesi di vita, verde oliva, vendo per motivi familiari L.9.500.000. 0335-6773816

PANDA 900 catalitica, anno '92, ottime condizioni, vendesi a L.4milioni trattabili. 011-610257

PANDA 900 km.30.000, giugno '97, mai incidentata, vendesi quotidiano Quattroruote. 0347-4678330

PANDA CLX colore rosso, accessoriata, km.8.000, vendesi. Tel. pasti 011-9531478

PANDA CLX inizio '96, unico proprietario, colore blu metallizzato, pluriaccessoriata, perfetta, vendesi a L.7 200 000 011-7386004

PANDA HOBBY km 1 800, 5 mesi di vita, vendesi. 011-9469851

PANDA YOUNG 1990, revisionata, buone condizioni, vendo a L.3milioni. Tel dopo ore 18.30 011-8066999

PANDA YOUNG anno '88, revisionata, km.67 000, buone condizioni, vendesi a L 1.800 000 Tel serali 011-9580237 0347-9591630

PANDA colore bianco, anno '87, km 29 000, vendo a L 7 300 000. 011-9206858

PANDA verde chiaro, gennaio '97, km 5 200 reali, autoradio Pioneer estraibile, garage, disponibile fine aprile inizio maggio, vendesi a L 7 500 000 011-6507123

PUNTO [illegible] anno '98, colore [illegible] accessoriata, come nuova, ottime condizioni, privato vende al miglior offerente 0347-7271597

PUNTO [illegible] S '95, colore bianco, [illegible] 60.000, ottime condizioni, sempre in box, condizioni pari al [illegible] a L.9 500 000, 0338-[illegible]

PUNTO 55 S 1994, blu metallizzato, accessoriata, gia' revisionata, vendo a L.8.500.000 trattabili. [illegible]

PUNTO 55 S 3 porte, colore blu midnight perfetta, vendo a prezzo interessante Tel [illegible] 011-3181910

PUNTO 55 S 3 porte, grigio chiaro [illegible] tallizzato, maggio [illegible] unipropriet[illegible], alzacristalli e chiusura elettrici, [illegible] quotazione Quattroruote trattabili Serali 011-9469423 0335-5851066

PUNTO 55 S 3 porte, km.12 000, [illegible] ni di vita, accessoriata, [illegible] nuova, privato vende a L.11.800.000 011-9413046

PUNTO 55 S bianca, ottobre '97, km 20 000, autoradio e antifurto, vendesi a L 11milioni trattabili 0338-6054867

PUNTO 55 S dicembre '94, 3 porte, colore rosso, vendesi a L.7 200.000 011-222905

PUNTO 55 S febbraio [illegible], perfette condizioni, bellissima, colore giallo flash, km.24 000, [illegible] 0335-5352174

PUNTO 55 S ottobre [illegible] km.19 000, colore bordeaux, [illegible] quotazione Quattroruote [illegible] serali [illegible]

PUNTO 55 SOLE 3 porte, 1998, rosso, alzacristalli elettrici, chiusura centralizzata, autoradio, pochi chilometri, tenuta [illegible], privato vende. Tel serali 011-3582020

[illegible] 55 SX 07/94, [illegible] bordeaux, catalizzata, chiusura centralizzata el[illegible] elettrico, 3 porte, [illegible] 30 000, ottime condizioni tenuta in garage, L.9.500.000. 011-256844

PUNTO 55 SX 3 anni di vita, colore blu, come nuova, vendesi a L.13milioni. 011-256422

PUNTO 55 SX 3 porte, grigio metallizzato, km 18 000, luglio '97, ottime condizioni, vendesi causa inutilizzo a L.10 500.000 Tel. serali 011-4730025

PUNTO 55 SX 3 porte, gennaio '97 lan antinebbia, volante e sedile regolabili [illegible] [illegible] stato, vendo a L.11milioni trattabili 011-9661505 0347-6724426

PUNTO 55 SX 3 porte, giugno '97, [illegible] re grigio ducale, impianto stereo, garanzia ufficiale fino giugno [illegible], vendesi 011-6990425

PUNTO [illegible] 5 porte, bellissima, chiusura centralizzata, alzacristalli elettrici, pari al [illegible] a prezzo Quattroruote. 011-9378413 - [illegible]

PUNTO 55 SX 5 porte, anno '96, [illegible] perfetta [illegible], tettuccio apribile, [illegible] a [illegible] 011-8081849

PUNTO 55 SX 5 porte, anno '96, verde chiaro metallizzato, km.35.000, antifurto, lendinebbia, [illegible] posteriore sdoppiato, eventuale [illegible], vendesi. 011-8982272

PUNTO 55 SX 5 porte, 1995, colore grigio chiaro metallizzato, accessoriata, tenuta in box, vendesi a prezzo interessante 011-3112244 - 0338-7586310

PUNTO 55 SX anno '94, 5 porte, colore giallo sepiol, km 85 000, tenuta in box, vendo a L.9 700 000 Tel serali 011-3480639

PUNTO 55 SX blu midnight, marzo '94 km 56 000, ottime condizioni, radio, vendo a quotazione Quattroruote trattabile 011-4116546

PUNTO 55 SX colore argento, anno 1996, 3 porte, ottime condizioni, vendo. 0173-36804

PUNTO 55 SX dicembre '95, metallizzato, autoradio RDS 4 casse, antifurto autoalimentato, buone condizioni, vendesi 011-7764432

PUNTO 55 colore nero, 2 anni di vita, ottime condizioni, vendesi 0338-3467866

PUNTO 55 colore rosso, 3 porte, km.13 000, come nuova, vendo a prezzo interessante 0338-8267139

PUNTO 55 condizionatore, accessoriatissima, grigio metallizzato, km.3.000, luglio '98, come nuova, vendesi a L.17 500.000. 0347-2257558

PUNTO 60 S 3 porte, vetri elettrici, chiusura centralizzata, doppi specchi, verde elettrico, fine '97, ottimo stato, vendesi. 011-6602386

PUNTO 60 STAR 3 porte, condizionatore, idroguida, blu metallizzato, immatricolata agosto '98, km.3.200 circa, vendesi a L.16 500.000. 011-2266354

PUNTO 60 STAR 5 porte, climatizzatore, colore grigio steel metallizzato, immatricolata gennaio '99, dipendente vende Tel. serali 0121-398751

PUNTO 70 TD ELX 3 porte, anno '98, km 47 000 originali documentabili, vendo quotazione Quattroruote 0347-2353128

PUNTO 70 TD STYLE 5 porte, grigio metallizzato, antifurto, radio, condizionatore, vendesi. 011-7791039

PUNTO 75 1.2 SX 5 porte, unica proprietria, accessori, condizioni perfette, vendesi a prezzo affare. 011-6050930

PUNTO 75 1.2 [illegible] anno '94, 3 porte, verde metallizzato, antifurto, km.60.000, vendesi a L.11milioni tratta[illegible] [illegible]

PUNTO 75 ECODIESEL giugno '96, vendesi. Tel. [illegible] 0348-8102269

PUNTO 75 ELX 1994, km.60.000, nera, 5 porte, vendo a [illegible] trattabili 011-9207291

PUNTO 75 ELX [illegible], novembre '97, giallo nasos metallizzato, perfetta, tenuta in box, vendesi. 011-281365

PUNTO 75 ELX 5 porte novembre '97 giallo [illegible] metallizzato, perfette condizioni, tenuta in box, vendesi 0172-[illegible] 0338-6554102

PUNTO 75 ELX 5 porte anno '94, colo[illegible] metallizzato, perfette condizioni, vendesi a L. [illegible]

PUNTO 75 [illegible] 3 porte, [illegible] 98, grigio metallizzato, km 15.000, antifurto, inurtsta, [illegible] [illegible] L.14.500.000. Si esige vettura Tel [illegible] 011-713655

PUNTO 75 ELX anno '95, km.15.000, aria condizionata, idroguida, lendinebbie, argento metallizzato, mai sinistrata, signora vende [illegible] 2^maternita' Tel.[illegible] 011-535057

PUNTO 75 ELX del 1994, 5 porte, unproprietario, nero multistrato, mai urtata, pochi chilometri, vendo a L.8.500.000. 011-6273209

PUNTO 75 ELX grigio scuro metallizzato, 5 porte, servosterzo, doppio airbag, full optionals, anno '95, pochi [illegible] km, vendo a L.10milioni 0368-948499

[illegible] 75 ELX grigio metallizzato, 3 [illegible], estetica GT, tettuccio full optionals, 2.5 anni vita, sempre box, L.15 500.000 trattabili 0338-8189447 0347-3840159

PUNTO 75 ELX luglio '96, 3 porte, km 30 000, grigio steel, air-bag, tenuta in box, parsonizzato vende a L.13milioni trattabili. 011-3092348

PUNTO 75 ELX novembre '96, con climatizzatore, idroguida, alzacristalli elettrici, km.70.000, inurtata, disponibile qualsiasi prova, vendo a L.13milioni [illegible]252 011-8471832

PUNTO 75 HSD 5 porte, anno '94, metallizzata, idroguida, aria condizionata airbag [illegible], vetri elettrici chiusura centralizzata, ottime condizioni L.11.900.000. 0335-[illegible]

PUNTO 75 HSD ottobre '94, doppio airbag, ABS, servosterzo, antifurto, sempre in box, vendesi a L.11milioni Tel serali 011-3090247

PUNTO 75 LX 3 porte, aria condizionata, idroguida, anno '95, km.85.000, unico proprietario vende a L.11milioni Tel [illegible] 011-2621610

PUNTO 75 SX 3 porte, green valley metallizzato, novembre 1995, climatizzata, cerchi lega, gomme km 3.000, vendesi a L.12milioni. Negozio 011-7493852 oppure 0338-8736355

PUNTO 75 SX 5 porte, grigio metallizzato giugno '95, chiusura centralizzata, sedili sdoppiabili, unica proprietaria vendesi. Regalo portabici a [illegible] 011-8053368

PUNTO 75 SX anno [illegible], [illegible] 84.000, colore amaranto metallizzato perfetta meccanica e carrozzeria sempre in garage. [illegible] 0335-251257 011-[illegible]

PUNTO 75 SX km [illegible] 000 originali, autoradio Pioneer, grigio metallizzato, vendo a L.10.500 000 trattabili, Tel [illegible] 011-482726

PUNTO 75 SX novembre '95, km 64 000, ottime condizioni, autoradio, 3 porte, bordeaux metallizzato, mai urtata, vendesi a L 8 500 000 trattabili 011-334881

PUNTO 85 SX grigio metallizzato, 8 mesi di vita, km 12.000, no climatizzatore, vendesi a L.14.500 000 trattabili 011-5817740

PUNTO 86 ELX 3 porte, fine '95, condizionatore, airbag, ben gommata, bellena nuova, vendesi a L 9 800.000 Tel pasti 011-258885

PUNTO 86 SPORTING novembre '95, km.39.000, cerchi in lega, ottime condizioni, vendesi a prezzo interessante. 011-644004

PUNTO 90 SX maggio '95, km.60.000, buone condizioni, vendesi a L.10milioni. 011-722205

PUNTO ELX 75 5 porte, doppio airbag, climatizzatore, servosterzo, auto[illegible], argento metallizzato, altri optionals, fine '95, km.59.000, L.13milioni trattabili. 011-6810184

PUNTO ELX 5 porte, blu metallizzato, tettuccio apribile, cerchi lega, km.22.000, anno '94, unico proprietario, sempre in box, vendesi 011-7490822

PUNTO GT TURBO colore nero, anno '94, km.44.000, antifurto elettronico, autoradio, ABS, pneumatici Good-Year nuovi, 4 pneumatici invernali, vendesi a L.13.200.000. 011-9034509

PUNTO GT anno '95, km.45.000, bianca, accessoriata, vendo a L.14.300.000 trattabili causa inutilizzo. 0338-[illegible]

PUNTO GT anno '96, km.45.000 tagliandati, optionals, grigio chiaro [illegible]lizzato, auti[illegible], antifurto, bollo dicembre '99, vendo 0347-4587317

PUNTO GT giugno '95, km 49.000, climatizzatore, ABS, spoiler, 3° stop, vendo a L.14.500.000 011-2421652 0338-9725410

PUNTO SELECTA cambio automatico, 3 anni, 5 porte, aria condizionata, antifurto, sempre in box, mai urtata, vendesi a L.13.400.000 011-232965

[illegible] SPORTING 16V nera, tenuta in box, climatizzatore, allarme elettronico autoradio, 6 altoparlanti, spoiler, km 15.000, giugno 98, vendo a L.19.500.000 011-4395147

PUNTO SPORTING 16V immatricolata 5/2/99, full-optionals, km.1 [illegible], vendo a L.21.800 000 trattabili. 011-4702655

[illegible] SPORTING [illegible] 98, minigonne e palpebre [illegible] tori in tinta, [illegible] 011-9566329

PUNTO SPORTING nera, tettuccio, maggio 96, km.10.000, [illegible] e L.17milioni [illegible], pasti 011-3112531

PUNTI[illegible] STAR 60 colore nera, sempre tenuta in box, con garanzia e assicurazione [illegible], vendo quotazione Quattroruote 011-9031044

PUNTO [illegible] 16V luglio 1998, pochi chilometri, rosso metallizzato, [illegible] sterzo, climatizzatore, garanzia, vendo a L.17milioni trattabili 011-4155598

PUNTO STILE 16V 3 porte, aria condizionata, giugno [illegible] km 6.000, vendesi 0338-3069082

PUNTO SX 2^semestre '97, 3 porte, colore nero, seminuova, [illegible] sinistrata, vendesi. 011-9116374

[illegible] SX colore bianco, 3 porte, novembre '94 vendesi a L.8milioni 011-7780252

PUNTO [illegible] 70 ELX 1997, nera, km.50.000 reali, cerchi in lega, volante in pelle, doppio antifurto, autoradio vendesi a L.16 500.000 0338-9211843

PUNTO TD 70 [illegible] 3 porte, fine [illegible], km 57.000 [illegible], come [illegible] vendo L.13 200.000 [illegible]

PUNTO TD ELX [illegible] 94 colore [illegible] metallizzato, 5 porte km 110.000, [illegible] in garage qualche lavoro di [illegible] vendesi a L.7 [illegible] [illegible] 3258825

PUNTO TD ELX giugno 95, 5 porte, km.50 000, vendesi a L.12.500.000 0335-6872423

PUNTO 09/97, rosso, vendo a L [illegible] 500.000 trattabili. 0338-[illegible]

REGATA 1.7 D SW anno 89, revisionata, vetri elettrici chiusura ce[illegible], discrete condizioni, privato vende a L.1.500.000 [illegible] trattabili 011-4159924

REGATA [illegible] IE S berlina, revisionata, impianto a metano, gancio traino, buone condizioni, [illegible] '87, vendo a L.1.500.000 trattabili Tel serali 011-4594316

REGATA 70 S anno '88, impianto a gas, revisionata, vendesi a L.1.500.000. Tel. serali 011-6955868

REGATA 70 S anno [illegible], revisionata, colore bianco, perfette condizioni qualsiasi prova vendo a L.2milioni vettura compresa. 011-3081789

[illegible] 70 WEEKEND anno 86, revisionata, buone condizioni, vendesi a L.1.800.000. Tel. ufficio 011-823282

REGATA 70 07/88, revisionata, gomme e lodare nuove, sempre [illegible], pochi chilometri, volendo CD Kenwood, qualsiasi [illegible], vera occasione, L.2.300.000 011-3581040

REGATA 70 anno '88, [illegible] metallizzato, [illegible]e, pochi chilometri, vendesi L.2milioni Tel. serali 011-6962998

REGATA WEEKEND 70 anno '88, revisionata [illegible], gancio traino, impianto GPL antifurto, buone condizioni, unipropriet[illegible] vende. Tel. serali 011-713822

RITMO 105 con impianto GPL, revisionata, cerchi in lega, vetri elettrici, buone condizioni, bollo pagato tutto l'anno, vendesi a L.1.200.000. 011-725158

RITMO 60 CL Tim ultimi serie, collaudata, impianto GPL '95, no bollo, vendesi 011-9909650 011-6806203

RITMO 60 CL rosso, 5 porte, impianto radio, bollino blu '99, bollo agosto '98, vendo Tel pasti 011-797578

RITMO 60 ES anno '96, revisionata, colore grigio metallizzato, sempre tenuta in garage, ottime condizioni, vendesi a L.2milioni Tel serali 011-8871388

RITMO CABRIO BERTONE 1.6 anno '83, collaudata, molto bella, da amatore, privato vende per inutilizzo. 011-8272422 0183-54986

SEICENTO SPORTING colore giallo, fine settembre '98, km.3.000, bollo pagato, tenuta in garage, dipendente vende a L.14 600 000 Visibile a Pinerolo. 0330-207390

SEICENTO SPORTING giallo, maggio '98, km 10 000, full optionals, vendo. 0347-3582035

SEICENTO SPORTING maggio '98, colore giallo, accessori di serie, vendo a L.14 300 000 non trattabili Pagamento in contanti, no permute 011-644785

SEICENTO SPORTING rossa, fine settembre '98, tettuccio apribile, predisposizione autoradio, km.4.000, a L.14.200.000 trattabili, visibile a Villanova d'Asti. 0141-937215

[illegible] [illegible] colore bianco, 5 mesi, vendesi 011-9424315

SEICENTO SX giugno '98, colore rosso impero, vendesi. DT [illegible]

SEICENTO SX rosso impero, 8/98, vetri e chiusura elettrici, vendo a prezzo di Quattroruote. 0347-2353128

SEICENTO [illegible] [illegible], giugno '98, km 3.000, con antifurto, tenuta in box, vendesi a L.14.400.000. Tel. serali 011-[illegible]

SEICENTO '98, revisionata, [illegible] a L.800.000 Tel. [illegible] 011-9016581

[illegible] 1.4 IE catalitica, [illegible] '93, km.70.000, colore grigio metallizzato, tenuta in box, vendesi a L.9milioni trattabili. 011-9038084

TEMPRA 1.4 [illegible] [illegible] '91, colore blu [illegible] metallizzato, full optionel, vendesi. Tel. [illegible] 011-9692019

TEMPRA 1.6 I SW [illegible] blu metallizzato, climatizzatore, impianto GPL, gancio traino, unico proprietario, ottime condizioni meccanica e carrozzeria, vendesi a L.11.800.000. [illegible]?

TEMPRA 1.6 I berlina, anno '93, catalizzata, colore bianco, gommata nuova, buone condizioni, vendesi quotazione Quattroruote. 0338-5477978

[illegible] 1.6 IE SW catalitica, anno '93, km.71.000, buone condizioni, vetri elettrici, vendesi L.8milioni [illegible]. 0347-8915440

[illegible] 1.6 IE SX SW anno '93, climatizzatore, lendinebbia, doppio antifurto, vendi[illegible] 011-9601253

[illegible] [illegible] IE anno '93, full optionals (in regalo), vendesi quotazione Quattroruote [illegible] - ore [illegible] 011-4420836

[illegible] 1.8 [illegible] [illegible] anno '94, km.66.000, climatizzatore automatico, antifurto, [illegible] bordeaux, ben tenuta, privato vende a L.11milioni. Tel. pasti 011-6467083

[illegible] [illegible] [illegible] gennaio '95, catalizzata, climatizzatore, km.98.000, verde metallizzato, vendesi a L.13milioni 0348-2683998

[illegible] 1.8 ELX IE catalizzata, luglio '93, km.66.000, unico proprietario, climatizzatore automatico, privato vende a L.8milioni trattabili 0335-8513285

TEMPRA 1.8 ELX SW catalitica, anno '94, [illegible] 44.000, climatizzatore automatico, antifurto [illegible], [illegible] inutilizzo a L.14.200.000 [illegible] serali 011-9017595

TEMPRA 1.8 SX 2^semestre '90, appena revisionata, vetri elettrici, chiusure centralizzate, antifurto con telecomando, ottime condizioni, L.3.700.000 011-4378810

TEMPRA 1.8 SX anno '98, grigio metallizzato, km.24.000, accessoriata, tenuta in box, vendo a L.13milioni trattabili 011-8957213

TEMPRA 1.8 [illegible] catalitica, colore grigio/verde metallizzata, anno '93, appena revisionata, chiusura centralizzata, alzacristalli elettrici, antifurto a [illegible] dio, vendo L.9milioni 011-8050927

TEMPRA 1.8 [illegible] '91, impianto GPL, gancio traino, vendesi a L.9milioni 011-9090228

TEMPRA 1.8 colore grigio scuro metallizzato, [illegible] '90, km.99.000, stereo, cerchi in lega, revisionata, climatizzatore, vendesi a L.4.800.000 trattabili. 0339-6307319

TEMPRA 1.8 dal 1990, vendo a L.2milioni. 011-867874 - 0347-9237466

TEMPRA 1.8 ELX SW catalitica, fine '93, bordeaux, climatizzatore, cerchi lega, portapacchi America, ottime condizioni, tenuta box, vendo a L.10 800 000 0337-226234

TEMPRA 1.8 SW SLX 1991, GPL, full optionals, climatizzatore, , antifurto, autoradio, lieve danno portellone, L.8milioni non trattabili 0347-2317308 011-2267524

TEMPRA 1.8 digitale, colore bianco, ben tenuta, km.100.000, telecomando,

PROGETTO

Il nuovo modello di Concessionaria FIAT

Via Piacentino
(zona Fiera Torino)
TEL. 0119 885.81.11

ESCLUSIVA "PROGETTO" FORMULA USATO TASSO ZERO

MAREA 1.6 ELX SW **L.26.500.000**

1998, CLIMA
ANTICIPO £.5.300.000 - 23 rate da £.576.000
MAXIRATA 24° mese £. 7.950.000 (rifinanziabile)

AUDI A6 AVANT 2.0 16V **L.35.000.000**

1996, FULL OPT
ANTICIPO £.7.000.000 - 23 rate da £.760.900
MAXIRATA 24° mese £. 10.500.000 (rifinanziabile)

LANCIA DEDRA 1.8ie **L.18.900.000**

1996, CLIMA, CERCHI LEGA
ANTICIPO £.3.780.000 - 23 rate da £.410.900
MAXIRATA 24° mese £. 5.670.000 (rifinanziabile)

DEDRA 2.0 16V integr. SW **L.21.500.000**

1995, FULL OPT
ANTICIPO £.4.300.000 - 23 rate da £.467.400
MAXIRATA 24° mese £. 6.450.000 (rifinanziabile)

LANCIA K 2.0 LS SW **L.33.800.000**

1996, FULL OPT
ANTICIPO £.6.750.000 - 23 rate da £.734.800
MAXIRATA 24° mese £. 10.140.000 (rifinanziabile)

BRAVA 1.6 ELX **L.16.800.000**

12/95, CLIMA, RUOTE LEGA
ANTICIPO £.3.360.000 - 23 rate da £.365.200
MAXIRATA 24° mese £. 5.040.000 (rifinanziabile)

LANCIA K 2.0 LS **L.33.000.000**

95, FULL OPT
ANTICIPO £.4.760.000 - 23 rate da £.517.400
MAXIRATA 24° mese £. 7.140.000 (rifinanziabile)

FIAT COUPE 16V PLUS **L.23.500.000**

1995, FULL OPT
ANTICIPO £.4.700.000 - 23 rate da £.510.870
MAXIRATA 24° mese £. 7.050.000 (rifinanziabile)

BRAVO 1.6 GT **L.21.500.000**

1996, CLIMA CERCHI LEGA
ANTICIPO £.4.300.000 - 23 rate da £.467.400
MAXIRATA 24° mese £. 6.450.000 (rifinanziabile)

GOLF 1.6 GL **L.[illegible]**

1995, CLIMA
ANTICIPO £.3.700.000 - 23 rate da £.402.570
MAXIRATA 24° mese £. 5.550.000 (rifinanziabile)

[illegible] **L.18.900.000**

11/95, ABS, AIRBAG, AUTORADIO
ANTICIPO £.3.760.000 - 23 rate da £.410.900
MAXIRATA 24° mese £. [illegible].000 (rifinanziabile)

PUNTO CABRIO 60S **L.19.800.000**

1996, IDROGUIDA - 13.000 Km
ANTICIPO £.3.960.000 - 23 rate da £.430.440
MAXIRATA 24° mese £. 5.940.000 (rifinanziabile)

antifurto, autoradio, vendo. 011-

TEMPRA 1.9 TDS anno '95, km.110.000, climatizzatore automatico, airbag, idroguida, cerchi in lega, tenuta bene, vendo a L.9.800.000. 0339-3380356

TEMPRA SW 1.6 IE anno '92, idroguida, impianto a gas a ciambella, gancio traino, km.73.000 reali, revisionata, vendo per inutilizzo a L.7.450.000. 011-233112

TEMPRA SW 1.6 ie dicembre '93, colore blu petrol, no climatizzatore, buone condizioni, tenuta sempre in garage, vendesi a L.12.500.000. 011-6630964

TEMPRA SW 1.6 SX 1993, ottime condizioni, pochi chilometri, gommata nuova, cerchi in lega, impianto stereo, vendo a L.13milioni 011-8956219

TEMPRA **LSX** grigio metallizzato, climatizzatore automatico, perfette condizioni, vendo a L.7.500.000. 0339-3957414

TEMPRA SW SRX anno '92, blu mare, tetto apribile, alzacristalli elettrici, ruote in lega, ottime condizioni, vendo a L.9milioni. 0347-5556273

TEMPRA SW TD LIBERTY 1995, climatizzatore, volante in pelle, pneumatici nuovi, metallizzato, vendesi a L.15.500.000. Tel. serali 011-9564548

TEMPRA SW novembre '96, impianto GPL, vernice metallizzata, km.38.000, qualsiasi prova, vendesi a L.16milioni. 011-9106668

TEMPRA TD SW maggio '96, km.70.000, tagliandata, vendo a prezzo Quattroruote. 0338-4418620

TIPO 1.6 SX '94, blu petrol, air-bag, climatizzatore, autoradio, antifurto, km.41.000, in box, ottime condizioni, qualsiasi prova, vendo. 011-9624142 0338-5817714

TIPO 1.1 DGT fine'89, azzurro metallizzato, inurata, revisionata, vetri elettrici, chiusura centralizzata, antifurto, ottima meccanica, L.4milioni trattabili. Tel.dopo h.15.00 011-66200052

TIPO 1.4 AGT benzina, gomme neve e da strada, cerchi lega, km 70.000, ottime condizioni, unico proprietario, L.3.500.000 trattabili. 011-2732054

TIPO 1.4 AGT fine '91, scudatissimo, catalizzato, 5 porte, km.80.000, ottime condizioni, vendo a L.4.800.000 011-378681

TIPO 1.4 DIGIT anno '89, revisionata maggio '95, unico proprietario, vendesi. 0339-3522011

TIPO 1.4 DIGIT bianca, 1990, autoradio, gancio traino, treno gomme nuove, revisione appena effettuata, vendo a L.3.200.000. 0335-6403597

TIPO 1.4 DIGIT revisionata, verde azzurro metallizzato, accessori condizioni, vetri elettrici, chiusura centralizzata, vendesi a L.3.200.000 trattabili. 0335-4198071

TIPO 1.4 SX 5 porte, ottobre '92, ammortizzatori e ruote nuove, vendesi. Tel serali 011-95

TIPO 1.4 SX 5 porte, 07/94, rosso metallizzato, aria condizionata, antifurto, altri accessori, sempre in garage, km 60.000 originali, L.9milioni trattabili. 011-8983174

1.4 anno '88, revisionata, km.120.000, ottime condizioni, vendesi L.3milioni 0336-710998

TIPO 1.4 anno '90, blu metallizzato, vendo a L.1.500.000. Tel. pasti 011-8609013

1.6 AGT marzo '91, gancio traino, revisionata, bollo pagato, buone condizioni a L.3.800.000 trattabili 011-4559050 011-2287137

TIPO 1.6 DGT 1990, grigio metallizzato, buone condizioni, tenuta in box, appena revisionata, vendo a L.3.500.000. 011-836235

TIPO 1.6 DGT anno '90, condizionatore, bianco, 5 porte, perfetta, qualsiasi prova, vendesi L.4.500.000 trattabili. 0338-9598609 01

TIPO 1.6 DGT novembre '89, 5 porte, metallizzato, antiskid, km.83.000, revisionata '98, ottima 011-6834983

TIPO 1.6 DIGIT anno '91, metallizzato, tendinebbia, antifurto, ottime condizioni, vendesi a L.3.500.000. 011-8990379 - 0335-283258

TIPO 1.6 IE SX settembre 1993, km 86 500, impianto GPL a ciambella modello Landi montato a settembre 1996, L.7.500 000 non trattabili. Serali 011-9813244

TIPO 1.6 SX DIGIT anno '92, full optional, 5 porte, grigio chiaro metallizzato, catalitica, km.80.000, climatizzatore, vendesi a L.8.500.000 trattabili. 011-8689704

TIPO 1.6 SX IE '92, vetri elettrici, chiusura centralizzata, idroguida, antifurto, autoradio, spoiler, bar
L.8.500.000. 011-487999 - 0347-4589928

TIPO 1.6 SX catalitica, 1994, revisionata, km.50.000, unipropriatario, grigio quarz metallizzato, accessoriata, L.7 500.000 trattabili Serali 011-4333351 - 0347-2686045

TIPO 1.6 SX catalizzata, idroguida, vernice metallizzata, mai incidentata, anno '92, privato vende. Tel. serali 011-

TIPO 1.6 SX verde scuro metallizzato, 1992, unipropriatario, ottime condizioni,km.78.000, full optionale, revisionata gennaio '99, a L.8.500.000 trattabili. Pasti 011-9066422

TIPO 1.6 1992, unico proprietario, km.62.000 reali, sempre in box, vendo per inutilizzo a L.3.950.000. 011-4367712

TIPO 1.6 unipropriatario, bianca, 1991, impianto stereo, antifurto, vetri elettrici, 4 ruote antineve, a L.6milioni. 0121-353162

TIPO 1.6 IE 02/90, revisionata, unico proprietario, ABS, idroguida, tetto apribile, vernice metallizzata, cerchi lega, L.3.500.000.Tel. serali 011-355394

TIPO 1.6 IE DIGIT anno '91, grigio metallizzato, ottima di meccanica e carrozzeria, km.61.000, idroguida, vendesi a L.3 800.000. 011-8065451

TIPO 1.8 3 porte, 1994, blu metallizzato, cerchi lega, tettuccio, ABS, alcuni lavoretti di carrozzeria da eseguire, vendesi a L.4.300.000 trattabili. 0330-762006

TIPO 1.8 anno '90, colore verde metallizzato, revisionata, ottime condizioni, vendesi a L.2milioni. Tel. pasti 011-5968049

TI .9 D grigio metallizzato, dicembre '91, buono stato, idroguida, no accidiesel. vendesi a L.2.500.000 trattabili. 011-9573353

TIPO DGT 1.1 colore bianco, gommata nuova, revisionata dicembre '98, autoradio, ottime condizioni, vendo a prezzo interessante. 0348-9016514

DIGIT 1.4 dicembre '90, revisionata, grigio metallizzato, ottima meccanica e carrozzeria, autoradio frontalino Clarion, vendo a L.3.500.000 trattabili. Tel.pasti 011-7715066

TIPO FIRE '91, 5 porte, come nuova, km.36.000 reali, grigio metallizzato, perfette condizioni, vendesi per inutilizzo a L.4.500 000 trattabili. 0335-

TIPO SUNTE 1.6, immatricolazione '92, condizionatore, bronzo metallizzato, km.75.000, impianto GPL, vendesi a L.3.500.000 trattabili. 011-250546

TIPO TD 1.9 km.68.000 originali, '95, appena revisionata, motore perfetto, vendesi a L.2.500.000. 011-251052

ULYSSE 2.0 luglio '98, ABS, doppio airbag, climatizzatore, antifurto, chiusura centralizzata telecomandata, specchietti elettrici, vendesi. 011-4426844 011-7715693

ULYSSE TD EL 7 posti, bellissima, unico a quotazione Quattroruote. 0336-

ULYSSE TD maggio '98, km.65.000, climatizzatore, cerchi in lega, airbag, vendesi 8-27

UNO 1.0 FIRE IE catalitica, luglio '93, 3 porte, colore verde metallizzato, vendesi a L.5.500.000 trattabili. 011-495778

UNO 1.0 FIRE '89, colore bianco, 3 porte, km.69.000, revisionata, gomme nuove, vendo a L 3 200.000. 0347-4849632

UNO 1.0 FIRE anno '92, km.41.000, buono stato, privato vende a L.5.500.000.Tel. serali 011-6962719

UNO 1.0 FIRE anno '96, colore bianco, 3 porte, revisionata, ottime condizioni, vendesi a L.2milioni vettura compresa. 011-9275008

UNO 1.0 FIRE unipropriatario, revisionata, vendo a L.2.400.000. 2707607

UNO 1.0 IE FIRE 3 porte, anno '93, seminuova, revisionata, km.36.000 reali, , colore grigio metallizzato, vendesi a L.7milioni trattabili. 0122-741177

UNO 1.0 IE FIRE catalitica, 3 porte, anno '93, tenuta in box, pari al nuovo, revisionata, vendesi a prezzo Quattroruote. 011-238252

UNO 1.0 IE SUPER 5 porte, bianca, fine '92, vendesi a L.5.200.000. 011-9296728

UNO 1.0 IE catalitica, 1992, metallizzata, km.30.000, unipropriatario, vetri elettrici, autoradio, carrozzeria in perfetta rigata, antifurto, gommata nuova, L.4.900.000. 011-365621

UNO 1.0 '93, revisionata, bollo pagato, freni e gomme nuove, km.63.000, unico proprietario, ben tenuta, II porte, . Tel. serali 011-6800307

UNO 1.1 FIRE SUPER RST ultima serie, colore bianco, 3 porte, unico proprietario, pochi chilometri, vendesi. 011-6191102

UNO 1.1 IE 5 porte, dicembre '92, km.100.000, vendo a L.5.200.000. 011-9296035

UNO 1.1 S catalizzata, 3 porte, dicembre '92, verde metallizzato, km.72.000, vendo a L.5milioni. 011-345069

UNO 1.1 anno 1994, km.100.000, revisionata '99, ottime condizioni, vendo. Tel. serali 011-6603247

UNO 1.1 blu metallizzato, 3 porte, anno '88, revisionata da pochi mesi ed in buone condizioni, vendo causa inutilizzo a L.1.500.000. 0347-2572778

UNO 1.2 anno '86, chiusura centralizzata, vetri elettrici, tettuccio apribile, ottime condizioni, vendesi L.1.500.000. Tel. serali 0121-795034

UNO 1.4 IE S catalizzata, novembre '92, vendo per inutilizzo. 0347-6474526

UNO 1.4 SX catalitica, km.50.000, nero metallizzato, molto . tetto apribile, autoradio, unico proprietario vende. 011-9674170

UNO 1.4 SX catalizzata, anno '93, ottimo stato, verde metallizzato, vendo a L.6milioni trattabili. Tel. pasti 011-9109618

UNO 1.4 colore nero, 5 porte, fine '92, tetto apribile, chiusura centralizzata, alzacristalli, vendo a L. 6milioni. 011-5174158

UNO 1.7 ECO DIESEL anno '92, 5 porte, chiusura ta, vetri elettrici, ottime condizioni, vendo a L.4milioni trattabili.Tel. pasti 011-9577454

1.0 FIRE S anno '92, 3 porte, revisionata, ottime motore e carrozzeria, unico proprietario, vendesi a L.4.100.000. 011-4583916

UNO 45 FIRE 1.0 anno '88, bianca, revisionata fino 00, vendo L.2milioni trattabili. 0368-976483

UNO 45 FIRE IE catalitica, 5 porte, colore blu, febbraio '94, km 39.000 originali, revisionata, autoradio, antifurto, perfette condizioni, vendesi a L.7.500.000 011-8225315

UNO 45 FIRE S 3 porte, fine '91, colore nero, km.71.000, tetto apribile, sempre tenuta in box, vendesi a L.3.900.000. 011-9195445

UNO 45 FIRE '88, buone condizioni di carrozzeria, vendo a L. 1.900.000 trattabili. Tel.serali 011-361516

UNO 45 FIRE anno '87, vendo a L.3milioni. 011-496378

UNO 45 ottime condizioni, vendesi a L.1.600.000. 011-9671132

UNO 45 S FIRE 3 porte, del 1990, spiritosa, antifurto Pirahna, colore smeraldo, vendesi a L.3.700.000. Tel. serali 011-3178904

UNO 45 S FIRE colore bianco, 3 porte, anno '91, centralizzata, vetri elettrici, antifurto, tendinebbia, ottime condizioni, vendesi a L.4.500.000. 011-8405809

UNO 45 S 3 porte, 1990, revisionata, settembre '98, km.132.000, antifurto, autoradio, ammortizzatori e gomme nuove, motore ottimo, vendesi a . Serali 011-3194843

UNO 45 S 3 porte, blu mare metallizzato, anno '92, revisionata, vendo a L.5 400.000. 0347-4336131

UNO 45 S 3 porte, in ottime condizioni, vendo a L.2.500.000. 011-8131365

UNO 45 S 5 porte, tastata 200 km., gomme, ammortizzatori, freni, accensione, tagliandata e collaudata, vendo a L.4.200.000. 0121-59606 5063624

UNO 45 S anno '94, con portabagagli, ottimo stato, sempre in garage, vendesi a L.800.000. Tel. pasti 011-9268555

UNO 45 S '88, ottime condizioni, revisionata, vendo a L.1.500.000. 011-

UNO 45 S anno '88, revisionata, buone condizioni, vendo a L.2.500.000 trattabili. Tel. pasti 011-539806

UNO 45 SL FIRE del 1985, vendesi 011-9471471

UNO 45 SL 3 porte, tettuccio, perfetta di meccanica e carrozzeria, vendesi a L.3.200.000 trattabili. 011-484495

UNO 45 SL fine '87, 3 porte, colore grigio metallizzato, tettuccio, inurata, ottime condizioni, privato vende. 0335-

UNO 45 1986, 3 porte, revisionata, vendo a L.1.600.000 trattabili. 011-4963883

UNO 45 anno '84, revisionata, stupenda, vendesi a prezzo trattabile 4282262

UNO 45 privato vende causa inutilizzo. Tel.pasti 011-9481256

UNO 60 1.1 S 5 porte, 1990, revisionata, carrozzeria perfetta, colore metallizzato, km.75.000, gomme e freni nuovi, predisposta stereo, sempre box, L.3 500 000 011-8195741

UNO 60 S IE catalitica, anno '92, 5 porte, km.38.000 originali, blu mare metallizzato, sedile adoppiato, come nuova, vendesi. 0123-26002

UNO 60 S 3 porte, 1987, revisione valida fino a dicembre 2000, gommata nuova, buone condizioni generali, vendesi a L.2.500.000 trattabili. 011-615677

UNO 60 S 5 porte, unica proprietaria, revisionata, per inutilizzo vendo a prezzo affare. 0347-8824306

UNO 60 S anno '90, colore bianco, 3 porte, ottime condizioni, revisionata novembre '98, vendesi a L.3.500.000 trattabili. Tel. pasti 011-3172232

UNO 60 SX FIRE 5 porte, fine '91, super accessoriata, meccanica perfetta, gomme 85%, tenuta box, inurata, unipropriatario, L.4.500.000. Pasti 011-9208549

5 porte, anno '91, nata, grigio metallizzato, molto bella, vendesi a L.5.800.000 tran 011-704947 011-4155204

UNO 60 anno '91, colore rosso, perfette condizioni di carrozzeria e meccanica, km.52.000, unico proprietario vende privatamente a L.4.800.000. 0347-8696007

60 benzina, , 3 porte, bian- 00.75.000, inurata, revisionata 01/99, buone condizioni, ben gommata, autoradio, antifurto, L.3.500.000 trattabili. 011-9653004 -

UNO 60 febbraio '91, colore rosso, 3 porte, km.86.000 reali, revisionata, perfetto condizioni, vendesi. Tel.pasti 011-9686681

UNO 70 SX IE 3 porte, colore bianco, anno '91, vendesi a prezzo interessante. Tel. pasti 011-8000365

UNO 70 SX IE '92, bordeaux metallizzato, bellissima, vendo a L.3.800.000 trattabili.

UNO 70 SX bordeaux metallizzato, km 67.000, cristalli elettrici, chiusura centralizzata, antifurto, stereo, ottime condizioni, vendo a L 5.500.000 trattabili 011-343825

UNO CS anno '90, revisionata, buone condizioni, vendesi a L.1.500.000 non trattabili.

UNO CS anno '91, appena revisionata, autoradio, km.85.000, ben tenuta, vendesi a L.3milioni. 011-533724

UNO FIRE 45 SL grigio metallizzato, 3 porte, 1988, unipropriatario, impianto GPL valido 2002, revisionata, vendo a L.600.000. 011-4331639

UNO FIRE 45 SX 1991, 3 porte, km.53.000 originali, collaudata nel 99, impianto stereo, telefono, antifurto, perfetta, privato vende a L.4.500.000. 011-8951324

UNO FIRE 45 anno '89, bianca, 5 porte, revisionata, unipropriatario vende L.1.500.000 compresa autoradio. 011-6812321

UNO FIRE 5 porte, anno '93, unico proprietario, vendesi a L.8milioni. Tel. pomeriggio 011-740435

UNO FIRE anno '87, 3 porte, colore azzurro, perfetta meccanica e carrozzeria, vendesi. 0347-4295845

anno '90, a L.3.500.000. 011-2453474

UNO FIRE fino '91, meccanica e carrozzeria perfette condizioni, tenuta box, ruote nuove, tettuccio apribile, antifurto, impianto stereo, revisionata, L.4.500.000. 011-284419

Y ottobre '92, km.90.000, gomme e ammortizzatori nuovi, vendesi L.5.300.000. 0360-496334

1992, azzurro metallizzato, catalitica, GPL, tettuccio apribile, vetri elettrici, chiusura centralizzata, autoradio, vendo a L.6milioni. Tel. serali 011-3090146

UNO SL 60 blu scuro, 5 porte, 1988, vendo a L.2.500.000. 011-6800820

UNO STYLE unico proprietario, pochi metri, catalitica, alzacristalli co, tendinebbia, condizioni generali, L.4.500. . Tel. pazio 011-751905 - Serali 011-

UNO SX elettronica, catalizzata, II porte, colore granata metallizzato, gomme nuove, aprile '93, km.64.000, sempre tenuta garage, pensionato vende a L.7.500.000.

UNO T IE anno 1988, in buone condizioni, color nero, vendesi a L.3milioni trattabili.Tel. ufficio 011-3290876

UNO TD 1.3 3 porte, nero, anno '89, ottima, revisionata 10/98, tettuccio apribile, tendinebbia, radio, gomme nuove, L.3milioni trattabili. 011-8608417

UNO TD 3 porte, bianca, 12/89, antifurto, vetri elettrici, tendinebbia, revisionata, tenuta box, buone condizioni, vendesi L.3.500.000. Tel. serali 9453456

UNO TREND 1.1 5 porte, km.53.000, revisionata, unico proprietario, tenuta in box, grigio metallizzato, anno '91, vendo a L.3 800 000. 011-3971042

1.1 5 porte, novembre '91, impianto autoradio, vendesi. 011-2205816

UNO TREND 1.1 5 porte, bianco, marzo '92, GPL, km.135.000, unipropriatario, bollo revisionata, autoradio, ottime condizioni, vendo a L.4.500.000 trattabili. 011-9012055

UNO TREND 900 3 porte, colore bianco, ottimo stato, km.98.000, immatricolata settembre '92, gomme nuove, vendesi a L.4.500.000 trattabili. Tel. pasti 011-7490349

UNO TREND 903 anno '91, 3 porte, km.49.000, blu mare metallizzato, antifurto, perfetta meccanica e carrozzeria, unico proprietario vende 011-2621998

1992, blu metallizzato, condizioni ti, vendesi a L.5.200.000 Tel.ufficio

UNO TURBO IE RACING '91, rosso scirocco, tettuccio apribile, cerchi a 3 razze, revisionata, bellissima, vendesi. 011-9676028

UNO TURBO IE anno '90, ottime condizioni, buone prestazioni, sempre tenuta in box, vendesi a L.4.500.000. Tel. pasti 011-3180433

UNO TURBO IE colore bianco, anno '92, sedile, spoiler, revisionata, tenuta

Tutto l'USATO finanziato a TASSO ZERO!

Oltre 200 Auto e Fuoristrada garantite con finanziamento 12 o 24 mesi senza interessi

Usato Garantito

Modello	Anno	Colore	
FINO A 1.4			
AUTOBIANCHI Y10		BIANCO	12.500.000
CITROEN AX GT 1.4 5P	90	ROSSO	3.500.000
FIAT UNO FIRE 5P	92	AZZ. MET.	
FIAT UNO 45 FIRE 3P		BIANCO	4.100.000
FIAT 500 900 cc		BLU MET.	
FIAT PUNTO	94	BORDEAUX MET.	10.500.000
MITSUBISHI COLT 1.3 CONFORT	97	BLU	17.500.000
NISSAN MICRA 1.3 3P SUPER 8	95	BIANCO	13.500.000
RENAULT CLIO 1.4 RT	94	VERDE MET.	12.500.000
VW GOLF GL 1.4 5P	93	BLU MET.	12.900.000
VETTURE FINO A 3.0			
CHRYSLER 1.8 KM 0	98	BIANCO	24.500.000
CHRYSLER NEON 2.0		AZZ.	17.000.000
CHRYSLER STRATUS 2.0 0	98	MET.	37.900.000
FORD MONDEO 2.0 SW 4X4	96	BLU MET.	19.900.000
MERCEDES 190 E T.A	90	BIANCO	11.500.000
MITSUBISHI CARISMA 1.8 GDI 3P	98	ARG. MET.	27.500.000
NISSAN ALMERA 1.6	97	VERDE MET.	
SAAB 9000 CD 4P	98	BLU MET.	24.000.000
MONOVOLUME			
MITSUBISHI SPACE RANNER	92	BLU MET.	20.900.000
		. MET.	19.900.000
MITSUBISHI WAGON 4WD TARGET		ANTRACITE	16.500.000
SPACE WAGON TARGET	95	BLU MET.	
SERENA 2.3 DIESEL	97	BORDEAUX MET.	27.900.000
NISSAN SERENA 1.6 SLX	96	AZZ.MET.	23.000.000
PONTIAC TRASPORTER 2.3 B. GAS	93	AMARANTO	
RENAULT ESPACE TD	87	BLU MET.	12.900.000
RENAULT ESPACE TD	95	BLU MET.	29.900.000
RENAULT ESPACE AUTOMATICO		BORDEAUX MET.	17.900.000

Modello	Anno	Colore	
CHRYSLER VOYAGER 2.0 KE	98	NERO	39.900.000
CHRYSLER VOYAGER 2.5 TD SE	93	AZZ. MET.	22.900.000
CHRYSLER VOYAGER TD SE	96	BORDEAUX MET.	37.500.000
CHRYSLER VOYAGER TD LE	94	BORDEAUX MET.	23.900.000
VW MINI BUS DIESEL	92	BLU	
VETTURE GASOLIO			
BMW 318 TDS	97	BLU MET.	34.500.000
BMW TDS	97	BLU MET.	50.000.000
FIAT PUNTO 5P 60 TD		BLU MET.	15.500.000
OPEL KADETT D. SW	89	BIANCO	4.000.000
OPEL ASTRA 1.7 TD SW	97	BIANCO	18.500.000
VOLVO V TD 1.9 SW		ANTRACITE	33.000.000
VETTURE E			
ALFA DUETTO 2.0	91	ROSSO	19.900.000
CHRYSLER STRATUS CABRIO	98	VERDE MET.	44.500.000
CHRYSLER STRATUS CABRIO	98	NERO	43.900.000
PEUGEOT 205 CABRIOLET	92	BIANCO	11.900.000
MATRA RANCH BAGHERA 1.4		NERO	6.400.000
MITSUBISHI ECLIPSE GSX		ANTRACITE	17.500.000
MITSUBISHI GTO 3.0 4W-4WS		NERO	36.000.000
SAAB 900 SE	91	ROSSO	19.900.000
VW MAGGIOLINO CABRIO 1.6	98	NERO	20.900.000
CAMPER			
FIAT DUCATO D 4P	85	BIANCO	11.900.000
FORD AUTOCARAVAN 6P	91	BIANCO	29.900.000
FURGONI			
FIAT DAILY 35.12 Cassone Rib.	94	BIANCO	30.000.000+IVA
FIAT DUCATO Cassone Centinato	97	BIANCO	25.000.000+IVA
RENAULT MASTER Furgo Mobili		BIANCO	20.000.000+IVA
RENAULT SAVIEM 110 Cassone Fisso	80	BIANCO	5.000.000+IVA

FUORISTRADA

Modello	Anno	Colore	
JEEP GRAN CHEROKEE TD limited	98	VERDE MET.	
JEEP CHEROKEE TD AC Autocarro	96	BLU MET.	29.900.000+IVA
JEEP CHEROKEE TD 5P Limited	95	BLU MET	40.900.000
JEEP CHEROKEE TD 2.5 5P AC	95	BIANCO	
JEEP CHEROKEE 4.0 5P Limited	89	ANTRACITE	
JEEP RENEGADE Diesel Autocarro	84	GIALLO	14.900.000
JEEP WRANGLER 4.0 SPORT	12/95	BIANCO	
DAHIATSU FEROZA EL 2	89	MET.	14.900.000
LADA NIVA 1.6 B	91	ROSSO	3.900.000
LADA NIVA 1.6 B	88	BIANCO	2.900.000
MITSUBISHI PAJERO GLS 2.8 TD		BLU/ARG.	44.000.000
MITSUBISHI PAJERO GLS 2.5 TD	92	ANTRACITE	
MITSUBISHI PAJERO GLS 2.5 TD	12/95	BLU MET.	
MITSUBISHI PAJERO GLS 2.5 TD	93	BLU MET.	36.900.000
NISSAN PATROL SAFARI		ROSSO	19.900.000
NISSAN KING CAB	88	ANTRACITE	15.900.000
NISSAN TERRANO 3P TD	94		29.900.000
NISSAN TERRANO 5P TD Pelle	95	NERO	43.000.000
OPEL FRONTERA SW TD 2.5	97	ANTRACITE	42.500.000
OPEL FRONTERA TD 2.5	97	ARG. MET.	41.000.000
OPEL FRONTERA T.D 2.	95	BLUETTE	35.500.000
LAND DEFENDER 90 TD	97	VERDE	39.000.000
ROVER TD	89	VERDE	14.900.000
SUZUKI VITARA MT	89		13.900.000
SUZUKI VITARA SW 5P 2.0	95	NERO	28.900.000
SUZUKI VITARA MT AC	90	BIANCO	18.900.000
SUZUKI TELO	97	AZZ. MET.	17.900.000
SUZUKI SAMURAI TELO	89	BLU MET.	9.800.000
TOYOTA LJ70 LX	87	BLU MET.	17.500.000
TOYOTA KJZ-70 3.0 TD	94	ANTRACITE	29.900.000
TOYOTA FOUR RUNNER 3.0	92		27.900.000

TELEFONICHE

E' un'Offerta:

GREEN CAR

Concessionaria CHRYSLER Jeep

Corso Trie 96 -

in box, antifurto, tetto apribile, unico proprietario, vendesi. 011-8278123

UNO 5 porte, anno '89, km.55.000 reali, revisionata, ottima, [redacted] 011-[redacted]

UNO anno '84, 3 porte, colore azzurro avio, [redacted] tenuta, [redacted] a L.1.500.000. 011-3085779

UNO buono stato, perfettamente funzionante, vendo a prezzo interessante. 0336-5277785

UNO colore bianco, anno '90, revisionata, vendo a L.2.500.000 trattabili. Tel. dopo ore 19.30 [redacted]

X1/9 vero gioiello, [redacted] km.2.000 reali, tenuta sempre [redacted], cerchi lega, gomme nuove, catalizzata, impianto radio, antenna elettrica. Tel pasti 011-787343

11/10

CABRIO '92, colore nero, molto bella, capote elettrica, a posto di meccanica e carrozzeria, vendo 011-7073083 0347-9428056

ESCORT 1.3 GHIA marzo '91, colore grigio chiaro, revisionata, unico proprietario, accessoriata, vendesi 011-3170669

ESCORT 1.4 catalitica, 5 posti, fine'92, [redacted] metallizzato, GPL, antifurto, chiusura centralizzata, vetri elettrici, pneumatici, freni/frizione e batteria nuovi, L.7milioni trattabili 011-6467394

ESCORT 1.6 [redacted] **SW** colore blu metallizzato, catalitica, anno '96, perfetto stato, climatizzatore, inurlata, ben gommata, [redacted] a L.14milioni trattabili 0338-9375739

[redacted] 1.6 GHIA [redacted] settembre '93, chiusura centralizzata, tetto apribile, rosso granata *micalizzato*, impianto GPL, ottime condizioni, vendesi a L.11milioni. 0125-48272

ESCORT 1.6 SW anno '95, blu metallizzato, perfetto stato, km.70.000 originali tagliandati, vendesi a L.13milioni Tel serali 011-7790033

[redacted] 1.8 TDi [redacted] Explorer, marzo '97, km.40.000, full optional, perfette condizioni, tagliandi Ford, vendesi a L.18milioni 011-2264663 0338-6024204

ESCORT EXPLORER SW anno '95, km.70.000 dimostrabili tagliandati, in perfetto stato, blu metallizzato, vendo a L. [redacted] Tel serali 011-3833[redacted]

ESCORT GHIA '87, discreto stato, vendo L.2milioni Tel [redacted] 011-4347144

ESCORT RS T colore grigio metallizzato, bollo pagato, antifurto, assetto sportivo, vendo a L.4milioni. 011-9591941

ESCORT SW 1.8 16V bianco, anno '94, [redacted] condizionata, GPL Eco, mai sinistrata, pochi chilometri, unipropriatario vende L.11milioni 0328-2153080

[redacted] SW [redacted] GHIA [redacted], impianto GPL, catalitica, servosterzo, tetto apribile, antifurto, chiusura centralizzata, vendesi a L.8milioni [redacted]

ESCORT [redacted] SW [redacted] 1.8 16V, settembre '97, condizionatore, doppio air-bag, antifurto, autoradio, vendesi 011-3184245

ESCORT SW TD colore bianco, con climatizzatore, doppio air-bag, abs, autoradio integrata, tenuta in garage, vendo [redacted] 0335-6323229

FIESTA 1.0 revisionata, perfetta, gomme nuove, anno '92, [redacted] per inutilizzo a L.1milione 01[redacted]

FIESTA 1.1 [redacted] 5 porte, verde metallizzato, anno '94, inurlata, ottime condizioni meccanica e carro[redacted], revisionata, km.57.000 originali [redacted] 011-9913259 011-9961130

FIESTA 1.1 [redacted] [redacted] '[redacted] isturro metallizzato, ottime condizioni, super accessoriata, [redacted], antifurto, gommata nuova, vendesi a L.4.800.000 011-[redacted]

[redacted] 1.3 [redacted] '93, colore grigio [redacted] revisionata febbraio '98, vendesi a L.8.500.000 trattabili 0347-0462855

FIESTA 1.3 novembre '93, 3 porte, colore grigio micalizzato, catalizzata, km 40.000, antifurto, chiusura centralizzata, alzacristalli elettrici, privato vende a L.6.500.000 011-726215

[redacted] 1.4 CLX [redacted] '90, revisionata, buone [redacted], vetri elettrici, chiusura centralizzata, ben gommata, vendesi a L.3.700.000 trattabili. 0338-3200827

FIESTA 16V anno 1992, catalitica, antifurto con telecomando, vetri elettrici, chiusura centralizzata, gommata, ben tenuta, bollo '99 pagato, L.3.500.000. 011-4378811

FIESTA GHIA [redacted] 1.4 grigio metallizzato, anno 1991, chiusura centralizzata, alzacristalli elettrici, condizioni eccellenti, vendesi a L.4.500.000. Tel. [redacted] 011-2734207

FIESTA GHIA PRO 1.6 16V, aprile '95, ottime condizioni, km.55.000, unipropriatario vende. 011-6061778 [redacted]

FIESTA NORDIC GREEN 1.1, settembre '91, 5 porte, gommata nuova, unico proprietario, antifurto Pinzina, perfette condizioni, vendesi L.4.500.000. 011-8112354

FIESTA PRO fine anno '95, 3 porte, colore blu, tutte accessoriata, km.60.000, [redacted] [redacted] [redacted] 011-[redacted]

FIESTA TECNO 1.2 aria condizionata, antifurto, doppio airbag, vernice metallizzata, vendo a L.13.500.000 [redacted] 011-9087996

FIESTA XR2 1.6 colore bianco, anno '91, vendesi. [redacted] 0173-364069

FIESTA fine 1996, revisionata, colore nero, 3 porte, vendesi a L.1.200.000. 011-4116458

MONDEO 1.8 16V GHIA antifurto, autoradio e climatizzatore, 12/94, km.31.000, ottime condizioni, sempre garage, unico proprietario, [redacted] a L.18milioni. Tel.pasti 011-2160306

MONDEO 2.0 16V GHIA SW anno '93, full optional, ottime condizioni, unico proprietario, vendesi a L.12.500.000. Tel. pasti 011-3096483

MONDEO 2.0 16V [redacted] **SW TCS4**, 12/95, full-optional, tagliandata Ford, unico proprietario, grigio chiaro [redacted] lizzato, vendesi a L.20milioni [redacted] 011-2267284

MONDEO 2.0 GHIA SW novembre '95, km.49.000 dimostrabili, full-optional, [redacted] in box, perfetta, unipropriatario, vendesi a L.16.500.000 Tel serali 011-9415173

MONDEO 2.0 GHIA anno '94, benzina, GPL, cerchi lega, [redacted], autoradio, antifurto, affare, unipropriatario vende a L.11.500.000 [redacted] 011-9562674

MONDEO SW 1.8 GLX anno '95, climatizzatore, doppio air-bag, verde metallizzato, km.70.000. [redacted] stato, vendo L.15.500.000. Tel. serali 011-2296400

[redacted] SW 1.8 [redacted] unico proprietario, settembre '96, full optionals, [redacted], climatizzatore, doppio airbag, vendo a L.19milioni 0335-5902141

MONDEO SW 2.0 IE GHIA 16V, blu metallizzato, [redacted] '97, full-optionals, vendesi L.24milioni Tel ufficio 011-3180018 - [redacted]

ORION [redacted] '92, colore nero, chiusura centralizzata, vetri elettrici, impianto GPL, vendesi a L.3.800.000. 011-[redacted]

SIERRA 1.8 GHIA perfetta motore, carrozzeria e meccanica, revisionata, anno '89, vendesi a L.1.500.000 011-2731849

SIERRA 1.8 GHIA vendesi a L.2milioni. Tel. pasti 011-8002817

SIERRA COSWORTH perfetta, [redacted] km.58.000 dimostrabili, 270cv, [redacted] to, vendo a L.12.500.000 trattabili. Eventuale permuta con Cinquecento Sporting 011-485018

SIERRA [redacted] 3/80, [redacted] met., buone condizioni, ricondizionata, revisionata. [redacted] Recaro, [redacted] [redacted] 011-9214500

SIERRA SW [redacted] 1991, metallizzata, aria condizionata, tetto apribile, idroguida, antifurto, cerchi lega, gancio traino, buone condizioni, unipropriatario, L.4.900.000 0339-3505007

11/11

1600 LSI COUPE' anno '95, climatizzatore, tetto apribile, bordeaux metallizzato, [redacted] [redacted].000 dimostrabili, [redacted]. Tel [redacted] 011-3092559

[redacted] **1.8 16V** cv.125, 4 porte, catalitica, unico proprietario vende. 011-726405

CIVIC ESI 3 porte, vtech cv.125, [redacted], aprile '93, km.140.000, aria condizionata, tetto apribile, vendo L.12milioni Tel [redacted] 011-8173277

CIVIC ESI 3 porte, V-Tech cv.125, rossa, aprile '93, km 144 [redacted], aria condizionata, tetto apribile, autoradio, antifurto, vendo L.12milioni trattabili Tel ore [redacted] 011-8173277

[redacted] **LSI** anno '95, unico proprietario, colore [redacted] metallizzato, aria condizionata, buone condizioni, vendo 011-5184120

11/12 Hyundai

COUPE' [redacted] colore nero, anno '97, [redacted] climatizzatore, [redacted] in lega, 8 airbag, pochi chilometri, vendesi a L.21milioni Tel [redacted] 011-6611343

COUPE' LS 1.5 1992, automatica, bianca, impianto stereo, pochissimi chilometri, sempre box, pari al nuovo, unipropriatario, L.7milioni non trattabili. 011-6634206

H 100 del 1994, usato pochissimo, tenuto in box, come nuovo, km.46.000 [redacted]; vendo a prezzo trattabile. 011-4242004 - [redacted]

LANTRA [redacted] **GLS** climatizzata, dicembre '97, km.60.000 originali, ottimo stato generale, bollo pagato, vendo a L.6milioni non trattabili. Segreteria telefonica 011-8197777

LANTRA GLS anno '92, accessoriata, climatizzatore, idroguida, colore metallizzato, vetri elettrici, chiusura centralizzata, revisionata, sempre in garage, vendesi. Tel.serali 011-8950347

[redacted]

DEDRA 1.6 IE anno '89, revisionata, qualsiasi prova, vendesi al miglior offerente. Tel. serali 011-3160117

DEDRA 1.6 IE esatto Sparco, meccanica e carrozzeria da vetrina, cerchi lega, paraurti, minigonne e spoiler Lester, qualsiasi prova, L.8.500.000 trattabili 0368-539477

DEDRA 1.6 IE colore grigio, anno '89, km 82.000 documentabili, vendesi a modico prezzo. 0338-8783514

DEDRA 1.6 IE maggio '90, km.107.000, revisionata, tetto apribile, autoradio, antifurto, vendesi a L.6milioni. Tel. serali [redacted] [redacted] 7855247

DEDRA 1.6 IE settembre '90, idroguida, fari antinebbia, vendesi a L.4milioni. Tel. serali 011-9844073

DEDRA 1.6 LE 1990, cv.90, km.43.000, blu metallizzato, antifurto, fendinebbia, vendo 0347-1624208

DEDRA 1.8 1990, revisionata, metallizzata, vetri e specchietti elettrici, idroguida, vendo a L.5milioni Tel. pasti 011-9973193

DEDRA 1.8 1991, vendo a L.6.500.000 trattabili. 011-2263095

DEDRA 1.8 IE LE anno '94, superaccessoriata, colore blu metallizzato, ven[redacted] a L.10.500.000 trattabili. Tel dopo ore 20 011-9927300

DEDRA 1.8 IE SW anno '96, colore blu metallizzato, Lancia Code, climatizzatore, airbag, vendesi a L.16.800.000 Tel. serali 011-258895

DEDRA 1.8 LS 1995, km.48.000, colore blu metallizzato, climatizzatore, cerchi in lega, ABS, interno alcantara, vendesi a L.13.700.000. Eventuale permuta [redacted]

[redacted].8 anno '91, vari optional, perfetta, sempre tenuta in box, qualsiasi prova, veramente bella, privato vende a L [redacted].000 011-9341064

[redacted] **1.8** catalizzata, 1992, nero metallescente, perfetta, sempre in garage, tutti i tagliandi in officina Lancia, impian[redacted] hi-fi professionale, vendo. 011-[redacted]

DEDRA 2.0 16V LX SW '95, blu metallizzato, km.50.000, climatizzatore, ABS, air-bag, cerchi in lega, tetto apribile, GPL, vendesi. 011-3176524

[redacted] **2.0 IE LS** settembre '93, [redacted] metallizzato, full optional, antifurto, [redacted] metallizzatore, ottime condizioni, [redacted] a L.8milioni. Tel. [redacted] 011-9328362

DEDRA 2.0 LS catalitica, anno '93, [redacted] lore verde, km 45.000, vendesi a prezzo trattabile. 0338-6034339

DEDRA 2.0 LX [redacted] km.25.000, 1995, oro metallizzato, full-optional, sedili elettrici in pelle Frau, ABS, condizionatore, autoradio, antifurto, L.14.500.000 011-7482818

CALVO garage
MECCANICA MOTORISTICA
ELETTRAUTO - CARROZZERIA
PER ESEGUIRE
DIAGNOSIONE / RIPARAZIONE
CENTRALINE ELETTRONICHE
VENDITA PROGRAMMI
PER DIAGNOSIONE CENTRALINE
RIPARAZIONE CENTRALINE
vasto assortimento
centraline Iniezione / accensione
calvo garage s.a.s. Via Palestro 24 - To
Tel. 011.245.10.14 - Fax 011.245.10.85
calvo garage @ hotmail.it - www.calvogarage

[redacted] **2.0** colore metallizzato, molto ben tenuta, antifurto, autoradio, km.53.000, vendesi a L.5.500.000 011-6952869

DEDRA HPT INTEGRALE colore bianco, anno '94, buone condizioni generali, climatizzatore e full-optional, privato vende a L.10milioni 011-4500923 0335-8202935

DEDRA INTEGRALE anno '91, blu metallizzato, revisionata, climatizzatore automatico, ABS, idroguida, interni Alcantara, cerchi lega, antifurto, buone condizioni, L.4.900.000 011-734588

DEDRA LE '94, full-optional, alcantara, km.41.000, da vedere, vendesi a L.12milioni 011-388519

DEDRA SW TD novembre '94, climatizzata, alcantara, vendo a L.27milioni. Tel. serali 011-6601317

DEDRA '90, ottimo stato, revisionata, Inarl, ABS, cerchi in lega, unico proprietario, vendesi. 011-727664

DEDRA unico proprietario, km 51.000, mai bocciato, vendesi. 011-8820406

DELTA 1.3 LX anno '87, revisionata, frizione e gomme nuove, vendo a L.3.200.000 trattabili. Tel. pasti 011-[redacted]

DELTA 1.3 LX impianto GPL, revisionata, ottima carrozzeria e meccanica, vendesi L.2milioni. Tel. serali 011-8497335 0368-487983

DELTA 1.6 GT IE dicembre '89, revisionata, colore grigio quarzo metallizzato, vendesi a L.1milione. Chiedere di Tonio 011-[redacted]

DELTA 1.6 LE 5 anni, unica proprietaria, climatizzatore automatico, idroguida, inurlata, sempre tenuta in box, vendesi a L.12.800.000. [redacted]

DELTA 1.8 LE catalitica, settembre '93, km.30.000, revisionata marzo '98, vendesi. 011-386156

DELTA 1.8 TD fine '91, lizione nuova, impianto antifurto, vetri [redacted], chiusura centralizzata, vendesi a L.4milioni non trattabili. Lasciare messaggio 0339-5242503

DELTA 1600 LX 11/93, climatizzatore, specchietti e vetri elettrici, impianto GPL, meccanica e carrozzeria ottime, vendo L.11milioni. 0360-302829

DELTA EVOLUZIONE HF Integrale, catalitica, serie limitata, 10/90, km.45.000, blu scuro con interni alcantara beige, full-optional, gommata nuo[redacted] vendo. 0337-586457

DELTA EVOLUZIONE anno '92, km.57.000, colore bianco, tetto elettrico, sedili in pelle Recaro, perfette condizioni, vendesi. 011-9844566

DELTA GT 1.6 anno 1983, revisionata, [redacted] nuova, inurlata, sempre rimessa[redacted], [redacted] originali, vendesi. 011-8572995

DELTA HF 16V LS anno '94, full optio[redacted]. 0339-2108345

DELTA HF TURBO [redacted] Recaro, cotano, fari, [redacted] Delta Integrale, pari al [redacted], vendesi al miglior offerente. 0347-5841308

DELTA INTEGRALE 8V gomme, [redacted] e ammortizzatori nuovi, vendesi 0122-640369

DELTA INTEGRALE 8V, nera, anno '90, revisionata, motore nuovo, interni pelle neri e rossi, estetica Evoluzione, vendo a L.12milioni 0336-5812215 - 011-3099304

DELTA [redacted] [redacted] '95, revisionata, km.50.000, tenuta sempre in garage, vendesi a L.12.500.000 trattabili 011-8054249

[redacted] **LE** 1986, revisionata, gomme frizione e marmitta nuove, km.72.000, affare, vendo a L.1.800.000. Regalo autoradio. 011-3182627

K 100 LT 1990, km.6.000, nuova, bor[redacted] bauletto, antifurto originale, 2 assetti 8mw, vendo a L.10milioni non trattabile. 0335-8587938 - 011-9032956

K 2.0 16V dicembre '94, blu metallizzato, sinistrata, privato vende a prezzo interessante. 0338-[redacted]

K 2.0 LS anno '95, km.60.000, grigio metallizzato, interni alcantara verde, doppio airbag, ABS, climatizzatore, perfette condizioni, unipropriatario, [redacted] 011-5171629

K [redacted] **SW** inizio '98, vendesi a prezzo trattabile inferiore quotazione Quattroruote. 011-3098440 0347-4164184

K 2.0 T LX anno '96, colore bordeaux metallizzato, radio/CD, [redacted] alcantara, full optionel, [redacted] a L.29milioni. Tel. pasti 011-5174100

K 2.4 TD 11/95, metallizzata, interni alcantara, doppio airbag, unico proprietario, vendesi. 011-9809159

K TD LS fine '95, [redacted] metallizzato, alcantara, climatizzatore, ABS, km.80.000, tagliandi Lancia, impianto CD, pari [redacted] nuovo, vendesi a [redacted] 011-7979865

[redacted] [redacted] '95, colore blu metallizzato, inurlata, [redacted] optionel, doppio airbag, cerchi [redacted] lega, privato vende 011-8808309

MONTECARLO anno '83, ottimo stato, km.125.000 originali, vendo L.6.500.000. 011-6055585

PRISMA 1.3 anno '94, km.87.000, buono stato, vendesi a L.900.000 011-3471309

PRISMA 1.3 anno '88, revisionata, gomme. [redacted]500.000 0335-6592169

PRISMA 1.5 1986, km.75.000, tenuta in garage, ben gommata, vendo a L.1.500.000. 011-7070502

PRISMA 1.6 IE anno '88, accessoriata, autoradio e gancio traino, revisione ogni [redacted] autorimessa, vendesi 011-[redacted]

PRISMA 1.6 IE anno '89, revisionata annualmente, autoradio e gancio traino, vendesi 011-5097119

PRISMA 1.6 IE anno '97, revisionata, unico proprietario, tenuta con cura, parsionato vende a L.1.850.000. 011-8210597

PRISMA 1.6 IE revisionata, condizionatore, frizione nuova, grigio metallizzato [redacted] revisionata, vendesi. 0335-6267250

PRISMA 1.6 anno '89, buonissime condizioni, affare, vendesi a L.1.500.000 trattabili 011-344450

PRISMA 1.6 carrozzeria e meccanica ottime condizioni, vendo a L.1milioni. Tel. ufficio 011-8584436

[redacted] **1.6** ottimo stato, impianto GPL, anno '94, vendo. Regalo portatutto aerodinamico, 4 gomme e vari accessori 0347-2652471

PYTHEMA 1.8 vendesi a L.800.000. 011-3470879

THEMA 16V IE anno '89, condizionatore, ABS, ruote lega, autoradio, antifurto elettronico, ottimo stato, unipropriatario vende L.6milioni. Tel ufficio 011-3093029

THEMA 16V anno '91, vendo. 0349-7114314

THEMA 2.0 IE 16V '90, allestimento super, ultimo modello, vetri/specchi elettrici, climatizzatore, cerchi lega, revisionata, perfetta, motore lagliandato. Tel.ufficio 011-3290678

THEMA 2.0 IE anno 1987, colore verde metallizzato, gomme neve, unico proprietario, km.85.000, vendo a L.3.500.000. 011-7492084

THEMA 2.0 T IE 16V perfetta condizioni, full optionel, gomm[redacted]ato GPL privato vende. [redacted]

THEMA IE TURBO 1988, revisionata, blu scuro, condizionatore, vetri e specchi elettrici, lavafari, Booster amplificato viva-voce per Motorola Microtac, L.6milioni. 0335-6123585

[redacted] SW 16V anno '90, vernice metallizzata, impianto GPL, climatizzatore, ABS, alcantara, revisionata, vendesi a L.6milioni. 011-7709975

THEMA T 16V LX fine '91, catalizzata, full optionals, L.8.500.000 trattabili. Tel [redacted] 20/22 011-3187434 - Tel. ore 8/14 17/19 [redacted]

THEMA T 16V anno '89, revisionata, full optionel, gancio traino, antifurto, motore a frizione nuovi, vendesi a L.5milioni. 0360-305189

THEMA T IE SW occasa, condizionatore, cerchi in lega, vendesi a L.4.500.000 [redacted] 0338-[redacted]

Y 1.1 ELEFANTINO BLU maggio '98, colore bianco, alzacristalli elettrici, ruota in box, privato vende. 011-702004

Y 1.1 ELEFANTINO 06/95, grigio steel metallizzato, accessoriata, km.11.000, vendo a L.14.800.000. 011-3833330 - 0347-5360225

Y 1.1 ELEFANTINO aprile '98, grigio steel metallizzato, chiusura centralizzata, sedile a volante regolabili, km.4.000, vendesi. 011-8063112

Y 1.2 16V LS colore bianco, anno '98, climatizzatore, cerchi in legam autoradio, pochi chilometri, vendesi a L.19.800.000. [redacted]

Y 1.2 16V LX aprile '96, verde metallizzato, km.14.000, predisposizione autoradio, ottime condizioni, sempre in box, vendo a prezzo interessante. 0347-[redacted]

Y 1.2 16V marzo '98, blu madras metallizzato, impianto [redacted], antifurto, vendesi a L.16milioni 011-7493601 [redacted]

Y 1.2 LE blu, 5 mesi, climatizzatore, fendinebbia, antifurto Lancia, vendo. 0335-6804221

Y 1.2 LE dicembre '96, pochi chilometri, tenuta in garage, vendesi a L.12milioni. Tel. pasti 011-232980

Y 1.2 LS 16V 1 anno, dipendente vende a L.16.700.000. [redacted]

Y 1.2 LS 16V colore nero, km.8.000, luglio '98, 2 anni di garanzia, cerchi in lega, predisposizione autoradio, antifurto, vendo a L.19milioni 0339-3865413

Y 1.4 LS unipropriatario, condizionatore, [redacted] metallizzato, km.36.000, luglio '96, vendo a L.14.200.000. 011-8951845

Y 1.4 LX '97, blu Lancia, km.20.000, condizionatore, ABS, 2 air-bag, [redacted]dio integrata Clarion, allarme L[redacted], garanzia ulisse 3 anni, vendo. [redacted]1-[redacted] [redacted]

Y 15V 1.2 febbraio '98, grigio metallizzato, climatizzatore, vendesi a L.17milioni trattabili. Tel. pasti serali 011-3098567

Y ELEFANTINO 1.1 km.1.300 reali, marzo '98, grigio [redacted] alzacristalli, chiusura centralizzata, usata pochissimo, tenuta in box, vendo a L.14.200.000 011-7757991

Y ELEFANTINO BLU colore rosso corsa, settembre [redacted], climatizzatore, km.4.000, tenuta in box, vendesi. Tel. serali 011-9146102

110/14 Mercedes

190 1.8 luglio '92, unico proprietario, impianto [redacted] 8 antifurti, no climatizzatore, vendesi a L.9milioni 011-9989459 011-9899071

190 2.5 TD fine '89, ecodiesel, ABS, climatizzatore, doppio antifurto, [redacted]dio, revisionata, perfette condizioni, unipropriatario, vendesi a L.14milioni. 0335-6042838

190 D 1^immatricolazione '84, perfettamente revisionata, sempre tenuta in ga[redacted], inattiva per lungo periodo in moto documentato, [redacted] a L.5milioni. 011-204833

190 D anno '88, climatizzatore, ABS, autobloccante, vendesi. 0339-[redacted]

190 E 2.0 '87, metallizzata, come nuova, revisionata '98, bollo '98, tettuccio, idroguida, box, gomme nuove, vendo a L.6.900.000. Tel. pasti 011-8803186

Autoccasioni

L'USATO SELEZIONATO E GARANTITO

Finanziamento* classico ▪ Finanziamento* a tasso agevolato ▪ Permute usato

* Prendere visione delle condizioni direttamente in concessionaria

VOLKSWAGEN

1.3 GT L. 6.500.000
Anno '92, blu metallizzato, tetto apribile

Polo 1.0 L. 14.000.000
Anno '97, verde metallizzato, 3 porte

Polo 1.6 Comfort L. 14.900.000
Anno '95, 3 porte,

Polo 1.4 Comfort L. 16.900.000
Anno '96, verde metallizzato, climatizzatore

Polo 1.4 16v L. 21.500.000
Anno '97, colore bianco, 5 porte, climat., ABS, airbag

Golf 1.6 GL L. 5.000.000
'91, metallizzato, 3 porte

Golf 1.6 L.
Anno '92, metallizzato, 5 porte

Golf 1.4 GL L. 16.800.000
'95, argento metallizzato, 3 porte, servosterzo

Golf GTI L.
Anno '94, rosso metallizzato, 5 porte

Golf GTI L. 17.500.000
Anno '94, colore rosso, 3 porte, climatizzatore

Golf 1.6 L. 19.000.000
Anno '95, blu met., 3 porte, climatizzatore, ABS

Golf 1.6 GT L. 20.000.000
Anno '95, argento met., 5 porte, climatizzatore

Golf 1.6 GT Special L. 22.600.000
Anno '96, nero met., 5 porte, climatiz., ABS, airbag

1.9 GTD L.
'95, argento met., 3 porte, climatizzatore

16v "20 Years Edit" L. 26.000.000
Anno '96, argento metallizzato, full optional

Passat Variant 1.8 GL L. 19.000.000
Anno '94, grigio metallizzato, climatizzatore, ABS

Passat Variant 2.0 GT 16v L. 19.500.000
Anno '94, grigio metallizzato, climatizzatore, ABS

Passat 1.8 Cabriolet L. 32.000.000
Anno '97, blu met., climatizzatore, ABS, airbag

Passat 1.8 Turbo Highline L. 37.500.000
Anno 11/97, verde metallizzato

AUDI

Audi A3 1.8 L. 32.500.000
Anno '97, colore rosso, climatizzatore, ABS

Audi 80 2.0 L. 10.000.000
Anno '92, verde metallizzato

Audi 80 1.6 L. 16.900.000
Anno '94, grigio metallizzato

Audi 80 Avant 2.0 E L. 18.000.000
Anno '93, metallizzato, climatizzatore, ABS

Audi 80 Avant 2.0 16v L. 19.500.000
'94, argento metallizzato, climatizzatore, ABS

A4 1.8 L. 28.000.000
Anno '95, argento met., climatizzatore, ABS

Audi A4 1.8 L. 29.000.000
Anno '95, rosso metallizzato, climatizzatore, ABS

Audi A4 Avant 1.8 L. 37.000.000
Anno '97, blu metallizzato, climatizzatore, ABS

Audi 100 S 4 2.2 L. 14.500.000
Anno '92, climatiz., ABS, tetto apribile, int. in pelle

100 S4 Avant L. 27.000.000
Anno '93, blu metallizzato, climatizzatore, ABS

Audi A6 Avant 1.8 Turbo L. 71.900.000
Anno '98, grigio metallizzato, full optional,

Audi Tiptronic L.
Anno '97, verde metallizzato, full optional

ALTRE MARCHE

Fiat L. 5.000.000
Anno '91, verde metallizzato, 3 porte

Fiat Cinquecento 900 L. 6.500.000
Anno '93, colore nero

Autobianchi Y10 L. 8.000.000
Anno '93, rosso metallizzato

Renault 1.2 Fidji L. 8.500.000
Anno '94, colore verde, 3 porte

Peugeot 106 XS L. 9.000.000
Anno '94, colore bianco, 3 porte

Opel Astra 1.8 SW L. 12.500.000
Anno '94, blu metallizzato, tetto apribile

Opel Astra 1.8 i SW L. 14.200.000
Anno '95, blu metallizzato

Fiat Punto TD SX L. 14.500.000
Anno '97, argento metallizzato, 3 porte

Opel Corsa 1.4 Swing L. 15.000.000
Anno '98, colore rosso, climatizzatore

Ford 2.0 Ghia L.
Anno '94, verde met., climatizzatore, ABS, airbag

Fiat Brava 1.4 SX L. 15.000.000
Anno '96, blu metallizzato

Lancia Dedra 2.0 16v L. 15.900.000
Anno '95, blu metallizzato, climatizzatore

Alfa Romeo 164 2.0 i V6 Turbo L. 17.500.000
Anno '94, argento metallizzato, climatizzatore, ABS

BMW 316 i L. 18.000.000
Anno '93, blu metallizzato, , tetto apribile

VEICOLI COMMERCIALI

VW Caddy 1.9 D L. 18.000.000
Anno '98, colore bianco

VW Transporter Furgone 2.4 D L.
Anno '95, colore bianco

VW Transporter Furgone D L. 26.000.000
Anno '96, colore bianco

VW Transporter Giardinetta 1.9TD L. 32.000.000
Anno '98, colore bianco

VW LT 35 Furgone 2.5 TDI L. 36.000.000
'96, tetto alto

Iveco Daily L.
Anno '95, colore verde, furgone alluminio

Opel Frontera 2.0 i L. 18.500.000
Anno '92, grigio metallizzato, aria condizionata

Toyota Celica All Trac L. 19.000.000
Anno '91, colore rosso, climatizzatore, ABS

Saab 900 i S E L. 19.800.000
Anno '94, verde met., 5 porte, climatizzatore, ABS

BMW 318 i S L.
Anno '92, nero met., climatiz., ABS, tetto apribile

Mitsubishi Eclipse 2.0 16v L. 27.000.000
Anno '96, argento metallizzato, climatizzatore

BMW 318 i L. 28.000.000
Anno '96, blu metallizzato, climatizzatore, ABS

Alfa Romeo GTV 2.0 TB V6 L. 29.000.
Anno '96, nero metallizzato, full optional

Fiat Coupé 2.0 T 20v L. 29.500.000
Anno '97, azzurro metallizzato, climatizzatore, ABS

Alfa Romeo GTV 2.0 i L. 31.000.000
Anno '96, argento metallizzato, climatizzatore, ABS

Mercedes E 200 Coupé 16v L. 33.000.000
Anno '94, metallizzato, full optional

BMW 318 i Touring L. 36.000.000
Anno '97, argento met., clim., ABS, interni in pelle

Mercedes C 200 Kompressor L. 37.800.000
Anno '96, blu metallizzato, climatizzatore, ABS

Maserati Ghibli 2.0 L. 38.000.000
Anno '95, colore nero, full optional

K 2.4 L. 38.500.000
Anno '97, verde metallizzato

i L. 39.000.000
Anno '94, verde metallizzato, full optional

Mercedes E 200 Cabrio L. 45.000.000
Anno '95, argento metallizzato, full optional

BMW 523 i L. 50.000.000
Anno '96, argento met., climatizzatore, ABS, pelle

Ferrari GTS Turbo Intercooler L.
Anno '88, nero met., clim., ABS, radio, pelle beige

Mercedes 200 K L. 69.000.000
Anno '98, argento metallizzato, full optional

BMW Z3 M L. 89.000.000
Anno 10/98, argento metallizzato, full optional

Prima di comprare un usato Bimni a provarli

Concessionaria

Audi

PORSCHE

Via Giordano Bruno, 70
10134 Torino
Telefono 011-3153411
011-3153499

2.0 16V COUPE' grigio argento metallizzato, 1994, sedili pelle, climatizzatore, cerchi lega, doppio airbag, ABS, vendo a L.33milioni non trattabili. 4383241

200 CE 1991, nero metallizzato, pelle, full optionals, km 170 000, vendo a L.16milioni 0335-202256 - 011-4337645

200 E 16V anno '93, km 89 000, colore blu, full-optional, ABS, doppio antifurto radica, air-bag, volante in pelle, privato vende a L.24 500 000 011-5819569

200 E 1991, blu metallizzato, full optional, km 121 000 originali, impianto GPL, revisionata sempre in box, ottime condizioni vendo a L.18 500 000 0335-5238083

200 E anno '89, vendo a L.13.500.000 Tel ufficio

200 E unico proprietario, km.130.000, grigio scuro metallizzato, luglio '96, revisionata, interni in pelle, ABS, climatizzatore e 667168

200 1989, climatizzatore, ABS, interno pelle, grigio scuro metallizzato, vendo. Tel serali

200 anno 83, azzurro/grigio metallizzato, aria condizionata, idroguida, chiusura centralizzata, splendide condizioni vendo L.3 500 000 011-6490400

250 E D novembre 97, colore grigio vetri elettrici, chiusura centralizzata autoradio, cerchi in lega, vendo a L.53milioni Tel serali 011-7412894

250 TD ECO anno , colore metallizzato motore rifatto carrozzeria perfetta, vendesi

300 16V anno 93, colore nero, climatizzatore automatico ABS, airbag, perfette condizioni, L.21 500 000 011-9952634

300 CE anno '89, catalitica, interno in pelle, cambio automatico, optional, vendesi a L.18milioni 011-893

300 SL ROADSTER SPIDER novembre 90, grigio metallizzato, full optionals, doppio antifurto, impianto stereo, interni pelle nera perfetta, L. 011-841842

C 180 ELEGANCE 1994, accessoriata, proprietario vende a L.27milioni 011-9584911

C 180 ELEGANT blu scuro metallizzato, km 58 000, gommata nuova, accessoriata, ABS, climatizzatore automatico vendesi a L.37milioni trattabili Tel serali 011-9576393

C 180 full-optional, settembre 95, targa/prova Mercedes, bianca, come nuova, vendo. 011-4526531

C 180 luglio '97, climatizzato, vendo 0330-207287

C tagliandata, luglio 97, vende 011-4241777

C 200 ELEGANCE del 1996, nera, climatizzatore, interni pelle, km 60.000 tagliandati, vendo a L.33milioni permutabili 0335-8189997

C 220 D settembre 95, colore blu pastello, km 90 000, perfetta, vendesi a L.35milioni Tel pasti 010-3461033

C180 ELEGANT anno '96, km 22 000 full optionals, sempre tenuta in garage, vendesi 011-355078

CE 200 fine '91, nero metallizzato, tetto apribile, ABS, cerchi lega, perfetta meccanica e carrozzeria, appena revisionata, vendesi a L.19milioni 0360-413578 011-625085

CLK 200 SPORT 18 mesi, rosso corsa, vendesi possibile subentro leasing 0335-5876084 - Tel ufficio 011-6967421

2.0 benzina, optionals, km 6 000, introvabile praticamente nuova, tagliando ancora eseguire, valore L.75milioni, vendesi a L.54.900 000 0347-8412740

CABRIO anno '96, argento metallizzato, full optionals, pelle, a L.45milioni

SW 200 T benzina, revisionata, a prezzo 011-6505795

110/15

ECLIPSE 2.0 T ABS, climatizzatore, interno in pelle, vernice metallizzata, visibile hyrea, vendesi a L.15milioni Tel ore 20 0125-252530

SPACE RUNNER 1.8 4WD aria condizionata, unico proprietario, full optional, anno '93, vendesi a L.17milioni 011-320497

SPACE RUNNER 4X4 anno '92, colore nero, unico proprietario, privato vende. 0337-240669

110/16

200 SX 1.8 TURBO 16V anno 90, catalizzata, ABS, tettuccio apribile, grigio metallizzato, meccanica e carrozzeria perfette, appena revisionata, L.10milioni 0347-2983417

MICRA 1.3 SUPER S 16V fine 93, full optionals, climatizzatore, fendinebbia, hi-fi, gommata nuova, vendo a L.9.700.000 trattabili 0338-3200827

MICRA 1.3 anno '93, colore blu-grigio metallizzato, servosterzo, vetri elettrici, unico proprietario vende. 0347-2535108

MICRA S 1.3 16V verde metallizzato, anno '96, idroguida, vetri elettrici, chiusura centralizzata, etc., vendesi a L.12 700 000 011-9068785

MICRA SUPER S anno '94, perfetta, vendo L.11milioni trattabili 0338-9965554

PRIMERA 1.6 anno 98 meccanica e carrozzeria in condizioni assolutamente perfette km.20 000 originali verificabili unico proprietario, vendesi a L.12 500 000 Vera occasione. 011-3195206

SERENA 1.6 benzina, anno 95, metallizzata, tagliandi originali, rifiutabile vendesi a L.16milioni 011-9628177

SERENA 2.0 94, revisionata, ottime condizioni, vendesi a L.15milioni 011-3833469 0338-9060199 0347-9722205

SERENA anno '94, km 120 000 vero affare, vendesi 011-655834

110/17 Opel

ASTRA 1.4 3 porte, ottobre 98, km 3 000, grigio metallizzato, climatizzatore, antifurto, doppio air-bag, ABS, full-optional mai incidenti, vendo a L.25milioni 0122-

ASTRA 1.6 16V SW 10/98 grigio chiaro metallizzato, full-opoonals, climatizzatore, autoradio comandi al volante, ABS 4 air-bag vendesi L.28milioni 011-201089

ASTRA 1.6 GLS BERLINA '93, 37 000 reali, accessoriata, garage inurtata ottima vendo a prezzo da concordare 011-3098374

ASTRA 1.6 GLS SW '93, unicoproprietario, antifurto con telecomando, tetto apribile, tenuta in , vendesi a L.11 500 000 trattabili 011-5163179 011-5163180 0338-5353445

ASTRA 1.6 GLS SW 1993, revisionata, km 58 000, ottima, mai smontata, antifurto, autoradio, bollo pagato, vendo a L.11 500 000. Tel. serali 011-2487455

ASTRA 1.6 GLS SW 1993, metallizzata, 46 000, antifurto, garage, antinebbia, stereo, 4 poggiatesta, interni velluto bollo pagato, ottima. L.13 011-2425322 -

1.6 IE SW anno '93, apribile, antifurto, gommata 90%, ottime condizioni meccanica, vendesi a L.12 500 000. 011-8981377

ASTRA 1.6 SW 16V SPORT km.50 000, maggio 95, colore blu metallizzato, tenuta in box, vendo a L.14 600 000 011-3855748

ASTRA 1.6 SW CLUB '93, vetri fendinebbia, antifurto, autoradio, gomme cerchi lega volante a altro, bellissima, qualunque prova, L.12 800 000 011-2730342

AUTOCARROZZERIA

Auto sostitutiva e recupero danni

10155 TORINO
Via S. Teresa, 18
parallela C.so Venezia
Tel. e Fax 011.28.35.88

ASTRA 1.7 TD verde metallizzato, servosterzo, condizionata, airbag, 96, km 70 000 vendo a L.16milioni 0338-511377 - 011-

ASTRA SW 16V SPORT metallizzata, luglio '96 km 55 000 full optional mai smontata, tagliando originale vendesi a L.16milioni 0338-816018-4

ASTRA 1.6 SW 16V benzina, argento metallizzato, km 7 000, dicembre 98 vendesi a L.27milioni 011-3092544

ASTRA 1.6 SW SPORT dicembre 94, unico proprietario, vendesi 0339-4679529

ASTRA 2.0 16V GSI cv 150 anno '95, colore bianco full optionals km 41 000 vendesi a L.15milioni trattabili Tel ufficio 011-9549995

ASTRA SW 1.6 1993, bordeaux metallizzato ottimo stato, vendo a L.12 500 000 trattabili 0335-8253084

ASTRA SW 1.8 16V SPORT anno 94, colore verde metallizzato, con impianto GPL, km 92 000, vendesi a L.15milioni trattabili 011-9042682

ASTRA SW TD luglio 96, km 95 000, unipropretario vende L.14.900 000 0336-6534138

CALIBRA 2.0 16V optional, metallizzato tetto apribile elettrico, vendesi 0347-8736370

CALIBRA 2.0 8V colore nero, full optionals, da vetrina, vendo a L.17milioni 0338-4076633

CALIBRA 2.0 8V maggio 95, unipropretario, ABS, climatizzatore, cerchi lega, doppio airbag, ben tenuta, vendesi 0335-6078110

CALIBRA 2.0 IE anno '94 argento climatizzatore, ABS, doppio air-bag, impianto stereo, idroguida, unipropretario vende L.14 800 000. 011-730674

CALIBRA 8V anno '93, colore bianco revisionata, a L.12milioni 0335-8297564

CALIBRA 95, full-optional, cerchi in lega, climatizzatore, vendesi a prezzo interessante Anche a rate 0121-322757

CORSA 1.0 SWING anno 90 colore grigio metallizzato 5 porte revisionata pelle e ben tenuta mai urtata vendesi a L.3milioni Tel pasti 011-337122

CORSA 1.2 SWING anno 95 5 porte colore grigio metallizzato, accessoriata con antifurto o autoradio ottime condizioni, sempre rimessata, vendesi a L.8 800 000 0335-5370966

1.2 anno 1988, 5 porte, grigio metallizzato, revisionata, km.71.000 alzavetri elettrici chiusura centralizzata, fendinebbia, tenuta garage L.2 100 000 Tel. ufficio 011-9936482

CORSA 1.2 marzo 93 5 porte bourgogne metallizzato, lattuccio alzacristalli elettrici, unico proprietario bollo pagato revisionata 2/99, vendo a L.4milioni 011-8177251

CORSA 1.4 16V SPORT nero, km 36 000, ottime condizioni, vendesi a L.13 200 000 011-4036206

CORSA 1.6 GSI catalizzato 6-94 km 95 000, grigio metallizzato climatizzatore carrozzeria e meccanica perfette gomme 15 000, vendesi a L.11milioni 011-8111883

CORSA SPORT 1.5 TD luglio 93, ottime condizioni 0161-400215

FRONTERA 96 km 35 000 originali tenuta sempre garage fuoristrada full optionals unipropretaria vende a quotazione Quattroruote 0338-2471640

KADETT 1.3 impianto GPL, appena revisionata km 257913

KADETT 1.4 SW CLUB anno 91 km.97 000, tetto apribile proprietario, vendesi a L.3milioni trattabili 011-840704

KADETT 1.4 SW 91 revisionata km 90 000 originali vendesi 0122-640481

KADETT 1.8 CABRIO settembre 92 colore blu, catalitica, capote elettrica antifurto, vendesi L.8 900 000 appoh 13 0347-4259596

KADETT GT 1.3 ottobre 89 revisionata, battena, gomme, dischi pastiglie quasi superaccessoriata proprietario, ottima per neopatentati vendesi Serali 011-2425961

NUOVA VECTRA 1.6 16V CD full-optional, metallizzato vendo a L.23milioni trattabili 9568497

OMEGA 2.5 SW CD BMW, climatizzatore 2 air vetri tetto specchi sedili elettrici gancio km.94.000 perfetta, vendesi 0338-9965554

OPEL ASTRA 1.4 SW 11 95 grigio unproprietario perfetta condizione garantita, L.12 400 000 Bocar 011-9214500

1.4 gialla, full optionals, antifurto con telecomando gennaio 98, garantita per 1 anno pagato per tutto l'anno, vendo

TIGRA 1.4 gialla, full optionals 97, unico proprietario qualsiasi prova inurtata, vendo a L.18milioni Tel serali 011-9624117

grigio chiaro metallizzato ABS cerchi lega, fendinebbia spoiler posteriore, doppio airbag vende a prezzo da Tel 16/22 0338-5870681

TIGRA nera, km 30.000, unico proprietario, vendesi 011-6820408

VECTRA 1.6 16V CD marzo 96 full optional, colore nero metallizzato km.35.000 vendesi a L.23milioni trattabili

VECTRA 1.6 CD luglio , km 59 000 full optionals, vendo L.19milioni 0335

VECTRA 1.6 SW metallizzato giugno 97, 2 antifurto ABS, climatizzatore, fendinebbia radio con comandi sul volante, vendesi a L.25milioni 0338-9189915

VECTRA 1.8 4 porte, aprile 96 climatizzatore fendinebbia km 47 000 tenuta in box lavata sempre a mano perfetta vendo a L.19milioni 0338-

VECTRA 2.0 CD anno 94 grigio metallizzato unico proprietario ABS, climatizzatore, airbag interni in pelle, radio vendesi a L.12milioni trattabili 0336-872584

VECTRA 2.0 anno 90, colore marrone antifurto radio vendesi 011-60547

110/18 Peugeot

106 RALLY 1.3 maggio 94 km 68 000 bianca, cerchi in lega, catalizzatore, gancio traino, vendesi a L.9.500 000 trattabili. 0335-8027600

106 RALLY 1.6 aprile 97 full optionals, autoradio, tenuta sempre garage, km 30 000 circa come nuova, vendo a L.15milioni Tel 9-21 0335-7195883

106 SERGIO TACCHINI 1.1 94, grigio scuro metallizzato, vetri elettrici, chiusura centralizzata buone condizioni, vendo L.7 400 000 0339-4316900

106 XN colore bianco unico proprietario vendo a L.12milioni 0338-8820305

106 XR 950 anno 92, tetto apribile, vetri elettrici e chiusura centralizzata, buone condizioni meccanica e carrozzeria, 3 porte km 33 000, vendesi L.5 400 000 0338-3364135

106 XR verde metallizzato, anno '92, unico proprietario, gomme nuove, perfetta vendesi L.5 500 000 trattabili 0338-9965554

106 XSI 1.4 catalitica, 07/92, unipropretario, bianca, full-optionals impianto hi-fi professionale mai urtata, targa/prova Peugeot, vendesi 0347-9645030 011-723571

106 XSI anno 93 grigio scuro metallizzato km 47 000 originali tenuta benissimo 0338-5477978

106 XSI blu, ottime condizioni, qualsiasi prova vendo a L.12milioni trattabili. 0347-3866580

106 XT 1.1 catalitica anno 92 antifurto bollo 99 pagato km 38 000, metallizzato ottime condizioni vendesi a L.6milioni 011-4116049

205 1.1 XS colore rosso, aprile 88, collaudata aprile 98 perfettamente funzionante vendesi L.1 500 000 trattabili Tel serali 011-203636

205 1.1 appena revisionata, benzina anno 88 come nuova vendesi 011-7381295

205 1.3 SX colore nero, anno 91, collaudata, km 60 000 accessoriata, signora vende Tel serali 0121-542312

205 1.9 GTI anno 88, km 93 000, grigio scuro metallizzato, completamente originale vendesi per inutilizzo 011-8173205

205 950 anno 88, revisionata, buone condizioni vendesi a L.2 500 000 011-6890470

205 GT 1.9 line 92 catalitica, perfette condizioni, vendesi a L.5 500 000 non trattabili Occasione 011-4374465

205 GTI 1.6 bianca, anno 90, personalizzata ben tenuta, gia revisionata, vendesi 0335-5689984

205 GTI 1.6 grigio metallizzato, come nuova, mai sinistrata, sempre in box, bollo 99, signora vende a L.3.500.000 Tel pasti 011-6603165

205 GTI 1.9 07/93 catalitica ottime condizioni generali, bollo 99, privato vende per immediato realizzo compresa vettura L.7.800 000 non trattabili.

205 GTI 1.9 90, revisione luglio 98 autoradio antifurto vendo a L.4 500 000 trattabili 011-9412881

205 OPEN colore grigio metallizzato, unico proprietario, alzacristalli elettrici, chiusura centralizzata, vendesi Tel. serali 011-9520866

205 RALLY perfetto 1991, appena revisionato, vendo a L.4milioni compresa vettura 0338-2707607

205 T-SHIRT 1.9 km 75.000 revisionata, gomme nuovissime, brandi ottime condizioni, vendo L.2.300 000 trattabili. 011-

205 XR grigio fumo metallizzato, km 65 000, 3 porte, stereo, vetri elettrici da revisionare, vendesi a L.2 600 000 0347-3093040

205 XS 1.4 tettuccio apribile colore rosso 3 porte immatricolata 89, revisionata 88 000, motore buone condizioni vendesi a L.2 900.000 011-3855700

205 90, revisionata 3 porte, a L.2 800 000 trattabili Tel mattino 011- - Tel pomeriggio 011-9881652

205 anno '86, revisionata vendesi a L.1 500 000 trattabili 011-9389769

205 anno vendo a L.2 500.000. 011-6631833

anno , metallizzato, tetto apribile, ottime condizioni occasione, vendesi 0360-535448

205 rosso, 3 porte, anno 90 revisionata benzina ottimo stato, vendo a L.3 500 000 trattabili 0347-7412015

306 1.4 agosto 96 benzina, in perfette condizioni v a L.14 500 000 0338-2764549

306 XAD autocarro immatricolata 96, bianco climatizzatore perfetta, vendesi a L.14milioni iva compresa per leasing 0335-5406060

405 1.6 GR 91 km 91 000 circa, grigio metallizzato lattuccio elettrico chiusura centralizzata ottimo stato, 9 milioni Tel pasti o sergio 011-6866679

405 SW 1.9 SRI colore grigio fucile, cerchi lega portapacchi Amonco, aria condizionata vendesi L. 011-9885449

405 SW 91 vetri elettrici chiusura centralizzata, cerchi lega, ben tenuta, Ecogas originale vendesi a L.6.500.000 0368-7011300

405 anno '93, condizionatore, ruote in lega, vernice metallizzata, vendesi a L.9milioni. 0338-5802143

504 3 posti, con cassone, vendo a L.8milioni trattabili. 011-9366443

605 SVI colore bianco, dicembre '92, full optional, ottime condizioni meccanica e carrozzeria, interno ben tenuto, L.7 500.000.

110/19 Porsche

911 SC 3.0 cv.220, 1982, bordeaux metallizzato, carrozzeria e meccanica perfette, garanzia 6 mesi, da vetrina, vendesi per inutilizzo a prezzo interessante. 011-7804287

911 SC 3.2 1986, blu scuro, ottime condizioni, vendo a L.28milioni. 0335-

BOXER COUPE' CABRIO settembre '97, colore giallo, bellissima, vendesi Tel.ufficio 0347-3495960

BOXSTER ottobre '97, bianco, frangivento antiparsimanico, radio, computer, specchi elettrici, antifurto km 22 000, vendo a L.77milioni. 011-6892536

110/20 Renault

19 1.8 RT giugno '92, catalitica, climatizzatore, autoradio, antifurto, L.9milioni.

TS 1.6 3 porte, catalitica, 92 km.45.000 originali, colore blu metallizzato, climatizzatore, antifurto, unico proprietario, mai urtata, vendesi a L.9milioni trattabili. 011-9211141

19 16V CABRIO anno '92, revisionata interni in pelle, cerchi e volante Momo vendo a L.12milioni trattabili. 0339-2451726

TS CHAMADE TSE '91, impianto GPL, gancio traino, unico proprietario vende 0335-5689886

19 LIMITED 1.4 anno '95, km.60.000 colore verde scuro metallizzato, 5 porte, aria condizionata, meccanica ottima, vendo a L.8.500.000 trattabili. 011-7714364

21 GLS 5 porte, colore bordeaux metallizzato, unico proprietario, ottime condizioni generali, revisionata, vendo a L.3.200.000 trattabili.

21 TD '87, grigio metallizzato vendesi a L.1milione. Tel. serali 011-

21 TSE 1.7 11/90, verde scuro metallizzato, revisionata gennaio '99, impianto GPL, vendesi a L.3.300.000 trattabili Serali 011-2206445 - Ore 9/19 011-8222403

21 TSE 1.7 in buone condizioni, impianto a , a L.5milioni. 0338- 011-4113090

21 anno '88, unico proprietario, revisionata, km.79.000 originali, bollo pagato fino a dicembre '99, vendo a L.3milioni trattabili. 011-8977051

21 verde metallizzato, agosto '90 climatizzatore, bollo pagato per tutto l'anno '99, vendesi. Tel pasti 011-6271755

4 950 anno '92, rossa, perfetta, vendesi a L.5milioni. Tel. dopo ore 20 011-

4 TL 950 1989, appena revisionata perfetta di carrozzeria e meccanica vendo per realizzo 011-882112 - 0338-6617193

4 TL anno '84, colore rosso, autoradio portapacchi, vendesi L.2milioni. 0335-

4 TL anno '89, gia' revisionata, ottime condizioni di carrozzeria e meccanica vendesi a L.4milioni. Tel. serali 0125-585960

4 rossa, fine '87, km.73.000, gomme e freni nuovi, buona carrozzeria, motore ottimo, autoradio, cablare, portapacchi L.4milioni non trattabili. 011-734812 0347-6521534

5 GTR anno '88, revisionata, grigio metallizzato, carrozzeria perfetta, ottimo stato, vendesi a prezzo da concordare 011-6822992

5 3 porte, 1988, colore bordeaux, revisionata, vendo a L.1milione. Tel 011-706572

5 grigio metallizzato, anno '88, revisionata '99, ottimo stato, tettuccio apribile, vendo a L.2.800.000 trattabili. 0338- 011-736449

CHAMADE anno '90, impianto GPL, vendesi a L.3milioni. Tel. entro le ore 16 011-4346699

CLIO 1.2 RE OASIS anno '95, 3 porte grigio metallizzato, pochi chilometri, fendinebbia, chiusura centralizzata, co nuova, proprietario 000. 011-2622118

CLIO 1.2 OASI 3 porte, anno '96, bordeaux metallizzato, vetri elettrici, chiusura centralizzata, fendinebbia, antifurto, impianto stereo, vendo a L.10milioni. 0339-3143919

CLIO 1.2 RN 5 porte, anno '91, vernice metallizzata, antifurto, revisionata, ottime condizioni meccanica e carrozzeria, vendo a L.5.200 000 0339-4099083

CLIO 1.2 RN novembre '92, 3 porte, catalitica, chiusura centralizzata, [illegible] alzi elettrico, km 30.000, ottime condizioni, vendo a L 8 500 000. 011-7486120

CLIO 1.2 RT 5 porte, 01/99, full optionals, km.4.000, garanzia ufficiale, come nuova, vendo a L.17.800.000. 011-[illegible]

CLIO 1.2 RT 5 porte, anno '91, ottime condizioni, km.80.000, grigio-verde metallizzato, revisionata recentemente, vendesi a L.4.800.000 Trattative private. 0335-4198079

[illegible] 1.2 RT anno '91, colore [illegible] antifurto, lavalnebbia, ottime condizioni, [illegible] a L.5.800.000 Tel [illegible] 011-4154011 - 0335-5382893

CLIO 1.2 RT anno '92, 3 porte, tettuccio apribile, vetri elettrici, chiusura centralizzata, [illegible] condizioni meccanica e carrozzeria, vendo [illegible] 0338-8921299

CLIO 1.2 RT anno '92, 3 porte, colore metallizzato, vetri elettrici, chiusura centralizzata, gomme nuove, revisionata, vendesi a L.3milioni. 011-9180468

CLIO 1.2 RT fine '91, perfetta di motore e carrozzeria, accessoriata, pochi chilometri, colore oro metallizzato, legislazione, vendesi a L.4 [illegible] Serati [illegible]

CLIO 1.2 grigio metallizzato, catalizzata, maggio '95, vendesi Tel. pasti 011-355591

CLIO 1.4 RT IE luglio '92, verde metallizzato, km.79.000, chiusura centralizzata, [illegible] condizionata, vendo a L.6.100.000. 011-350480

CLIO 1.4 RT 07/91, 3 porte, vetri elettrici, chiusura centralizzata, ottima meccanica, gomme e batteria nuove, antifurto, unipropriet. vende L 4milioni Tel.serali 011-6602623

CLIO 1.4 RT 5 porte, grigio metallizzato, anno '91, revisionata, vetri elettrici, chiusura centralizzata, stereo, antifurto, ben tenuta, vendesi L 4.200.000 0338-6582912

CLIO 1.4 SI anno '97, 3 porte, come nuova, vendesi a prezzo trattabile 0124-657377

CLIO 16V colore bianco, anno '94, full optionals, ABS, servosterzo, tenuta in box, vendesi a L.16milioni Tel serali 011-6992475

CLIO RT 1.2 anno '91, ottime condizioni, privato vende a L.4.[illegible] Tel [illegible] 011-9411340

CLIO RT 1.2 maggio '91, km.80.000, unipropriet. vende L.4.800.000 [illegible] tabili. Tel. ufficio 011-3852961

CLIO RT 1.4 3 porte, catalizzata, settembre '93, condizioni ottime, unipropriet, iniziata, gomme nuove, tenuta box, vendo a L.7.800.000. Tel pasti 011-6633632

CLIO WILLIAMS anno '93, ottimo stato, qualsiasi prova, vendesi. Tel. serali 011-2424764 - 0347-3036250

ESPACE [illegible] '93, impianto GPL, full optionals, km.140.000, vendesi. Tel [illegible] 011-710780

FUEGO TURBO 1.8 benzina, anno '84, per amatori vendesi L.2.500.000 0335-5221930

[illegible] 1.8 berlina, unico proprietario, km.20 000, verde metallizzato, vero affare, vendesi. Tel. pasti 011-[illegible]

MEGANE CABRIO 1.6 DELUXE anno [illegible], [illegible] metallizzato, capote elettrica, aria condizionata, [illegible] originale, ABS, airbag doppio, vendesi - 0335-8224775

MEG[illegible] CLASSIC 1.7 benzina, '97, verde metallizzato, full-optionals, ABS, [illegible] air-bag, autoradio, veramente perfetta, tagliandi Renault, L.19milioni Tel.serali 011-9645538

MEGANE COACH 1.8 TDI blu metallizzato, giugno 1998, ABS, airbag, climatizzata, km.15.000, unipropriet., vendo per inutilizzo. Tel serali 0347-2994032

MEGANE COACH 2.0 16V [illegible] '97, colore [illegible] condizionatore, full optional, km.34 000, privato vende a L 24milioni. Tel Paolo 011-2490047 0335-300053

MEGANE COACH 2.0 [illegible] RT), cv.150, 1996, [illegible] Williams aspirato, 2 airbag, gommata, condizionatore, unipropriet., km.42.000, full optional, perfetta, L.21milioni 011-2161489

NEVADA [illegible] '88, benzina, colore grigio scuro metallizzato, 4 vetri [illegible], cerchi lega, ottime condizioni, vendo a L.4.200.000 0338-3147808

SUPER 5 1.1 ultima serie, immatricolata fine '90, revisionata gennaio '99, unica proprietaria, km.85.000 originali, sempre in box, vendesi a L.3.300.000 [illegible]

SUPER 5 anno '88, revisionata, vendesi L.1.500.000. Tel. pasti 011-597769

SUPERCINQUE 1.2 GTR del 1987, revisionata, pochi chilometri, [illegible] condizioni, bianca, vendo a L.2.900 000 [illegible]

TWINGO 1.2 SPRING giugno '98, colore violetta metallizzato, full optional, vendesi a L.9.500.000 trattabili. 0347-0662851

TWINGO SPRING '96, unica proprietaria, verde [illegible] condizionatore, antifurto, vendo a L.8.500 000. 0335-5629083

TWINGO anno '94, km.53 000, turchese, mai incidentata, gommata, impianto radio, chiusura centralizzata, vetri elettrici, unipropriet., vendesi quotazione Quattroruote. 011-9674861

[illegible] [illegible] libro, 18 mesi, km.20.000, autoradio, antifurto, sempre in box, vendo a L.11.500.000 trattabili. 011-2621779 - 011-2623036

TWINGO ultima serie, febbraio '97, accessoriata, vendo a L.11.500.000. 011-858133 - 0335-5947540

110/21 Rover

1.6 16V anno '91, specchietti, vetri e tettuccio elettrici, meccanica e carrozzeria ottime, servosterzo, vendesi a L.6.500.000. [illegible]

114 GT 16V anno '91, colore rosso, cerchi in lega, chiusura centralizzata, vetri elettrici, antifurto, vendesi a L 4.200.000 trattabili 0338-9064057

[illegible] 1.4 16V cv 103, colore metallizzato, antifurto, giugno '96, 5 porte, vendesi a L.22milioni. 011-351215

214 GSI anno '94, appena [illegible] km.58.000, climatizzatore, vendesi a L.7.500.000 non trattabili Tel. serali 011-357241

214 SI molto bella, da amatore, vendesi. No perditempo Tel dalle 14 [illegible] 18 0338-7658303

[illegible] [illegible] TURBO D7/93, km 37.000, [illegible] metallizzato ABS antifurto, condizionatore perfetta, vendo L.16milioni. Tel ufficio 011-5612056

416 1.6 anno 98 km.4.000, 5 porte, verde [illegible] metallizzato cerchi lega aria condizionata, ABS, 2 airbag, idroguida, vendesi a L 25milioni trattabili 011-7714364

416 16V catalitica, 4 [illegible], anno '92, [illegible] metallizzato, [illegible] nuova, km 120 000, [illegible] L 5 500.000. 011-4523601

[illegible] T colore rosso amaranto, km.34.000 effettivi, privato vende a privato. 0335-409920

MINI CLUBMAN cinque [illegible], riverniciata, meccanica eccellente, freni [illegible], vendesi 011-9865724

[illegible] COOPER 1.0 nera tetto [illegible], '91, cerchi in lega, cruscotto radica, L.6.200.000 o permuto con Mazda MX5 nuovo modello. 0338-2558100

110/22 Seat

AUTOSALONE AUTORIPARAZIONI

BERGIA EUGENIO

AUTO NUOVE ED USATE DI TUTTE LE MARCHE

[illegible] RESTAURO AUTO [illegible] - 80 - 75

Sede: Via Saluzzo 176 - PINEROLO (TO)
Tel. 0121.32.36.79
Off.: Via Cavour n. 63 PINEROLO (TO)
tel. 0121.77.391

IBIZA 1.2 GLX 1991, cerchi in lega, vetri elettrici, chiusura centralizzata, ottime condizioni, signora unipropriet. vende L.2.700.000 non trattabili. 0368-[illegible]

IBIZA [illegible] 1.6 maggio '98, km.60.000, rosso, tetto apribile, stereo, gomme nuove, vendo a L 13.700.000 011-[illegible]

IBIZA SXI anno '99, colore bianco, ultimo motore vendesi a L.1 500 000 trattabili 011-4500537

MARBELLA 900 LUSSO 1992, catalitica, bianca, ottime condizioni, vendo a L.4milioni. Occasione. 0347-5109589

MARBELLA nera, anno '87, ottimo stato, vendo a L.2 300.000. [illegible] ufficio 011-9581613

SEAT CORDOBA [illegible] 11/99, verde met., km. [illegible], garanzia [illegible] fino 11/99, L.21.800.000 [illegible] 011-9214500

TOLEDO 1.8 GL [illegible] verde, anno '92, tettuccio apribile, vendesi 0173-33068

TOLEDO 2.0 IE colore [illegible], [illegible] optionals, km [illegible] stupenda, come [illegible] va, anno [illegible] catalitica, causa trasferimento privato vende a L.8.200 000 011-9341084

TOLEDO TDE anno '92, gomme nuove, antifurto, autoradio, tetto apribile, revisionata, bollo pagato fino dicembre [illegible], vendesi L.10milioni. Serati 011-[illegible]

110/23 [illegible]

MARUTI 800 ottima per città e neopatentati, anno '92, 4 porte, rossa, vetri antiaron elettrici, antifurto, unipropriet., vendesi a L 2 500 000 011-9853236

VX 600 anno '91, gommata nuova, vendo a L.6milioni. 0347-0445051

110/24 [illegible]

CELICA 1.8 anno '95, aria condizionata, ABS, antifurto, mai uritata, privato vende 011-3858877 011-9212204

[illegible] 1.8 climatizzatore, lendinebbia, antifurto, anni 3, tagliandata, ven[illegible] a L.26milioni trattabili 0338-6151580

CELICA 2.0 GT PLUS 16V cv.175, dicembre '98, nero, km.60.000, ABS, aria condizionata, cerchi lega, radio, ottime condizioni, vendesi 0348-7304752

CELICA 2.0 GTI colore nero anno '93, full optionals, ottime condizioni, privato vende o esamina permuta 0335-8257818

CELICA GT 2.0 16V anno '[illegible], rosso, full-optionals, ottime condizioni, gomme nuove, vendesi 0368-3279132

[illegible] [illegible] 2.0 16V giugno '96, colore blu metallizzato, unico proprietario, km 31 000, full optionals, vendesi Tel [illegible] 011-674694

COROLLA 1.3 12V 5 porte dicembre '92, km.29.000 originali, come [illegible], sempre tenuta in box, [illegible] proprietario vende 011-338396

COROLLA 1.6 ottobre '97, mod Luna, superaccessoriata, 2 anni di garanzia, vendesi Vero Affare! 0368-3261235

COROLLA 3 porte, air-bag, immobilizzatore, argento metallizzato km zero privato vende [illegible] ufficio 011-5170140

110/25 Volvo

240 T SW 7 posti, full optionals, vendesi a L.6 500 000 0335-8115281 0125-710337

440 GLE [illegible] [illegible], autoradio condizionatore, [illegible] condizioni, vendesi a L.3.900.000 011-3183369 [illegible] 6030258

[illegible] 1.7 anno '92, km.40.000, vetri e antenna elettrici, antifurto, [illegible], chiusura centralizzata servosterzo, grigio scuro catalizzata, revisionata vendesi L 8milioni 011-7780754

460 ES anno '88, revisionato, in buonissime condizioni di meccanica e carrozzeria, vendo a L 2 900 000 0347-8929395

460 ES del 1987 blu metallizzato, idroguida, vetri elettrici, chiusura centralizzata, cerchi lega, revisionata, ottime condizioni L.2.900 000. 0347-7605360

460 TURBO ECOLOGICO anno '91, ottime condizioni vendesi L.9.500 000 Tel. serali [illegible]

480 [illegible] fine [illegible], rossa, km [illegible], computer, cerchi lega, autoradio, antenna elettrica, revisionata, bollo al 09/99 vendesi a L 7milioni 011-538142

480 TURBO maggio 1990, colore nero, munito di autoradio stereo, climatizzatore, revisionato luglio 1998, ottime condizioni vendesi 011-9365126

850 GLT 1992, km.92.000, tagliandi Volvo condizionatore, stereo, cerchi lega vendo a L.20milioni. 011-3971695

[illegible] SW grigio chiaro metallizzato, 1^semestre [illegible], pochi chilometri, autoradio CD, vero affare, [illegible] 0335-[illegible]6

[illegible] SW ottime condizioni, [illegible] a prezzo di mercato 0335-6856886

850 TDI SW luglio [illegible] [illegible] argento antico, pochissimi chilometri tagliandati, inurlata, full optionals, vendo a prezzo interessantissimo 011-9868418

SUPER POLAR 940 SW fine '95, gennaio traino, accessoriata, vendesi L.23milioni Tel ufficio 011-644582

V40 1.9 16V impianto GPL, colore blu metallizzato dicembre 96, vendesi a L.30milioni trattabili [illegible]

V40 [illegible] 16V aprile 97, colore [illegible] km.53.000, perfetto stato, vendo a L.32milioni compreso bollo per [illegible] '99. [illegible]32

V70 FAMILIARE 2.0 '98, trazione 4 ruote motrici, integrale cv.230, km h 240. Racing AWD "R" argento metallizzato, tutti accessori, L.65milioni. 0338-5270459

110/26 [illegible]

CORRADO 1.8 COUPE' anno '91, con bolli e righe, vendo a L.5.500.000. 011-7710078

CORRADO G60 colore bordeaux metallizzato, '90, perfetta, km.65.000 reali, autoradio, condizionatore, unico proprietario [illegible] a L 10milioni 011-8196658

GOLF 1.1 anno '81, bianco, revisionato, [illegible] pagato, motore e [illegible] perfetta, 3 porte, vendesi Tel [illegible] 011-6809225

GOLF 1.3 anno '90, catalizzata, [illegible] bianca, ottimo stato globale, revisionata, vendesi a L.5milioni 0347-3045930

GOLF 1.4 16V argento metallizzato, ABS, climatizzatore, 4 airbag, computer di bordo, antifurto con radiocomando, 9 mesi, km.8.500, vendesi a L.27milioni. Pasti 011-6472271

GOLF 1.4 GL 5 porte, blu metallizzato, anno '93, km.81.000, antifurto, unico proprietario, ben tenuta, vendesi a L 11milioni trattabili. 011-4114082

GOLF 1.4 anno '93, 5 porte, colore nero, vendo a L.14milioni 011-487631 - 0347-7980082

[illegible] 1.6 EUROPA blu metallizzato, accessoriata, novembre '93, km.71.000, perfetta, permuto con 156, 160, 310 Coupe'/Cabrio. [illegible]

[illegible] 1.6 GL EUROPE 5 porte, [illegible] metallizzato, novembre '93, full optionals, tettuccio apribile unico proprietario, vendesi 011-9422291

GOLF 1.6 GL anno '91, 3 porte, unipropriet., tettuccio, vetri elettrici, chiusura centralizzata, km 66 000 reali sempre in box vendesi L 4 750 000 011-4365118

GOLF 1.6 GL anno '90, 5 porte colore bordeaux metallizzato, 2^serie perfetta, antifurto, vendesi. 011-8606289

GOLF 1.6 GL antracite, 5 porte, [illegible] apribile, km 115.000, anno '96, bollo pagato fino dicembre '99 vendesi a L 950.000. 0335-5391025

GOLF 1.6 GL catalitica, cv.101, gennaio '96, colore canna di fucile 5 porte, climatizzata, unicoproprietario privato vende a L.16milioni trattabili [illegible] ufficio 011-8171089

GOLF 1.6 GL colore grigio chiaro metallizzato, anno [illegible], 3 porte vendesi 0173-50660

GOLF 1.6 MEMPHIS anno 88, antifurto autoradio, appena revisionata, vendesi Tel.serali 011-614754

GOLF 1.6 1991, 5 porte unico proprietario appena revisionata, blu assetto, elaborata km [illegible] reali volante e cruscotto sportivo, L 5.250.000 011 2480824

[illegible] 1.6 1992, 5 porte unico [illegible] tario, tetto apribile gomme nuovissime pochi chilometri, perfette condizioni vendo a L [illegible]trattabile 0335-[illegible]

[illegible] 1.8 3 porte, 1[illegible], revisionata unico proprietario, ottime condizioni garantita, vendo [illegible] d privati Tel pasti 011-9980144

[illegible] 1.6 anno 88, revisionato, impianto GPL, ottimo [illegible], [illegible] L.2 500.000 trattabili 011-6407289

GOLF 1.8 [illegible] '91, grigio metallizzato, vendesi a L 4.500 000 011-9882775

GOLF 1.6 anno '92 ottime condizioni, 5 porte, grigio metallizzato, antifurto, tettuccio apribile, servosterzo, più 4 ruote termiche e cerchioni, unipropriet[illegible], vendesi. 0[illegible]

GOLF 1.6 benzina 1990, 3 porte, revisionata, unipropriet., blu metallizzato, antifurto, autoradio, vendo a L 3milioni [illegible]. Tel [illegible] 011-[illegible]

GOLF 1.6 fine '91, gommata nuova vetri elettrici, tettuccio apribile, antifurto, colore [illegible] fucile. [illegible] Tel ufficio 011-392556

GOLF 1.8 20V cv 125 Highline, [illegible] accessoriata km [illegible] immatricolata [illegible] '99 causa malattia privato vende a L 35milioni 02-418089

GOLF 1.8 GL 3^serie, cv 90 bianca, ottobre 1992, km 90 000, unipropriet. ottima meccanica e carrozzeria tettuccio apribile elettrico, 2 antifurti, tendi[illegible]. L [illegible] 0338[illegible]

GOLF 1.8 GL anno '93, 5 porte, catalitica, [illegible] a L 12milioni [illegible] trattabile 011-7292472 [illegible]

[illegible] 1.8 GTI 3 porte, colore bianco, anno '89, tetto apribile, strumentazione digitale, revisionata, impianto [illegible] ottime condizioni, vendesi a L.3.900 000. 011-375176

GOLF 1.8 3 porte, unico proprietario, luglio '94, vendesi. Vero Affare! Regalo gomme neve e stereo 011-9275462

GOLF 1.8 anno '93, colore nero, tettuccio apribile, cerchi in lega, vendo a L 8milioni 0336-674046

GOLF 1.8 sinistrata anteriormente, [illegible] lore e cambio buoni, km.80.000, [illegible] rosso, vendo a L.1.800.000 011-[illegible]

GOLF 1.9 TD giugno 92, nero metallizzato, 5 porte, tettuccio, cerchi in lega, autoradio, vetri elettrici privato vende in contanti 011-4074044

GOLF 1.9 TDI cv.110, 5 porte, highline 1998 blu scuro metallizzato, cerchi lega Montreal, pacchetto pioggia, autoradio vendesi a L.35milioni. Pasti 011-9821662

GOLF 2.0 GT serie 3, 5 porte, nero metallizzato, climatizzatore, tettuccio, elettrico, vetri elettrici, gomme nuove km 54 000 eccellente vendesi 0347-4109186

GOLF 2.0 GTI anno '93, blu, idroguida, antifurto, chiusura centralizzata, cerchi lega, computer di bordo, unipropriet. vende. Tel.pasti 011-4117086

GOLF C anno [illegible], vendo L.2.500.000 trattabili. 0121-321983

GOLF CABRIO SPORT LINE '92 ne[illegible] capote elettrica, interni Recaro, computer di bordo cerchi lega 15", quotazione Quattroruote trattabile 0348-2210482

GOLF CABRIO 1994, [illegible] in pelle bianco, buone condizioni, vendo. 011-8271748 [illegible]

GOLF GL 1.1 anno '83, prima serie, 3 porte, ben gommata, ottime condizioni generali, documenti a posto, vendo urgentemente a L 1 500 000 011-614518 0338-3578117

GOLF GL 1.8 5 porte, anno '91, accessoriata, vendo a prezzo da concordare Tel pasti 011-4053098

GOLF GL 1.8 grigio scuro, dicembre 1991, ottimo stato, vendesi a L.5 trattabili. 011-4341764

[illegible] GL '90, unico proprietario, privato vende a L.3.500[illegible] 011-541552

GOLF GL fine '92, catalizzata, aria condizionata, ottime condizioni, vendesi Tel. pasti 011-9850557

GOLF GTI 1.8 1990 5 porte, tetto apribile, [illegible] metallizzato, 2 antifurti, tagliandi regolari documentabili, ruote lega, unico proprietario vende. Ufficio 011-9278898

GOLF GTI 1.8 3 porte, [illegible], 2^serie, tetto apribile, inurlata antifurto, cruscotto digitale revisionata gommata motore da rifare, vendo L.1milione 011-9571039

GOLF GTI 1.8 anno 83, grigio metallizzato antifurto autoradio, ben gommata vendo a L 1.500.000 Tel ufficio 011-4312338 Tel serali 011-389078

GOLF GTI 16V 20 Years Edition anno 96, full optionals, cerchi [illegible] 16 pochi chilometri, blu pastello vendesi Serati 011-9321857

GOLF GTI 2.0 16V fine 91, ABS EDS idroguida climatizzatore, assetto [illegible] chi lega gommata [illegible] full-optionals vendesi L.16.000.000 trattabili 0338-6176249

GOLF [illegible] 85, revisionata 3 porte km [illegible], carrozzeria inurlata grigio [illegible] metallizzato impianto stereo full optionals vendesi L 2 200.000 non trattabili 011-8124515

GOLF GTI anno '85, revisionata vendesi a L 2.500.000 011-842934

GOLF GTI anno '89 km.100 000, [illegible] servosterzo, chiusura centralizzata, ABS, cerchi lega, vendo a L 4.200 000 Tel ufficio 011-6706287

GOLF MEMPHIS 1.8 anno '88, colore bianco revisionata, bollo pagato fino al 12/99 [illegible] condizioni, [illegible] a L.2 500.000 0347-3840907 011-6967421

GOLF MEMPHIS ottimo [illegible] [illegible] soriata, vendesi 0339-3097072

GOLF RALLY [illegible] 1.8 4WD anno 90, revisionato, perfetta condizioni, km.70.000 colore blu metallizzato, vendesi L.12.400.000 Tel serali 011-9460137 - [illegible]

GOLF VR6 luglio '92, km.80.000, 3 porte, blu metallizzato, con ABS, climatizzatore, tetto apribile elettrico, doppio antifurto, perfetta vendo a L 13 700.000 0347-8413047

GOLF 3^serie, come nuova sempre in garage, km 35.000, full optionals, 3 porte 1992 grigio scuro metallizzato, L.14.500.000 0339-5406722 011-9440503

[illegible] 1.3 con portabagagli [illegible] steriore, [illegible] 1993, azzurro metallizzato, parafanghi e [illegible] da rivedere vendo a L 3milioni 0121-56110

[illegible]OLO[illegible] CABRIO 1.6 anno '[illegible], colore nero, capotte bianca nuova, cerchi in lega, revisionata, ottime condizioni, vendesi a L 15milioni 011-3098143

MAGGIOLINO Messico 82, colore [illegible] sso autoradio vendo a L 4.500 000 trat[illegible] 0121-321569

MAGGIOLINO vendesi a L 4.500 [illegible] 0347-7552554

MAGGIOLONE 1.2 CABRIO anno '76, nera con capote nera, buone condizioni di motore e carrozzeria, revisionata giugno '98, vendesi. 011-6966877

MAGGIOLONE CABRIO anno 75 azzurro, ottimo stato, capote nuove, revisionata sino al 2003, vendo Tel serali 011-868416

[illegible] 1.8 [illegible] benzina, catalizzata, giugno [illegible], colore bianco, unico proprietario, km 95.000, tetto apribile, antifurto vendesi a L 8milioni 011-9022207

PASSAT 1.9 SW benzina, 5 cilindri, tetto apribile, anno 83 unico proprietario buone condizioni, vendesi a L.2.800.000 011-2486935

PASSAT BERLINA catalizzata ottima manutenzione mai sinistrata, tettuccio apribile, gomme nuove 6 airbag pari erede vende L 13milioni 011-4335539

PASSAT SW anno '90, colore bianco, appena revisionata, vendesi a L 5milioni 011-722985 [illegible]

PASSAT VARIANT 1.8 GL benzina, anno 89 revisionata, climatizzatore automatico full-optional, metallizzata, [illegible] ma condizioni, privato vende a L 5 500 000 011-9472241

[illegible] [illegible] 1.8 SW, colore bianco km 103 [illegible], del 1990, revisionata, ottime di carrozzerie e [illegible] ca, vendesi a L 8milioni 011-3184525

PASSAT VARIANT 1.8 del 1992, per[illegible], [illegible]esso[illegible], vendo per immediato realizzo a L 9milioni. 011-4054064

PASSAT VARIANT GLI anno '91, km.98.000, bianco, ABS, tetto apribile, cerchi lega, perfette condizioni, mai urtata. L.8.500.000 trattabili. 011-9046375 0348-2844187

PASSAT VARIANT TDI Confort Line, ultima serie, blu, 12/97, antifurto GT, stereo, 4 airbag, sempre in box, km.22.000, L.36milioni. Pasti 011-9042080

POLO 1.0 CL '92, catalitica, tetto apribile, colore rosso, vendo a L.6milioni. 011-8983966

POLO 1.0 CL catalitica, anno '98, argento micalizzato, tetto apribile, ottima meccanica e carrozzeria, ben gommata, [illegible] a L.8.500.000. 011-9483282

POLO 1.0 colore bianco, inurtata, tenuta in box, vendo a L.12milioni. 011-4036239

POLO 1.0 maggio '98, colore grigio, 5 porte, tenuta lll box, [illegible] nuove, vendesi 011-8061663

POLO 1.1 anno '95, colore bianco, vetri elettrici, vendo a L.10.[illegible] 011-9478316

POLO 1.4 CL 3 porte, anno '95, revisionata, climatizzatore, vetri elettrici, antifurto elettrico, chiusura centralizzata, vendesi. 0330-43688 11

POLO 1.4 CONFORT luglio '96, 5 porte, vernice metallizzata, autoradio, vendesi quotazione Quattroruote trattabile. 011-9661849

POLO 1.8 5 porte, color argento metallizzato, autoradio, aria condizionata, km.28 000 originali, vendesi. Tel. ufficio 011-5682242

POLO 1.6 bianca, 3 porte, giugno '96, km.50.000, tettuccio apribile, cerchi in lega, accessoriata, vendesi. 011-4155142

POLO 1.8 colore bianco, 5 porte, giugno '95, km.50.000, accessoriata, tettuccio apribile, vendesi. Tel. dopo le ore 20 011-9941865

POLO 1.8 DS 07/98, climatizzatore, servosterzo, airbag lato guida, blu Atlantico perlato, km 9 000, vendo. 011-9583566

POLO 1600 CL catalizzata, anno '93, [illegible], vendesi a L.6.700.000 trattabili [illegible] 011-2053936

POLO FOX [illegible] dicembre '92, verde pastello, buone condizioni, gommata recentemente, predisposizione autoradio, km.56.000, vendesi L.5milioni trattabili 0347-9256280

POLO X anno '97, blu chagalla, super accessoriata, vendesi a L.16.500.000 trattabili. 011-7393827

[illegible] anno '89, colore verde metallizzato, revisionata da circa un mese, autoradio, ottime condizioni, vendo a L.2.800.000 trattabili [illegible]. serali 011-3978959

[illegible] blu, 1992, catalitica, tettuccio apribile, km 66 000, autoradio, mai urtata, perfetta, privato [illegible] a L 5.500.000 non trattabili 011-7412839 - 0338-4875242

[illegible] **1.1 FIRE DIGIT** anno '99, grigio scuro metallizzato, sempre box, [illegible] me nuove, revisionata, pensionato [illegible] da par inutilizzo. 0347-4132007 0347-[illegible]

VENTO anno [illegible], climatizzatore, autoradio Pioneer, vettura collaudata, [illegible] pagato '99, possibilita' provarla, vendo Tel.pasti 0347-2212134 011-9969716

VENTO maggio '94, km[illegible], tenuta in box, unico proprietario, seminuova, ottimo stato. [illegible]. 011-232029

VETTURE (n.2) [illegible] 12/13 anni, vendesi 011-702921

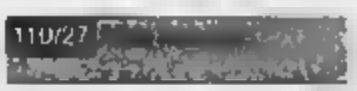

DAEWOO [illegible] **CD** novembre '[illegible] ABS, airbag, cerchi in lega, [illegible]izzata, condizionatore, 4 vetri elettrici, autoradio, servosterzo, km 2 000, ven-[illegible] [illegible]5690618

DAEWOO LANOS immatricolata aprile '98, accessoriata, vendesi [illegible]-8107339

[illegible] **GIARDINETTA 1500** anno '98, revisionata '99, km 118.000, ottime condizioni, vendo a [illegible] [illegible] 011-8833247

[illegible] [illegible] **1.5 SW** impianto GPL, colore bianco, [illegible] condizioni, ottobre '93, vendesi a L [illegible] trattabili Tel serali 011-[illegible]212[illegible]

[illegible] **ELBA 1.0** catalizzata, 2/95, km.36.000, rosso [illegible]o, idroguida, autoradio, gomme nuove, vendo a L.11milioni tra[illegible] 011-[illegible]

INNOCENTI [illegible] **D** [illegible] [illegible] '94. [illegible] proprietario, vendesi 011-[illegible]

INNOCENTI [illegible] inizio '97, colore rosso, vendesi. 011-3581558

INNOCENTI Mini 90 650 bianca, funzionante, da revisionare, [illegible] a [illegible] 011-9269361

INNOCENTI MINI 990 del 1986, revisione luglio 1997, impianto freni [illegible]. [illegible] ottimo, 5 marce, predisposta benzina verde, vendo a L 1.500.000 011-9612014

ISUZU 2.5 TD colore rosso, anno '87, autocarro, 2 posti, tenuto in ottimo stato, vendesi 0173-286663

JAGUAR XJ6 3.2 blu, superaccessoriata, revisionata '95, vendesi. Tel. serali 0124-501172

KIA SPORTAGE 2.0 5 porte, climatizzata, etc., impianto gas (meta' consumi), trazione integrale inseribile, bianca, pochi chilometri, vendo a L.21.900 000 011-9061880

LOTUS ELISE 1.8 colore giallo, giugno '98, vendesi a L.50milioni. Tel. serali 011-9364372 0336-5715626

MASERATI 430 BITURBO 4 porte, anno '88, antifurto, revisionata, km.79.000, gomme e marmitta nuove, full optional, vendesi a L.8milioni 011-8062956 0338-6290318

MASERATI BITURBO luglio '89, revisionata e collaudata, frizione nuova, bollo pagato per tutto l'anno, verde metallizzato, km 64 000 reali, vendesi a L.10milioni 0347-7748750

MAZDA 323 F 1.8 GT 16V 5 porte, '92, climatizzatore, ABS, idroguida, rosso corsa, interni anatomici, cerchi lega, antifurto, vendesi a L.10.500.000. 0124-31583

MAZDA 323 F colore nero, GPL, gancio traino, full-optional, condizioni perfette vendo. Regalo accessori. Tel. ufficio 011-9431115

[illegible] [illegible] [illegible] **1.8** [illegible] [illegible] '92, ABS, servosterzo, climatizzatore, tenuta [illegible] gia' revisionata, [illegible] do a L.10.500.000 trattabili. 011-7723046

[illegible] **323 LANTIS 1.5 16V** febbraio '98, colore alluminio metallizzato, km.17 000, aria condizionata, tendinebbia, etc., vendesi a L.20 500 000 0347-2209884 011-3096440

MAZDA 323 LANTIS 1.8 anno '98, dotata di accessori, ancora in garanzia ufficiale, vendo a L.19 800 000. 011-9820913

[illegible] **323** full optionals, carrozzeria perfetta, fine '92, vendo a L 3.400.000. Tel. pasti 011-9811721

MAZDA [illegible] [illegible] **1.6 16V** [illegible] montego metallizzato, anno '98, km.38.000, perfetta, vendesi L.25milioni trattabili. Tel. [illegible] 011-8170918

MG verde, aprile '96, come nuova, privato vende. 0347-3434535

PIAGGIO AMICA 3 ruote, bianca, guida senza patente, [illegible] [illegible] poco, vendesi 011-9572151

PICK-UP preferibilmente Ford Sierra o altro, lunghezza [illegible] minimo mt.1.5, cercasi in acquisto con pagamento in contanti. 0347-5852703 011-8869480

SAAB 900 i 16V 5 porte, marzo '96, blu, climatizzatore, ABS, airbag, radio CD, antifurto, uniproprietario, L.20milioni [illegible]. [illegible]

SAAB 900 SE T COUPE' 3 porte, '94, uniproprietario, blu metallizzato, ABS, airbag climatizzatore, audio system Sash privato vende quotazione Quattroruote. 0347-2254881

SAAB 900 T anno '84, GPL e revisione dicembre '98, condizionatore, pelle, condizioni perfette di meccanica e carrozzeria, vendesi a L 2.800.000 trattabili. 011-9047246

[illegible] [illegible] **16V** l ultimo stato, fine '91, 5 porte, vendesi. 02-97250086

SAAB 9000 16V T del '93, blu, ABS, catalizzata, servosterzo, interni pelle, come nuova, vendo [illegible] Quattroruote. Segreteria telefonica 011-797333

[illegible] **9000 CSE TURBO EP** anno '93, [illegible], [illegible] full-optionals sempre in box, vendesi L 17milioni trattabili 011-9561196

SAAB 9000 benzina, 1991, blu scuro, perfette condizioni, [illegible] automatico, condizionatore, [illegible] in pelle, impianto stereo eccezionale, vendesi a L.9.500.000 011-321680

SAAB [illegible] **CABRIO T SE** dicembre '95, [illegible] optional, tagliandata, privato vende. Tel ufficio 011-4340601

SAAB TURBO 16V CASPIO '[illegible] [illegible]zionata '98, km.60 000, perfetta, interni pelle, condizionatore, vetri elettrici, radio, [illegible] come nuova, vendesi a L [illegible]0.000. Per informazioni telefonare al numero 0336-3404983

[illegible] **FELICIA 1.8 D** [illegible] motore Golf, km.50 000, 2 anni di vita, ottimo stato, esente [illegible] vendesi a L. 11.500.000 0335-69695

[illegible] **IMPRESA 2.0 16V CV** Sport Lusk, colore bianco, anno '97, [illegible], condizioni perfette privato vende. 0348-2304753

SUBARU JUSTY 1.2 anno '[illegible], trazione integrale inseribile, 5 porte, bianca, ottime condizioni, [illegible] a L 3.500.000 [illegible]. Per informazioni telefonare al numero 011-706926

SUBARU JUSTY 1.2 catalitica, [illegible], trazione integrale inseribile, 5 porte rossa, km 50 000 [illegible], [illegible] tenuta in garage, unproprietario vende a L 6.800.000. Per informazioni telefonare al numero 011-8225717

[illegible]

806 D anno '82, apertura portiere controllata, restaurata, per collezionisti, vendesi L.9milioni. 011-9678606

850 TOO, appena revisionata, vendo a L.2.500.000 [illegible] 011-[illegible]

850 colore giallo, anno '73, ristrutturata e ben tenuta, vendo a L.5.500.000 trattabili. [illegible]

850 E anno '87, colore azzurro, ottime condizioni, tutta originale, vendo a L.4.500.000 trattabili. Tel. serali 011-4394316

ALFA GT JUNIOR 1.8 anno '73, colore grigio metallizzato, omologata ASI, vendo a L.11milioni o permuto con moto. 0338-2267806 0347-6140129

ALFA JUNIOR [illegible] **1.3** anno '71, colore argento metallizzato. [illegible]. 0335-6030986

[illegible] **ROMEO 1.9 SS** Touring, anno '95, perfette condizioni, vendesi [illegible] zione Ruote Classiche trattabile. 011-3182830

ALFA ROMEO GIULIA 1.8 S metallizzata, 1972, originale, km.71.000, assicurata come auto d'epoca L.200.000 annuali con nessun limite, vendo. 011-[illegible]

ALFA ROMEO GIULIA 1.4 TI, anno 1986, omologata 6 posti, cambio al volante, km.45.000, originale, L.5milioni. 011-7391333

[illegible] **ROMEO** [illegible] **SUPER 1.3**, colore blu, 1978, km.130.000, vettura perfetta, vendo a L.3.500.000. 0338-8115281 0125-710337

AUTOBIANCHI BIANCHINA marzo '68, revisionata luglio '95, ottime condizioni, vendesi ad amatore con diverse parti di ricambio 011-212459

BALILLA 3 marce. Fiat 500 E Belvedere e Mercedes d'epoca, vendesi 011-486293 0338-8624767

BMW 2.8 CS 1970, beikal, revisionata, assicurazione ridotta, vendo o permuto con Fiat 124 Spider, Opel GT, AF 2.0 GTV. 011-731339

BUICK WILDCAT SEDAN anno '65, modello unico in Italia, perfetto stato di conservazione, omologabile ASI e assicurabile, vendesi a L.15milioni 011-8194359 0348-2308223

CITROEN DS [illegible] '71, buone condizioni, vendesi. 0124-77210

DINO FIAT COUPE' 2.4 anno '71, colore bianco, interni blu, vendesi a prezzo interessante. [illegible]

FIAT 1.1 103 H del 1955, in ottime condizioni, revisionata, vendesi a L.6milioni non trattabili. 0338-6965387

FIAT 1.1 R [illegible] '86, motore km.zero, ottime condizioni, vendo [illegible]. [illegible]379480

FIAT 1.5 anno '86, colore sabbia, buone condizioni, vendesi. 0347-2379480

FIAT 124 1.6 SPYDER anno '71, [illegible], km.4.000, interni e capote nuovi, cerchi in lega, revisionata, [illegible]. Tel [illegible] 011-338102

FIAT 130 BERLINA anno '72, cambio manuale, vendesi. 011-8576317

FIAT 130 COUPE' Pininfarina, anno '74, cambio manuale, colore blu, da restaurare, vendo a prezzo da concordare. [illegible]

FIAT 132 GLS TOR [illegible], da collezione, bellissima, vendesi. 011-9378840

FIAT 600 F anno '65, interamente restaurata, gomme e freni nuovi, [illegible] nata, vendo a L 5milioni 0338-[illegible]

FIAT 600 F anno '66, [illegible] restaurata, vendesi. 011-3864566

FIAT 600 F [illegible] '71, blu [illegible], [illegible] ciante, revisionata, vendo a L.3milioni trattabili [illegible]

AUTORIPARAZIONI MACRI'
CENTRO RIPARAZIONE PARABREZZA
OFFICINA QUALIFICATA
DI TUTTE LE MARCHE
Sono in vendita le seguenti auto:
LANCIA FLAVIA del '64
perfetta [illegible]
FIAT TOPOLINO del '48
da restaurare
Via Valle 9 - Rivarolo Canavese (TO)
[illegible]

FIAT 500 GIARDINETTA '71, verde, discrete condizioni, meccanica ok, [illegible] L.2milioni. [illegible]

FIAT 500 GIARDINE[illegible] '66, blu carta [illegible] zucchero, originale Fiat, [illegible] rosso originale, perfetta e funzionante, vendo. prezzo trattabile 0347-4132007

FIAT 500 L 1971, originale, mai restaurata, km.10.000 circa, vendo a L 7milioni non trattabile. Lasciare messaggio in segreteria 011-706612

FIAT 500 L anno '70, perfette condizioni, vendesi a L.3milioni. 011-703042

FIAT 500 L anno '70, revisionata, [illegible] limone, buono stato, vendo a L.2 500.000 trattabili 0328-2154604

[illegible] [illegible] **L** anno '71, completamente restaurata, da vetrina, [illegible] 0348-7114314

FIAT 850 L anno 1974, ottime condizioni, vendo a L.6milioni trattabili. 0337-[illegible]

FIAT 850 R anno '74, revisionata fino dicembre '98, bollino blu, bollo e assicurazione pagati, vendesi a L.2milioni trattabili. 011-6634850

FIAT 850 R anno '75, rosso mattone, nuova, vendesi a L.6milioni. No perditempo. 011-894545

FIAT 850 R anno '75, colore rosso, km 80 000, vendesi a L.3.500.000. Tel serali 011-9580756

FIAT 850 anno '86, ritetta nuova, perfette condizioni, vendesi. 011-6601248

FIAT 500 anno '69, blu scuro, ottime condizioni [illegible] del 1998, vendesi. Tel. pasti 011-[illegible]

FIAT 500 anno '70, colore beige, privato vende. 0347-5433914

FIAT 500 anno '71, stupenda, tutta originale, vendesi L.3.500.000 non trattabili. 011-9586975

FIAT 500 anno '75, revisionata, funzionante, bollo e assicurazione pagati, [illegible] a L.2milioni. [illegible] serali 011-382621

FIAT 500 anno '75, revisionata, colore aragosta, vendo a L.2.500.000. Tel. pasti 011-382261

FIAT 500 anno '75, come nuova, vendesi a prezzo da concordare. 011-7784500

FIAT 500 anno 1968, revisionata, messa a nuovo, vendo a L.5milioni. 011-9627407

FIAT 500 completamente ricondizionata, pari al nuovo, vendo solo ad amatore. 011-253865

FIAT 500 del 1969, blu, ottime condizioni, sempre in box, vendo. 011-8221967 - 011-7710553

FIAT 500 D anno '62, porte antivento, occazionalmente originale, come nuova, km.47.000 effettivi, vendesi a L.6.500.000. 0339-5754851

FIAT 850 SPORT Spider Racer, rossa, anno '70, hard-top, motore rifatto, ottimo stato, vendesi L.10milioni. 011-8194311

FIAT 850 colore bordeaux, buone condizioni, vendesi a [illegible] trattabili. [illegible]

FIAT [illegible] **850 TC** Numorgring, perfetta, originale, [illegible] '93, pochi chilometri, vendesi a L.40milioni trattabili. 033[illegible] 0125-710337

FIAT CAMPAGNOLA AR 51 completa, perfettamente funzionante, omologabile ASI, vendesi 0347-2921058

FIAT [illegible] **AR 59** del 1959, da restaurare, vendo a L.2milioni. Visibile in Susa. [illegible]

FIAT COUPE' 850 bellissima, anno '67, km.85.000 reali, [illegible] saluto vendo [illegible] 011-8222713

FIAT RITMO A[illegible] **125 TC** nero vernice originale, km.85.000, per intenditore, vendo L.4milioni, visibile vicino Asti. Tel [illegible] 011-7709976

[illegible] [illegible]E' [illegible] '73, iscritta ASI, tutta originale, revisionata, [illegible]ta L.5milioni. Tel. serali 011-9672013

GO-KART 100 telaio Tecno, motore Parilla perfetto, no gara, vendesi causa inutilizzo a prezzo da concordare 011-912853

INNOCENTI MINI MINOR MK3 [illegible], [illegible] '70, rosso [illegible], cerchi in lega, revisionata, ottima meccanica, riverni[illegible] vendesi a L 3 [illegible] Tel.serali 011-336102

[illegible] **MK1** iscritta Asi, bianca, perfettissime condizioni, occasione, ven-[illegible] 0360-535448

LANCIA [illegible] **COPUE'** cabrio, 1976, come nuova, km 700, [illegible] 011-9961359

LANCIA FLAVIA BERLINA 2.0 anno '72, perfette condizioni, [illegible]. 011-9576317

LANCIA [illegible] **BO**[illegible]' anno [illegible]. [illegible], revisionata e motore rifatti nel marzo '99, vendesi a L.6.500.000 0368-3835869

LANCIA FULVIA 1.3 COUPE' restaurata, originale, meccanica completamente revisionata, vendo a L.5.500.000 trattabili 011-6801404

LANCIA FULVIA 1.3 iscritta ASI, [illegible] zurro scuro, 1971, tutta originale, come nuova, interno appena rifatto da Pininfarina revisionata, vendesi 011-9424802

LANCIA FULVIA 2C 1966, unico [illegible] prietario come nuova, vendesi 011-4342653

LANCIA FULVIA 2C [illegible], perfetta, vendo a prezzo da [illegible] Tel [illegible] po ore 20 0125-74363

LANCIA FULVIA BERLINA 1^serie, 1.5, [illegible], funzionante, vendesi Tel serali 011-9059629

LANCIA FULVIA COUPE' Safari anno '76, modello raro, solo 800 esemplari costruiti, totalmente revisionata di mec-[illegible], vendesi a L.8.500.000 011-8194359 0348-2308223

LANCIA FULVIA COUPE' 1.3 Rally pochissimi esemplari, 1967, tenuta sempre garage, ottimo condizioni di carrozzeria e meccanica, vendo Tel serali 011-6965446

LANCIA FULVIA COUPE' 1.3 S RALLY anno '70, leva lunga, 4 marce, pochi chilometri, molto bella, vendesi a L.6milioni. 011-396793

LANCIA FULVIA COUPE' colore rosso, da amatore, anno '76, ottima stato, vendesi L.3.500 000. 0184-558327 0330-601686

LANCIA FULVIA COUPE' Montecarlo, '74, rossa-nera, pari al nuovo, preparata per gara, cv.105, revisionata, vendo ad amatore dopo visione. 0124-85832

LANCIA FULVIA anno '71, 4 porte, colore bianco, da sistemare, vendesi a prezzo da concordare 0348-2564048

MERCEDES 220 SE 1963, nero, 6 cilindri, gomme fascia bianca, 6 posti, radio, interni pelle, aria condizionata, servofreno, revisionata, L.36milioni. 011-2264783

MERCEDES 280 CE 2.8 anno '71, panna/grigio, aria condizionata, idroguida, condizioni concorso, vendo L 18milioni. 011-6490400

MERCEDES 280 SE 1973, nera, restaurata, full optional, adatta cerimonie, gomme, cerchi, scarichi, batteria, interni, metallizzata, vendesi a L.8milioni trattabili. 011-9066966

MINI MINOR 1.0 anno '75, ricondizionata totalmente, marrone tetto beige, perlata, interni grigi e quadretti, ben gommata, cerchi lega. L.4.500.000. 0347-5065954

PHANTER KALLISTA 1.6 Spider, colore bianco, 2 posti, causa spazio vendo. [illegible]

[illegible] **354** del 1980, come [illegible] colore avorio, in perfette condizioni, vendesi 0335-219937

TRIUMPH MK4 anno '72, bianca, perfetta e [illegible] vendesi. [illegible] ore 21 011-353461

TRIUMPH SPITFIRE 1.5 bianco, del 1980, revisionata, ottime condizioni generali, iscritta registro nazionale Spitfire, vendo causa inutilizzo a L 11milioni trattabili. 0339-3515709

[illegible] **SPITFIRE** Spider 1.3, [illegible] '72, bellissima, corredata [illegible] hard-top, qualsiasi prova, vendesi. 0360-497904

[illegible] **TR 6** anno '74, bianco, perfette condizioni di meccanica e carrozzeria, vendesi. 0336-3957414

VOLKSWAGEN MAGGIOLO[illegible] anno '75, revisionata, colore avorio, riduzio[illegible] assicurazione, buone condizioni, vendesi a L.4milioni. 011-641457

VW MAGGIOLINO 1.2 EV anno '83, colore verdino, [illegible] ottimi, da collezione, vendesi. No perditempo. 011-4159106

VW MAGGIO[illegible]**D 1.2** anno '72, colore verde chiaro metallizzato, interni colore panna, revisionata, ottimo stato, vendesi a L.6milioni trattabili. [illegible] 0121-55521

VW MAGGIOLINO CABRIOLET vincitore vari concorsi d'eleganza, uniproprietario, restauro professionale motore e carrozzeria, vendo e valuto parziale permuta. 0347-3205383

VW MAGGIOLINO GIUBILEO vincito[illegible] concorsi, sempre [illegible] km 67 000, uniproprietario vende o valuta parziale permuta. 0347-3205383

VW MAGGIOLINO anno '63, completamente originale, paraurti USA, buono stato, vendesi Tel serali 011-503820

[illegible] [illegible] anno '73, riverniciato blu metallizzato, motore completamente nuovo, gomme 185/55/16, vendesi a L.6milioni. 011-8000234

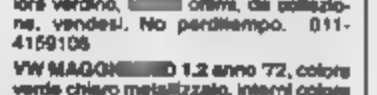

BERTONE FREECLIMBER 2 RI moto[illegible] BMW 1.0, gennaio '94, revisionato, km 43.000, ottime condizioni, vendesi a [illegible] Tel ore 20-21 Enrico 011-[illegible]

CR-V RUSI [illegible] '97, km.25.000, [illegible] [illegible] blu, full optional, piu' antifurto, vendesi a privato L 38.500.000. 0337-295674

DAIHATSU ROCKY 2.0 benzina, anno '[illegible] km.96.000, con gancio traino, ben tenuto, da vedere, vendesi a L.8.800.000 trattabili 011-740684 0347-8724995

DAIHATZU ROCKY 2.0 benzina, passo lungo, esemplare unico, km.83.000, [illegible] [illegible], unico proprietario, vendo a L.7.500.000 011-7492084

FEROZA 1.6 16V 1989, ecogas, [illegible] 100.000, hard top, volendo cerchi lega, portapacchi, buone condizioni, gommatissima, [illegible] perfetta. C.11milioni. Ufficio 011-8872452

FUORISTRADA CHEROKEE nero, full optionals, km.40 000, ottobre '98, vendo a L.37milioni trattabili. 011-9066967

GMC THADE TD [illegible] '95, autocarro, vendesi a L.50milioni 0122-48187

HONDA CRV accessoriata, 11 mesi di vita, vendo a L.37.500.000 trattabili. 0336-5027044

JEEP CHEROKEE 2.5 Turbo Ecodiesel, 5/95, km.80.000, molto ben tenuto, climatizzatore, airbag, 4 vetri elettrici, chiusura centralizzata, stereo, vendesi a L.33milioni 011-539096

JEEP CHEROKEE autocarro, anno '88, in ottimo stato, blu metallizzato, aria

ITALCAR

SAAB CONCESSIONARIA MAZDA

VALEVOLE FINO AL 30/4/99

Jolly

£. 2.000.000*

Da utilizzare a vostro piacimento sulle nostre vetture d'occasione contrassegnate dal

Jolly

Esempio: utilizzo del Jolly immediatamente, oppure nell'arco dei prossimi mesi a vostra discrezione, per l'acquisto, non necessariamente presso di noi, di articoli relativi all'auto, (gomme, accessori, ricambi, impianto GPL, ecc.). Marche comprese: Ford - Lancia - Saab - Toyota Rover - Daewoo - Volvo ecc.

* JOLLY DA UTILIZZARE ENTRO IL 31/12/99 CON GIUSTIFICATIVI DI SPESA, RELATIVI ALL'AUTOVETTURA DA VOI ACQUISTATA.

SEDE: TORINO - C.so Giulio Cesare,320
Tel. 011.24.12.301
Assistenza **Tel. 011.24.12.316**

FILIALE: TORINO - C.so Ferrucci, 105
Tel. 011.44.75.654

TORINO FUORISTRADA TRADING

MITSUBISHI MOTORS · TOYOTA · NISSAN · CHRYSLER · Jeep · SUZUKI

NISSAN PATROL GR	MITSUBISHI PAJERO SPORT	DAIHATSU TERIOS
AUTOVETTURA O AUTOCARRO	DA	DA
DA L.59.000.000	L.53.900.000	L.26.550.000

MITSUBISHI PAJERO 2.8 TDI GLS 96	L. 44.000.000
MITSUBISHI PAJERO 2.5 TDI A/C GLX 95	L. 35.800.000
MITSUBISHI PAJERO 2.5 GLX AUT 91	L. 26.000.000
JEEP GRAND CHEROKEE 5.2 L 94	L. 41.800.000
TOYOTA RAV 94-95	DA L. 23.500.000
SUZUKI VITARA CABRIO 98	L. 21.800.000
DAIHATSU FEROZA	DA L. 11.900.000

E MOLTI ALTRI

Via Pastrengo 4 - 10024 MONCALIERI (TO)
tel. 011.640.83.77 - 64.32.43 - Fax 011.640.88.77
EVETTURE D'OCC
Str. Carignano 30 - Moncalieri (TO) - Tel. 011.64.28.43

condizionata, antifurto, servosterzo, cerchi lega, vendo a L.12.500.000. 0347-4806445

JEEP RENEGADE 2.4 D autocarro, bianca con cromature e interni nuovi, , buone condizioni, hard-top, soft-top e bikini, vendesi. 0347-8253752

MARCHISIO

Fuoristrada -
Veicoli Commerciali

PATROL SAFARI	'93
SUZUKI VITARA 5 porte	'91
BERTONE BMW T	
PAJERO corto	'89
SUZUKI SAMURAI	
KIMO	

JEEP RENEGADE 2.5 D bianca, tetto marrone, perfetta, revisionata, con stereo professionale, bollo scaduto L.80.000, a L.25milioni. Dopo ore 20.30 0338-9632215

KIA SPORTAGE 2.0 16V marzo '97, km.32.000, garanzia ufficiale, accessoriata, vendesi. 011-2266742

KIA SPORTAGE 5 porte, climatizzatore, impianto a gas nuovo, antifurto elettronico, etc..., vendesi a L.20.700.000 (quotazione). Regalo autoradio. 011-

LADA NIVA 1.6 '90, revisionata, cerchi in lega, gomme nuove, lavori eseguiti documentabili, impianto a gas nuovo, vendo a L.5milioni 011-6508290

LADA NIVA serie Speciale, . 011-9459122

LAND ROVER 90 TD colore bianco, impianto elettrico bruciato, gomme nuove, carrozzeria, semi e motori, vendesi. 011-9811131

LAND DEFENDER, km.24.000, colore bianco, bullbar, podane laterali, gancio traino, vendesi causa trasferimento. 0347-2286663

LAND ROVER DEFENDER autocarro, 3 posti, anno '92, km.90.000, colore grigio, bellissimo, vendesi a L.16milioni. Tel. serali o lasciare messaggio 011-8975569

ROVER modello Luxory, aprile '98, km.70.000, colore bianco, full optionals, gancio omologato, vendo. 011-285082

LAND ROVER 3^serie, autocarro, tetto safari, over drive, iniettori, marmitta e gomme nuovi, gancio vendesi. 011-9865724

MITSUBISHI PAJERO 2.5 TD dicembre '90, con kit, autocarro km.80.000, vendesi a L.15milioni. 0121-75454

BHI PAJERO TD 2.5 GLS W. ecodiesel, anno '92, ottimo stato, meccanica nuova, 5 porte, optionals, vendesi. 011-3096609

MITSUBISHI PAJERO TD 2.5 autocarro, anno 1993, stato, km.98.000, vendo a L.17milioni piu' Iva. Tel. negozio 011-9593071

MITSUBISHI PAJERO TD 2 autocarro, anno 1993, stato, km.98.000, vendo a L.17milioni piu' IVA. Tel. negozio 0141-9593071

MITSUBISHI PAJERO bianco, '97, Super Select GLX, km.15.000, nuovo, vendo L.38milioni. Tel. pasti 011-

MITSUBISHI PAJERO vendo per inutilizzo 0335-5636024

NISSAN KING CAB 11/93, colore bianco, km.77.000, cassone rivestito, ottime condizioni, vendo a L.22milioni. 011-9376087

NISSAN PATROL 2.8 TD ime condizioni, '93, vendo a L.20milioni 011-9969470

PATROL 2.8 autocarro, 3 posti, , km.155.000, gancio traino, autoradio, vendo a L.11.500.000. 0347-4122074

NISSAN PATROL 2.8 autocarro 3 sti, gancio traino, anno '98, appena revisionato, vendesi. 011-9814339 - 0336-219279

NISSAN PATROL 3.3 TD colore bianco, , autocarro, vendesi inutilizzo 0335-6683316

NISSAN PATROL 3.3 TD SW, 1990, 7 posti, argento, pochi esemplari, ottime condizioni, revisionato 03/99, sovratassa al 50%, L.18milioni trattabili 616500

NISSAN PATROL 3.3 TD luglio '98, cerchi lega, ben tenuta, vendo a L.11milioni trattabili. 0335-5437404

NISSAN PATROL 3.3 tins '98, autocarro, bianco, km.120.000 originali, 5 gomme nuove, autoradio, revisionato, perfetto, vendo a L.10milioni non trattabili. 0348-4106903

TERRANO 2.7 TDi, 1996, 3 porte, bianco, unipropriet., antifurto, ore, tagliandi guiti, inurtata, tenuta in box, vendesi a L.32.800.000. 011-2486468

NISSAN RANO 2.7 TDI febbraio '98, autocarro, bianco, modello SR Safari, cerchi lega, condizionatore, full optionals, vendo a L.37milioni.

NISSAN autocarro, anno '95, colore blu, perfetto, aria condizionata, vendo a L.29milioni. 011-9478315

OPEL FRONTERA SPORT 2.0, 11/93, verde tetto apribile, gomme nuove, km.77.000, autoradio CD, ottime condizioni, mai fuoristrada, L.20.500.000. 0330-208777

PAJERO 2.5 TDI del 1999, unico proprietario, km.100.000, grigio metallizzato, ottime condizioni, vendo a L.16mi-. 011-545913

ROVER 111 '93, bellissima, km.118.000, condizionatore, vetri elettrici, ABS, chiusura centralizzata, vendesi quotazione Quattroruote. 011-9975822 0347-9435336

RANGE ROVER V8 3.5 i impianto GPL, anno '88, cambio automatico, aria condizionata, interno radica, stereo, revisionato, km. .000, vendesi.

CJ7 anno '83, , appena riverniciato giallo, hard-top blu, meccanica perfetta, qualsiasi prova, ben gommato, L.13.900. 011-6273209

RENEGADE omologato autocarro, vendesi. Tel. pasti 011-9058760

SUZUKI 1.6 JLX anno '92, 5 porte, metallizzato, ABS, climatizzatore, radio, antifurto, mai fuoristrada, unipropriet., vendesi a L. 15milioni. Regalo 4 ruote e portasci. 011-7495120

413 passo lungo, anno '86, hard-top, revisionato, buone condizioni generali, vendo a 0339-5421259

SUZUKI SAMURAI 1.3 cabrio, '89, unico proprietario, condizioni, vendesi a prezzo interessante. 0347-4840885

SAMURAI 1.3 catalitico, ro , km.75.000, mozzi liberi, proprietario, immatricolato ottobre '92, vendesi. 011-5175286

413 anno '90, km.76.000, hard-top piu' telino, colore nero, vendesi a L.8.500.000. 011-2205003

SUZUKI SAMURAI CABRIO 1.3, anno '89, ottime condizioni, blu metallizzato, vendesi. 011-5213527

VITARA 1.6 JLX P.Pack, 1991, perfetta, cerchi lega, pedane, paspi, grigio metallizzato, km.68.000, revisionato, bollo L.17milioni. Tel.ufficio 011-3280876

VITARA JLX 1.6 16V km.71.000, anno '92, 5 porte, bianca, passo lungo, climatizzatore, occasione, privato vende a L. 011-9968290

POLO AUTO
Lombardi
ACQUISTIAMO
AUTO - FURGONI
FUORISTRADA
PAGAMENTO IN CONTANTI
Via Buenos Aires, 6 - TO
Tel. 011.317.15.01

SUZUKI VITARA JLX , condizionatore, autoradio, colore metallizzato, vendesi a L.20milioni. 011-6131073

SUZUKI VITARA JLX berlina, , ruote a marmitta catalitica nuove, km.60.000 reali, revisionata, vendesi a L.12.800.000 trattabili. Regalo antifurto e stereo.

SUZUKI VITARA JLX metaltop, 1994, grigio scuro metallizzato, idroguida, autoradio, antifurto, vetri e retrovisori elettrici, mai fuoristrada, privato vende. Tel.serali 011-8225315

SUZUKI VITARA 5 porte, dicembre '96, km.31.000, blu metallizzato, vari optionals, tagliandi originali, vendesi. Tel. serali 011-3096150 - 0347-3710044

SUZUKI VITARA rosso, anno '90, catalitico, qualsiasi prova, km.70.000, accessoriato, vendo a L.15milioni trattabili. dopo le ore 18 011-9048044

TOYOTA LAND CRUISER 3.0 TD, KZJ90 GX, 3 porte, 1997, autocarro, km 26.000, bull-bar, fari profondita' cromati, vendo a L.49.500.000 fatturabili.

LAND CRUISER GX modello mesi di vita, mai fuoristrada, full optionals, autoradio, bull-bar, privato vende L.54milioni. 011-284110 0338-2059216

TOYOTA LAND CRUISER ultimo tipo, ABS, gancio traino, radio etc.., perfetta, vendesi a L 50milioni trattabili. 011-9872313

TOYOTA LAND CRUISER LX 70 2.5 TD, autocarro, anno '87, vendesi a L.11.500.000. 0335-5221930

TOYOTA LAND CRUISER 3.0 T ECO LX, '95, unipropriet., km.45.000, perfetta, vendo. 3566559

TOYOTA LJ 70 2.5 TD colore blu, anno '96, autocarro, collaudato, gancio traino, vendesi. 0173-285410

TOYOTA RAV 4 1996, unico proprietario, climatizzatore, radio, perfette condizioni, privato vende. ufficio 011-505705

TOYOTA 8 porte, km.15.000, ABS, bull-bar, protezioni laterali, pedana posteriore, unipropriet. vende. 0338-6031064

TOYOTA RAV4 novembre '98, 3 porte, km.15.000, colore ametista, ABS, differenziale Thorsen, accessoriata, vendo a L.28milioni. 0338-77445

TOYOTA RUNNER 3.0 anno '89, 5 cilindri, impianto gas-benzina, ottima meccanica e carrozzeria, ben gommato, vendo a L.20milioni trattabili o permuto. 0121-598800

110/30

ACCESSORI FIAT PANDA antifurto ruota, tappo benzina, cassettino interno destro etc.., vendesi a modico prezzo Tel.pasti 011-8191136

FIAT PUNTO Cabrio, vendesi. 0338-2689764

lato guida, per Peugeot cambio volante. 5248125

AMPLIFICATORE GMA200 adattatore per amplificatore CD RD 100, casse per Fiat Punto e Audi, vendesi. Tel. pasti 011-2205325

AMPLIFICATORE 4x80W, a L.200.000. 011-7397149

ANTIFURTO alzacristalli elettrici, vendesi a L.750.000 non trattabili.

modello 751OR, frontalino, RDS, , 2x25 Watt, toni sa altoparlanti Coral CX915, vendo a L.300.000 trattabili. Tel. 0347-2719199

ALPINE vendo a L.400.000. Tel. ore 18/20 o chiedere di Mara. 011-7397149

AUTORADIO AUTOVOX sintonia digi-, memoria, autoreverse, orologio, etc., vendo a L.100.000. Regalo coppia di casse. 0339-6150841

AUTORADIO GBC autoreverse, vendo a L.100.000. 011-8814021

AUTORADIO completo di frontalino, vendesi a L.60.000. 0347-

AUTORADIO autoreverse KRC , vendesi a prezzo cordano.

Sony C670, RDS, Watt, telecomando joystick, perfetto, vendo a L.400.000. 0348-3014047

AUTORADIO ND6 frontalino, altoparlatori, autoreverse piu' casse 40W Coral, 8 anni garanzia, vendo L.150.000. 011-

AUTORADIO PANASONIC R113G, 25x4, preamplificata, 20 stazioni, meccanica perfetta, vendesi a L.150.000. Alex 0335-6544343

AUTORADIO compreso di equalizzatore, vendo. pasti 011-6271755

9500 RDS, con CD, amplificatore Alpine, 50Watt per canale, Sub Woofer Coral mod. minitarina, vendo a 0338-

AUTORADIO KE5003, come , vendesi a . Tel. serali 011-219014

AUTORADIO PIONEER con baule CD, vendo a L.700.000. Tel. 18/20 e chiedere di Mara. 011-7397149

AUTORADIO SO RDS, vendo L.250.000. Tel.h.20/21 011-

AUTORADIO SONY frontalino, nuova, vendo a L.200.000. Tel. serali 0335-6870224

AUTORADIO (n.2) estraibile radio/cassette, radio/cd, vendesi a L.50.000 cad. trattabili. serali 011-4375068

AUTORADIO KEN 86000 RDS, vendesi a L. . 011-9874820

AUTORADIO frontalino, vendo L.100.000. 0335-6740777

AUTORADIO estraibile, con libretto istruzioni, a L.35.000. Tel. serali 011-363005

BARRE DUOMI CMT per VW Golf 3^serie e Passat del '90 in poi, vendo a L.50.000. Antonello 011-7802962

BARRE PORTATUTTO in acciaio, originali Fiat, e vasca per baule, per Marea SW, ancora in imballo originale, privato vende. 011-3183091

BULLONI ANTIFURTO (n.4) ruote Fiat Punto, a L.40.000. 011-3178278

per Fiat Panda Young, vendo a L.150.000. 656596

CARRELLO con chio, di scorta, ammortizzatori, peri nuovo, vendesi a L.1milione. 011-7394683

CARRELLO APPEND lance Baltl, come nuovo, portata kg.300 a pieno carico, vendesi a L.700 . 0360-357041

CARRELLO vendesi. Serali 011-4240645

CARRELLO APPENDICE coperchio in lamiera, vendo L.400.000 trattabili. 0336-8314858

CARRELLO porta-autovetture, senza targa, no bollo, 011-4116216

CARRELLO APPENDICE Movel, in alluminio, ottimo stato, vendesi a L.500.000 trattabili. 011-8978364

RELLO APPENDICE con coperchio, usato poco, vendesi. 011-798142

CARRELLO PORTAMOTO specifico, omologato per 2 moto, anno '89, come nuovo, completo di ruota di scorta, vendo a L.1milione. Tel. serali 011-822366

CASSE ANTERIORI per Punto, , valore L.90.000, piu' antenna telluccio, vendesi a L.40.000 011-2478965

CATENE Konig 020 GT, nuove, compresi cavi emergenza batteria in regalo, vendesi a L.50.000. Tel. pasti 011-4346289

CATENE DA NEVE per Y10, Fiat Uno o Panda, vendesi a concordare. 011-6638191

CATENE NEVE come nuove, vendo a L.35.000; portapacchi per auto con naline a 011-503596

CENTRALINA Renault Clio 16V, vendo a L.350.000. 0339-6582912

GOLF (n.4), , '90, vendo L.150.000 trattabili. 011-8054249

CERCHI IN LEGA (n.5) per Lancia Delta HF Turbo, per gomme 185/60/R14, perfetti, vendesi a L.250.000. 0347-9348389

IN LEGA (n.5) gommati 70%, piu' autoradio Pioneer estraibile, vendesi. Chiedere Cristian 0330-531476

IN LEGA originali Abarth, da 13", vendo a L.300.000; inoltre, barra Duomi Sparco, per A112, a L. . 0123-40235

CERCHI IN LEGA per Lancia Delta 1.3 LX, vendesi. 011-331192

CERCHI IN per Peugeot usati pochissimo, a prezzo interessante. 011-6800563

CERCHI LEGA OZ copertoni (n.4) Kleber 155/70 a bulloni, molto belli, vendo L.750.000. 011-218452

CERCHI (n.4) Cromodora 13x5, da restaurare, vendo a L.120.000 in blocco. Tel. o segreteria 011-4155723

CERCHI LEGA (n.4) 13", modello Abarth, 5 razze, piu' 4 gomme nuove, 165/65/13, vendo

con gomme al 30%, 205/50-16, originali Fiat Coupe' turbo plus 16V, vendo a prezzo trattabile. 0338-9061111

CERCHI LEGA misura 7x15, originali BMW, modello stella, vendo L.600.000 . Tel. pasti Luca 0161-424241

CERCHI LEGA originali Fiat, a 7 razze, per Brava, pneumatici Michelin Energy 185/60 R14, nuovi, vendo. 0347-

CERCHI LEGA per BMW serie 3 e 5, per auto dal 19 al 1985, vendesi. 011-8953280 0347-0489759

CERCHI LEGA per BMW 3^serie, misura 7x15, 2 anni di vita, vendesi, volendo completa pneumatici 205/60 R15 L.1.600.000. Tel. serali 0338-9022564

CERCHI VW/Audi, modello Cignus 14", 3 vendesi L.550.000. 011-823217

CERCHI (n.4) acciaio, 15", gomme Pirelli P4000 195/70, usate 50%, smontate da Alfa Romeo, vendesi a L.300.000 con copriruote. Pomeriggio 011-6800183

CHI (n.4) per Fiat 126 e simili, misura 125 SR12, vendesi a L.80.000 trattabili. Omaggio catene. 0339-2737107

CERCHI per VW Maggiolino e Maggiolone e altri pezzi di ricambio, vendesi a modico prezzo. 0335-412478

CERCHIONI IN LEGA (n.5) Cromodora, diametro 13x5 T, vendo a prezzo molto interessante. Tel. 011-95

CERCHIONI (n.4), per Hyundai, vendo a L.120.000. Tel. dopo h.18.00 011-9266011

CERCHIONI (n.5) di cui 1 gommato, 185/70/14, copricerchi, Romeo 75/90, Giulietta, Alfetta etc.., adatti invernali, vendesi. Tel. serali 011-3195206

CERCHIONI per Fiat 126, in buono stato, misura 145/12, vendo a L. trattabili. 011-3681065

CITROEN BX 1.8 buone condizioni, vendesi per recupero pezzi di ricambio. 011-9338235 011-9533745

COFANO Fiat Panda, da verniciare, vendo a L.100.000; 2 cerchi lega, pneumatici gommati Michelin MXV 3, 185/60 R14, L.100.000 cadauno. 011-334396 0339-3163548

COPPE RUOTE (n.4), per Alfa 33, piu' portapacchi per auto con canalina e copriruote, vendesi.

COPRIAUTO CERATO usato pochissimo, per Fiat Uno, vendesi a L.50.000. Tel. pasti 011-9722254

COPRISEDILI Renault 21 Nevada SW, tessuto Valentino, su misura, lellino per sedile, nuovissimi, imballati, vendesi a L.250.000. Tel. serali 011-9968576

CRUSCOTTO COMPLETO per Mini Coupe' 1.3, vendesi a L.200.000; altri ricambi disponibili. 011-7802583

FIAT 600 1975, senza targhe, motore in buone condizioni, interni originali, ottimo per pezzi di ricambio, vendesi, vero affare. 011-9056062

FODERE SEDILI per Lancia Thema, in alcantara beige ed inserto fantasia, su misura, vendesi. Tel. dopo ore 20 011-4520728

AUTORADIO Pioneer KEH 8200, vendo L.250.000. 0368-202369

GANCIO TRAINO per Audi d A6 Berlina e SW, nuovo, vendo L.500.000. 011-8981134

MICHELIN nuove, rgy, misura 165/70/R13, complete di cerchio, vendesi. 011-3295472

155/13, vendo a L.35.000; 4 gomme misura 145/13, battistrada, vendesi in blocco a L.150.000. 011-3470831

GOMME ANTINEVE (n.2) 135/70 R13, vendo a L.70.000 e n.1 gomma nuova Good Year 155/70 R13 a L.70.000. Tel. 011-9012685

ANTINEVE (n.2) Michelin, 165/65/14, vendesi a L.200.000 trattabili.

GOMME E (n.4) misura R13, con cerchioni, vendo a L. Tel. 011-9469867

ANTINEVE (n.4) cerchi da 13", 165/65/13, pay Fiat Punto, Panda ed Uno, vendesi a L.400.000 trattabili. 011-306454 011-4050563

GOMME (n.4) chiodate, non ricoperte, cerchioni, misura 145/13, vendo L. 011-928311

CHIODATE (n.4) 165/65/14, con cerchione, vendo L.200.000 trattabili. 011-219014

CHIODATE (n.4) complete di cerchione, 135/13; 4 gomme da 155/13 con cerchione; 4 gomme termiche antineve 155/13, 011-

(n.4) renti, Maloja, 165/70/R13, con cerchi, si a L.250.000. pasti 011-285063

GO MICHELIN 195/60 R15 al 60% a L.50.000 cadauna; gomme Bridgestone R15 al 40% a cadauna. 011-4701589 - 0338-697565

GOMME PI D 165/65 R13, con 4 cerchi, L.160.000; ruota di scorta per Fiesta/KA, L.70.000; 2 gomme nuove, 135/R13, L.60.000. 011-

(n.2) 175/70/13, vendesi. Tel. pasti 011-8271755

PIRELLI (n.2) P600, 225/55/14, vendesi a L.100.000; 4 gomme Pirelli 145/65/13, vendesi a ; 4 cerchi lega, invocanti Mini Coupe', vendesi a L.150.000. 011-7802583

PIRELLI (n.4) P6000, cerchio, nuove, misura 205/50/15, vendesi a L.1.

GOMM CHE (n.4) antineve 185/65 R15, ideali Alfa 156-164, Lancia Kappa, Fiat Croma, ecc..., condizioni al 90%, vendo a L.380.000.

GOMME (n.4) 185/55/15, inoltre 4 gomme 195/55/15, vendesi a L.80.000 cadauna. 0338-8457254

GOMME (n.4) 185/55/14 e 4 175/60/14, vendo a L.50.000 cadauna. 011-736477

(n.4) 205/50 16 al 60%, per Lancia Delta Evoluzione o Fiat Coupe', vendo a L.120.000. 011-6066842

(n.4) per Citroen AX GT 1.4, modello 165/60 R 14, piu' interni e n.4 cerchi in lega, vendesi. 011-495681

(n.4) seminuove, con cerchi nuovi, misure 185/55/15, adatte VW Golf GTI 16V e altri modelli, privato vende. 011-9632717

GOMME (n.4) seminuove, 185/70/14 T, con cerchioni, vendesi a L.200.000. Tel. serali 011-9850347

GOMME (n.5) 155/70 R13, vendo in blocco ad ottimo prezzo. 011-3581009

GOMME (n.5) d'epoca, 4 nere, 1 con fascia bianca, n.72513, marca Dunlop, vendo 011-2264763

OTTICO posteriore sinistro, per BMW 320, anno '85, e specchi retrovisori esterni, vendesi. 011-8052737

HARD-TOP colore rosso, per Fiat Barchetta, come nuovo, vendesi. Tel. pasti

HARD-TOP verniciato argento metallizzato, per Barchetta, come nuovo, vendesi 0141-979278

INTERCOOLER per Fiat Punto TD, 4 mesi, vendesi a L.750.000 Tel. 0339-2146185

PELLE colore beige, per Chrysler Voyager, anno , vendo a L.1milione. 0338-

INTERNO COMPLETO piu' altre parti di ricambio per Fiat Punto 75 ELX, 5 porte, vendo. 0330-211586

KIT ASPIRAZIONE per Opel Tigra e Corsa 1.4 o 1.6, come nuova, vero affare, vendesi 0338-7189623

LETTORE CASSETTE Clarion, 2x25W, vendesi a L.90.000; 4 casse nuove, per Fiat Punto, vendesi a L.90.000. Tel. cena 011-9012885

LIBRETTI MANUTENZIONE e oggettistica auto d'epoca, marca Lancia, vendesi anche in blocco. 0347-7298529

MARMITTA SPORTIVA ed Eprom modificata per Fiat Cinquecento Sporting, vendesi a L.350.000 trattabili. 0123-27527

MOTORE 900 punterie idrauliche, per Fiat Panda e Cinquecento, nuovo, vendesi 0347-2257556

MOTORE A112 rifatto, pochi chilometri, vendo L.400.000. . serali 011-3199180

MOTORE CAMBIO INTERNI pianale Hi-Fi 300W e varie parti meccanica e carrozzeria, per Fiat TC Abarth, stato, vendo. 0347-9346389

MOTORE CAMBIO interni e numerosi ricambi di meccanica e carrozzeria, per Alfa Romeo 145 16V, vendesi. Tel sera 011-9850178

E CAMBIO BRAVO 16V vendesi causa sinistro. 0335-3539

MOTORE E CAMBIO Opel Kadett 1.4 GLS, pezzi di ricambio e parti di carrozzeria; 8 gomme 6.70/15, 15 tele, nuove, ricoperte, vendo. 011-31

MOTORE E CAMBIO VW Maggiolone, vari pezzi piu' sedili del campione del mondo, vendesi. 0335-412478

MOTORE E CAMBIO Renault TSE 1.4, vendo a L.600.000. 011-9352468

MOTORE pneumatici 175/65, volante, fanaleria, porte, portellone, cerchi, cambio, interni, Opel Corsa, 1992, catalitica. 0347-9801568 0121-393947

e altri pezzi meccanici, per Lada Niva, vendesi. 011-9243051 -

MOTORE porte ed interni, Alfa 33, '94, vendesi a modico prezzo. 011-8321552

PARABREZ Lancia Thema e Fiat Croma, Tipo, Tempra, inoltre coda e parafanghi per Y10, vendesi. Tel. pasti 011-378745

PARAURTI per Renault Alpine, si a . 011-

PARAURTI ANTERIORE per Fiat Coupe' e paraurti posteriore per Fiat Punto, vendo. 011-7391112

PARAURTI POSTERIORE Fiat Uno, vendesi a prezzo da concordare.

PARAURTI Ford Fiesta modello, nuovo, vendesi a L. 011-9624365

PARAURTI bull-bar, predisposto verricelli Warn, a L.600.000, piastra protezione inox a L.100.000; pedane sottoporta a L.300.000, tutto per Feroza. Tel serali 011-8872452

PARTI CARROZZERIA per Volkswagen Polo anni '90/95, compresi vetri laterali e marmitta completa, vendesi a prezzi modici . ore 19/21 011-

PER FIAT PUNTO vendo: paraurti anteriore/posteriore, volante pelle Nardi, pannello Phonocar completo Corsi EXP323 potenza 011-9191135 0347-5842547

DI Fiat Campagnola, causa demolizione, vendesi. Chiedere di Roberto 011-8609196 0347-1569613

PEZZI RICAMBIO per 164 Super, vendo. 0347-2785989

PEZZI RICAMBIO per Uno D anno '85, a prezzo interessante 4168468

AUTO Coral, 150W, per Fiat Punto, vendesi a L.200.000 trattabili. 011-3112480 0338-9629349

PIANALE FIAT UNO 100W Coral, usato 8 mesi, vendesi a L.250.000 1-

BAGOMATO per Fiat Uno, woofer Ciare, midrange e tweeter Peerless, potenza 200 W, vendo L trattabili. 0347-4295985

PIANALE Fiat Uno vecchio modello, in legno, moquette nera, 2 casse 100W cadauna, 2 woofer e 2 tweeter, vendo a L.300.000 non trattabili. 011-7765388

completo di 10 casse, fer, midrange e tweeter, ed amplificatore Alpine, vendo a modico prezzo. Pasti 011-7802731 - 0338-4530454

PIANALE per Fiat Punto, completa casse Coral, Tel pasti 011-

PNEUMATICI ANTINEVE (n.2) 145/13, cerchi, come nuovi, vendesi a L.80.000. 011-811035

PNEUMATICI CONTINENTAL (n.2) Sport Contact, 185/55/R15, 81V CV-51, in buono stato, a L.200.000 Regalo 2 pneumatici. Tel ore 9/13 011-9092233

PNEUMATICI PIRELLONE (n.5) seminuovi, misura 175/70 R13 82T, con cerchione, vendo a L.50.000 cadauno. 011-3352814

Energy, misure 175/70-13 e 155/70-13, come nuovi, vendesi a L.50.000 cadauno. Tel. serali 011-295818

Energy, 185/60/R14, seminuovi, vendesi a T-2425264

PNEUMATICI (n.10) varie misure, occasione, adatte a revisione, vendo. Massima serieta'. 011-2264182

PNEUMATICI (n.4) 175/70/13, di cui 2 completi di cerchio e 2 185/60/14, piu' pneumatici da neve 165/13, vendesi. 0347-3582035

(n.4) 205/60/R15, in blocco a . 011-

MATICI (n.4) Kleber, 205/70 HR14, nuovi, vendesi. Tel. pasti 011-9481038

PNEUMATICI (n.4) Michelin MXT 175/65 14, al 50%, vendo L.70.000 011-6902689

PNEUMATICI (n.4) adatti a cerchio 14 e 15, per alte velocita', 011-2202965

PNEUMATICI Michelin XVS misura 185/70/HR14, completi di cerchioni, discrete condizioni, vendesi a L cadauno. 011-724891 011-703803

145/13, cerchio per Fiat Ritmo, vendesi a L.50.000 011-210078

vendo L.20.000 Tel serali

PORTAPACCHI in alluminio, con due, vendesi a L.30.000. Tel pasti 011-

PORTAPACCHI per Fiat Panda, usato pochissimo, vendesi a prezzo da concordare 011-2261929

PORTAPACCHI per canalina, n.2 ruote complete con gomme antineve per A112, occasione, vendesi. 011-351348

PORTAPACCHI universale L.20.000 a neve, n.2 ruote per Fiat Uno, vendo. 011-213089

PORTASCI FAPA con antifurto, adattatore, per Fiat Uno, Tipo e Golf 3^serie, vendesi a L.50.000. 011-9598251 0347-7854894

PORTASCI FAPA con chiave, pari al nuovo, per Fiat Uno, vendo a L.50.000 pasti 011-8952990

PORTASCI FAPA per Fiat Panda, chiavi, vendo a L.50.000 Tel. serali 011-9378421

PORTASCI FAPA Fiat Uno, vendesi a L.100.000. Tel. pasti 011-285063

PORTASCI FAPA universale, chiusura a chiave, non magnetico, vendo L.100.000 Tel. 011-9172540

PORTASCI (6 pala) per Y10, serratura e chiave, ancora imballato, vendesi a L.70.000. Tel. serali 011-6499561 - 0338-5446906

ATA asti portatutto per autovettura con canalina, vendesi a L.20.000 Tel. pasti 011-4346289

PORTASCI magnetico Fapa Primil, usato, vendo a da concordare 2310724

PORTASCI per Fiat Tipo, 2 gomme neve, vendo. 0347-9653197

PORTATUTTO FAPA con attacchi, Fiat Cinquecento o Seicento, come nuovo a L.60.000; faro anteriore Volkswagen Golf, L.40.000 Tel. 17/21 0335-6773915

PORTATUTTO per Fiat Uno 3 porte, nuovissimo, vendo 011-4312954

PORTATUTTO auto con canalina, vendesi a L.25.000 011-2476985

T 21 1.8 GTS impianto GPL, vendesi per pezzi di ricambio a prezzo interessante. Tel. pasti e chiedere Fa- 0121-91494

RETE METALLICA nera, per divisione auto SW box animali, cm 65x121, piedini regolabili, vendo a L.20.000 011-

RICAMBI DYANE motore, cambio e vari pezzi di ricambio, vendesi a prezzo da 0348-2664046

RICAMBI Cherokee, Wrangler, CJ, motore, telaio, carrozzeria, kit cerniere, paraurti, gomme, cerchi, tela, plastiche, interni, vendo 011-530419

e carrozzerie e interni, fodere , accessori, cha sportive, per Berlone X1/9 e Lancia Beta vendesi 0338-

RICAMBI meccanica e carrozzeria per Audi 100, anno '85, vendo a prezzo sfare. 011-213506

RUOTE CHIODATE 165/X13, in buone condizioni, L.30.000 cadauna. 011-2731298

RUOTE COMPLETE (n.4) originali, metallo, Mitsubishi Pajero, vendo a L.280.000

RUOTE COMPLETE (n.5), Fiat Uno Fire, misure 165/65 R13, seminuove, vendo L.100.000 non trattabili. 0121-

RUOTE IN LEGA da 15", con gomme 195/60 15, vendesi a L.300.000. 0335-

RUOTE LEGA (n.4) per Lancia Delta LX, con montati copertoni Pirelli P6, in buonissimo stato, vendo. 011-4312954

RUOTE (n.2) misura 165/65/14, Good-Year GT2, 50%, con cerchioni, do a L.100.000. 011-9831532

RUOTE (n.5) 165/65 R 144 per Regata, 4 molto belle, tutte complete di cerchioni di ferro, adattabili Punto e Y, vendo a L.150.000. 011-758806

SEDILI Fiat Coupe', in tessuto, ancora imballati, nero, vendesi a 011-8976096

SEDILI VW Maggiolone campione del mondo, vendesi a L.300.000. 0335-

Chicco, da kg.0/16, doppio regalo, vendesi a L.50.000

SEGGIOLINO AUTO kg.10, a L.50.000 011-341163

SEGGIOLINO AUTO nuovo, vendesi a .000. 011-296510

SERIE NOTTOLINI chiave, per Lancia K, nuovi, vendesi a L.300.000. Tel ufficio 011-3290676

SERIE PASTIGLIE freni anteriori per BMW serie 3, anni 83/90, originali Bendix, vendesi. Tel serali

PER FIAT 605L, 9, mai usato, ancora (acquistato per errore), vendo a L.30.000 011-2481341

SUBWOOFER PIONEER amplificato, per auto, vendesi a L.250.000 011-8000016

TELO COPRIAUTO per utilitaria, usato pochissimo, vendesi a L.50.000. 011-3090291

TELONE AUTO media dimensione, usato pochissimo, vendesi a L.32.000 Tel serali 011-9842779

e catalizzatore per Renault Clio 1.8 16V, Tel pasti 011-8007131

TURBINA nuova, interni, fanaleria, vetri, gomme, parti meccaniche, elettriche Renault 11 turbo RST cv.115, cerchi 15" 5 fori. 011-7802731 - 0338-4530454

VOLANTE A CALICE pelle nera, 3 razzi, Sparco, ancora imballato, vendo causa errato ordine L.60.000 011-

VOLANTE a calice, completo di mozzo, entrambi Momo, per Fiat Panda o Y10, vendo a L.100.000. Tel. serali Antonello 011-7802982

WOOFER CERWIN WEGA (n.2) diametro cm 20, vendesi a L 0339-2146185

111 AUTOMEZZI domanda

111/1

auto, fuoristrada, furgoni, massima valutazione, pagamento immediato contanti, permute.

C. Moncalieri 310, Torino
Tel. 011.6611370
0335.6192718

anni '80, cercasi 0161-

111/2

1.9 TD berlina, cv.90, colore argento, anno '95, in acquisto solo se rivitata 0347-6962273

111/4

o similari, anche non in perfette condizioni, signora neopatentata, cerca in acquisto con pagamento in contanti.

111/5

620/650 anno '94/96, letto, interni pelle, cercasi in acquisto. 0347-4768375

111/8

348 TS 1991/92/93, cerco in acquisto. 0338-4640430

111/9

AUTO con impianto metano o GPL, buone condizioni motore e carrozzeria, massimo km 80.000, acquisto da privato massimo L 011-8004345

4X4 in acquisto quotata Quattroruote 011-730674

PANDA O UNO dal 1989 in poi, anche da riparare, acquisto purche' a prezzo modico. 011-503908 0335-4198079

PUNTO 75 ELX cercasi in acquisto con pagamento in contanti, massima spesa L.7milioni

UNO FIRE 45 o Panda 750 Fire, 88 in poi, possibilmente revisionata o a posto, cercasi in regalo o con minima spesa. 011-254980 0347-9147263

111/11

ANNUNCI ECONOMICI su TuttoAffari? Chiama il 011-5152

111/17

VECTRA 1.6 16V anno '96/97, berlina, cercasi in acquisto 011-8983174

111/19

993 CARRERA 4 o mod.Carrera 4 an, con modifiche effettuate da officina Porsche, pochi chilometri, cercasi in acquisto, pagamento contanti 0338-4840430

111/20

MEGANE SCENIC acquisto a quotazione Quattroruote 011-2621779 - 011-2623038

111/24

MR2 T 1993/96 a Colica Carlo Sainz '92, cerco in acquisto

111/26

POLO 1.0 in acquisto 011-4153954

111/27

AUTOMOBILE vedova con 3 figli, bisognosa, cerca in regalo. 011-3497672

AUTOVETTURA RECENTE incidentata o con motore , cerco con pagamento contanti serali 0338-

AUTOVETTURA cercasi in regalo 0347-0342948

MONOVOLUME o station wagon diesel, subentro leasing o permuta. Tel serali 011-9282677

RENAULT CLIO/P 106 anni '91/93, massimo cc 1200, cerco in acquisto con pagamento in contanti (con vettura) quotazione Quattroruote 011-734792

VETTURA SW benzina, acquisto Se 011-8004329 - 0347-4269180

111/28

RESTAURI AUTO D'EPOCA CARROZZERIA ITALIA
di Domenico Lagorio

DI TORINO: VIA LAJOLO 4
TEL. 011.25.85.18

111/29

MITSUBISHI PAJERO ben tenuto, con pochi chilometri, privato cerca in acquisto. 011-9174580

PAJERO Defender 90, Terrano, Frontera, immatricolati autovetture, anno '92/93, ecodiesel, privato acquista con pagamento in contanti a prezzo ragionevole. 0123-27527

111/30

Opel Corsa, 1995, cercasi. Tel. pasti 011-282605

CHIONI (n.4) 16", Nissan Pa, cercasi in acquisto. 011-9376166

SUBARU acquisto Tel. serali 011-4732518

ALFETTA 2.0 anno '79/80, cercasi in acquisto. 011-9277807

PARAURTI anteriore e posteriore, piu' specchietti elettrici riscaldati, per Thema S, cerco. 011-9065364

PER AUDI A4 anno 1997, ricambi: radiatori, mascherina, parafanghi anteriori, cofano, etc ..., acquisto. 0347-

PER MERCEDES 200 E anni '85/89, ricambi di carrozzeria, acquisto. Tel. serali 011-9170490

SEDILE destro, per Fiat Ritmo 70, cercasi in acquisto. 0347-

SEDILE ANTERIORE lato guida, per Fiat Ritmo 4 fari, cercasi. 011-8490583

SEDILI IMBOTTITI (n.2) preferibilmente con poggiatesta, per Fiat Panda, cercasi in acquisto.

112 CICLOMOTORI < 50 CC

112/1

50 SR scooter vendo L.2milioni. 011-9621023

50 TUAREG vendo a prezzo modico. 011-9811515

RALLY ben tenuto, vendo a L.2.800.000 trattabili. 0339-5203549

RALLY buone condizioni, anno '95, lire arancione, vendesi a L.2.200.000 trattabili. 0368-225025

RS 50 R G REPLICA lire '97, sempre in box, km.37.000, estetica da vetrina, vendesi a L.3.300.000. Tel. se- dopo ore 20.00 011-5174032

RX in buono stato, anno '95, km.3.000, vendo. Tel. pasti 011-9192165

SONIC 50 km.2.000, giugno '98, con garanzia, vendo a L.3milioni non trattabili 011-3172638

SONIC km 2.400, 7 mesi, raffreddamento a liquido, freno a disco, azzurro metallizzato, tagliandi Aprilia regolarmente eseguiti, 3 anni garanzia, vendo. Pasti 011-7802731 - 0338-

112/2

50 variomatic, monomarcia, vendesi a L.150.000. Tel. serali 011-6811158

50 vernice metallizzata, km.2 originali, vero affare, vendo causa inutilizzo. Tel. ore 19/21 011-679411

MOSQUITO anni '50, completo, funzionante, libretti, vendesi. Tel. pasti 011-4051612

VIP 50 8 marce, km.6.000, usato pochissimo e bene, condizioni perfette, vendo a L.600.000. 011-855234

XLE 50 ENDURO ottimo stato, sempre in box, freni a disco, raffreddamento a liquido, bauletto, vendesi a L.1milione trattabile. Tel. serali 011-285326

112/3

come nuovo, vendesi a prezzo da re. Vero affare. Tel. pasti 011-9491326

SCOOTER SPEED FIGHT '97, completamente originale, rosso, raffreddato a liquido, vendo a L.3.

SPEED di vita, km.800, vendesi a L.2.600.000. Tel. serali 011-4515065

50 raffreddamento acqua, km.8.000, mai incidentato, ben tenuto, vendesi a L.3.500.000. Tel. serali 011-9914381

112/4

APE 50 in ottime condizioni, anno '91, vendesi. 011-8993597

BRAVO buone condizioni, attualmente funzionante, vendesi. 011-7788317

BRAVO colore rosso, monomarcia, come nuovo, usato pochissimo, ruote in lega leggera, vendesi a prezzo trattabile. 011-9003317

BRAVO monomarcia, colore blu metallizzato, nuovo, vendo a L.1.500.000. 011-3499367 0141-935231

BRAVO variatore, ruote lega, borse, parabrezza, condiziona, vendo L. 011-5670629

'77, targato, chissimo, perfettamente funzionante, vendesi a prezzo interessante. 011-3835745

CIAO 50 buone condizioni, con documenti in regola, vendesi a L.300.000. 011-4347974 0347-4231165

CIAO PX ottimo stato, vendesi a modico prezzo. 011-2624497

CIAO come nuovo, vendo a L.500.000. Tel. serali

CIAO estetica da vetrina, vendesi. 011-7391112

in ottimo , vendesi. 011-6958128

CIAO nuovissimo, vendesi. 011-3090295

CIAO vendo a L.500.000. 0347-

ANTI T tipo FCSIT, 1995, cambio automatico, parabrezza, cc.49.4, potenza CEE 2.6, kw.6.500, vendesi. 011-6612431

NRG MC2 FERRARI 50 anno '98, ottime condizioni, vendesi a L.2.800.000 trattabili. 011-4150343

MC2 colore grigio metallizzato, '98, a L.2.500.000 trattabili. Tel. dopo le ore 21

MC2 scooter raffreddato a liquido, metallizzato, anno '97, completamente originale, vendo L.2.950.000. 0339-4096364

NRG SCOOTER o a liquido, anno '96, grigio metallizzato, non elaborato, condizioni, a L.2.700.000 0339-3370182

NTT colore bianco e blu metallizzato, anno '95, km.14.000 originali, ben tenuto, qualsiasi prova, vendesi a L.2.400.000 . 011-740034 0347-2967950

SCOOTER NRG ottime condizioni, blu metallizzato, ottimo affare, vendo per inutilizzo. Tel. pasti 0337-227055

50 revisionato, 2 laterali, parabrezza, molto bello, marmitta nuova, vendo a L.530.000. 011-4032794

ben tenuto, vendesi a modico prezzo. 011-3172758

con 2 borsoni laterali originali, come nuovi, vendesi separatamente. 011-351348

motorino '94, variatore e lampeggianti, buone condizioni, vendesi L.850.000 trattabili. 011-545820

SUPER BRAVO 50 km.11.000, variatore, ruota in lega, sella lunga, contachilometri, vendo per inutilizzo L.400.000. Tel pasti 011-9015468

VELOFAX ciclomotore ruota alta, con motore scooter 50, anno '97, colore bianco, come nuovo, privato vende a L.1.500.000 trattabili 011-9207558

VESPA 125 GTR anno '73, 2.770 originali, come nuove, radiata d'ufficio, con documenti, vendo L.500.000. 011-4159108

VESPA 50 marce, blu metallizzato, stato, L.1milione. No perditempo. pasti 011-7712143

VESPA 50 SPECIAL colore bianco, come nuova, ben tenuta, vendesi a L.1milione. 011-9415670

VESPA 50 bellissima, vendesi causa inutilizzo. Tel. negozio 011-9236114

VESPA 50 colore rosso, zioni, libretto. a L.700.000 0347-7748750

VESPA ET2 50 colore nero, 1 anno di vita, bauletto, parabrezza, pochi chilometri, L.3.100.000 non trattabili. Serali 011-9845401

anno '94, colore blu, buono stato, vendesi a L.1.500.000 . 1-

2/5

AP 50 anno '97, come nuova, km.4.000, colore verde acqua marina, vendesi. Tel. serali 011-9941403

SCOOTER AN150 grigio e nero metallizzato, come nuovo, km.1.000 percorsi, accessoriato di bauletto, portapacchi e 2 caschi affare, privato vende a L.4.200.000. 011-3060530 - 0368-999656

SCOOTER CATANA LC grigio metallizzato, km.2.300, come vendesi 011-3094230 - 0339-6710792

112/6

ATALA 50 blu metallizzato, come vo, km.500 circa, vendo a L.1.800.000 causa inutilizzo. 011-621614

ATALA MASTER '92, pochissimo, a L.400.000. serali 011-6810404

LL 3 marce, km.6.000 reali, '99, vendesi a L.900.000 trattabili 011-9065716

BENELLI bellissimo, vendesi a L.450.000. 011-7701406

BENELLI 50 in buono stato, vendo a L.350.000 trattabili. 011-7397324

L 50 1978, in ottimo stato, assicurazione fino al 31/12/99, vendo a L.400 000 trattabili. Tel pasti 011-3820740

CAGIVA E 50 km.3.800, ben tenuta, assicurazione pagata a tutto il '99, vendo a L.1.500.000. 0338-2103100

CAGIVA SUPER CITY 50 Like Explo- 6 marce, anno '94, vero affare, vendesi a L.900.000 trattabili. 0121-352900

15 tenuto bene, marzo '96, vendesi. Tel. dopo ore 18 al martedi' e al giovedi'. 0339-5820170

GILERA RUNNER 50 5 mesi di vita, km.250, colore rosso con scudo e faro leggermente crepato, vendesi a L.2.600.000 trattabili

SH '97 anno '97, km.3.000, ottime condizioni, vendesi Tel serali 011-9460137 - 0339-3376510

ITALJET 50 km.800, nuovo, vendo a da concordare Tel. negozio 011-4526821

perfetta, revisionata, '92, vendesi. 011-9422885

LAMBRETTA J50 colore acqua marina, completamente funzionante, vendesi ad amatore, L.600 000 011-

LEGNANO anni completo, funzionante, con libretti, vendesi. Tel. pasti 011-4051512

MALAGUTI 50 con documenti, vendesi a L.150.000. Tel. serali 011-8065221

MALAGUTI scooter colore bordeaux metallizzato, km 2.500, vendesi a L 2 500 000 trattabili. 011-4150871

MALAGUTI DRIBBLING accessoriato, vendesi a L.1milione. 011-3094604

MALAGUTI DUNE anno '91, ultima serie, elastart, perfetto, cedesi causa inutilizzo. 0347-2693548 - ore serali 011-

MALAGUTI F12 a liquido, doppio freno a disco, anno '98, bordeaux, completamente originale, vendesi a L.3.100.000. 0330-541251

FULL , come nuovo, vendo. 011-3582997 - 0339-3483319

MALAGUTI FIFTY IF incluso casco, vendesi a L.950.000 Tel. 011-351916

MALAGUTI FIFTY TOP ultimo modello, sempre in box, buone condizioni, vendo a L.1.700.000. Tel. serali dopo 011-5174032

MALAGUTI FIFTY 8 marce, vendesi a L. 0123-60229

MALAGUTI FIRE FOX anno '97, colore blu, km.2.000, raffreddamento liquido, non incidentata, vendesi per inutilizzo 011-8277407

MALAGUTI MINICROSS 3 anni vita, vendesi.

MALAGUTI PHANTOM F12 blu, con raffreddamento ad aria, (premio di concorso), vendesi per inutilizzo a prezzo trattabile. Tel. serali 011-501582

MALAGUTI SCOOTER Crosser 50, blu metallizzato, luglio , in garanzia, 350, per inutilizzo 011-4702732 -

MBK OVETTO marzo '98, km.2.500, colore verde mare, vendesi 011-3118885 - 0339-2633118

rosso, senza libretto, motore 4 marce, senza libretto ma con regolare denuncia rimarchio, L.200.000 non trattabili. Tel pa- 011-2054717

MINIMOTO motore Polini, modello Suzuki, vendo a L.1.200.000. 011-2056643

MOTO CROSS per bimbo 10/12 anni, KTM cc.80, usata, vendesi. Tel. chiedere di Claudio 011-9047543

NSU '60, buone condizioni, con documenti, . 0124-77210

bianco e az- metallizzato con espansione frizione e variatore, 10 mesi di vita, marzo '98, vendesi a L.3milioni trattabili. 0338-7576719

CALIFFO 50 '85, per- funzionante, gommato nuovo, vendesi

50 colore , km.200, causa inutilizzo vendo a L.800.000 trattabili. Tel.pasti 011-337122

RIZZATO CALIFFONE 6 marce, motore Minarelli, vendesi L.500.000. 011-

RIZZATO CALIFFONE del 1993, in buone condizioni, vendo a L.430.000. Tel. 011-4324733

SHERCO Minarelli cc.50, ver- . Tel. pasti 011-9342941

YAMAHA NEOS SCOOTER ottimo , pochi km., vendo L.2.500.000. Tel. serali 011-3580508

SCOOTER .4.000, anno '98, vendesi a L.1.800.000. 0347-755255-4

112/7

BAULETTO PER SCOOTER o qualsiasi moto con staffe di fissaggio, usato pochissimo, vendesi L.70.000. 011-

LATERALE in vetroresina, per Honda CBR 600, vendo a L.150.000. 011-2426112

CASCO AGV integrale, fibra di carbonio, tg M58, ottimo stato, vendesi a L.170.000, colori bianco, nero, rosso, in regalo sottocasco nuovo. 011-3178278

CASCO UVEX SPIDER 2000, nero, argento o fucsia, tg.56/60, a prezzo da concordare 0348-2310724

GIUBBOTTO 48 motorino piaghevole, adatto a camperisti e campeggiatori, ingombro minimo, ancora da rodare, vendo L.1.800.000. 011-3833043

COMPLETA per Phantom F12, ad aria, vendo. 011-7391112

cc.80, pg Malaguti Fifty HF, ad aria, mai usato, da rodare, vendo a L.200 000 Tel pasti 011-4054030

MOTORE per Yamaha FZR , anno '. piu' parecchi ricambi, vendesi. Tel. serali o festivi

PEZZI DI RICAMBIO per Malaguti F12, vendesi. Tel pasti 011-798373

per scooter, nuovi, ca Michelin, modello Bopper, vendo a L.100.000 Tel. 15 alle 19.30 0339-5237830

CAMBI CAGIVA C9/C10 stelli, forcel- cerchioni anteriori, ruota completa, dischi e pinze freni, occasione, vendo. 011-9065364

SELLA originale Piaggio per Vespa piu' cilindro, pistone cc.75 Polini, appena rodato, vendesi 0338-2757506

SERBATOIO posteriore alluminio, lt.14, per Bmw GS prima serie, vendesi a L.700.000.

113 CICLOMOTORI < 50 CC domanda

113/4

APE 50 con avviamento elettrico, so in perfette condizioni, cercasi, paga- in contanti. Tel 0368-

SI cercasi in acquisto spesa massima L.400.000 0347-4324065

VESPA 50 APE 50 in regola con i libretti, anche sinistrata o guasta, cerco in acquisto a modico prezzo. 011-9069514 0335-6177609

VESPA 50 ottimo stato, compro a prezzo conveniente 1-9478456

114 MOTOCICLI > 50 CC offerta

114/1

125 ENDURO anno '89, unico proprietario, mai incidentata, amatore, km.12.800, perfetta, vendo a L.1.300.000 compresa voltura. 011-733664

125 TUAREG RALLY anno '91, no fuoristrada, vendo a L.1milione. 011-325014

150 grigio metallizzato, lire '98, km.3.000 circa, causa inutilizzo, vendo a L.6.500.000. 011-621614

150 grigio metallizzato, accessoriata, pochi chilometri, fine '97, in garanzia, in , vendesi per inutilizzo a L.5milioni 011-611378

LEONARDO 150 rosso, come nuovo, km.2.500, ancora 2 anni di garanzia, con bauletto e parabrezza originali, vendesi a L.5.500.000 trattabili. Tel. pasti 011-9633694

LEO DO 125 colore verde scuro, luglio '97, vendo a L.4.500.000 trattabili. 011-9822051 011-3854100

RM 250 anno '93, con motore completamente revisionato, vendo a L.3.700.000 011-9720165

RS 125 REPLICA anno '94, km.18.000, condizioni, vendesi a L.2.800.000. 0338-2833128

RX 125 anno '90, buona meccanica, vendesi a L.1.300.000 trattabili. Tel. se- 011-9414766

RX 125 anno 1997, gomme nuove, tenuta molto bene, vendo a L.3milioni. 011-6490871 - 0347-2255921

RX 125 km.6.000, immatricolata settembre '96, ancora in garanzia ufficiale Aprilia, bollo valido fino 7/99, vendesi a L.5.200.000. Tel. serali 0121-542818

RX 125 motore in ottime condizioni, estetica buona, vendesi per inutilizzo a L.1.200.000. 011-8221801 0339-4142152

125 anno '91, perfette condizioni, motore vendo a L.1.600.000. 011-8225120

SR STEALTH '97, rosso, ottime condizioni, pluriaccessoriato, vendesi. pasti 011-3498555

TUAREG RALLY 250 motore ancora rodaggio, vendesi. Tel. dopo le ore 21 0338-8465429 - ore ufficio 011-723075

WIND 350 perfetta, km.21.000, unico proprietario, completa di telaio con bauletti, vendesi causa mancanza . Occasione unica. 011-796780

114/2

RS '90, colore bordeaux metallizzato, perfetta, vendo a L.10.50 . 011-6197029 0360-566582

K 100 RS '84, colore grigio, borse nuove, ben gommate, 2 caschi originali BMW, 2 tute goretex W, vendesi a L.8 . 011-9137619

K 100 RS borse laterali, ottime condizioni, km.69.000, bollo pagato, anno '95, L. ni trattabili. Tel. ufficio 011-534803 011-9888710

K 100 RT settembre '85, grigio verde metallizzato, km.44.000, completa borsoni laterali, in ottimo stato, vendo L.7milioni. 0348-7502150 - Tel. serali

K 75 RT anno '98, perfetta, tagliandi regolari, accessoriata, colore vendesi quotazione Motociclismo. 011-8812358 - Tel. festivi e prefestivi 0347-4269230

K 75 S anno '88, colore bordeaux metallizzato, vendesi. 011-3093012

maggio '96, km.6.500 reali, parabrezza, bauletto grande, borse laterali, perfetta, privato vende. 011-759803

colore aviazione, a L.7mi-

R 27 '82, completa, ottime condizioni, libretti, proprietario, vendesi. 0347-5435873

R 80 T anno '83, borse originali BMW, condizioni perfette, vendo L.6.500.000. Tel. ufficio 011-534348

R 80RT 1983, vendo per inutilizzo. Tel. serali 011-9608243

'85, bianco, tagliandi regolari, borse laterali, serbatoio originale, gomme nuove, '92, vendesi. Tel. dopo 20.30 011-344160

RS 1980, privato vende a L.5milioni. 0347-3434535

114/3

125 ALETTA OR vendesi. Tel. o lasciare messaggio 011-785640

125 SST in ottime condizioni, vendo al miglior offerente. 0141-274164 - 011-6568271

ALA gommata nuova, km.25.000 originali, bauletto, do L.1milione (compresi prezz. ricambio). Tel. serali 011-2218027

350 ENDURO vendo L.800.000, vero affare. 011-3352797

600 ENDURO km.8.000, affare, vendesi a L.1.500.000. Tel. pasti 011 3299139

ENDURO km. affare, vendo a L.1.500.000. Tel. pasti 011-3298129

ALA ROSSA 350 ENDURO km.22.000, ottimo stato, gommata nuova, vendo a L.1.500.000 trattabili. Tel. 011-9851617

FRECCIA C10 rossa, anno '89, motore perfetto, bellissima, assicurazione pagata fino a giugno, ragazza vende per inutilizzo a L.800.000. 011-9151908

T4 350 ENDURO vendesi. Tel. serali 011-9046985

VMX 250 ottime condizioni, raffreddamento acqua, mono certificato d'origine, ottime condizioni, vendo a L.1.200.000.

114/4

125 HP1 DA STRADA cerchi in lega, doppio freno a disco anteriori, sospensioni con sistema antidive, km.4.500, vendo a L.800.000. 011-728656

TRIAL 301 non targata, occasione, vendesi a L.800.000. 0123-60229

[redacted]

125 ENDURO completa di tutto, vendo a prezzo modico. 011-9611516

125 R1B ottime condizioni, motore nuovo, potenziato Polini, vendesi a L.500.000. 011-8377775

150 anni '50, da restaurare, vendo L.800.000 completo. 0124-33995

250 RALLY anno '91, motore potente, km.7.000, tenuto da amatore, bianca gialla blu, vendo a L.2.200.000. 0124-616130

ENDURO 125 vendo a prezzo interessante. 011-7802360

ICZ 125 [redacted] sempre da anziano, km.19.000, vendesi a L.1.500.000 volturà compresa. 011-251052

ICZ 125 vendo al miglior offerente. 011-852734

RUNNER 180 FXR colore nero metallizzato, 8 mesi di vita, garanzia 3 anni, come nuovo, vendesi a L.5.500.000. 011-6957213

RUNNER 180 FXR km.6.000, colore grigio metallizzato, 1 anno di vita, perfetta, vendesi. 011-8127879

[redacted] nero metallizzato, km.2.000, immatricolata aprile '98, causa inutilizzo vendo a L.5milioni 011-9038132

SF 125 01 ottime condizioni, vendesi a L.600.000 trattabili. [redacted]

114/7 [redacted]

350 NTX ENDURO km.20.000, fine '92, vendo L.2.200.000. Tel. [redacted]rali 011-7791259

350 del 1978, rossa, con bauletti, perfetta, [redacted] a [redacted]. 011-7801116

350 in perfette condizioni, vendo Tel. serali 011-9412779

GALLETTO 192 [redacted] '54, originale, come nuova, gia' collaudato, vendesi 011-94[redacted]

NUOVO FALCONE 500 bellissimo, immatricolato civile 1965, parecchi accessori, [redacted] a L.4.900.000. [redacted]. serali 0123-28745

V 35 TT ENDURO 1986, rosso, pochi chilometri, ben gommato, 2 proprietari, vendo a L.1.100.000. [redacted]

V 700 '69, colore rosso, completamente restaurata e funzionante, ricambi originali, scheda di officina, vendesi ad amatore 0335-8139504

V10 CENTAURO del 1997, km.10.000, rossa, praticamente nuova, vendesi 0335-5220587 - 0174-704056

V35II ottime condizioni, vendo causa inutilizzo a L.2milioni trattabili compreso bauletto. Tel dopo h.20.00 011-[redacted]

V5 MO[redacted] bianco, [redacted] 1981, km.9.000 originali, ottime condizioni, vendo a L.1.[redacted]. [redacted] ufficio 011-202838

V86 LARIO anno '85, buone condizioni, vendesi a L.2.500.000. [redacted]

114/8 [redacted]

175 colore amaranto, ottime condizioni, anno '75, vendo a L.2milioni. Tel. serali 011-3096148

DYNA LOW RIDER splendida, km.8.000, pluriaccessoriata, cc.1340, sella doppia, marmitta speciale, vendo L.24milioni. 0330-566224

ELECTRA GLIDE FLHT anno '98, ufficiale, perfetta, vendo a prezzo da concordare. Tel. dopo ore 20.00 0368-205514

SS 350 del 1974, a posto, vendo a L.3.700.000 [redacted]

114/9 [redacted]

125 XL avviamen[redacted] elettrico, 6 marce, usata pochissimo, [redacted] consumi, vendo a L.10milioni trattabili. 011-3497920

600 XL ENDURO km.13.000 originali, usata pochissimo, qualsiasi prova, vendesi L.1milione trattabili. Tel. pasti sera 0173-70305 0339-3557099

750 fine '69, ottimo stato, vendo L.1.800.000 trattabili. 011-7[redacted]

AFRICA TWIN 750 anno immatricolazione '92, km.30.000, vendesi a L.8milioni. Tel. serali 011-755880

AFRICA TWIN 750 anno '90, molto bella, gomme e freni nuovi, causa inutilizzo, vendesi a L.8.800.000. 011-464303 0336-215232

AFRICA TWIN 750 rossa e nera, 1991, come nuova, km.21.000 originali, bauletto e caschi Dainese, privato vende per inutilizzo a L.8.500.000. 011-9099290 0339-2182250

AFRICA TWIN 1994, nero grigio metallizzato, km.21.000, bauletto Maxi, tenuta garage, tagliandata, gommata nuova, veramente bella, vendesi a L.10.500.000. 011-326348

CB 500 1994, blu, perfetta, da vedere, vendo L.5milioni. Tel.Andrea 011-3091245 - 0335-6106339

METROPOLITAN
BODY ART
TATTOOS
Corso Francia 8 - Torino
Tel. 011 21 84 [redacted]
Cell. [redacted]

CBR 600 F anno '90, colore rosso grigio, come nuova, vendo a L.3milioni. 011-9101916

CBR 600 anno '97, colore grigio e nero, km.7.000, perfetta, vendesi. 0347-1500606

CR 125 [redacted] '91, buone condizioni, ideale come 1^moto, eventualmente con ricambi, vendo L.1.800.000. [redacted] 1-9834513 [redacted]

CR 250 targata, 1992, vendo per inutilizzo a L.3.300.000. [redacted]. serali 011-9275[redacted]

CR 250 targata, anno '92, vendesi per inutilizzo a L.3.300.000. Tel.serali 011-[redacted]

CRX 125 guida con patente B, pochi chilometri, vendo per inutilizzo a L.2mi[redacted] 011-3352628

DOMINATOR 650 1991, vendo a L.3.500.000. Tel.pasti 0347-4139267

DOMINATOR 650 anno '95, come nuova, bianca e azzurra, accessoriata di bauletto, vendesi. 0338-9567011

DOMINATOR 650 anno '93, colore grigio e nero, vendesi a L.6milioni. 011-[redacted]

DOMINATOR ENDURO targa TO42, colore [redacted], buone condizioni, vendesi. Tel pasti [redacted]

DOMINATOR anno '89, blu, [redacted] bollo fino a gennaio 2000 e assicurazio[redacted] fino a giugno [redacted], vendo a L.3.200.000 011-4156828

DOMINATOR colore rosso, anno [redacted], km.34.000, tenuto amatorialmente, vendesi a L. 5.500.000 0347-5434174

GOLD WING 1.2 '86, perfetta meccanica e carrozzeria, autoradio e optionals, vendo a L. 13milioni 011-2050953

[redacted] **125** scarenata, [redacted] [redacted]. [redacted] detto '89, vendo a L.800.000 [redacted]

SCOOTER CH 250 del 1990, [redacted] to, bauletto porta oggetti, vari accessori, vendo a L.4.5[redacted] 0338-7352904

TRANSALP 600 [redacted] '89, buone condizioni generali, km.50.000, vendesi a L.4milioni trattabili Tel pasti 011-9821225

TRANSALP anno '93, gomme [redacted], vendesi a L.5.500.000 trattabili Tel.ufficio 011-9034444

VFR 750 F colore verde scuro, anno 1995, km.13.000, [redacted]desi 0172-[redacted]

[redacted] **F 600** ottime condizioni, vendesi a L.2milioni trattabili. [redacted]. [redacted]sel 011-6570961

VFR mod.93, colore [redacted], antifurto, bauletto, portapacchi, vendo a L.9milioni 011-9865688 011-9865079

VT 600 [redacted] agosto '95, km.2.400, ottime condizioni, vendesi a L.9.500.000. 033[redacted]

VT 600 SHADOW [redacted] 97, tutta originale, km.9.[redacted], vendo quotazione Motociclismo 011-9711024

VTR 1.0 colore giallo, km.8.000, come nuova, vendo per inutilizzo. [redacted]-211586 [redacted]

XL [redacted]0 [redacted] 1980, ottime condizioni, vendo a L.2milioni. [redacted]

XL [redacted] 1989, [redacted]. [redacted] posteriore, cortechi, catena, corona e pignone nuovi, vendo a L.1.100.000. Tel. pasti Enrico 0[redacted]3663878

XL 600 LM 1986, avviamento elettrico, buone condizioni, vendo a L.2milioni. [redacted] ore [redacted] 011-5211475

114/10 [redacted]

350 TE anno '92, vendo a L.3.500.000 011-701681

WR 250 anno 1993, ottime condizioni, unico proprietario, vendo per inutilizzo a L.3.900.000 trattabili. 0121-374131

[redacted]

125 KX anno '93, in buone condizioni generali, vendo a L.3milioni 0337-456363

625 KX cross competizione, non targata, anno '91, km.600, perfette condizioni, [redacted] a L.1.800.000. 0347-5109569

[redacted] **600** nero/viola, luglio [redacted], km 3.000 con parabrezza Vigano', schienalino Givi, bollo circolazione, vendo L.11.600.000. Tel.ufficio 011-4730147

ER 500 anno '97, colore blu, km.1.500, vendo a L.7milioni. 011-9207291

ER 650 rosso, marzo '99, km.300, valore commerciale L.9.400.000, vendesi a L.8.300.000. 0338-5864374

ER5 anno '98, km.1 700, parabrezza e borsa serbatoio, garanzia della Casa, vendesi. 011-2268742

GPR 1.0 grigio metallizzato, borse originali, km.35.000 originali, ottime condizioni, vendo a L.6milioni trattabili. 011-885381 - 0347-6368344

[redacted] **600 R** agosto [redacted], colore perla, gomme nuove, km.30.000, ottime condizioni estetiche e meccaniche, bauletto Givi II.30, vendo. 011-6890815

GPZ 550 vendo a L.1.500.000 trattabili. Tel.pasti 011-737955

GPZ 750 tenuto benissimo, vendesi a L.2milioni. Regalo [redacted] e casco. 011-8226275

KLE 500 luglio '98, bicilindrica, km.11.000 originali, pari al nuovo, vendo a L.7.500.000. 0338-8191301

KLR 250 anno '85, km.23.000, estetica molto buona, meccanica perfetta, vendesi L.1.800.000 trattabili. 011-5213871

KLR 250 targata TO39..., km.11.000, gommata nuova, vendo a L.1.200.000 [redacted] inutilizzo. Tel. serali 011-3172318

KX 125 anno '90, targata, vari accessori, vendesi a L.2milioni. Tel. serali 011-8178691

KX 125 modello '99, usata 3 volte, vendo causa infortunio a L.10.500.000 o permuto. 010-752634

WN 600 giugno '98, bordeaux metallizzato, nuova, tenuta in [redacted], vendesi a L.11milioni. 0[redacted]

ZXR 400 anno '91, gommata 80%, appena tagliandata, bella. [redacted] a [redacted] 0347-0461918

[redacted] **400** anno '92, vendo a L.7.500.000. 0347-2923075

ZZR 600 marzo '98, km.4.500, perfetta, vendesi a L.12.500.000 In regalo attacchi [redacted] e bauletto Nonfango 011-[redacted]

114/12 [redacted]

350 GS anno '92, targato, motore nuovo, ottime condizioni, vendesi L.3milioni trattabili. [redacted]

114/15 [redacted]

COSA 200 ottime condizioni, vendesi a L.2.500.000 trattabili 0338-8101656

EXAGON 150 scooter aprile '97, vendo L [redacted] trattabili 011-4348381

HEXAGON [redacted] antifurto, predisposizione portabaule, km 4.500, bollo, azzurro metallizzato, vendesi a L.4.300.000 trattabili 0347-7987980

[redacted]**ON 150** maggio '97, grigio metallizzato, antifurto a telecomando, bauletto, km.3.000 originali, causa inutilizzo perfetta [redacted] 5milioni Tel serali 011-9574805 - 0338-9388594

HEXAGON 180 LXT maggio '98, nuova serie, [redacted] colore azzurro metallizzato, km.2.200, portapacchi, qualsiasi prova, vendesi a L.8.500.000. 011-4527396

SFERA 125 4T del 1996, [redacted] verde, vendesi. 011-6472718

SFERA 125 4 tempi, colore rosso, [redacted], parabrezza, km 3.500 circa, ven[redacted]. 011-8224149 - [redacted]

VESPA 125 T4 nuova, vero affare, per inutilizzo vendesi L.4.500.000 Regalo caschi Tel. pasti serali 011-786146

VESPA 125 anno 1985, bianca, portapacchi posteriore, vendo causa inutilizzo a L.1.500.[redacted]. Tel. ufficio 011-3177220 - casa [redacted]

VESPA 150 anno '89, colore nero, ottimo stato, vendo a L.1.[redacted]. Tel. [redacted]rali 011-3098146

VESPA PRIMAVERA 125 come nuova, originale, [redacted] '77, vendesi a L.[redacted] ne 011-725113 [redacted]

VESPA PX 125 E azzurra, buono stato, vendo per inutilizzo a [redacted] Tel. [redacted]

VESPA [redacted] **150 2** Arcobaleno, [redacted] serie, colore rosso fiamma, accessoriata di parabrezza e portapacchi, appena tagliandata, vendesi a L.2.450.000 trattabili. 011-9042341

[redacted] [redacted] **ARCOBALENO** [redacted] '84, realmente pari [redacted] nuovo, vendo a L.2.500.000. [redacted]

VESPA SFERA 125 novembre '97, guida [redacted] patente B, vendesi a L.4milioni non [redacted] 011-6691448

/16 [redacted]

650 GSX ES anno '83, vendesi a L.1.200.000. [redacted]992990

DR 500 km.30.000, bauletto Givi, serbatoio lt.22, anno '88, vendesi a L.1.500.000. 011-7786124

DR 600 anno '86, km.27.000, ottimo stato, meccanica perfetta, corona, pignone e catena nuovi, vendo causa inutilizzo a L.1.400.000. 011-4331123

DR 600 moto da Enduro [redacted] '85, km.28.000, vendo a L.2.300.000. Tel. pasti [redacted]

DR 650 R anno '96, km.9.500, [redacted] bianco-blu, come nuova, vendesi. 011-3118685 0339-2533118

[redacted] [redacted] R giugno '94, unico proprietario, sempre [redacted] in garage, km.20.000, vendesi a L.5milioni. 011-3172741

DR 650 RSE anno '93, [redacted] [redacted] km.[redacted], ottime condizioni, [redacted]si a L.5milioni. Tel. serali 011-9320173 - 0347-5570884

FREE WIND 650 settembre '97, perfetta, km.3.200, [redacted] maxi, [redacted] per [redacted] L.6milioni non trattabili [redacted]. serali 011-9193278

GLX 1.1 anno '82, colore blu, bauletto, 2 caschi con interfono, [redacted] Tel. se[redacted] 0125-750225

[redacted] **1.0** anno '80, trasformato Cafe'race, vendesi. 0347-2518476

GSX 550 EF [redacted], km [redacted], sempre in [redacted] mai incidentata, vendesi L.2.500.000 0348-4410382

GSX 750 F anno 1992, perfette condizioni di estetica e motore, vendo a L [redacted]000 trattabili. 011-6965329

[redacted] **1.1** anno '94, tutta originale, tagliando effettuato, gomme 90%, batteria nuova, km 29.000, occasione, vendesi 0338-8729092

GSX R 1.1 [redacted] '89, gomme nuove, buono stato, [redacted] a L.7.400.000 011-9414266

GSX R 1.1 fine 1988, perfetta di motore e carrozzeria, ben gommata, colore azzurro e bianco, vendo a L.5.500.000 [redacted]225

GSXR 1.1 anno '88, motore nuovo, da 160 Hp, vari pezzi e gomme di ricambio, vendo a L.7milioni [redacted]

[redacted] **1.1** anno '93, vendo al miglior offerente. 0337-211056

INTRUDER VF 750 anno '93, rosso metallizzato, unico proprietario, da vedere, portapacchi Givi, borse laterali, L.7.500.000 trattabili Serali 011-6615379

LS 650 CUSTOM anno '94, monocilindrica, completamente modificata, vendesi a L.6.500.000 011-6054739 0347-9247727

RF [redacted] **R82** anno 1995, km 25.000, grigia e viola, perfetta, vendesi a L.12milioni 011-352752

ROV 250 [redacted] 91, piu' kit Trofeo, pari originali, vendesi 0335-5763411

SUZUKI anno immatricolazione 1997, km 2.250, con bauletto, parabrezza vendo causa inutilizzo a L.4.500.000. Tel serali 0347-8796479

TL 1.0 S colore nero, perfetto, vendesi a L.14milioni 0335-8178686

TL 1.0 S colore [redacted], come [redacted], [redacted]lo in regola, vendesi a L.13.500.000 011-[redacted]

TL 1.0 colore rosso, 10 mesi di vita, km [redacted] originali, condizioni pari al [redacted], per inutilizzo, vendesi Tel ufficio 011-4702847

TLS 1.0 colore rosso, agosto [redacted], km 7.000, tagliandata, vendo a L.13.700.000 011-9589346 0347-3040409

114/17 [redacted]

[redacted] [redacted], bianco blu e rosso, buo[redacted] stato vendo a L.6milioni trattabili 011-3497053

750 colore [redacted], [redacted] '89, estetica da vetrina, pochi chilometri, [redacted]. vendesi No perditempo 0335-[redacted]

[redacted] **STAR** [redacted] **650** 1997, colore orange, acce[redacted], pochi chilometri, come nuova, vendesi. Tel. serali 011-9642648 - 0338-8038209

FZR 1.0 EX UP TO43 , km 29.000, gomme nuove, bauletto, [redacted], [redacted] tola, anno [redacted], [redacted] inutilizzo, vendesi a L.10milioni. Tel serali 0347-2430712

[redacted] **1.0** [redacted] anno '90, vendesi a L.7milioni trattabili 011[redacted]

[redacted] [redacted]P anno '90, gommata nuova, tubi [redacted] scarico, tagliandata, ven[redacted] a L.6.500.000. Tel. pasti 011-4526298

[redacted] **600** anno '90, tubi [redacted], Marvic 5.0, terminale carbonio piu' tutti pezzi originali, vendo L[redacted] Tel.serali e festivi 0338-5711306

FZR [redacted] anno '94, km.12.000, ottime condizioni, scarico [redacted] carbonio, borsa [redacted] [redacted] a [redacted]. 011-3295731

[redacted] **600** vendo. Tel. [redacted] 011-6690281

RD 350 LC [redacted] '90, motore [redacted], [redacted] espansioni, [redacted] incidentata, ottimo [redacted] [redacted] a L.2.800.000 trattabili Tel. serali 011-6054707

SR 500 anno '81, km.9.000, [redacted] drica, rara, ottima, vendesi. 011-613936

TDM [redacted] targata TO43..., condizioni impeccabili, sempre tagliandata, per veri intenditori, usata veramente poco, vendesi a L.8.200.000 trattabili 0335-8149465

Fratelli LACROCE
YAMAHA
Via Nazionale, 165/A
S.S. [redacted] dei Sestrieres
Tel. 0[redacted]
Villar Perosa - Torino

[redacted] anno '94, colore blu, pochi [redacted] metri, perfette condizioni, completa di 3 [redacted] piu' borsa serbatoio, unico proprietario vende L.10.500.000 [redacted] 8165493

TENERE' 600 av[redacted]nto elettrico, km 18.000 originali, vendo a L.2milioni Tel. pasti serali 011-4064999

TENERE' 660 8V anno '91, nera, km.27.000, bauletto Givi nero, ottimo stato motore, gomme, carrozzeria, [redacted] desi a L.3.900.000. Tel pasti 011-2202097

TENERE' [redacted] buono stato, vendo a L.3milioni. 0347-2786989

TT 125 R motore [redacted], completamente revisionata, vendesi a L.700.000 011-679415

TT 350 anno '90, perfette condizioni di motore e carrozzeria, km 14.000, [redacted] po catene e gomme nuove, vendesi a L.3milioni 0339-3038777

TT 350 targata TO42 , [redacted] tenuta, vendo 011-6632753 - 0347-6449843

TT 600 anno '[redacted], omologata 2 posti, marmitta, supertrapp, possibilità di kit Supermotard, vendesi a L.3milioni compresa voltura 0347-5852703 011-6689460

VIRAGO 535 accessoriata, pochi chilometri, vendesi Tel pasti 011-6996215

WR 400 F ENDURO giugno 98, km 1.500 circa, perfetta, no gara, vendo a L.12.400.000 contanti, [redacted] permute Tel [redacted] 0330-524813

XJ 600 DIVERSION anno 92, colore rosso, km.38.000, bauletto, gomme, marmitta, catena nuovi, vendesi a L.5milioni Tel serali 011-4156881

[redacted] **600 DIVERSION** anno 96, km.9.000, perfetta in ogni sua parte, vendo Regalo kit portaborse. [redacted] Mar[redacted] 011-253865

XJ 600 anno 95 buone condizioni vendo Regalo bauletto borsa serbatoio borsa laterale altri accessori, vendo prezzo affare 011-3970541 - 0339-4736480

[redacted] [redacted] [redacted]ne condizioni vendo a L.1.500.000 trattabili Tel serali 011-2482237

XT 550 in condizioni perfette, vendo a L.1.200.000. Tel serali 011-9415901

XT 550 km.40.000, come nuova, vendo a L.2.500.000 trattabili. 0330-212453

XT [redacted] 1985, motore revisionato, rigommata, vendo a prezzo interessan[redacted] 011-345306

XT [redacted] [redacted] '90, km 30.000, ottimo stato, privato vende L.3milioni trattabili 0123-416075

XT 600 del [redacted], bianco a rosso avviamento a pedale, vendo a L [redacted] 0328-2153242

XTZ 660 TENERE' enduro, condizioni pari al nuovo, perfetta, da vetrina, km 13.304, bauletto, 2 caschi, etc [redacted] gennaio 2000. L.5.200.000 [redacted] 6553101

[redacted] **750 SUPER** [redacted]**N** [redacted] anno 89, ben tenuta, vendesi L.6milioni [redacted] 5956293

XZ 550 da turismo, tenute bene, colore nero e oro, bauletto, vendesi a L.1milione 011-4367950 0347-7917892

YZF 600 [redacted] '97, pochi km., come nuova, vendo 0335-5313065

YZF 750 del 1993, km.10.000 originali, come nuova, gommatissima, vendesi a prezzo interessante 0335-6027262 0161-802392

114/18 [redacted]

BENELLI [redacted] **SUPER SPORT** ottime condizioni, km 10.000, vendo per inutilizzo Tel pasti 011-759915

BENELLI 2C 250 decreto condizioni, vendesi. Lasciare eventuale messag[redacted] in segreteria 0122-640644

BETA ALP [redacted] per moto alpinismo, 2 posti, [redacted] '95, ottime condizioni, usata pochissimo, vendo 011-9394408

BIANCHI AQUILOTTO anno '60, con libretto, buono [redacted] e funzionante, vendesi a L.1milione [redacted] trattabile 011-[redacted]

BULTACO TRIAL 250 [redacted] 71, vendesi a L.2milioni 011-7394758

[redacted] **650 CUSTOM** anno '[redacted] ac[redacted] piu' pezzi originali, [redacted] a L.6.500.000 trattabili 0122-[redacted] - 0347-7431185

DUCATI [redacted] biposto, km 15.000, rossa, scarichi in carbonio, gomme nuove 100%, anno [redacted], vendesi a L.17.500.000 [redacted] [redacted]. 011-[redacted]

DUCATI [redacted] **PASO** anno [redacted], km 10.000, ottime condizioni, [redacted]

a L.7milioni [illegible]. Tel. ore 19/22 011-9818054

DUCATI MONSTER 900 S cromo, km.1.000, pari al nuovo, vendo. Trattative alla visione. 0335-252415

DUCATI M[illegible] 900 maggio '97, colore nero, km.3.500, vendesi. Tel. se[illegible] 011-3092402

DUCATI MONSTER 900 anno '96, pochi chilometri, accessoriata e personalizzata, vendesi. 0336-6845612

GILERA VLE 500 anno '38, restaurata, [illegible] a mano, radiata, vendesi. 0124-7333

GUZZI GTV 500 [illegible]conservato, anno 1950, con documenti, radiata, vendesi. 0124-7333

[illegible] **150** grigio metallizzato, km.2.600, anno '98, vendo per inutilizzo a L.5.200.000 trattabili. No perditempo. Tel. negozio 011-9422543

KYMCO 150 scooter blu scuro, km.1.700, ancora in garanzia originale, vendo L.5.500.000. 011-9884032

MAICO 490 CROSS [illegible] targhe, adatta per gare d'epoca, tutta [illegible]nale, come nuova, vendo L.1.500.000. 011-7706466

MONTESA 314 R no gare, km.700, come nuova, da immatricolare, vendesi a L. [illegible]0 trattabili. 0335-275312

[illegible] **315** [illegible] '97, da immatricolare, no gare, ottimo [illegible] vendesi per motivi familiari a L.5.300.000. Tel. serali 011-9589793

MONTESA COTA 310 perfetta, poco usata, vendesi a L.2.600.000 trattabili. [illegible]

[illegible]344 [illegible]'81, buone condizioni, vendesi. Tel pasti 011-8395550

MORINI 350 SPORT ultima serie, in ottime condizioni, accessoriato, vendesi a prezzo da concordare 0348-8082143 Tel. serali 011-9908263

[illegible] [illegible] **350** da immatricolare, adatta principiante o allenamento, vendo L. 1milione trattabile. Tel. ore pasti [illegible]

[illegible]GIO **VESPA SPRINT 125** del 1965, ottimo stato, bolli pagati, vendesi. Tel. ore negozio Max [illegible]

[illegible] E[illegible] [illegible] motore Yamaha, bicilindrico, 2 tempi, potentissimo, velocita' massima km/h 170, 0/100 in 5 secondi, qualsiasi [illegible] vendesi a L.7milioni. 0347-5852703 011-6689480

[illegible]ER [illegible] motore 70 Polini, marmitta LeoVinci, vendo a L.1.500.000. 011-9160226

[illegible] **125** anno '77, enduro, [illegible]gata, 7 marce, bolli pagati, vendesi. Ril. serali 011-8176891

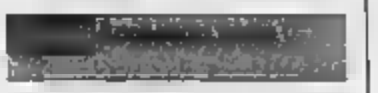

BAULETTO E BORSE laterali Givi, per [illegible] 650 e cupolino originale per [illegible] anni '97 in poi, vendesi. 0338-[illegible]

BAULETTO [illegible] Monokey, n.35, con staffa, vendo L.120.000. 0368-539477

BORSA [illegible] Enduro nera, vendo L.100.000, 2 caschi AGV Quasar, '97, L.250.000, 2 paia guanti in pelle per moto L.50.000. 011-3093122

BORSA SERBATOIO in pelle nera, occasione, vendesi. 011-8180160 0338-2315066

[illegible] 21 Maiocsi, per Malaguti, vendesi a L.100.000; gruppo termico Polini 80, in alluminio, [illegible] F10, L.160.000 [illegible]

[illegible] (n.4) gialle, per Malaguti Phantom F-12, vendesi a prezzo interessante 0338-2533[illegible]

CASCHI DRIVER (n.4) a jet, nuovi, mai usati, omologati, tg.SX/ML, vendo a L.50.000 cadauno 011-4332302

CASCHI INTEGRALI (n.2) Driver, carbonio, peso gr.1.200, tg.XS/S, [illegible], grigio scura metallizzato, nuovissimi, vendo causa inutilizzo a [illegible] ca[illegible] 011-9574806 - [illegible]

CASCHI INTEGRALI (n.2) seminuovi, marca Shoei, medium 57/58, gr.1250, vendo in blocco a L.120.000. Tel. [illegible] o segreteria 011-4155723

CASCHI JET BIEFFE (n.2) tg.L e tg.XL, vendesi a L.50.000 cadauno. 01[illegible]

CASCHI MOTO (n.4) 2 integrali Nava, 2 [illegible] MDS L/S, ben tenuti, meta' prezzo; tute pioggia Daineso (n.2), XL/S e calzari L.60.000/cad. [illegible]

CASCO [illegible] tg.XL, come [illegible] [illegible]do a L.60.000. 011-4552674

CASCO AXO modello RS-1, tg.M, come [illegible] vendesi. Tel. dopo ore 20 011-4051015

CASCO DA ENDURO mai [illegible], gam[illegible] misura, vendo a L.75.000. 0347-[illegible]

CASCO [illegible] [illegible] a L.90.000; casco integrale [illegible] 60 a L.60.000; tuta impermeabile tg.50 a L.130.000; borsone copriserbatoio a L.140.000; bauletto e piastra a L.120.000. 011-502270

CASCO ENTEGRALE nuovo, Arai NR 3, misura XS, vendo a L.450.000 trattabili. Tel. pasti 011-7795463

CASCO MDS FUTURA tg.M, completo in pelle moto uomo, tg.L, piu' donna tg.S, vendesi. Tel. pasti 011-825437

CASCO MDS in fibra di vetro, integrale, mai usato, ancora imballato, vendo urgentemente a L.350.000. 0347-4327654

CASCO [illegible] [illegible] enduro, vendo L.100.000. 011-356754

CASCO NOLAN integrale, misura 61, vendesi a L.150.000. 011-3091550 - [illegible]

CASCO tg.L, modello Driver, vendo a [illegible]. 011-334396 0339-[illegible]

CERCHI TX [illegible] anteriore e posteriore per YZF, completi dischi, vendo L.1milione Tel. serali 0335-6636436

CERCHIONI (n.2) in acciaio, nuovi, per [illegible] Honda 750 Four, occasione, vendo 011-9642814

COPPIA BORSE rigide Krauser, [illegible] Bmw serie K, vendo a L.300.000 complessive 0172-85062

COPRISELLINO e terminale originale per Suzuki GSX 750 R, anno '98, causa furto [illegible] rispettivamente a L.150.000 e L.200.000. 011-722985 0347-6435683

[illegible] [illegible] **125** Primavera, vendesi. Tel. ore 21 011-6080280

MARMITTA Y2F 750 R piu' codino monoposto Honda [illegible] Four completa, vendo [illegible] ricambi piu' cupolino [illegible] pieto di faro. 0347-2518476

[illegible] in carbonio, per Honda NTV o Revere', vendo a L.400.000. 011-285270

[illegible] **CBX** 125, revisionato di recente, piu' batteria 6Volt, ancora [illegible], vendo a L [illegible]. 011-9622051 011-3864100

MOTORE MINARELLI 6 marce, cc.80, vendesi. 0347-2822187

MOTORE e vari pezzi per Aprilia [illegible] 125, vendesi. 011-3097644

[illegible] completo e in buono [illegible] praticamente come nuovo, per Bmw K100 LT o RT [illegible], vendesi. 011-3561065

PARAFANGHI CARBONIO per Suzuki 750/1.1 XRD, vendesi. Tel. serali 011-[illegible]

[illegible] [illegible]**CING** per Honda [illegible] in poi, vendesi. Tel. [illegible] 011-4055510

PEZZI RICAMBIO [illegible] per Suzuki 1.100 e Kawasaki, vendo. 011-[illegible]

PNEUMATICI METZELER (n.2) nuovi, enduro 4, per Super Tenere' o Africa Twin, pneumatico posteriore 140/80-17, pneumatico anteriore 90/90-21, vendo 011-8224034

PNEUMATICI (n.2) [illegible] moto da [illegible] usura 30%, vendo a L.40.000. Tel. 15-19.30 0339-5237830

[illegible]**EUMATICI** per moto da cross, misu[illegible] 100/90-19 o 110/90-19, vendesi. Occasione. 011-9236114

[illegible] **GILERA** [illegible] Top Rally 125 [illegible] vendesi. 011-6632753 - 0347-[illegible]

[illegible] **KAWASAKI Z** 400, bicilindrica, freno a disco, completa, vendesi a L[illegible] 011-674084

[illegible] motore, centraline, [illegible]., per Yamaha XT TT 600/350 [illegible] ai '92, vendo 010-752634

SCARICHI alti in carbonio e manubri, per Ducato SF, vendesi. Tel. pasti 0122-641006

S[illegible] [illegible] Suzuki DR, colore blu, vendo a L [illegible]. 011-9656442

SERBATOI[illegible] E CARENA per Suzuki 750 GSXR, anni [illegible] [illegible] Lascia[illegible] messaggio in segreteria 011-706612

SERBATOIO FZR 600, modello '89, nero, con sdeshvi L.100.000. Tel.dopo h.18 o week-end 0347-4587694

SUZUKI GS [illegible] [illegible] '80, originale e funzionante, radiata, no targhe, km.15.000, da vedere, per [illegible] L.600.000, [illegible] [illegible] [illegible] 011-[illegible]

TUTA MOTO [illegible] modello T3, tg.50, nuova, [illegible] affare, vendo per cambio taglia. 0338-5063170

115 MOTOCICLI

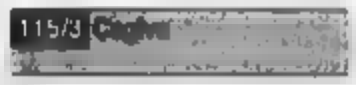

[illegible] km.3.600 originali, assicurazione pagata a tutto '99, vendo L.1.500.000 trattabili. 011-9423814

N&R [illegible] **SP** ultimo [illegible], colore giallo e nero, km.8.000, vendesi per inutilizzo Tel. pasti e chiedere di Beppe 011-7707342

1.3 cercasi in acquisto. 011-4337579

ZEPHIR solo se perfetta, acquisto in contanti, zona Torino o Pavia. 0338-[illegible] [illegible]

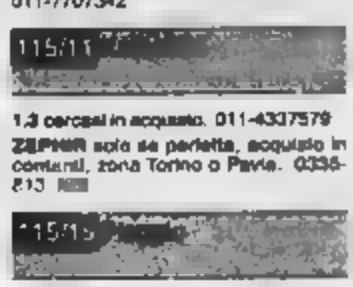

LAMBRETTA 175 O 200 anche se da riparare, acquisto. 011-730581

[illegible] [illegible] con o [illegible] documenti, acquisto [illegible]. [illegible] 011-4373275

[illegible] **125 PRIMAVERA** solo se in [illegible] condizioni e in regola, con targa e libretto, [illegible]. 0338-8061582

VESPA 125/150 in buono stato, cerco in acquisto, spesa massima E.600.000. Tel. serali 011-7710706

[illegible] [illegible] in buono stato, ben tenuta, cercasi in acquisto a modico prezzo. Tel. serali 0338-3756419

VESPA GS 150/160 con documenti in regola, cercasi in acquisto. 0338-5239753

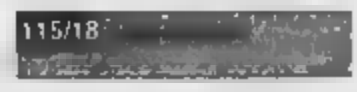

AERMACCHI o Ducati 350, anche senza documenti, cercasi in acquisto. 011-7394823

[illegible] **E SCOOTER** [illegible] in acquisto [illegible] pagamento in contanti. [illegible] valutazione. 0368-946499

[illegible] **STRADALE** grossa cilindrata, anni '70/80/90, qualsiasi marca e tipo, piu' enduro anni [illegible] [illegible] Cagiva M[illegible] o Aprilia RS, acquisto [illegible]

MOTO grossa cilindrata, anni '70/80 inizi '90: Ducati, Guzzi, Kawasaki, inoltre [illegible] 125 non depotenziate, [illegible] in poi, acquisto 0173-90121

[illegible]TER 50 cerco in acquisto [illegible] spesa [illegible] di L.1.500.000 + PX [illegible] [illegible] massima L.600.000 011-734588

CUPOLINO per Cagiva Mito, rosso, cercasi solo se [illegible] buone condizioni 011-8091358

MOTORE MINARELLI [illegible] '72, ciclistiche [illegible] 125 '72, KTM 125 '73/79, motore, serbatoio KTM RC '81, telaio '90, [illegible]. 0141-853287

[illegible] [illegible] [illegible] Vespa 50, 3/4 marce, 125 Primavera e Cleo, cerco. [illegible]

[illegible] funzionante [illegible] Gilera Rally 250, cercasi, spesa massima L.600.000. Tel. serali 011-4151148

PER HONDA 4 TEMPI 125/200 ricambi o moto demolita acquisto a basso prezzo, anche non funzionante. 0347-2257306

[illegible]O e fianchetti per Gilera TG2, cerco in acquisto Tel. dopo le ore [illegible] 011-2470679

SPOILER [illegible] per Honda Transalp 600, cercasi Tel. serali 0125-711251

116 BICICLETTE

BICI BAMBINI (n.2) 5/8 anni, vendo a L.25.000 cadauna. 011-3299734

BICI BAMBINO nuovissima, adatta 2/5 anni, vendesi a L.50.000. All'acquirente regalo pattini a rotelle Fisher Price. 011-336046

[illegible] **BIMBA** 4/6 anni, usata pochissimo, praticamente nuova, vendesi. Tel. [illegible] 011-614141

BICI BIMBA modello Barbi 0-3 anni, vendo a L.30.000 011-6082809

[illegible] **BIMBAO** 3/5 anni circa, vendo a L.[illegible].000. 011-2268047

BICI BIMBO con rotellina, nuova, ven[illegible] L [illegible].000. 011-31[illegible]

[illegible] [illegible]0 per bimbo 4/5 anni, vendesi a L.25.000. Tel. [illegible] [illegible] 8185132

BICI CORRADO misura 17", vendo. 011-9821467

[illegible] **CORSA ATALA** colore rosso, telaio 51, tubolari, cambio Campagnolo 12 velocita', usata pochissimo, vendesi a L.250.000. Tel. pasti 011-8190469

BICI CORSA DEROSA Ergo Power, 9 rapporti Campagnolo, km.300, azzurra, ultimo modello '99, alluminio, cerchi speciali, sella molleggiata, vendesi a L.2.500.000. 011-9068966

[illegible] **CORSA** [illegible] [illegible] misura 56 in carbonio, [illegible] Shimano 105, larghi profilo medio, poco usata, vendo a L.1.400.000 trattabili. 011-7072545

BICI CORSA GIOS rossa, Campagnolo Record, vendo a L.2milioni. Affare. 011-2489096

BICI CORSA SCAPIN 56x56, Campagnolo veloce Ergopower, perfetta, usata pochissimo, vendo a L.1.200.000 trattabili. Tel serali 0123-27251

BICI CORSA Campagnolo, telaio al carbonio Gianl Cadex, vendo a L.1.200.000. 011-9276030

BICI CORSA come nuova, vendesi causa inutilizzo. 011-4476147

BICI CORSA telaio Columbus Genius, misura 55x54, materiale Campagnolo, Record ad Athena, 16 velocita', cambio manubrio ergopower, L.1.200.000 trattabili. 011-4240029

BICI CROSS ruote 20", sellino lungo, cambio 3 marce, ottimo stato, vendesi a prezzo da concordare. 011-2261928

[illegible] **DA BAMBINO** [illegible] 8 anni in su, [illegible] a 40.000. 011-6062006

BICI DA [illegible] Basso, con cambio Campagnolo, [illegible] a L.300.000. 011-4552905

BICI DA [illegible] in alluminio, te[illegible] Alan, manubrio e pedali da turismo, vendesi a prezzo da concordare. Tel. serali 011-2480638

BICI DA[illegible] per adulti, vendesi a L.150.000. Chiedere di Enzo 0339-[illegible]

BICI DA PASSEGGIO Atala, da [illegible], ottimo stato, vendo a L.100.000 [illegible] trattabili. 011-8994162

BICI DA TURISMO rossa, 3 cambi, buone condizioni, vendesi a L.120.000. Tel. ufficio 011-4435606

BICI [illegible]A mai usata, coda di rondine, componenti in lega, [illegible] cambio, vendesi [illegible]. 011-4031129

BICI GRAZIELLA misura 20 a L.70.000, inoltre bici misura 14, [illegible]. 011-341163

BI[illegible] [illegible]NA da donna, [illegible] [illegible], vendesi a L.100.000. [illegible]-2757508

BICI O[illegible] ultraleggera, 12 rapporti, cambio Campagnolo, doppio faro, otti[illegible] condizioni, vendesi a L.250.000 011-842274

BICI TANDEM Legnano, come nuova, usata pochissimo, vendo a [illegible]o da concordare. 0347-3811100

BICI UOMO da turismo, Anquetil, 5 anni di vita, misura 28, telaio da corsa, [illegible] rapporti, ottima condizioni, vendesi a L.250.000. 0121-73995

[illegible] (n.2) misura 16, per bimbi di[illegible]/8 anni, buone condizioni, vendesi. Tel. ufficio [illegible]1-4365[illegible]

BICI da donna, vendesi a L.50.000. Tel. ufficio 0348-3133550

BICI da uomo, [illegible] 28, leggera, da passeggio, vendesi [illegible] inutilizzo a L.100.000. 011-7790050

BICI donna Rawaival, L.60.000; MTB, 6/10 anni, verde, Silverstar, L.60.000; 1 bici rossa per bimba 7/11 anni, Stella, vendesi a L.50.000. 011-9236076

BICI per bambino 4/8 anni, colore bianco, modello Top Gun, vendesi a [illegible]. 011-202578

BICICLETTA 28 da uomo, ottimo stato, permuto con bicicletta 28 da uomo con freni a bacchetta. 011-7413129

BICICLETTA BAMBINO/A da 3 anni in su, pieghevole, marca Frejus, colore bianco, ben tenuta, con parafanghi in inox, vendo L.50.000. 011-730581

BICICLETTA CORSA Atala, ottimo affare, vendo L [illegible]. 011-8674473

BICICLETTA [illegible] vendesi a prezzo da concordare. Tel. pasti 011-[illegible]

BICICLETTA da cicloturismo, leggera, cambio Campagnolo, vendesi a L.600.000; bici cicloturismo, L.280 [illegible] 011-3583570

[illegible] [illegible] donna [illegible] a da [illegible] 28, ottime condizioni, vendo a L.100.000 cad. 011-2731298

BICICLETTA tipo Graziella Olympus, vendo a L.30.000. [illegible] serali 011-9571274

[illegible]LETTE (n.2) bambino, colore bianco, buone condizioni, [illegible] per bimbo 4-8 anni, una bimbo [illegible], vendo a L.50.000 cad. 0339-5833173

BICICLETTE (n.2) da [illegible] a donna, ottimo stato, vendesi in blocco Tel. [illegible] rali 011-721463

BICICLETTE (n.2) vendo al prezzo di una, L.150.000. 011-201011

BICICLETTE (n.3) usate, [illegible] uomo, donna e [illegible], vendesi. 011-3179936

BMX RAGAZZO giallo, L.60.[illegible] trattabili. 011-9961113

CASSETTE PIGNONI XT da 8 rapporti, nuova, mai usata, corpo Ergal, vendo a L.100.000. 011-3111709

CERCHI BICI [illegible] corsa, con mozzi C-Record Campagnolo, vendesi a L.100.000. 0347-9156782

CITYBIKE AMERICANA Rudy Project, ottimi componenti, misura 175/180, vendesi a L.250.000. 011-6834716

CITYBIKE [illegible] telaio [illegible]", gruppo Shimano 18 rapporti, accessoriata, come nuova, vendesi a L.250.000. 011-[illegible] 011-8971982

CYCLETTE DOUBLET seminuova, km.2.335, vendesi a L.80.000. 011-3292157

FORCELLA AMMORTIZZATA Marzocchi XC600, per MTB, vendesi a L.250.000 trattabili. 0122-640629

FORCELLA AMMORTIZZATA per MTB, marca Girvin, modello Rector, in alluminio, ammortizzatore ad elastomeri, con cartuccia idraulica, usata poco, vendo. 011-9551730

FORCELLE [illegible] **MTB** lung.cm.150, vendo L.40.000; 2 manubri per bici da corsa e sellino, a prezzo di realizzo. 0347-5641396

[illegible]TAIN BIKE pari al nuovo, usata 4 volte, cambio Shimano [illegible] rapporti, vendesi L.140.000. [illegible]. pasti 011-4732940

MTB ALPINESTARS accessoriata, come nuova, vero affare, vendesi. 0347-9423302

MTB BIANCHI RAGNO 20, ottime condizioni, vendo. 011-233087

MTB BIANCHI Shimano, misura 18, vendesi a L.200.000. 011-745361

MTB DIAMOND BACK anno '94, cambio Alvio 21 Speed, taglia XL (da 180 in su), buone condizioni generali, vendo a L.200.000. 011-928869

MTB [illegible] **BACK** modello Axis, montata XT, forcella Pace, trasmissione, comandi e cambio nuovi, cerchi Mavic nuovi, vendo L.1.400.000. 011-8822307

MTB MARIN PINE Mountain Size-19, XT, forcella Finoco E122 Renegade, 21 [illegible]', telaio Tange Double Butted Cromo, L.1.300.000. Tel.serali 011-784804

MTB [illegible] ruote 24, cambio Shimano, 18 velocita', vendesi a L.90.000. Tel. pasti 011-3195486

[illegible] [illegible] [illegible] [illegible] 21 rapporti, [illegible] diametro 26, vendesi a L.130.000. Tel. serali 011-9536748

[illegible] **RAGAZZO** blu scuro, cambio Shimano, [illegible] pochissimo, come nuova, vendo a L.100.000. [illegible]

MTB SILVERSTAR in buone condizioni, misura 26, vendo a L.100.000. [illegible]. [illegible] 011-784360

MTB SUPERBIKE 2x5 cambi Shimano, ruote 20x175, adatto 9/11 anni, usata pochi mesi. Tel. [illegible] 011-8552754

[illegible] **Ile** bambina, fino [illegible] anni, come [illegible], vendesi a [illegible]. 011-[illegible]

MTB da uomo, vendesi a L.90.000. 011-7412887 [illegible]

MTB ottima, SCTT Cromo, ruote cm.51, vendesi a L.150.000. Tel. serali 011-3352172

MTB telaio 18, Specialized M2XX, anno [illegible], forcella Manitou SXTI, [illegible] sterzo PMP, attacco manubrio Syncros, come nuovo, L.1.800.000. 011-6807457

MTB telaio alluminio Allez gruppo LX 98, forcella Marzocco 700, ve[illegible] a L.1.300.000 trattabili. Tel. pasti 011-3111709

MTB telaio over-size, artigianale, alluminio, gruppo Shimano 21 velocita', forcella anteriore ammortizzata Marzocchi, vendesi a L.500.000. Tel. martedì e giovedì sera. 0339-5620170

RUOTE PER BICI CORSA (n.2) leggerissime, mozzi Acl, cerchi Mavic, cassetta in titanio, vendo. Tel. serali 0173-282639

RUOTE (n.2) da corsa, Ambrosio, con mozzi Shimano, pacco Pignoni 12/23, 8 velocita', come nuove, vendesi a [illegible] Tel. serali 011-8955525 - 0338-2558100

TRICICLO BM una bici bimbo 3-6 anni, una bici bimba 6-9 anni, vendo. 011-[illegible]

TUBOLARI (n.3) per bici da corsa, inoltre 2 cerchioni, vendesi a L.100.000. Tel. pasti 011-2733674

117 BICICLETTE

domanda

BICI da corsa o da turismo, per uomo, anche da riparare, acquisto a modico prezzo 011-6053384

118 VEICOLI VARI

offerta/domanda

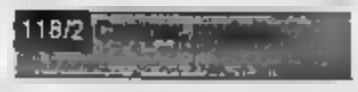

545 SLOOP RIMOR [illegible] 5+1posti,'92, impianto stereo, CB, antifurto, GPL, portabici, letto calpestabile, varie modifiche. L.32milioni. 011-621827 - Tel.serali Adelino [illegible]

AUTOCARAVAN C[illegible] Ford 2.0 benzina/GPL, 1990, revisionato, 4 posti, sempre rimessato, km.71.000, veranda, portabici 3 posti, perfette condizioni, L.19.500.000. 011-446608 0347-5301982

[redacted] Riviera 320 Ford 2.5 D, novembre '93, superaccessoriato, ottime condizioni, vendesi a L.32milioni trattabili. Tel. 011-[redacted]

AU[redacted] Clipper 570 GT, '89, Ducato 1.9 TD, 5 posti, estate/inverno, veranda, portabici, doppio serbatoio acqua, km.50.000, revisionato, L.25milioni. 011-9091810

AUTOCARAVAN GRAND SOLEIL Impianto GPL, posti 4+1, ben tenuto, [redacted] dati a L.10milioni. 0161-834384

AUTOCARAVAN RIMOR BRIG 660 su Ducato [redacted] 2.5 TDI, cv.116, 1995, mt.6.70, 6 posti, vendesi a L.52milioni trattabili. Tel ufficio Gianni 011-543[redacted]

AUTOCARAVAN RIMOR Transit 2.4 D, anno '92, gemellato, revi[redacted] posti letto 5+1, frigo trivalente, stufa, portapacchi, Soller. [redacted] [redacted] 0347-[redacted]

AUTOCARAVAN ROLLER Versilia 510, del 1989, su Ducato 2500 diesel, 4 posti, con veranda, porta bicicletta, gavone portasci, L.20milioni. 011-9047184 - 0338-7699873

AUTOCARAVAN 5 posti, seminuova, vendesi. 011-9011960 - 011-9011214

AUTOCARAVAN Arca America 401 [redacted] Dell, '96, accessoriatissimo, vendo a L.33milioni. Tel serali 011-[redacted]

[redacted]VAN Pilote [redacted]380 su Ducato 14 2.5, '98, revisionato, portabici omologato, accessoriato, 4 posti, manutenzione documentabile, sempre in box, vendesi 011-4332727

AUTOCARAVAN su [redacted] Fiat Ducato 2.5 TD, gommato nuovo, frigo compressore, 2 pannelli solari, portabici, antifurto, vendesi. 011-7397324 [redacted]

BOILER per camper a 2 reti, causa inutilizzo vendo a L.50.000 trattabili. Tel. serali 011-9364489

CAMPER ELNAGH mansardato, anno '83, su meccanica Ford, revisionato luglio '99, accessoriato, vendesi a L.12milioni 011-4034059 [redacted] 497714

CAMPER FIAT 238 su Laverda, km.110.000, revisionato, ottime condizioni, meccanicamente perfetto, tutto funzionante, 4+1 posti letto, accessoriato. vendesi a L.8milioni. 011-[redacted]

CAMPER [redacted] [redacted] bianco, 5 posti, km.70.000, allestimento estate-inverno, doccia, veranda mt.4 avvolgibile, antifurto, bagagliera, stufa, gommato 80%, L.15milioni trattabili. 0141-212373

CAMPER FIAT DUCATO Maxi Van, riverniciato, 1982, revisionato 1998, tenda, gancio traino, [redacted], frigo trivalente, stufa, fuochi, L.9.500.000 011-534104

CAMPER FORD TRANSIT 6 posti, anno '90, vendesi. 011-9191359

CAMPER GRAND SOLEIL benzina, GPL, 6 posti, mansardato, accessoriato, buone condizioni, vendo a L.14milioni. Tel. pasti 011-258849

CAMPER GRANDUCA 58 su Ducato 2000 turbo diesel, km.70.000, vendo a prezzo da concordare Tel pasti 011-[redacted]

[redacted] **IVECO DAILY T** 35.10 New, '90, veranda, portamoto, gancio traino, tagliandato, gomme e treni nuovi, ven[redacted] L.16milioni trattabili o permuto. 010-752834

[redacted] [redacted] su Iveco Daily 35.10 TD, unico proprietario, adatto 6 persone, ben acce[redacted]riato km.95.000, anno '97, vendesi a L.12mi[redacted]. 011-9678345

[redacted] [redacted] anno '96, [redacted] riato, [redacted] condizioni, vendesi a L.26milioni trattabili. [redacted] serali 011-381516

CAMPER RENAULT TRAFIC T300 2.0 D, preparato estate/inverno, letto a soffitto, stufa, cucina e lavabo, 4 posti, no WC, vendo a L.6milioni. [redacted]

CAMP[redacted] [redacted] [redacted] benzina/GPL vendesi a L.10milioni. Tel [redacted] 0335-[redacted]

CAMPER SAFARI WAYS su Ducato 2.5 TD, idroguida, fine '91, super accessoriato, portamoto posteriore omologato, vendesi. Tel. serali 011-9871459

CAMPER VOKSWAGEN 2.8 TL diesel, bianco, 5 posti, ben accessoriato e gommato, carrozzeria esterna da rivedere, vendesi L.3.500.000 Aftarsi 0338-7352904

CAMPER VW LT28 D anno '93, ben accessoriato, veranda, pannello fotovoltaico, revisionato '98, buone condizioni, vendesi a L.8milioni. Tel. pasti 011-656014

CAMPER WINGA[redacted] OASI Ducato 2 5 diesel, vetroresina, anno '89, [redacted] lo, perfette condizioni, vendo a prezzo interessante.Tel ufficio [redacted] - 011-6612069

CAMPER Shleppati Savien SG2, '81, idroguida, sospensioni rinforzate, doppio serbatoio acqua, impianto gas, antifurto, gommato, revisionato 11/98, vendo a L [redacted] 011-357041

CAMPER rimodernato, revisionato, 7 posti letto, vendo a L.18milioni trattabili 011-9003224

CAMPER su Ford 2.5 ID, posti 5+1, accessoriato, km.35.000, ottimo stato, vendesi. 01[redacted]

CAMPER su Renault Trafic, km.110.000, gia' revisionato, ottime condizioni, gommato nuovo, con tutti i servizi, vendesi a L.11milioni. Tel. [redacted] 011-6630259

CARAVAN TABBERT 440 usato poco, sempre tenuto in rimessaggio coperto, vendesi 0121-515027

CARAVAN posti 3+1, revisionato, completamente accessoriato, trainabile con vetture piccola media cilindrata, vendo a L.6milioni trattabili 0123-45730

CASA [redacted] in ottimo stato, lunghezza m[redacted] circa, larghezza mt.3, piazzata in campeggio a Prali, vendesi. 011-3295577

EQUIPAGGIO ROULOTTE Nardi piu' gabbiotto legno [redacted] 4x2, perfettamente arredato, con [redacted] a frigo, ottimo, [redacted] desi a L.8milioni [redacted] 0335-[redacted]

EUROCARGO 75.14 vendesi, volendo con lavoro 0338-362237

[redacted] a compressore, marca [redacted], alimentato solo a 12 Volt, adatto camper o furgoni camperizzati, vendo a L.400.000. 011-7708466

FRIGORIFERO trivalente, funzionante, idoneo per camper e roulotte, vendesi a L.200.000 trattabili. 011-9601137

[redacted] bellissimo con roulotte, accessoriato con stufa, frigo, cucina, vero affare, vendesi. Tel. pasti 011-[redacted]

[redacted] invernale per roulotte, cm.170x110, vendesi. 011-8052737

GAS GPL da incasso, 2 fuochi, con coperchio inox, per camper, vendo a L[redacted]. 0347-9021551

GAVONE [redacted] ultrabox 2, intermedio, per camper, volume lt.400, peso kg.13, vendo a prezzo interessante. 011-4702732 - 0338-7595579

GRANDUCA PEGASO 55 Ducato 2.0 TD, '93, km.40.000, gommato nuovo, 5 posti, mt.5.65, veranda, GPL, portabici, antifurto, portapacchi, autoradio/CB, L.34.500.000. 0347-4223962

LAIKA LASERCAR 56 1989, Ducato 14, km 85 000, 4 posti, condizioni eccellenti meccanica e allestimento, sempre rimessato, vari accessori, vendo 011-81[redacted]

[redacted]1 **CAMPER VOLVO** Polar [redacted] full optionals, Webasto, tv color, doccia, wc, volti Limousine, vendo a L 7milioni. 0141-212373

MOTORCARAVAN CIMILAR 170 su[redacted] peraccessoriato [redacted] pernottamenti a [redacted] temperature, [redacted] mesi di vita, [redacted] garanzia, vendesi L.60milioni [redacted] ulti[redacted] 011-9015192 - [redacted]

MOTORHOME ELNAGH Magnum 635 TX serie [redacted] su Fiat Ducato 2.5, unico proprietario, [redacted] [redacted] revisionato, vendesi 0121-74545

MOTORHOME RIMERMOBIL modello 544, anno '91, 5 posti letto, 2 cinette, sempre rimessato in garage, qualsiasi prova, visibile, vendesi L.50milioni. 011-9551987 0347-6948857

MOTORHOME MERCEDES 608 anno 1977, patente C, veranda chiusa, attrezzato, 7 posti letto, vendo a L.14milioni. 011-9914049

MOTORHOME [redacted] Oriente 6, Ducato 2.5 TD, anno '89, 6 posti, km.82.000, pannello solare, doppio serbatoio acqua, portabici, L.38milioni trattabili 011-2424932

MOTORHOME MOBILVETTA Yacht 63, su Iveco Daily 35 10, full optional, 6 posti, anno '91, km.72.000, condizionatore, sempre rimessata, vendesi a L.56milioni. 011-3110807

MOTORHOME SAVIEM 6 posti letto, richiesta patente C, vendo a L 10milioni trattabili 011-9368448

MOTORINO per camper e barca, come nuovo, km.1.000, vendo a L.600.000. Tel. serali dopo ore 21.00 011-3498872 011-3499810

PIASTRA PORTA FRIGO zincata, da campeggio, per timone di roulotte o carrello tenda, vendo a L.40.000. 011-2268047

PILOTE 428 revisionato, mansarda, 5 posti, Ducato 2.5 aspirato, '90, allestito con antifurto, serbatoio, portabici, veranda, impianti autoradio e CB, vendesi 011-4055147

PREINGRESSO apertura a [redacted], mt.4x2, legno massello, lavolo incastro mm.43, 2 finestre, anche smontabile, ottime condizioni, vendo a L.2.700.000 [redacted], 011-9653612

PREINGRESSO arredato e roulotte, 2+4 posti letto, ampia piazzola, in campeggio tra Utzo e Bardonecchia, vendo a L.6milioni [redacted]1-9581998 [redacted] 7118724

[redacted] arredato, Buiton condizioni, antenna parabolica e roulotte Elnagh [redacted] circolante, campeggio Val Troncea, vicino piste [redacted] [redacted] vendo a L.[redacted] 011-9041219

PREINGRESSO in legno perlinato esterno e interno, 3x2, completamente arredato, coibentato, piu' roulotte mt.5.80, tenuta benissimo, 6 posti, vendesi.Tel serali 011-3113122

PREINGRESSO in legno, [redacted] villaggio a Oulx, vendesi a L 1milione 011-4116171

RIMOR 2.5 D 6 posti, [redacted] '98, [redacted].75.000, revisionato, aria canalizzata, doppi serbatoi acque chiare, superaccessoriato, pavimento nuovo, vendo a L.26.500.000. 0335-6809737

ROULOTTE 2X4 piu' preingresso in legno 2x4, arredati, 8 posti letto, riscaldamento, in bellissima posizione camping Fenestrelle, vendesi a L.3.800.000. 011-635435

ROULOTTE ADRIA TK 560 anno '92, mt.5.00, ottimo stato, mai viaggiato, 5 posti, stufa ventilata, bi-pol [redacted] dall'esterno, vendesi. 011-8965320

ROULOTTE ADRIA 3 posti, molto ben tenuta, accessoriata, veranda, tendalino, bagno, vendo a prezzo interessante. Tel [redacted] 011-4701164

ROULOTTE AVIAN con veranda, 4 posti, in campeggio in Sardegna, [redacted]. Tel. pasti o serali 011-4116216

ROULOTTE BURSTNER 400 3 posti, usata poco, con veranda, occasione, vendo. 011-2205618

ROULOTTE BURSTNER 500 [redacted] '79, 2 assi, mt 5, buono stato, gomme nuove, revisione 1998, veranda, cucinino recente, vendo L.3.200.000. Tel pasti 011-4704859

ROULOTTE BURSTNER 5 posti letto, veranda nuova, preingresso in legno arredato, in villaggio a Oulx, vendo. 011-4116171

ROULOTTE [redacted] 1 anno di vita, lunghezza mt.4, 4 posti, frigo, stufa, zanzariera, veranda, etc., vendesi a L.10.500.000. Tel. serali 011-8809804

ROULOTTE CARAVELAIR 1978, posti 3+1, mt.3.20, ottima, frigo trivalente nuovo, interni rifatti, pensili legno nuovi, gas, veranda. L.1 500.000 Pasti 011-4349577

ROULOTTE CARAVELAIRE Silver, nuova, fine '97, 4 posti, usat[redacted] giorni, veranda, frigo, stufa, WC, zanzariere etc. , 4 anni garanzia, L 10.500.000. 0338-4415125

ROULOTTE CHATEAUX piu' preingresso, accessoriata inverno e estate, ottime condizioni, visibile campeggio Pregelato (TO), [redacted] Tel [redacted] 0121-77015

[redacted] [redacted] [redacted] Casbah, gommatissima, ottime condizioni, revisionata 1998, sempre rimessata, veranda, vendesi 011-788897

ROULOTTE ELNAGH con preingresso in legno e altro in PVC, 5 posti, WC completo con acqua interna, su piazzole recintate, L.10milioni trattabili 011-[redacted]

ROULOTTE ERBETTE II [redacted]. 2 verande, revisionata '98, vendo a L.2milioni 011-8992430

ROULOTTE [redacted] Graziella 401, 3+1 posti, ottime [redacted], vendo 011-8992533

ROULOTTE LANDER Graziella 401, 3+1 posti, ottime condizioni, vendo 011-8992533

ROULOTTE M[redacted] 1300 poco [redacted] la, 5 posti letto. [redacted] [redacted] mt.5x3, verandino invernale, vendo L.4milioni tr[redacted] [redacted]

ROULOTTE [redacted] Sabina, 4 posti letto, 3 teli supplementari, divisorio o [redacted] gno, bruciatore esterno, riscaldamento, pavimento veranda. 011-9044519

ROULOTTE [redacted] e gabbiotto mt.4x2, mezzi tronchetti pino d'Austria, arredato, per inutilizzo vendo L.10milioni [redacted]804

ROULOTTE POLMOT 126 in vetroresina, 3 posti, usata poco, visibile su cataloghi, vendesi a L.2milioni. Tel. serali 011-8975788

ROULOTTE RAPIDO posti 4+1, completa di veranda grande chiusa e veranda aperta, vendesi a L.4milioni. 011-9090226 - 011-9091205

ROULOTTE ROLLER Delux con preingresso, in campeggio a Challand St.Anselme Brusson (AO) vendo a prezzo interessante, anche separatamente 011-723108

ROULOTTE ROLLER Raphael Optima, revisionata, 07/98, posti 3+1, veranda, por[redacted] stabilizzatori, balestre carbonio, rimessata, vendo a L.3milioni per inutilizzo. 0125-53948

ROULOTTE ROLLER ben tenuta, posti letto 3+1, ottima occasione, immatricolata anno '80, vendo a L.1.800.000 Lasciare messaggio 011-5080571

ROULOTTE ROLLER buone condizioni, revisionata '97, gomme nuove, tenda veranda, 2 toilette, vendo L 2milioni 011-9363921

ROULOTTE ROYAL CAR mt 3.90, 4 posti, veranda, cucinino, accessori, vendesi a L.2milioni 011-705786

ROULOTTE STERKHMAN 5 posti, [redacted], mai utilizzata, vendo per motivi di salute a L 10milioni 011-740820

ROULOTTE TABBERT 305C 4 po[redacted] letto, frigo trivalente, veranda con cucinino esterno, vendo a prezzo interes[redacted] [redacted]

ROULOTTE 4 posti letto, preingresso in legno, completamente arredati, in campeggio a Rubiana (TO), vendesi 011-3499568

ROULOTTE 4 posti, preingresso a ve[redacted] grande, ottima vista mare, sita in campeggio a Laigueglia (SV), aperta tutto l'anno, privato vende. Tel.serali 011-9581452

ROULOTTE con preingresso, accessoriata per [redacted], 2 [redacted] ottimo stato, posizionata campeggio [redacted] Valsusa aperto tutto l'anno, L.4milioni non trattabili [redacted]

ROULOTTE con preingresso in legno, 6 posti letto, 2 stufe, [redacted] vetture, campeggio Fenestrelle, vendesi a L.5milioni. 011-9013309

ROULOTTE con veranda, 4 posti letto, riparazione da eseguire, vendo a L.1milione non trattabile. 011-8953280 0347-0489759

ROULOTTE gabbiotto e una pizzola, presso campeggio in Rubiana, vendesi a L.20milioni. 011-[redacted]

ROULOTTE mt.5, 3 posti letto, frigo trivalente, veranda, serbatoio acqua, 2 bombole, 2 batterie, 2 ruote di scorta, vendesi a L.2milioni trattabili [redacted]7-7979919

ROULOTTE mt.4.50/4.70, 2 matrimoniali, solo se in ottime condizioni, possibilmente Lantra 474, acquisto.Tel. dopo ore 20 0125-74363

ROULOTTE mt.5.5, con preingresso in legno, completamente arredata, riscaldamento, gas, luce, in campeggio Valchiusella, vera occasione, vendesi Tel serali 011-4050773

ROULOTTE mt.7, con preingresso, campeggio zona montagna, vendo a prezzo interessante. 011-6800018

ROULOTTE tipo Esterelle 31, posti 3+1, ottime condizioni, vendesi a prezzo interessante. 011-9471219

[redacted] usata, solo se vera [redacted] sione, acquisto con pagamento contanti. 0335-5726171

SPECCHI RETROVISORI (n.2) universali per traino caravan, marca Cangura, [redacted] nuovi, vendo. 011-323733

SPOILER [redacted]OTTE vendesi 011-6809541

TV B/N 5.5" 12 Volt, Roadstar 410, presa multipla mt.4 filo, caricabatteria videocamera Sony Olympus SVC, presa accendisigari, vendesi. 011-2731520

VERANDA LAIKA vendo 011-8[redacted] 0338-5812853

VERANDA ROULOTTE modello Nova tipo Ardea, come nuova, vendo per realizzo L.550.000 trattabili. 0339-[redacted]

VERANDA TELA senza pali, per roulotte mt.5. vendo L.400.000. 011-9662457

VERANDA per roulotte, 4 posti, cercasi a modico prezzo o in regalo. 0347-8098393

[redacted] (n.2) per roulotte, colore [redacted]. 1 lunghezza mt 4.60 e 1 mt.3 25. vendesi 011-4363305

VOLKSWAGEN COMBI 2 volti, del 1984, omologato camper, revisionato, vendo a L 12milioni trattabili. No perditempo.Tel serali 0339-3464729 0338-4675726

118/3 [redacted]

AUTOGONFIABILE EUROVINIL omologato 8 persone, navigazione entro 6 miglia, prossima revisione marzo 2001,mai imbarcato. vendo L 350 000 011-7784474

BARCA A [redacted] carrello trasporto, buone condizioni, vendesi a L.1 500 000 011-4053800

BARCA A VELA oscar 70, mt.7, motore 2 rande, genoa, fiocco, TMT, spinnaker, Johnson cv.9.9, avviamento elettrico, [redacted] a L.9milioni. 0124-348106

BARCA A VELA piccola, volendo anche con motore cv 3, visionabile Lago di Viverone vendesi Tel. dopo h.20.00 [redacted] 0338-9885765

BARCA BOSTON WALER doppio scafo, mt 4, motore hp.15 Selva, accessori di bordo, vendo L.4milioni trattabili. 011-2052231

BARCA OPEN mt.4.50, motore Johnson 25, con carrello, privato vende. 0161-967006

BARCA OPEN mt 5, adattabile per pesca, nuova, aperta, cuscineria, console, tendone, molto accessoriata, carrello [redacted] 1990, vendo L.9milioni trattabili 011-9905891

BARCA PIEGHEVOLE rigida, inaffondabile, a remi o motore, portata 4 persone, per recupero di credito privato vendo unita' nuova a L 1milione (1/3 valore). 011-204933

[redacted] [redacted] [redacted] [redacted] carrello, plancetto, doccia, radio, luci e bussole, senza motore, vendesi L 8milioni. 011-7708466

BARCA STARCRAF inaffondabile americana, 2 anni, cm.440x172, come nuova, peso kg.90, vendesi 011-700383

BARCA VETRORESINA mt 3 80 (trasportabile tetto auto), motore Mercury hp.7.5, vendo L.1.600 000 trattabili, anche separatamente. [redacted]. ufficio 011-502270

CANOA ALOA vetroresina 450, scambio con altra imbarcazione piu' corta, portata 2 pe[redacted], in plastica, massimo kl 30 011-977221

CARRELLO PORTABARCA Balbi 2000, portata kg 750, vendo a L.900.000. Visibile a Mentone. Tel. serali 011-8967956

CARRELLO [redacted] trasporto gommone, [redacted] a L.1milione trattabile 011-9688951

DERIVA VTR SUNFICH tipo scuola vela, trasportabile tetto auto, vendesi a L.200.000 Tel.serali 011-837943

ECOSCANDAGLIO profondita' massima mt.600/1.[redacted] videocolor, [redacted] [redacted] 011-3196745

[redacted]1 mt.7, '85, entrobordo Volvo Penta hp 200 benzina, 4P letto, [redacted], cucinino, frigo, bagnetto, ampia pozzetto, vendesi Tel.h 13/20 0348-2212156

GOMMONE CALLEGARI mt 4 20, 4 posti, accessoriato, Johnson hp 15, po[redacted] [redacted] trasportabile, vendesi a prezzo interessante Regalo scaletta, boa e telo copriqommone. 011-[redacted]

[redacted] **GOMMORIZZO** mt.4 5, 1989, avviamento elettrico, pilotina, dotazioni, motore hp 25, carrello Eibi, usato poco, semprer[redacted] garage, L.7milioni, Serali 011-4030196

GOMMONE JOKER VTR, mt 4.20, [redacted] Yamaha cv 25, 3 cilindri, consolle a cassapanca con sedile, carrello Coerva mt 5, dota[redacted] di [redacted] vendesi. 011-2733782

GOMMONE JOLLY chiglia rigida, mt.4 20, motore Johnson [redacted] 25, modificato, completo di tutte le dotazioni di legge, vendesi Serali 011-4242213

GOMMONE LAROS mt.4, pagliolato mogano, accessoriatissimo, motore Mercury hp 20, poco usato, portagommone con verricello per carico/scarico, L.3 100.000 trattabili 011-6191401

GOMMONE LOMAC mt.3.50, piu' motore Mercury cv.4 5, lui, vendo a L.1.500.000 011-9829157

[redacted] **LOMAC** mt 3.20, motore Selva hp 15, [redacted] di bordo, ruote trasporto, unico proprietario, ottimo stato, vendesi a L.2.900.000 011-6807861 - 011-9651610

GOMMONE MASTER [redacted] Magnum, VTR, chiglia rigida, motore Mariner hp 25, 4 cilindri, carrello Balbi nuovo tipo, vendesi per inutilizzo 0368-[redacted]

GOMMONE STILMAR 5M60 super accessoriato, Yamaha hp 70, Trim & Tab, attrezzato campeggio nautico, ecoscandaglio, carrello trasporto, tutto perfetto, vendo. 0347-3960053 - 011-8193494

GOMMONE TENDER BOMBARD mod.AX2, mt 2 40, pagliolo a stecche, come nuova, vendesi causa inutilizzo a L.700 000 tel. pasti 011-759915

GOMMONE ZODIAC MARK 2 mt.4.20, 6 posti, motore Envirude cv.25, accessori sicurezza, 4 salvagenti, vendo blocco L.5milioni trattabili. 0121-803507

GOMMONE ZODIAC mt 3, buono stato, senza motore, vendesi a prezzo trattabile 0338-447721

GOMMONE ZODIAC mt 4, rosso, chiglia pneumatica, motore Johnson cv 15, completo di van accessori, tuttoben tenuto, vendo L 2 500.000 trattabili 0335-5813742

[redacted] **ZODIAK** mt 3 20, buone condizioni, senza motore, vendesi a prezzo trattabile 011-9654468

[redacted] Novamarine, mt.3.80, motore Yamaha 25cv., come nuovo, vendesi 011-788061

GOMMONE chiglia in vetroresina, marca Formenti VTR 350, bianco, anno '97,

Per la pubblicità su
tuttoaffari
PK publikompass
10126 TORINO Corso M. d'Azeglio 60
Tel. (011) 666.5322

come nuova, motore Selva cv.15 anno '91, vendesi. 011-4550363

GOMMONE in vetroresina, mt.4.35, modello Lomac 2000 S, timoneria a sedile cassapanca, motore Jonshon 25 GT e carrello, vendo a L.6milioni. 011-3470104

GOMMONE mt.4.36, motore hp.24, accessoriato, ottimo stato, vendesi a prezzo interessante. 011-8505795

IMBARCAZIONE ottima pesca, turismo veloce, mt.5.50, motore cv.40 senza patento, piu' ausiliario e carrello autostradale, vendesi. Visibile in Piombino. 0585-30345

MOTORE ELETTRICO per piccola imbarcazione, cercasi in acquisto. 011-9383921

MOTORE FUORIBORDO Suzuki cv.8, vendesi L.800.000. 011-8835255

MOTORE FUORIBORDO hp.15, gambo lungo, pari al nuovo, usato 1 sola volta, ex motore di riserva su barca a vela, vendesi. 011-8273229

MOTORE MARINO cv.4, vendesi L.400.000. 011-6051732

MOTORE MARINO fuoribordo, Suzuki cv.25, ottime condizioni, vendesi a L.1.400.000. 011-599614

MERCURY cv.15, anno '97, gommone mt.3.80, completo di attrezzature, vendesi a L.3.500.000. 011-

PER GOMMONE cv.12, marca Selva, buone condizioni, vendo. Tel. pasti 0368-3927452

MOTOSCAFO Gari Heranz1 MGX2, '94, fuoribordo Mercury 100, '96, accessoriato, perfetto, visibile a Bordighera, vendesi L.25milioni. 011-5812056

MOTOSCAFO mt.4.30, motore Volvo 25 Hp, ausiliario 6 Hp, carrellato, radiotelefono, vendo a L.2.800.000. 011-6672161

PILOTINA GOBBI con motore e carrello nuovo, per 3 persone, vendesi. 011-

POSTO BARCA S.Stefano Mare (IM) km.8 Sanremo, Marina degli Aregai, nuovo porto turistico, misura mt.10x3.80, affitto o vendo. Tel. pasti 011-6810467

POSTO mt.8, Sanremo Porto Sole (IM), posteggio auto e servizi, fronte banchina, vendesi a L.38milioni trattabili. 011-9853130

POSTO BARCA mt.8, vicino Imperia, affittasi.

ZATTERA della Pirelli Alassio, per 8 persone, contenitore rigido parallelepipedo, vendesi. Regalo all'acquirente per pesca d'altura. 011-489111

118/4

BONELLO s.r.l.

OFFICINA RIPARAZIONI AUTOCARRI AUTOBUS - AUTOVETTURE

Specialità cambi automatici idroguida - elettrauto aria condizionata turbocompressori

IVECO TELMA

Via San Paolo, 86/12 - 10095 GRUGLIASCO (TO) Tel. 011.78.38.75 - 78.48.56 - Fax 78.11.32

AUTOCARRO IVECO serie 2, cassone con centina scorrevoli, mt.5 lunghezza, ottime condizioni, vendesi. 0125-616890

BEDFORD MIDI D revisionato, anno , colore rosso, vendesi a .000 trattabili 15

BEDFORD furgone, anno '82, revisionato, vendo L.2.500.000 trattabili. 011-2055843 0338-8257890

BOXATO MERC D '92, ottimo stato, perfetta meccanica, vendesi a L.15milioni trattabili. 0347-7535818

compresa di interni, Daily modello 35.8, vendo a L.3milioni trattabili. 0347-7904825

VOLKSWAGEN Transporter benzina, cc.1800, 011-9091001

CAMION FIAT portata utile q.35, cercasi in acquisto. No perditempo 0347-9377873

CITROEN D furgone '90, ottima, revisionato, unipropriatario vende L.4.500.000. Tel. pasti 011-9031583

DAILY cassonato, centinato, '83, motore rifatto, ben gommato, revisionato, manutenzioni effettuate regolarmente, ottime condizioni generali, vendo a L.7.500.000.

DUCATO 2.5 tetto alto, novembre '95, pochi chilometri, perfetto, vendesi. 011-8006903 - 0335-831 1800

DUCATO 25 anno '91, perfetto di meccanica e carrozzeria, 011-8006903 - 0335-831 1800

DUCATO MAXI 2.5 DS tetto alto, q.18, anno '97, km.100.000, perfetto, revisionato o gommato recentemente, vendesi. 0339-4056681

DUCATO 9 posti, diesel, 3/93, bianco, unipropriatario, stupendo, L.10.950.000 piu' Iva. Bocar 011-

DUCATO ottobre '95, km.70.000, come , vendo a L.29milioni. 0335-8239805

DUCATO cassonato, mt.3.50x2, centinato e telone, 2 porte in alluminio posteriori, portata utile q.13, revisionato febbraio '99, camper. 011-9235978

DUCATO q.13, carro, sponde a cassone in alluminio, pochi km., ben gommato, revisionato, anno '87, vendesi L.7.500.000 trattabili. 011-855675

EXPRESS 1.0 '98, bianco metallizzato, freni e frizione nuovi, privato e L.4milioni trattabili 0336-8420546

FIAT 127 PANORAMA D anno '88, ottimo lavoro, vendesi a serali 011-250264

FIAT 130 R anno '74, revisionato, ottimo stato, vendesi. Tel. dopo ore 20 011-7801719

FIAT 242 furgone 5 marce, buone condizioni meccaniche, vendesi L.1.500.000 011-6498236

FIAT colla isotermica, ottimo stato, vendesi. Tel. serali 011-9269607

FIAT DAILY anno 1988/89, cerco in acquisto, L.5milioni. 011-9235787

DUCATO 2.5 D portata q.15, del 1999, revisionato, ottime condizioni generali, inox, vendo a L.6milioni trattabili. 0125-53436

DUCATO cercasi. Tel. 011-8178691

FIAT DUCATO , q.18, anticurto, vendo.

FIAT DUCATO fino '90, q , vendo a L.6.500.000 trattabili. Tel. negozio 011-9561178 0347-2205580

FIAT FIORINO 1.5 IE catalitica, anno , km.40.000 originali, impianto a gas gennaio '99, portascala e chi, bauletto, vendo a L.10.300.00. 011-9365938

FIAT FIORINO 1.7 DS blu, 3 anni, pochi chilometri, molto bello, vendo a L.9.200.000. Tel. ufficio 0335-6636096

FURGONE DS, km.50.000 reali, anno 1991, buone condizioni, vendesi. 011-4701513

FIAT FIORINO PANORAMA 1.7 sel, novembre '95, km.32.000, ottime condizioni, sempre tenuto in garage, unipropriatario vende L.15milioni 011-4031682

FIAT FIORINO PICK UP D anno '98, revisionato, ottime condizioni, vendesi. 0360-667168

FIAT IVECO 109.14 '91, centinato, mt.3.50x2.40x2.40, ottime condizioni, vendesi a prezzo interessante

FIAT IVECO ribaltabile, con gru, ben tenuto, vendesi a prezzo cordare. 0368-7176395

FIAT IVECO 70.10 ottima meccanica, vendo a L.7.800.000 011-2239317

FIAT PANDA 1.0 1994, buone condizioni carrozzeria, tenuta in box, vendo a L.2.700.000.

SCUDO 3 posti, autocarro, ben tenuto, cerco a buon prezzo. 011-9151909

FIAT TEMPRA MARENGO VAN 1.9 D, bianco, del 1998, vendesi. 0173-35242

FIAT TEMPRA MARENGO D anno '96, proprietario, portata meccanica , chilometri, privato vende. 0347-2242830 0339-4378680 011-4114485

UNO O VAN 1991, condizioni pari al nuovo, superbollo, bianco, km.20 con lt.1 nafta, prova, vendo a L.5.500.000. 011-9585975

FIAT UNO VAN D anno '94, sospensioni nuove, cinghia di distribuzione nuova, vendesi a L.7milioni trattabili. 0335-8156622

FIORINO anno '91, bianco, ottime condizioni generali, pochi chilometri, vendo L.3.500.000, si valuta permuta con furgone tipo Ducato. 011-6501144 0360-857854

FORD FIESTA D PARTER 1991, revisionata, carrozzeria perfetta, colore nero, km.73.000, massa e punto appena eseguita, in box, vendo a L.3.900.000. 0347-1731073

FORD FIESTA VAN colore bianco, anno '95, fendinebbia, vendesi. 0335-5806862

FORD TRANSIT benzina, impianto GPL nuovo, attrezzato e omologato camper 3 posti letto, cucina, frigo, revisionato , vendesi a L.6milioni trattabili. 011-4366017

FORD TRANSIT anno '85, q.14, ribaltabile, perfetto, appena revisionato, vendo a L.7.500.000. 0338-2707

FORD TRANSIT con centina e telone, revisionato, portata utile q.15, ottimo, vendo a L.7.500.000. 0368-500399

FORD TRANSIT telonato, immatricolato aprile '96, unico proprietario, ottime condizioni, vendo a L.20milioni fatturabili. Tel. entro ore 22 0336-852273

SEDFORD CF2 anno '85, revisionato, perfetto, vendo a L.5milioni non trattabili.

FURGONE DAILY 35.10 gemellato, 1990, tetto alto, sinistrato, vendo a prezzo trattabile. 0338-2553893

FURGONE RENAULT TRAFIC coibentato, anno '88, vendo causa cessata attivita' a L.4.500.000 trattabili. 011-3972201

GRU AUTOMONTANTE sbraccio mt.25, q.7, completamente zincata, nuova, a L.34milioni. 011-

IVECO 65 E 12K km.30.000, con gru Ferrari, vendesi a prezzo interessante causa cessata attivita'. 011-789490

IVECO DAILY q.35, anno '94, unico proprietario, gru q.10, ottime condizioni, vendesi a L.35milioni. 011-8126954

alto, passo lungo, revisionato, fatturabile, vendesi per cessata attivita'. 0347-8624306

MACCHINA AGRICOLA Scorbatte 71, nuova, poco, vendesi. 0161-49384

Kubota, 1 di vita, pochi ore vomeri, completo di 4 marisuole, marisuole, con agganciamento rapido, vendo a L.34milioni. 0335-

MOTO AGRICOLA cv.12, rimorchio a trazione, motore a benzina, in perfetto condizioni, vendo. Tel. pasti 0368-3927452

MOTO AGRICOLA cv.12, con rimorchio a trazione, perfetto condizioni, vendo. Tel. ufficio 011-9644920

MOTOCOLTIVATORE Bertolini, cv.10, reversibile, provvisto di falciante, di 2 anni, vendo a L.1.600.000. 0368-

MOTORE DAILY con frizione nuova, sfaro, vendo. Chiedere di Roberto 011-8609196 0347-1569613

MOTORE TURBO DAILY 2.6 vendo a L.2.500.000 (volendo anche cambio con piccola riparazione da effettuare), inoltre motore Daily (aspirato) L.2milioni. 011-9047246

PA Ape Regina, motore Lombardini 10 cv., 4 marce, vendo a L.600.000 0360-203516

MOTOZAPPA a motocoltivatore, con fresa e aratro, vendesi. Tel. serali 011-9412779

MULETTO FLORA benzina, q.12 portata, funzionante, usato pochissimo, vendesi a L.1milione trattabile. Tel. pasti 011-4507479

LINO da attaccare al trattore, una motofalciatrice BCS, 1 atomizzatore per vendemmia da portare a spalla, vendesi. Tel serali 011-4112163

L 80 centina a telone, km 110.000, anno '89, vendesi. Tel. serali 011-9269607

NISSAN , km.24.000, revisionato ottobre '98, come nuovo, vendesi. 011-265162

NISSAN VANETTE 3 mesi di vita, al nuovo, km.3.000, 3 anni garanzia, impianto stereo, portapacchi, vendesi per inutilizzo L.20milioni trattabili. 3999265

NISSAN VANETTE anno 1993, bianco, revisionato, e nuovo, vendo a L.8milioni. 0347-4813477

NISSAN VANETTE bianco, fine '97, km.21.000, fatturabile. Tel. ufficio 011-8197436

OM LEONCINO portata utile q.30, dosi a prezzo affare. 0368-7176395

OPEL OMEGA SW 2.3 TD turgonetta, 11/93, acodiesel, aria condizionata, bordeaux, unipropriatario vende in condizioni generali, revisionata, L.11.500.000. 0336-816500

PEUGEOT 306 XAD autocarro, immatricolata '96, colore bianco, climatizzatore, perfetta, vendesi a L.13milioni vettura compresa, per fine leasing.

PEUGEOT 309 XAD furgonata, anno '90, piccoli lavori di carrozzeria, revisionata, consumi irrisori, vendesi a L.3milioni trattabili. 011-5852528

PIAGGIO APE 50 elaborato, buone condizioni, motore seminuovo, vendesi L.2.500.000. Tel. serali 011-8608089

APE TM ribaltabile, '86, cc.500 benzina, cassone alto, vendo. 011-9288258

PIAGGIO APECAR 50 2 fari, tipo, 2 anni, nuova, vendesi a L.3.500.000. 011-6815158 0347-3040009

PIAGGIO POCKER 4 ruote, con cassone ribaltabile, portata q.9, fine dicembre '95, ottimo, pochi chilometri, vendo. 0338-9109940

PORTACI FIAMMA per VW Trasporter T2, con 3 cavalletti, 011-2207799

PORTAPACCHI per Fiat Fiorino, vendesi a L.150.000. 011-8801548 0338-

adatto trattore cv.90/120, con , vendesi a L.1.500.000. Tel. pasti 0123-60215

RENAULT CLIO VANETTE 1.9 D anno '91, sopralzata, colore rosso, mai utilizzato per trasporto, vendesi a L.5milioni. , pasti 011-2160309 - 0335-8835836

AULT EXPRESS vetrato, revisionato '99, vendo a L.4milioni trattabili. Tel. serali 0121-353162

RENAULT MASTER D cassonato, con sponde in alluminio, portata q.14, gruppo frizione nuovo, qualsiasi prova, vendesi. Tel. serali 20-21 011-4524258

RENAULT ER TD '90, ottime carrozzeria e meccanica, revisionato, vendesi L.10.200.000 fatturabili. Ottimo affare! 0338-8705873

RIMORCHIO per motocoltivatore, vendesi. 0338-5352486

RUOTE CARRO AGRICOLO (n.6), vendesi al miglior offerente. Tel. pasti 011-9492642

SAVIEM FURGONE RENAULT modello SG2-FL40, ottimo, senza targa, vendesi per pezzi ricambio. Tel.h 21/22 0338-8555878

FURGONATO 1.9 D colore bianco, anno '96, km.50.000, qualsiasi prova, vendo a L.19.500.000. 011-9951174

SEAT TERRA dicembre '90, revisionato ottobre '97, vendesi per cessata attivita' commerciale a L.3.500.000. Tel. serali 011-8275823

SPOILER per Ducato, vendesi. Tel. ufficio 011-6407998

TATA VAN 2.0 D 5/95, bianco, pochi km., unipropriatario, L.10.400.000 piu' Iva Bocar 011-9214500

TEMPRA MARENGO D anno '92, ottimo stato, vendo. 0338- 011-796497

TERNA FORD 655 4 ruote motrici, braccio telescopico, benna mordente, pari al nuovo, vendo. 0335-6052769

OM 65 ribaltabile, perfette condizioni, revisionato, vendo a L.3.500.000. 0335-6052769

TRATTORE CINGOLATO Fiat 25 Diesel, cingoli larghi, tutto in buono stato d'uso, vendesi. 011-9469661

TRATTORE FENDT cv.35, con aratro, vendesi a L.2.200.000. 011-8235978

TRATTORE FIAT a Carraro, 4 ruote motrici, da cv.18 a cv.40, acquistasi, spesa massima L.5milioni. 0368-600399

TRAT Laser K, falciatrice pneumatica a 4 fila e attrazzi vari, ottimo stato, vendesi. Tel. pasti 011-

TRATTORI AGRICOLI (n.2) Ford, inoltre 1 motopompa, causa inutilizzo, vendesi. 011-9451758

TRATTORINO VALPADANA 4x4, cv.18, con aratro e fresa, targato, eredi vendo a L.8.200.000. 011-9235767

VOLKSWAGEN 2 vetri, 1964, omologato camper, revisionato, vendo a L.12milioni trattabili. No perditempo Tel. 0339-3464729 4675729

VOLKSWAGEN TRANSPORTER TD, cassonato, anno '88, unico proprietario, ottime condizioni generali, gomme nuove, vendo inutilizzo a L.6.500.000 trattabili. 0335-3922200

VOLKSWAGEN TRANSPORTER diesel, vetrato, 3 posti, colore panna, '87, ottime condizioni, a L.6.500.000. 011-705782

VW CARAVEL 1.9TD uso promiscuo, 8 posti, anno '96, revisionato, km.100.000, turbina nuova, colore blu scuro, radio, vendesi a L.5.500.000. 0339-5357737

VW TRASPORTER 1.8 D, revisionato, 3P, motore nuovo, linastrato, impianto Webasto riscaldamento a veicolo fermo, vendo. Regalo kit camper. 011-257294

119 SERVIZI offerta/domanda

119/5

CITROEN anni '20, colore nero, originale, francese, affitto per cerimonia, prezzo modico Tel. serali 011-7790033

SAAB 900 CABRIOLET ultimo modello, noleggio per matrimonio. 0347-4698411

119/7

AUTOSCUOLA

ORARIO CONTINUATO

A

DI TUTTOAFFARI SCONTO DEL 10%

VIA DEI MILLE 46 - TORINO 011.88.34.90

119/8

GEYMONAT VALDO

SOCCORSO STRADALE

su

Touring Italiano

Via S. Pietro Val Lemina 44 - Pinerolo (To)

tel. officina 0121.73868

0121.321160

Nott. e festivo tel. 0121.71984

119/11

AUTORIPARAZIONI

DONADELLO s.n.c.

- DIAGNOSI ELETTRONICA
- ELETTRAUTO
- RIPARAZIONE BENZINA DIESEL
- REVISIONI ALFA

Via A. Cecchi, 27/D - 10152 TORINO

Tel. 011.85.74.78

Autocarrozzeria Gentileschi Stefano

Autorizzata

Tel. 011.38.40.09

Serietà

Garanzia

Competenza

Educazione

Ritiro e consegna gratuiti dell'autovettura

Collocato nella fascia B

119/12

F.M. DEMOLIZIONI

Fiduciaria Ania

ANIA

Via Torino, 73 - 10040 Druento (TO)

Tel./Fax 011.994.11.76 - 984.43.41

119/14

AUTORIPARAZIONI

STANISCI

Via Torino 52

Tel. 011.984.55.12

10040 Druento (TO)

TUTTO PER LA REVISIONE DELLA VOSTRA

LAZZERIS

OFFICINA AUTORIZZATA

011.906.68.47

Via Carmagnola, 8 - PIOBESCO (TO)

F.M.

Centro Revisione Veicoli

FIDUCIARIA ANIA

✔ Autosoccorso stradale

✔ nuovi

Via Torino, 73

10040 Druento (TO)

Telefono - Fax:

011.994.11.76 - 984.43.41

Concessionaria
ALFA ROMEO
VENDITA
ASSISTENZA
RICAMBI

MI.TO.

di Antoniazzo S.p.A.

GARANZIA INTEGRALE GARANZIA INTEGRALE

SOLO VETTURE A CHILOMETRAGGIO CERTIFICATO

Alfa Romeo 156 1.8 TS 16V

Km Zero L. 36.900.000
abs - air bag - climatizzatore - fatturabile

Alfa Romeo 145 1.6 TS 16V L

Km Zero
abs - air bag - climatiz. - fatturabile - fendin.

Alfa Romeo GTV 2.0 TS 16V MY 98

45.900.000
fatturabile -

Lancia Y 1.2 LS

anno 11/1997 L. 16.900.000
cambio aut. - idroguida - pochi km - unipr.

Alfa Romeo 146 1.6 TS 16V L

anno 1998 L. 22.800.000
abs - 2 air bag - climat. - idrog. - pochi km - unipr.

Fiat Ulysse 2.0 TB

Autobianchi Y10 1.1 IE

anno 1989 L. 3.900.000
chiusura centr. - revisionato - vetri elettrici

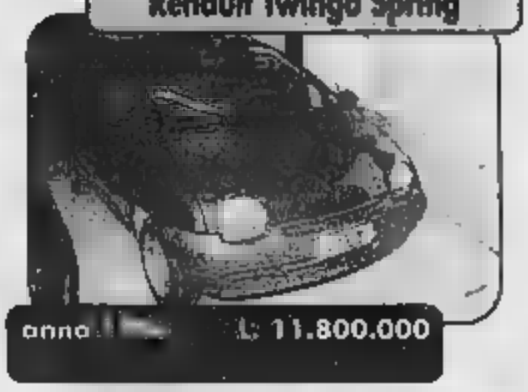

Renault Twingo Spring

anno L. 11.800.000

Alfa Romeo 155 1.6 TS 16V

L. 18.900.000

Lancia K 2.0 TB LS

anno

Fiat 500 900 SX

anno

Fiat Punto SX

anno 1995 L. 10.900.000
2 air bag - tetto apribile

Peugeot 106 1.1

L. 8.900.000
climatizzatore - vetri elettrici

Alfa Romeo 164 V6 TB

1994

Fiat Bravo 1.6 SX

anno 1998 L. 21.800.000
2 air. bag - climatizzatore - pochi km - unipr.

FINO A L. 3.000.000 IN ALTERNATIVA L. 20.000.000

10134 TORINO - Corso F. Turati, - Tel. 011.31.93.993 - Fax 011.31.90.004

[illegible] nuovo, motore Selva cv.15 anno '91, vendesi. 011-4550363

GOMMONE in vetroresina, mt.4.35, modello Lomac 2000 S, timoneria e sedile cassapanca, motore Jonshon 25 GT e carrello, vendo a L.6milioni. 011-[illegible]

GOMMONE mt.4.35, motore hp.24, accessoriato, ottimo stato, vendesi a prezzo interessante. 011-6505785

IMBARCAZIONE ottima pesca, turismo veloce, ml 5.50, motore cv.40 senza patente, piu' ausiliario e carrello autostradale, vendesi. Visibile a Piombino. 0565-30345

MOTORE ELETTRICO per piccola imbarcazione, [illegible] acquisto. 011-[illegible]

MOTORE FUORIBORDO Suzuki cv.5, vendesi L.500.000. 011-6635256

MOTORE FUORIBORDO hp.15, gambo lungo, pari al nuovo, usato 1 sola volta, ex motore di riserva su barca a vela, vendesi. 011-6273229

MOTORE MARINO cv.4, vendesi L.400.000. 011-6051732

MOTORE MARINO fuoribordo, Suzuki cv.25, ottime condizioni, vendesi a L.1.400.000. 011-599814

MOTORE MERCURY cv.15, anno '97, gommone mt.3.80, completo di attrezzature, vendesi a L.3.500.000. 011-[illegible]

MOTORE [illegible] cv.12, marca Selva, buone condizioni, vendo. Tel. pasti 0368-3927452

MOTOSCAFO Gari Heronzi MGX2, '94, fuoribordo Mercury 100, '95, accessoriato, perfetto, visibile a Bordighera, vendesi L.25milioni. 011-5612068

MOTOSCAFO mt.4.30, [illegible] Volvo 25 Hp, ausiliario 5 Hp, [illegible] corredatissimo, vendo a L.2.600.000. 011-6672161

PILOTINA GOBBI con motore e carrello nuovo, per 3 persone, vendesi. 011-389180

POSTO BARCA S.Stefano [illegible] (IM) km.8 Sanremo, Marina degli Aregai, nuovo porto turistico, misure mt.10x3.80, affitto o vendo. Tel. pasti 011-6810467

POSTO BARCA mt.8, Sanremo Porto [illegible] (IM), posteggio auto e servizi, fronte banchina, vendesi a L.38milioni trattabili. 011-9653130

POSTO [illegible] mt.9, vicino Imperia, affittasi. 0336-204470

ZATTERA SALVATAGGIO della [illegible] Alassio, per 8 persone, contenitore rigido parallelepipedo, vendesi. Regalo all'acquirente canna per pesca d'altura. 011-489111

118/4

SICOMEC

OFFICINA RIPARAZIONI AUTOCARRI
AUTOBUS - AUTOVETTURE
Specialità cambi automatici
idroguida - elettrauto
aria condizionata
turbocompressori

[illegible]

Via San Paolo, 86/12 - 10095 GRUGLIASCO (TO)
Tel. 011.78.38.75 - 78.46.56 - Fax 78.11.32

AUTOCARRO IVECO [illegible] serie 2, cassone con centina scorrevoli, ml.5 lunghezza, [illegible] condizioni, vendesi. 0125-616890

BEDFORD MIDI 2.2 D revisionato, anno '92, colore rosso, vendesi a L.5.500.000 trattabili [illegible]

BEDFORD furgone, anno '82, revisionato, vendo L.2.500.000 trattabili. 011-2055843 0338-8257890

BOXATO MERCEDES 308 D '92, ottimo stato, perfetta meccanica, vendesi a L.15milioni trattabili. 0347-7535818

CABINA completa di interni, [illegible] Daily [illegible] modello 35.8, vendo a L.3milioni trattabili. 0347-7904925

[illegible]IO VOLKSWAGEN Transporter benzina, cc.1600, vendesi. 011-9091001

CAMION [illegible] **OM/55** portata utile q.35, cercasi in acquisto. No perditempo. 0347-8377873

[illegible] **C15 D** furgone [illegible] '90, meccanica ottima, revisionato, unicoproprietario vendo L. [illegible]. Tel. pasti 011-9031583

DAILY cassonato, centinato, anno '[illegible] motore rifatto, ben gommato, revisionato, manutenzioni effettuate regolarmente, ottime condizioni generali, [illegible] L.7.500.000. [illegible]

DUCATO 2.5 TD [illegible] alto, novembre '95, pochi chilometri, perfetto, vendesi. 011-8008903 - 0335-8311800

DUCATO D8 anno '91, perfetta di meccanica e carrozzeria, vendesi. 011-8008903 - 0335-8311800

DUCATO MAXI 2.8 D8 letto alto, q.18, anno '97, km.100.000, perfetto, revisionato e gommato recentemente, vendesi. 0339-4056681

DUCATO PANORAMA 9 posti, diesel, 3/93, bianco, unicoproprietario, stupendo, L.10 980 000 piu' Iva. Bocar 011-9214500

DUCATO TD 8 posti, ottobre '95, km.70.000, come nuovo, vendo a L.29milioni 0335-6239905

DUCATO cassonato, ml.3.60x2, con[illegible] e telone, 2 porte in alluminio posteriori, portata utile q.13, revisionato febbraio '99, scambio con [illegible]. 011-[illegible]

DUCATO q.13, autocarro, sponde e [illegible] in alluminio, pochi km., ben gommato, revisionato, anno '97, vendesi L.7.500.000 trattabili. 011-855675

EXPRESS 1.9 '98, bianco metallizzato, freni e frizione nuovi, privato vende a L.4milioni trattabili. [illegible]

FIAT 127 PANORAMA D [illegible] '88, ottimo uso lavoro, vendesi a L. [illegible]. Tel. [illegible] 011-250264

FIAT 130 R anno '74, revisionato, ottimo stato, vendesi. Tel. dopo ore 20 011-7801719

FIAT 242 furgone 5 marce, buone [illegible] condizioni meccaniche, vendesi L.1 500.000. 011-8498235

FIAT [illegible] con cella isotermica, ottimo stato, vendesi Tel. serali 011-9289607

FIAT DAILY anno 1988/89, cerco in acquisto, spesa massima L.6milioni. 011-9235767

FIAT DUCATO 2.5 D passo [illegible] q.15, del 1989, revisionato, ottime condizioni generali, pianale inox, vendo a L.6milioni [illegible]. [illegible]

FIAT DUCATO [illegible] cercasi. Tel. serali 011-8178891

FIAT DUCATO MAXI 1990, q.18, [illegible] anticurto, vendo 0338-5257503

[illegible] [illegible]**ATO** fino '90, q.10, vendo a [illegible] trattabili. Tel. negozio 011-9661178 0347-2205560

FIAT FIORINO 1.5 IE catalitica, anno '94, km.40.000 originali, impianto a gas messo gennaio '99, portascala e pacchi, bauletto, vendo a L.10.300.00. 011-9365838

FIAT FIORINO 1.7 DS blu, 3 anni, pochi chilometri, molto bello, vendo a L.9.200.000. Tel. ufficio [illegible]

[illegible] **FIORINO FURGONE** DS, km.50.000 reali, [illegible] 1991, buone condizioni, vendesi. 011-4701513

FIAT FIORINO [illegible] **1.7 Diesel**, novembre '95, km.32.000, [illegible] condizioni, sempre tenuto in garage, unicoproprietario [illegible] L.15milioni 011-4031682

[illegible]**NO** [illegible] **UP D** anno '88, revisionato, ottime condizioni, vendesi. 0360-667188

FIAT IVECO 109.14 anno '91, centinato, ml 5.50x2.40x2.40, ottime condizioni, vendesi a prezzo interessante. 0338-419283

FIAT IVECO [illegible] ribaltabile, [illegible] gru, ben tenuto, vendesi a prezzo da concordare. 0368-7178395

[illegible] **IVECO 70.10** ottima [illegible], vendo a L.7.600.000. 011-2238317

FIAT PANDA VAN 1.0 1994, buone condizioni meccanica e carrozzeria, tenuta in box, vendo a L.2.700.000. 0347-6827063

FIAT SCUDO TD 3 posti, autocarro, ben tenuto, cerco a buon prezzo. 011-[illegible]

FIATTEMPRA MARENGO VAN 1.9, D, bianco, del 1994, vendesi. 0173-35242

[illegible] **MARENGO D** anno '96, unico proprietario, perfetta meccanica e carrozzeria, pochi chilometri, privato vende 0347-2242830 0339-4378860 011-41[illegible]

FIAT [illegible] [illegible] 1991, condizioni pari [illegible] nuovo, esente superbollo, bianco, km.20 con lt.1 di nafta, prova, vendo a L.5.500.000. 011-9585975

FIAT UNO VAN D anno '94, sospensioni nuove, cinghia [illegible] distribuzione nuova, vendesi a L.7milioni trattabili. 0335-8155822

FIORINO anno '91, bianco, ottime condizioni generali, pochi chilometri, vendo [illegible]500 [illegible], [illegible] valuta permuta [illegible] furgone tipo Ducato. 011-6801144 0360-657654

FORD FIESTA D PARTER 1991, revisionata, carrozzeria perfetta, colore nero, km.73 000, messa a punto appena eseguita, sempre in box, vendo a L.3.900.000. 0347-1731073

FORD FIESTA VAN colore bianco, anno '96, fendinebbia, vendesi. 0335-8808882

FORD TRANSIT 2.0 benzina, impianto [illegible] nuovo, attrezzato e omologato camper 3 posti letto, cucina, frigo, revisionato '98, vendesi a L.6milioni trattabili. 011-4366017

FORD TRANSIT anno '85, q.14, ribaltabile, perfetto, appena revisionato, vendo a L.7.500.000. [illegible]

FORD TRANSIT [illegible] centina e telone, revisionato, portata utile ql.15, ottimo, vendo a L.7.500.000. [illegible]

FORD TRANSIT telonato, immatricolato aprile '96, unico proprietario, ottime condizioni, vendo a L.20milioni [illegible] Iva. Tel. entro ore 22 0336-652273

FURGONE BEDFORD CF2 anno '85, revisionato, perfetto, vendo a L.5milioni non trattabili. 0348-6056564

FURGONE DAILY 35.10 gemellato, del 1[illegible] letto alto, allestito, vendo a prezzo trattabile. 0338-2553893

FURGONE RENAULT TRAFIC coibentato, anno '88, vendo causa cessata attivita' a L.4.500.000 trattabili. 011-3972201

GRU AUTOMONTANTE sbraccio mt.25, per ql.7, completamente zincata, come nuova, vendo a L.34milioni. 011-9586929

IVECO 65 E 12K km.30.000, con gru Bernari, vendesi a prezzo interessante causa cessata attivita'. 01[illegible]

IVECO DAILY q.35, anno '94, unico proprietario, gru q.[illegible], ottime condizioni, vendesi a L.35milioni. 011-6126954

IVECO DAILY letto alto, passo lungo, revisionato, fatturabile, vendesi per cessata attivita'. 0347-6824306

MACCHINA AGRICOLA Scorbatto 71, come [illegible] poco, [illegible]. 0161-49384

MINI ESCAVATORE Kubota, 1 anno di vita, poche ore di lavoro, completo di 4 benne, martellone, con agganciamento rapido, vendo a L.34milioni. [illegible]-6052769

MOTO AGRICOLA cv.12, [illegible] rimorchio a trazione, motore a benzina, in perfette condizioni, [illegible]. Tel. pasti 0368-3927452

MOTO [illegible] cv.12, [illegible] rimorchio a trazione, perfette condizioni, vendo. Tel. [illegible] 011-9644920

MOTOCOLTIVATORE Bertolini, cv.10, reversibile, provvisto di barra falciante, di 2 anni, vendo a L.1.600.000. [illegible]

[illegible] [illegible]V con frizione nuova, affare, vendo. Chiedere di Roberto 011-[illegible] 0347-1569813

[illegible] **TURBO DAILY 2.5** vendo a L.2.500.000 (volendo anche cambio con piccola riparazione da effettuare), inoltre motore Daily (aspirato) L.2milioni. 011-9047245

MOTOZAPPA Ape Regina, motore Lombardini [illegible], 4 marce, vendo a L [illegible]. 0360-203516

[illegible]**PPA** a motocoltivatore, [illegible] fresa o aratro, vendesi. Tel. serali 011-9412779

MULETTO FLORA benzina, q.12 portata, funzionante, usato pochissimo, vendesi a L.1milione trattabile. Tel. pasti 011-4597479

MULINO da attaccare al trattore, una motofalciatrice BCS, 1 atomizzatore per verderamo da portare a spalla, vendesi. [illegible] so[illegible] 011-4112163

[illegible] **L 80** centina e telone, km.110.000, anno '89, vendesi. Tel. se[illegible] 011-9259807

[illegible] [illegible] **D** anno '94, km.24.000, revisionato ottobre '[illegible], come [illegible], ve[illegible]. 011-266162

NISSAN VANETTE 3 mesi di vita, pari al nuovo, km.3.000, 3 anni garanzia, impianto stereo, portapacchi, vendesi per inutilizzo L.20milioni [illegible]. [illegible] 3999265

[illegible] anno 1993, bianco, revisionato, messo a nuovo, vendo a L.6milioni. 0347-4813477

NISSAN VANETTE bianco, fine '97, km.21.000, fatturabile. Tel. ufficio 011-8197436

OM LEONCINO portata utile q.30, vendesi a prezzo affare. 0368-7178395

OPEL OMEGA SW 2.3 TD furgonetta, 11/93, ecodiesel, aria condizionata, bordeaux, unicoproprietario vende in ottime condizioni generali, revisionata, L.11.500.000. 0336-816500

[illegible] **306 XAD** autocarro, immatricolata '98, [illegible] bianco, climatizzatore perfetta, [illegible] a L.13milioni iva compresa, per fine leasing. 0335-5466050

PEUGEOT 306 XAD furgonata, anno [illegible], piccoli lavori di carrozzeria, revisionata, consumi irrisori, vendesi a L.3milioni trattabili. 011-5662528

PIAGGIO [illegible] **50** elaborato, buone condizioni, motore seminuovo, vendesi L.2.500 000. Tel. serali 011-6608089

PIAGGIO APE 703 ribaltabile, anno '86, cc.500 benzina, [illegible] alto, vendo 011-9268258

[illegible] [illegible] [illegible]2 furi, ultimo tipo, 2 anni, come nuova, vendesi a L.3.500 000 011-6613158 0347-3040009

PIAGGIO POCKER 4 ruote, con cassone ribaltabile, portata q.9, fine dicembre '95, ottime condizioni, pochi chilometri, vendo. 0338-9109940

PORTABICI FIAMMA per VW Trasporter T2, con 3 canalette, come [illegible] vendesi. Tel. ufficio 011-2207799

PORTAPACCHI per [illegible] Fiorino, [illegible] desi a L.150.000. 011-6801546 0338-[illegible]

RAGNO PER LEGNA adatto trattore cv.90/120, con [illegible] vendesi a L.1.[illegible]0. Tel. pasti 0123-60215

RENAULT CLI[illegible] 1.9 D anno '91, [illegible] sopralassa, colore rosso, [illegible] utilizzato per trasporto, vendesi a L.6milioni. Tel. pasti 011-2160309 - 0335-8635636

RENAULT EXPRESS veicolo, revisionato '98, vendo a L.4milioni trattabili. Tel. serali 0121-353182

RENAULT MASTER D cassonato, con sponde in alluminio, portata ql.14, gruppo frizione nuovo, qualsiasi prova, vendesi. Tel. serali 20-21 011-4524256

RENAULT MASTER TD anno '90, ottime carrozzeria e meccanica, revisionato, vendesi L.10.200.000 trattabili. Ottimo affare! 0338-8705873

[illegible]**CHIO** per motocoltivatore, vendesi. 0338-5352486

[illegible] **CARRO AGRICOLO** (n.6), vendesi al miglior offerente. Tel. pasti 011-9492642

SAVIEM FURGONE RENAULT modello SG2-FL40, ottimo, senza targa, vendesi per pezzi ricambio. Tel h. 21/22 [illegible]878

SCUDO FURGONATO 1.9 D colore bianco, anno '98, km.60.000, qualsiasi prova, vendo a L.19.800.000. 011-9951174

SEAT TERRA dicembre '90, revisionato ottobre '97, vendesi per cessata attivita' commerciale a L.3 500.000. Tel serali 011-6275823

SPOILER per Ducato, vendesi. Tel. ufficio 011-6407986

TATA VAN 2.0 D 6/95, bianco, pochi km., unicoproprietario, L.10.400.000 piu' Iva. Bocar 011-9214500

TEMPRA MARENGO D anno '92, ottimo stato, vendo. 0338-633451 011-[illegible]

TERNA FORD 655 4 ruote motrici, braccio telescopico, benna mordente, pari al nuovo, vendo. 0335-8052769

TIGROTTO OM 65 ribaltabile, perfette condizioni, revisionato, vendo a L.3.500.000 [illegible]

TRATTORE CINGOLATO Fiat 25 Diesel, cingoli larghi, tutto in buono stato d'uso, vendesi 011-9489691

TRATTORE FENDT cv.35, con aratro, vendesi a L.2 200.000. 011-9235978

TRATTORE FIAT o Carraro, 4 ruote motrici, da cv.15 a cv.40, acquistasi, spesa massima L.5milioni. 0368-[illegible]

TRATTORE SAME Laser 90 K, seminatrice pneumatica a 4 file o attrezzi vari, ottimo stato, vendesi. Tel. pasti 011-9720702

TRATTORI AGRICOLI (n.2) Ford, inoltre 1 motopompa, causa inutilizzo, vendesi. 011-9451758

TRATTORINO VALPADANA 4x4, cv.18, con aratro e frosa, largato, eredi vende a L.8.200.000. 011-9235767

VOLKSWAGEN COMBI 2 vetri, del 1964, omologato camper, revisionato, vendo a L.12milioni trattabili. No perditempo. Tel. serali 0339-3484729 0336-467572a

VOLKSWAGEN TRANSPORTER TD, cassonato, anno '88, unico proprietario, ottime condizioni generali, gomme nuove, vendo per inutilizzo a L.6.500.000 trattabili. [illegible]922200

VOLKSWAGEN TRANSPORTER diesel, vetrato, 3 posti, colore panna, anno '87, ottime condizioni, vendo a L.5.500.000. 011-705792

VW CARAVEL 1.6 TD uso promiscuo, 6 posti, anno '96, revisionato, km.100 000, turbina nuova, colore blu scuro, radio, vendesi a L.5.500.000. 0339-5357737

VW TRASPORTER 1.6 D, revisionato, 3P, motore nuovo, finestrato, impianto Webasto riscaldamento a veicolo fermo, vendo. Regalo kit camper. 011-[illegible]

119 SERVIZI

119/5 [illegible]

CITROEN anni [illegible], colore nero, originale, francese, affitto per cerimonie, prezzo modico. Tel. serali 011-7790033

SAAB 900 CABRIOLET ultimo modello, noleggio per matrimonio. 0347-[illegible]8411

119/7 Autoscuole

AUTOSCUOLA MILLE

ORARIO CONTINUATO
PRESENTANDOSI A NOME DITUTTOAFFARI SCONTO DEL [illegible]
VIA DEI MILLE 48 - TORINO ☎ 011.88.34.90

119/8 [illegible]

GEYMONAT VALDO
SOCCORSO STRADALE
24 ORE SU [illegible]
[illegible] [illegible]
Touring Club Italiano
[illegible]
Via S. Pietro Val Lemina 44 - Pinerolo (To)
tel. officina 0121.73868
0121.321160
Nott. e festivo tel. 0121.71984

119/11 Carrozzerie

AUTORIPARAZIONI
[illegible] [illegible]
DONADELLO s.n.c.
- DIAGNOSI ELETTRONICA
- ELETTRAUTO
- RIPARAZIONE BENZINA DIESEL
- REVISIONI AUTO

Via A. Cecchi, 27/D - 10152 TORINO
Tel. 011.85.74.78

Autocarrozzeria Gentiluomo Stefano
Autorizzata [illegible]
Via Giovenone, 23/A TORINO
Tel. 011.38.42.00
Serietà
Garanzia
Competenza
Educazione
Per ulteriori dettagli all'interno
Collocato nella fascia 4°

119/12 [illegible]

[illegible] DEMOLIZIONI
Fiduciaria [illegible]
FAIRE [illegible] ASA
Via Torino, 73 - 10040 Druento (TO)
Tel./Fax 011.994.11.76 - 984.43.41

119/14 [illegible]

AUTORIPARAZIONI
[illegible]
Via Torino 52
Tel. [illegible].984.53.12
[illegible] Druento (TO)
TUTTO PER LA REVISIONE DELLA VOSTRA AUTO

LAZZERIS
OFFICINA AUTORIZZATA
[illegible] ☎ 011.806.88.47
Via Carmagnola, 8 - PIOBESCO (TO)

F.M.
[illegible]
FIDUCIARIA ANSA
✔ [illegible]
✔ [illegible]
✔ **Ricambi** [illegible]
[illegible]
Via Torino, 73
10040 Druento (TO)
Telefono - Fax:
011.994.11.76 - 984.43.41

Concessionaria
ALFA ROMEO
VENDITA
ASSISTENZA
RICAMBI

MI.TO.

di Autoingros S.p.A.

GARANZIA INTEGRALE GARANZIA INTEGRALE

SOLO VETTURE A CHILOMETRAGGIO CERTIFICATO

SCONTO ROTTAMAZIONE FINO A L. 3.000.000 IN ALTERNATIVA TASSO 0 FINO A L. 20.000.000

10134 TORINO - Corso F. Turati, 63 - Tel. 011.31.93.993 - Fax 011.31.90.004

L'inizio di un viaggio felice...

...se cambi il tuo usato!

NUOVA FIAT PUNTO *sole* 3 PORTE

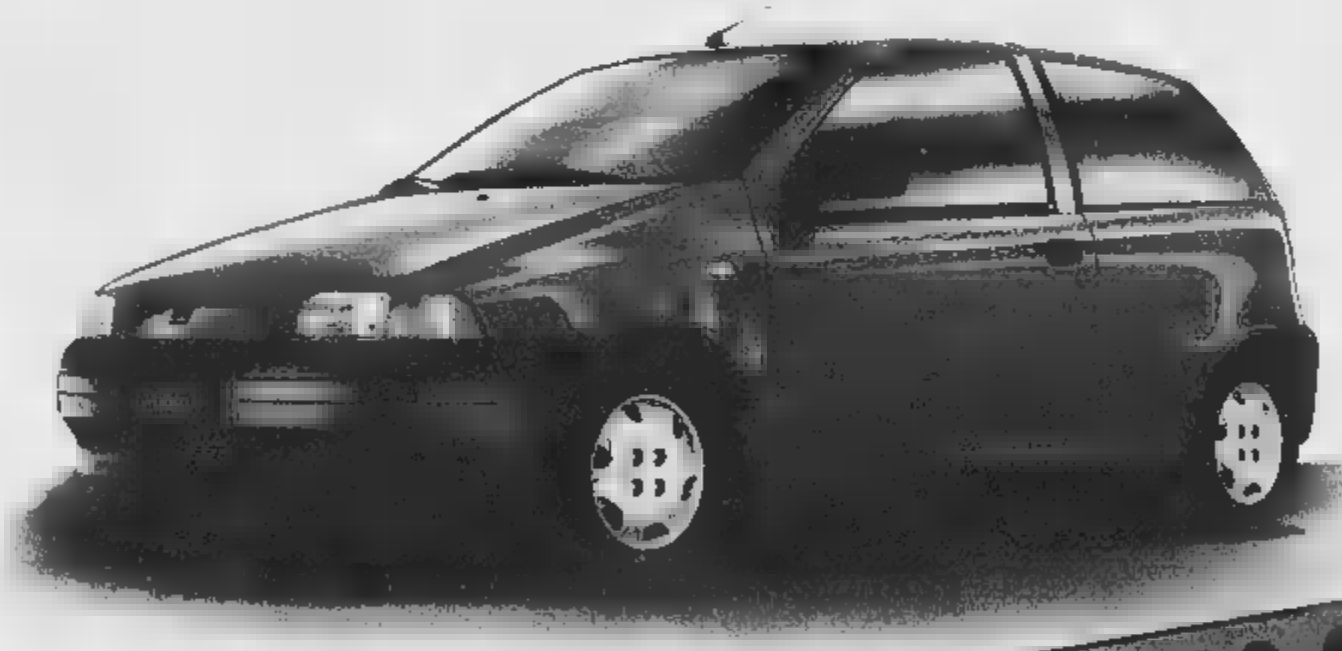

Pagabile con anticipo ZERO!
a 60 rate da L. 299.000

L. 13.990.000

Sede di Borgaro aperto la Domenica

AUTOINGROS

Listino Fiat L. 17.000.000
*IPT 300.000
TAN 11,07 TAEG 13,24
SPESE SAVA L. 270.000.

Borgaro Torinese (TO)
Via Lanzo, 42
Tel. 011.470.01.[illegible]

Internet:
www.autoingros.it

Pianezza (TO)
Via Susa, 52
Tel. 011.967.95.95

Vinum '99
Le annate a 5 stelle
ALBA Aprile - Maggio

LA STAMPA
VINO
SPECIALE
Domenica Aprile 1999 ... 1
SUPPLEMENTO AL NUMERO ODIERNO
INFORMAZIONE PROMOZIONALE

Vinum '99
Le annate a 5 stelle
Langhe Roero
Primavera di Vini e di Fiori

A Verona pensando al brindisi dell'anno 2000

Vinitaly alla edizione numero 33, con 2700 produttori di 24 Paesi

Il Vinitaly dice 33 e si prepara al grande brindisi di fine millennio. Il mondo dell'enologia è pronto per dar vita alla edizione numero 33 della kermesse veronese.

Dall'8 al 12 aprile l'area della Fiera di Verona si trasforma nella più grande cantina del mondo: 2700 produttori in rappresentanza di 24 Paesi, oltre un milione di bottiglie esposte e in degustazione. All'ingresso quest'anno ci sarà un grande padiglione del Consorzio di tutela dell'«Asti» e di quello degli spumanti classici di Franciacorta.

Lo slogan è «Festa garantita», per ricordare che i due spumanti hanno entrambi il riconoscimento a docg. Sarà uno spazio propiziatorio per il «big bang», ovvero il super brindisi che alla mezzanotte del 31 dicembre quest'anno farà saltare in tutto il mondo centinaia di milioni di tappi.

E nel variegato villaggio veronese i produttori del Nord Ovest, piemontesi in massima parte, ma anche valdostani e liguri, sono tra i più attivi. Da giovedì migliaia di uomini (e donne) del vino percorreranno i 350 chilometri d'autostrada che separano le città di Giulietta e Romeo dalle colline di Langa e Monferrato e dalle altre aree vitivinicole.

E' un flusso intensissimo. Ci sono grandi nomi e piccoli produttori, i consorzi, le associazioni i sodalizi enogastronomici.

Vinitaly non è solo una fiera per firmare contratti e compravendita. La molla commerciale resta certamente lo spunto iniziale, ma negli anni la rassegna veronese è diventata qualcosa di più e di diverso.

A Verona i produttori vanno non solo per fare affari, ma anche per «annusare l'aria», confrontare idee, vedere come si muovono gli altri. E gli altri, ormai, non sono solo le regioni italiane tradizionali concorrenti della enologia del Nord Ovest dalla Toscana al Friuli. Ci sono realtà straniere vecchie e nuove: Francia, Germania, Spagna ma anche Cile, Australia, California, perfino la Cina che ha costruito con la Fiera di Verona un ponte, voluto fortemente da un piemontese: Gianni Voglino, di Ricaldone giovane manager dell'Ice, ex presidente del Consorzio dell'Asti, ora specinlizzato nell'esportazione di eventi fieristici.

La globalizzazione dei mercati del vino è anche questo.

E il Piemonte, piccolo grande paese di vigne ai piedi delle Alpi, dopo la stagione degli individualismi ha scoperto che «uniti è meglio». Dai primi tentativi con i piccoli stand tutti uguali si è arrivati con gli anni alla grande piazza con strade «piazze» e spazi d'incontro. La Regione e le Camere di commercio hanno fatto da collante promozionale, ma anche i nomi già affermati della nostra enologia si hanno creduto e scelto di essere insieme nello stesso padiglione, il numero 38. Qui c'è il Piemonte ma è presente anche in altri spazi della fiera. La Provincia di Asti, per mancanza di stand vicini, ha un'area tutta sua nel padiglione 35 con una trentina di produttori. Altri sono presenti in altre zone della fiera.

Si fanno affari, si tasta il polso del mercato e c'è chi si diverte e trasforma in questi 5 giorni in una sorta di «libera uscita». Al Vinitaly si rafforzano amici e sodalizi e cresce il senso del «gioco di squadra».

Immaginatevi un paese fatto di angoli accoglienti e scorci di cantina, dove passare in pochi metri dai profumi del Brachetto ai colori del Barolo, dalla varietà delle Barbere all'aroma del Moscato. E ad ogni stand si incontrano una storia e una speranza. Vignaioli dalle mani grandi e callose più abituati a «parlare» con le vigne che non a convincere compratori giapponesi, e giovani enologi freschi di studi che devono ancora farsi le ossa. Cellulari che trillano e taglieri con un salame sempre pronto ad essere affettato.

Il Vinitaly è anche questo.

Fra le montagne della Val d'Aosta alla ricerca del gusto più esclusivo

Un'isola tra le montagne dove la viticoltura è stata e non potrà mai essere di massa. E' la Val d'Aosta del vino che si schiera al Vinitaly con una sola stand unitario al padiglione 15. Uno spazio espositivo e lo slogan «La valle del gusto» che affianca alle produzioni enologiche le tipicità della cucina, dai formaggi come la Fontina ai dolci al miele. A far da ambasciatori i tecnici delle cantine sociali, piccoli produttori e ragazzi della scuola alberghiera di Châtillon.

La viticoltura valdostana è davvero di nicchia racchiusa in una sola doc «Vallé d'Aoste» e 18 sottodenominazioni specifiche dei vitigni e delle zone di produzione. In tutto i vigneti a denominazione di origine sono estesi su poco più di un milione di mq.: esattamente 1.386.207 metri quadri. E il fatto che la Regione, e l'assessorato all'agricoltura Carlo Perrin, fornisca il dato in metri quadri (ma del resto vigne-salotto?) e non in ettari come fanno gli altri (sarebbero 138) la dice lunga sulla precisione di questa microenologia.

Accanto alle denominazioni più note come il Torrette o il Bale de Morgex et de la Salle ci sono vere rarità come il Petite Arvine o il Premette prodotti da pochissime aziende. I vignerons in Valle sono poco meno di tremila, molti traggono reddito da altre attività agricole. Quasi tutti vinificono in cantine sociali. Hanno piccoli appezzamenti dove la meccanizzazione è impossibile. Le vigne si scorgono arrivando dal Piemonte all'inizio della Valle, dopo aver lasciato i già caratteristici «topioni» in pietra di Carema. Disegnano il versante esposto a Sud e spiegano vedendole l'aggettivo di «eroiche».

Per questo la Valle d'Aosta è capofila e ospita il progetto Cervim, centro di ricerche per la viticoltura di montagna, inteso come baluardo dell'ecosistema. A Verona il 9 aprile si terrà una riunione del comitato scientifico dell'ente in vista dell'incontro dei primi di settembre a Sierre nel Vallese svizzero dove si premieranno i vini europei prodotti in quota, i figli delle vigne più vicine al cielo.

Il Vinitaly dall'8 al 12 aprile

La 33ª edizione della rassegna veronese si apre giovedì 8 aprile. Saranno cinque giorni intensi e ricchi di appuntamenti.

Qui indichiamo i principali avvenimenti previsti al padiglione 38, l'area istituzionale del Piemonte, estesa su oltre 5000 metri quadri e con più di 500 aziende rappresentate.

9 APRILE

10,30 - Il Comune di San Damiano d'Asti: premiazione del concorso Barbera Doc e presentazione del programma di attività della nuova Cantina Comunale con Alberto Marinetto, sindaco e Giovanni Garavello, assessore Agricoltura di San Damiano d'Asti. Seguirà degustazione vini e prodotti tipici.
Ore 14,00 - La vinificazione dei nuovi cloni di Barbera a cura del Centro sperimentale vitivinicolo regionale Tenuta Cannona di Carpeneto, in provincia di Alessandria. Partecipano Matteo Ascheri, amministratore Tenuta Cannona, Franco Mannini, del Cnr, Ruggero Tragni, responsabile tecnico Tenuta Cannona.
Ore 16,00 - Associazione Amici del Barbera d'Asti presenta il programma di attività, tra le quali la Grande festa del Barbera d'Asti di fine millennio, che si svolgerà a novembre ad Asti, con Ezio Borgio, presidente dell'Associazione. Seguirà degustazione di vini proposti dalla Bottega del Vino di Nizza Monferrato.
Ore 18,00 - La Provincia di Asti presenta «Lo studio di sostenibilità ambientale sul Barbera d'Asti». Partecipano Renzo Tiezzi dell'Università di Siena e l'assessore provinciale all'Agricoltura Giovanni Pensabene.

SABATO 10 APRILE

Ore 10,30 - L'enoturismo: nuova sfida formativa a cura dell'Agenzia Formazione professionale Colline Astigiane di Agliano che presenta il progetto pilota per addetti al settore enoturistico. Partecipano Giovanni Bodo, assessore Agricoltura Regione Piemonte, Lucia Barbarino, direttore dell'Agenzia, Nico Conta, delegato nazionale movimento Turismo del Vino, Secondino Ahiffi, sindaco di Agliano.
Ore 16,00 - Ente Turismo Alba Bra Langhe e Roero presenta il programma delle manifestazioni su vini e tartufi, in particolare la rassegna Vinum, in corso da oggi al 20 giugno nell'Albese e nel Roero. Partecipano il presidente dell'Ente, Giacomo Oddero e il coordinatore Claudio Alberto. Seguirà degustazione.

11 APRILE

Ore 10,30 - La nocciola del Piemonte. Caratteri e pregi di un grande prodotto a indicazione geografica protetta: manifestazione a cura della Comunità montana Alta Langa e del Consorzio di tutela Nocciola del Piemonte, con comparazioni e degustazioni guidate di prodotti a base di nocciola e accostamento di vini.
Ore 15,00 - Presentazione del libro «Dolcetto: vino piemontese dalle 11 doc» di Mario Busso e Carlo Vischi, a cura dell'Associazione Vignaioli Piemontesi. Con gli autori partecipano l'assessore Giovanni Bodo, Maurizio Gily, Burton Anderson e Daniel Thomases.

Oltre che nell'intero padiglione 38 il Piemonte vitivinicolo è presente anche al padiglione 35 nell'area espositiva della Provincia di Asti con un'altra quarantina di produttori.

● I padiglioni della Fiera di Verona ospitano in contemporanea al Vinitaly la rassegna «Sol 1999 Uliveto & Frantoio», dedicata all'olio e all'olivicoltura.

DIFFIDATE DALLE IMITAZIONI

FIORLANGA®
CREMA DI NOCCIOLE DELLE LANGHE

Per informazioni:
V.E.C.A. s.a.s di Gagliardo Carla & C.
Via Neive, 79 - **CASTAGNITO (CN)**
Tel. 0173.211819 Fax 0173.212956
e-mail: pidaviso@tin.it

Per tutti i BAR, ENOTECHE e LOCALI SPECIALIZZATI in prodotti ENOGASTRONOMICI

Dalle colline delle LANGHE la pasta di nocciole I.G.P. SENZA SACCAROSIO E GRASSI AGGIUNTI

Söri Piadvenza

VENDEMMIA 1997

DIANO D'ALBA
DENOMINAZIONE DI ORIGINE CONTROLLATA
SUPERIORE
VINIFICATO E IMBOTTIGLIATO DALLA
Cantina della Porta Rossa
S.R.L.
DIANO D'ALBA - ITALIA
Tel. 0173.69210 - Fax 0173.69184
75dc 12,5% vol
ITALIA

VINIMONDO

Vuoi Avviare Un'Attività?

Cogli un'occasione!

TELEFONA: 035 6851205

VINI D.O.C. DEL MONFERRATO

GRAPPE

CASCINA ORSOLINA

14036 MONCALVO (Italy)
Via Caminata, 28
Tel/Fax 0141-917277
Presenti al Vinitaly
PADIGLIONE 38 - Stand H2

I nuovi orizzonti del vino

Produzione tipica della provincia di Alessandria, la vite riveste questo ruolo fondamentale nello sviluppo economico del territorio.
Il prodotto importante che ne deriva, di eccezionale varietà ed indiscussu qualità, dà vita ad una carta dei vini che vanta D.O.C. e D.O.C.G.
Una provincia ancora da scoprire, l'alessandrino, una terra tutta da gustare, un punto di riferimento per l'intenditore appassionato e per il viaggiatore curioso.
Una vetrina di tutto questo si potrà ammirare al
PADIGLIONE 38 DEL VINITALY DI VERONA CHE SI TERRA' DAL 8 AL 12 APRILE

PROVINCIA DI ALESSANDRIA
La qualità è di casa

A Vinitaly assegnati i «Cangrande» ai migliori vignaioli italiani

Un premio a Romano Dogliotti

Ha dato al moscato dignità internazionale

A Verona, l'8 aprile, nella giornata inaugurale del Vinitaly si tiene ogni anno una cerimonia significativa: la consegna dei premi Cangrande della Scala ai benemeriti della vitivinicoltura italiana. E' un riconoscimento che vuole mettere in luce, per ogni regione, un personaggio del mondo del vino. L'indicazione arriva all'Ente Fiera dalle Regioni.

Quest'anno per il Piemonte il premio «Cangrande» andrà ad uno dei personaggi che hanno più legato il loro volto e il loro nome alla crescita del vino piemontese: Romano Dogliotti. Il tenace vignaiolo di Castiglione Tinella con vigna sul confine tra le province di Cuneo e Asti con il padre Redento e i fratelli ha dato al moscato una dignità internazionale inserendo i suoi prodotti nelle liste vini dei più famosi ristoranti del mondo.

«L'onorificenza premia un esponente del mondo vinicolo piemontese noto a livello internazionale per i suoi vini che hanno avuto riconoscimenti e citazioni di merito sulle più importanti pubblicazioni del settore enogastronomico» recita la motivazione del Cangrande.

Romano Dogliotti con la moglie Bruna e i tre figli Alessandro Sergio e Mario conduce ora l'azienda agricola La Caudrina creata dal nonno paterno, proseguita dal padre Redento. Sta costruendo anche una nuova casa-cantina con vista sulle colline. Suoi punti di forza e di fama sono il Moscato d'Asti nelle versioni Caudrina e Galeisa nome delle cascine e l'Asti spumante «La Selvatica» che ha in etichetta un disegno di Rita Levi, il grappaiolo di Neive. Nei 20 ettari di vigneto di proprietà Dogliotti ricava anche Barbera, Dolcetto e Freisa che sta portando in bottiglia con crescente successo.

Per la Val d'Aosta il Cangrande andrà invece a Luciano Glarey presidente della commissione di degustazione dei vini doc della Vallé. Sommelier professionista è uno dei «masi» più allenati della valle, diplomato Onav è attualmente il gestore dell'hotel Montfleury ad Aosta.

Il Cangrande per la Liguria andrà a premiare un anologo e tecnico della vinificazione di scuola piemontese: Nello Capris, nato a Celuso diplomato ad Alba e laureatosi ad Agraria a Torino. Ha diretto a lungo l'ufficio anologico ligure e ricoperto incarichi alla Camera di commercio di La Spezia e Genova. E' Accademico e corrispondente per la Liguria all'Accademia italiana della vite e del vino. Ora in pensione è presidente della commissioni di degustazione per le doc a Genova.

Romano Dogliotti (a sinistra) e Luciano Glarey, due esempi del successo dei vini piemontesi e valdostani

Con 30 locali Slow Food rilancia i laboratori

Anche Arcigola Slow Food sarà presente in forze a Verona. Conclusa l'esperienza del piccolo quotidiano interno alla fiera dove era impegnato l'organizzazione nelle scorse edizioni, quest'anno, dalla sede nazionale di Bra si è deciso di puntare su una presenza che ricalchi il successo della formula del salone del Gusto di Torino: ospitare le brigate di cucina delle osterie e abbinare degustazioni guidate e laboratori del gusto.

Sono trenta i locali che da giovedì 8 a lunedì 12 si alterneranno nello spazio Slow Food, sempre tra i più affollati. Otto le degustazioni guidate e una quindici i laboratori con un certa prevalenza tra i formaggi, anche in vista della nuova grande edizione di «Cheese» che si terrà in settembre a Bra. Tra i più curiosi il laboratorio sui «sapori dell'oca» di venerdì alle 13 (costo 40 mila), due ore prima delle 11, laboratorio sul «culatello» (costo 40 mila) e lunedì 12, dalle 13 una lezione risi tenuta da Angelo Silvestro detto Balin il locale tre le risaie a Livorno Ferraris.

Ci vediamo in Brachetteria. Ci sarà anche il Consorzio del Brachetto d'Acqui con un suo stand nel padiglione 38, dedicato ai vini piemontesi. L'aromatico vino rosso, nelle versioni spumante e «fermo», ha conquistato in pochi anni milioni di palati, soprattutto femminili. A Verona si assisterà all'abbinamento tra Brachetto d'Acqui e Consorzio del riso italiano di qualità. Sarà anche l'occasione per ricordare il progetto «Brachetteria»: la prima è stata aperta a Torino nei locali del Caffè San Carlo. Un angolo per le chiacchiere con l'aromatico Brachetto a far da scioglilingua. Non manca la musica, in particolare il mercoledì

Macchine enologiche, bottiglie, etichette, tappi e capsule

Il gran fiume dell'indotto

Ed i segreti di un trasporto affidabile

Quando portiamo una bottiglia in tavola, soffermandoci a degustare il vino magari dissertando su colore e profumo, annata e con i piatti ci dimentichiamo che il vino «muove» un indotto imponente.

E' il prodotto agricolo che più di ogni altro tocca e impegna vari settori di attività oltre a quelli primari della terra e della cantina.

Operano attorno al vino le industrie delle macchine enologiche, quelle del vetro, la cartotecnica per la produzione di cartoni, capsula etichette e ovviamente anche i trasporti.

Ogni dato di vendita, ogni contratto di esportazione ha alle spalle tutto questo.

Le principali aree vitivinicole hanno visto sorgere al loro interno o negli immediati confini aziende e servizi specializzati. Il Piemonte ha il primato della produzione delle macchine enologiche nel comprensorio canellese, ci sono importanti aziende settore cartotecnico, vetrerie, e una rete in forte sviluppo di aziende di trasporti specializzata nel comparto vino.

Il caso più recente è della Tra.sped. azienda nata a Santo Stefano Belbo che in pochi anni ha la sua «flotta» di auto-articolati fino a mezzi di proprietà più altri 60 di padroncini convenzionati.

La Tra.Sped. che recente ha aperto, con un investimento di dieci miliardi, un modernissimo stabilimento officina a Boglietto di Costigliole, non lontano dallo storica sede della Cora vermouth e spumanti, è diventata l'azienda leader in Italia nel trasporto del vetro cavo, soprattutto bottiglie.

«Serviamo le grandi catene di vetrerie e il gruppo Vetri di Dego e l'Avir con stabilimento ad Asti» precisa Aldo Capra, uno dei soci della Tra. Sped. Le moglie Pierangela Negro è la presidente della società.

Una volta imbottigliato il vino che rientra nella nuova normativa del trasporto di prodotti alimentari deve «viaggiare» seguendo precise regole di sicurezza e igiene. Siamo distanti anni luce dai piccoli trasporti damigiane, sistemate alla buone a bordo di camion non specializzati.

Tutti i supercamion rossoarancio della Tra.Sped. sono collegati alla radio della centrale al satellite che te di localizzarli in ogni to e stanno per avere a bordo anche un computer con fax che li direttamente in contatto con gli ordini dei clienti. La Tra. Sped ha una di dipendenti diretti tra autisti, meccanici e personale amministrativo.

«I nostri camion percorrono in media oltre sette milioni chilometri l'anno - annota Aldo Capra - L'anno scorso sotto Natale in un solo giorno i nostri mezzi hanno movimentato 4 milioni e mezzo di bottiglie».

Grandi cifre, così in crescita qualla del fatturato dell'azienda: miliardi l'anno scorso, 15 di previsione per quest'anno e nel Duemila.

Uno sviluppo legato certamente anche alle fortune del vino italiano e piemontese in particolare.

IL MONOBLOCCO PRIMO NEL MONDO

La quarta vendemmia di qualità promette ancora prodotto eccelso

Piemonte, le annate magiche

Tutte le novità delle principali «griffe»

Con la primavera, tradizionale stagione [illegible] imbottigliamento (dalla luna [illegible] di [illegible] in avanti) il mondo del vino si risveglia. Le novità commerciali [illegible] moltissime e il Vinitaly è lo specchio fedele di come [illegible] muove un settore.

I produttori piemontesi hanno dalla loro il prodotto di quattro grandi vendemmie dal 1995 al [illegible] e potranno giocare questo poker per conquistare nuovi estimatori in tutto il mondo.

I Tenimenti di Fontanfredda, a conferma [illegible] qualità dell'annata 1998 riproporranno [illegible] 15 aprile, presentandolo in anteprima in un convegno a Verona i nuovi certificati di vendita del Barolo. Sono veri e proprio contratti [illegible] «futures» che consentono di pagare oggi il Barolo [illegible] pronto poi nel luglio del 2002. Giovanni Minetti, direttore [illegible] Tenimenti, di proprietà del Monte dei Paschi di Siena, ha messo da parte 2800 lotti tra bottiglie e magnum che [illegible] venduti al [illegible] base di 330 mila lire (55 mila a bottiglia).

La Fratelli Derzani [illegible] Cocco- [illegible] punta invece sul Grande Torino (è tra gli sponsor della squadra) per proporre in occasione [illegible] 50° anniversario alla tragedia di Superga una etichetta speciale. Serie da collezionisti anche per il Barbera legato al Palio di Asti: ogni anno avrà in etichetta il drappo della storica [illegible]

Nello spazio Piemonte ci saranno tra [illegible] altri anche i produttori del Gavi: [illegible] 33° Vinitaly sarà per noi il primo a docg, e per essere competitivi in un momento in cui altri bianchi giocano in [illegible] presenteremo vini [illegible] qualità elevatissima», annuncia Mario Moccagatta presidente del Consorzio di tutela e titolare di Villa Sparina. Anche Piero Broglia, dell'omonima azienda, sarà [illegible] [illegible] un'annata, [illegible] '98, che si è rivelata ancor più valida di [illegible] precedente». L'aspetto [illegible] di questo bianco piemontese [illegible] l'ormai diffusa tendenza a riconoscergli inattese doti di tenuta nel tempo, per cui si ipotizza una vita in cantina ben superiore ai due anni, se in vigna si è fatta qualità. Il visitatore del Vinitaly potrà comunque verifica- [illegible] di persona, tra aziende storiche (La Scolca, La Giustiniana) [illegible] emergenti (Pareto, Rocchin, San Bartolomeo, Bergaglio, Valditerra, Il Vignale, Il Saulino, Gli Ulivi ecc) [illegible] la [illegible] docg sia in buone mani.

L'Ovadese, terra del Dolcetto sarà presente con il rinnovato Consorzio [illegible] promozione e tutela. Alcuni nomi sono già [illegible] sciuti (La Guardia, ad esempio) ma non [illegible] i giovani: «La presenza a Verona ha segnato lo scorso anno il debutto in pubblico [illegible] della [illegible] azienda, e quest'anno siamo [illegible] più motivate dalla curiosità di mettere alla prova un vino di cui andiamo orgogliose, il Barbera Bricco Maddalena» conferma Anna Poggio, contitolare di un'azienda [illegible] Rocca Grimalda.

Saranno presenti anche i vini della Cascina Orsolina di Moncalvo, azienda in forte crescita (15 ettari di vigne, cinque dei quali appena impiantati) che cresce nel territorio e si propone anche con una foresteria.
Astigiani, albesi, monferrini, faranno la parte del leone riproponendo molti dei gruppi [illegible] produttori [illegible] grandi stand-piazze collettive che hanno fatto del Vinitaly momenti di forte aggregazione.

Sono modelle

La moda delle donne del vino

Per la prima volta l'alta moda farà il suo ingresso al Vinitaly: complici le «Donne del [illegible]: nel regno dei bianchi, rossi e rosati, entreranno i colori della primavera-estate. Non bisogna stupirsi: se è vero che il «made in Italy» è sinonimo di produzioni amate, curate o preparate artigianalmente, ci deve essere un vero «feeling» tra chi inventa i capi per far bella una donna e chi coltiva e vinifica il frutto della natura per renderla felice a tavola.

Così, domenica nella sala Rossini all'interno [illegible] Fiera di Verona, l'associazione Donne del vino (425 socie tra produttrici, ristoratrici, enotecarie e manager di aziende viticole), ha organizzato un incontro sul tema «Vino e moda - L'Italia di classe». Al tavolo dei relatori il presidente di Moda-industria Vittorio Giulini, Giuseppina Viglierchio, di Strevi, presidente dell'associazione «Donne [illegible] vino», industriali tessili, stilisti. Si discuterà di come vino e moda siano diventati ambasciatori all'estero del «made in Italy».

Per completare il «gemellaggio» tra i due settori economici, in serata alle 20,30 alla cena [illegible] gala delle «Donne del vino» nel salone Mascagni all'hotel Leon d'oro, sfileranno le modelle della casa di moda «Liolà». Una sfilata a sorpresa, ispirata a Bacco e che avrà come modelle d'eccezione proprio alcune delle «donne [illegible] vino».

ZOPPI GIORGIO

IMPIANTI TERMOINDUSTRIALI
IMPIANTI FRIGORIFERI
MACCHINE FRIGORIFERE
SCAMBIATORI
DEUMIDIFICATORI

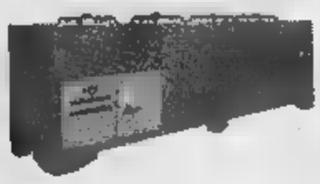

Impianti completi di refrigerazione per stabilizzazione vini e controllo in automatico delle temperature [illegible] fermentazione dei mosti.
Refrigeratori d'acqua per il condizionamento ambienti.
Centrali frigorifere in monoblocco in acciaio inox per il raffreddamento [illegible] acqua glicolata con condensazione ad aria, regolazione elettronica della temperatura da + 45°C a – 12°C. Potenze frigorifere di [illegible] 1 000 frig./h a 250 000 frig./h.
Le nostre referenze sono una garanzia di qualità e serietà professionale.

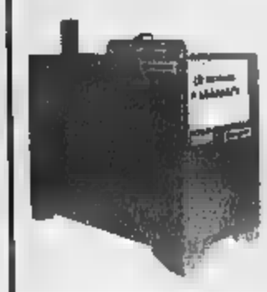

Deumidificatori [illegible] dove l'eccesso di umidità può provocare danni, cantine ed ambienti eccessivamente umidi, laboratori, magazzini e locali di stoccaggio materiali sensibili all'umidità come la carta, il legno, i tessuti, i componenti elettronici ecc.

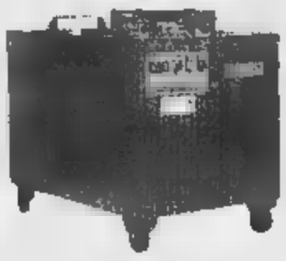

[illegible] è un'unità compatta composta da un refrigeratore di liquidi, caldaia gas/gasolio con stazioni intermedie di scambio, completo di termoregolazioni elettroniche che permettono di produrre in contemporanea *n.* 5 tipi di fluidi alle più svariate temperature: acqua calda uso tecnologico +30°C +50°C, acqua calda uso riscaldamento a +80°C, acqua fredda uso condizionamento a +5°C +10°C, acqua gelida uso tecnologico da -10°C a 0 °C, acqua sanitaria a +60°C.

IMPIANTI TERMOINDUSTRIALI - REFRIGERAZIONE INDUSTRIALE
TREISO D'ALBA (CN) - Loc. Tre Stelle, 5 - Tel. 0173.638287 - Fax 0173.638354

VALLE D'AOSTA. LA CULTURA DEI SAPORI.

Il segreto dei sapori di questa tavola è racchiuso in [illegible] valle di pascoli e boschi stretta nell'abbraccio delle montagne, terra di dolci pendii dove cure amorevoli maturano sapori antichi. I suoi frutti vengono raccolti e conservati secondo regole e ricette [illegible] volta per esaltarne il gusto d'origine. Vini, frutta, formaggi, salumi e conserve, e per finire, le tisane di erbe aromatiche addolcite con il buon miele [illegible] montagna, diventano ingredienti di una cena "a denominazione d'origine" dal sapore tradizionale. Il sapore della cultura.

VALLEBELBO
VINI & SPUMANTI

S. STEFANO [illegible] (CN)
C.so Sabotino - Tel. 0141.844190
Fax 0141.840900

GAITEC

BOTTIGLIE
PULITE E ASCIUTTE

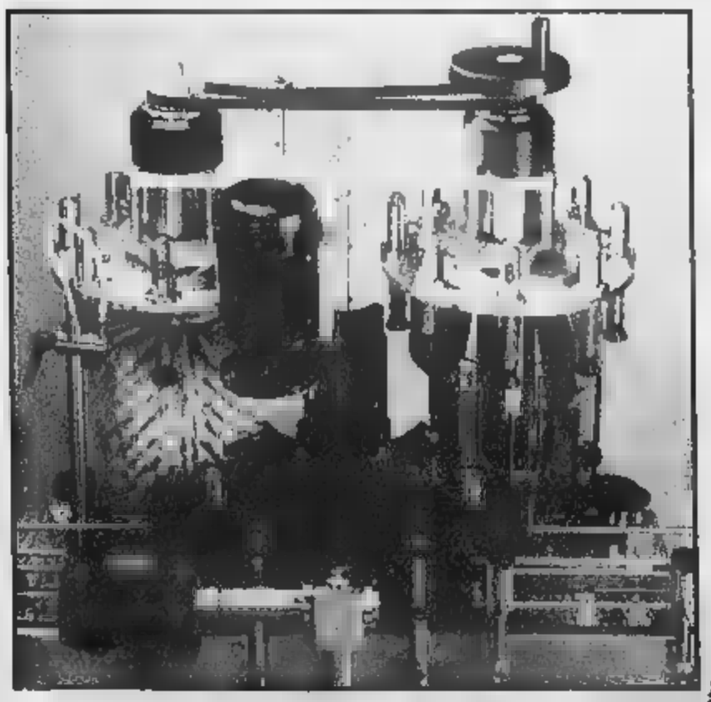

GAITEC - Ceresole D'Alba (CN) - Tel. 0172.574946 - Fax 0172.574947

TRASPED

TRASPORTI INTERNAZIONALI
NAZIONALI E DEPOSITO

Leader nel trasporto del vetro cavo

Le migliori Industrie italiane hanno scelto TRASPED. Il nostro obiettivo è di offrire ai nuovi Clienti la stessa qualità nel trasporto.

Lgo IV Novembre, 16 • SANTO STEFANO BELBO (CN)
Tel. 0141 844150 (18 linee r.a.) Fax 0141 841338
Corso Mazzini, 107 • SAVONA (SV) • Tel. 019 [illegible] Fax 019 [illegible]
Cap. Soc. 1.000.000.000 i.v. Milano - Mod. [illegible] - 107

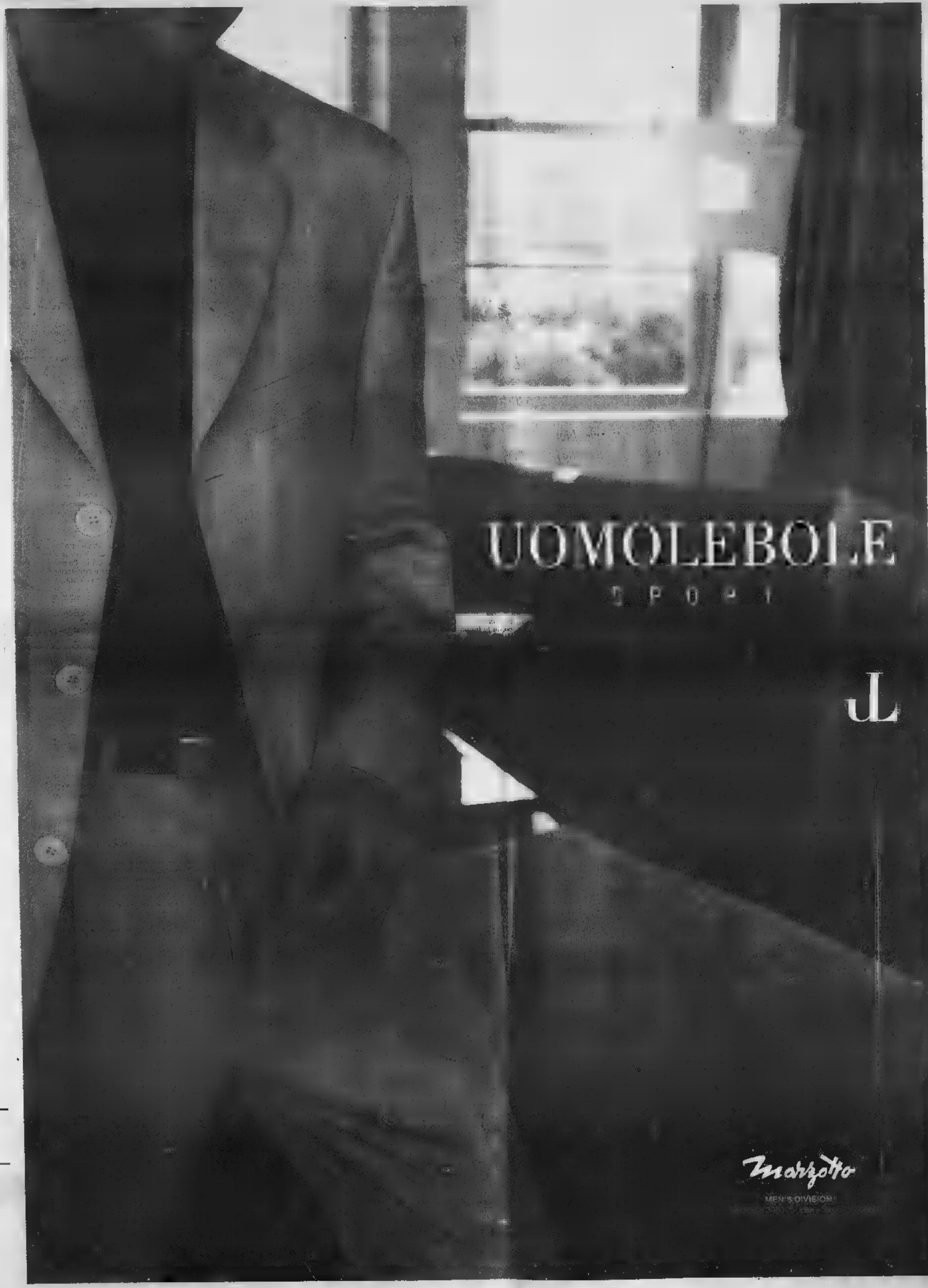
UOMOLEBOLE
SPORT
L
Marzotto
MEN'S DIVISION

Le Soluzioni incontrano le Aziende.

SIC

Software • Soluzioni gestionali - ERP ▪ Hardware • DTP ▪ Telecomunicazioni ▪ Intranet - Extranet ▪ LAN ▪ WAN ▪ Internet • Commercio elettronico ▪ Outsourcing ▪ Housing ▪ WEB ▪ Servizi on line ▪ Netbanking ▪ Multimedia ▪ Telelavoro • Gestione personale ▪ Consulenza ▪

Convegni ed incontri di aggiornamento gratuiti

Giovedì 8 aprile
- Telecomunicazioni e Impresa: un approccio imprenditoriale ai servizi di telecomunicazione, tra opportunità di business innovativi e riduzioni di costi aziendali
- Dal programma contabile al sistema informativo integrato - ERP
- L'azienda on line - gestire rapporti e transazioni in rete (Intranet/Extranet)
- Seminari su Microsoft office 2000 (Mondadori Informatica Education)

Venerdì 9 aprile
- Voglia di vincere nella piccola e media impresa - Viaggio alla scoperta delle opportunità, sfide ed occasioni dell'e-business (IBM)
- Esperienze aziendali - Turismo on line - GDO on line
- Seminari su Microsoft office 2000 (Mondadori Informatica Education)

Sabato 10 aprile
- I contratti telematici e la firma elettronica (con il patrocinio dell'Ordine dei Dottori Commercialisti di Bologna)
- Le nuove opportunità per la gestione del personale: telelavoro e lavoro interinale

Lunedì 12 aprile
- Costruire l'ufficio digitale nella piccola impresa e nello studio professionale (Microsoft)
- Bank@work - opportunità, limiti e scenari del sistema bancario italiano nell'era digitale
- Banca on Line: nuovi servizi e opportunità per le imprese

BUSINESS TO BUSINESS
IL SALONE RISERVATO ALL'IMPRESA

Bologna 8 ▪ 12 Aprile 1999

Il Salone riservato all'Impresa

BUONO OMAGGIO per visitare e partecipare ai convegni "Business ▪ Business"

Nome ▪ Cognome ..... Società ..... Mansione .....
Indirizzo ..... Cap ..... Città ..... Prov. .....
Tel. ..... Fax ..... e-mail .....

SABATINI

Segreteria Organizzativa: SABATINI Spa •Tel. +39 051 6020100 ▪ Fax +39 051 766133
http://www.futurshow.it - E.mail: futurshow@futurshow.it

chi Non c'è noN ci sArà

Castellini spiega la tattica («Con una squadra che doveva vincere, buon contropiede») e la psicologia

La carica a Ronaldo dai gradi di capitano

Trap: «I rigori? C'erano. Forse»

Nino Sormani
MILANO

In un sol colpo, ieri sera l'Inter ha fatto più punti che nelle precedenti sei giornate (due pareggi). Non ci voleva molto, d'accordo, ma il debuttante [illegible] tutte le ragioni per [illegible] felice. Appena Trentalange ha fischiato la fine, il Ginguaro è saltato in campo per abbracciare il suo pupillo, il 19enne francese Frey, impeccabile [illegible] stituto di Pagliuca. Poi, la risposta a braccia alzate all'applauso dei tifosi. «Ci voleva proprio, questa vittoria - [illegible] ride Castellini -. L'Inter mi [illegible] piaciuta: [illegible] trazione, sostanza e sacrificio. Ringrazio il Trap, ho imparato tutto da lui. Anche come si mette in [illegible] una squadra che deve affrontare un rivale [illegible] deve vincere a ogni costo. Così, la mia Inter ha aspettato la Fiorentina, e con Ronaldo ci [illegible] scappato qualche contropiede...».

Il traghettatore verso l'era-Lippi [illegible] vissuto il suo esordio in panchina in solitudine. Il [illegible] Corso ha infatti preferito prendere posto come al solito in tribuna d'onore, delegando [illegible] compito di consigliere del tecnico all'anziano [illegible] altrettanto esperto Bergomi. Assente anche il presidente Moratti, che ha preferito guardare l'Inter in tv da casa. Così [illegible] ha seguito [illegible] mini-contestazione degli ultras che hanno tolto tutti gli striscioni e le bandiere, senza però far mancare il loro sostegno e [illegible] quello fortissimo dei tanti fiorentini. Nella curva nerazzurra è apparsa una sola scritta: «Presenti solo per la maglia», sottintendendo che gli ul- [illegible] i giocatori e in particolare [illegible] loro comportamento tenuto a Marassi due settimane fa, che ha costretto Mircea Lucescu [illegible] dimettersi.

Alla fine, però, gli applausi sono piovuti lo stesso. Destinatario principale, naturalmente, Ronaldo. In attesa di tornare quello dello scorso anno, il brasiliano ha ripreso a segnare (sia pure su rigore) e si è preso i gradi di capitano. L'idea è [illegible] di Castellini. Rispettando l'anzianità [illegible] squadra, la fascia toccava [illegible] Zanetti, il più anziano in maglia nerazzurra dopo Bergomi, relegato in panchina per l'occasione, [illegible] Pagliuca, squalificato. Castellini ha pensato di fare un regalo al Fenomeno [illegible] nello [illegible] tempo di caricarlo di [illegible] nuova responsabilità: quella di chi deve trarre l'Inter dalle secche attuali. Prima, però, ha chiesto il benestare a Zanetti che si è detto felicissimo della scelta, anche se qualcuno ha messo [illegible] giro la voce [illegible] e l'argentino è rimasto alquanto dispiaciuto.

In [illegible] viola, intanto, Trapattoni è naturalmente deluso ma non si aggrappa ai rigori subiti per giustificare la sconfitta: «Chiaro, è un ko che brucia perché in chiave scudetto abbiamo compromesso molto, ma se la mia squadra continuerà a giocare [illegible] questo carat- [illegible] sono sicuro che [illegible] tutto [illegible] perduto. Sette partite sono poche ma possono anche essere tante, comunque sufficienti per recuperare 6 punti visto che abbiamo [illegible] [illegible] a disposizione lo scontro [illegible] la Lazio. I rigori per l'Inter? [illegible] potevano dare. Il secondo, però, non so...». [illegible] cos'è mancato [illegible] viola? «La capacità [illegible] concretizzare, innanzi tutto. Se Batistuta avesse sfruttato la palla che gli [illegible] capitata in avvio, forse commenteremmo ben altra partita».

Ronaldo con il pallone fra i piedi [illegible] di eludere il marcamento di Falcone: proprio [illegible] un intervento del difensore viola ai danni del brasiliano è nato il primo rigore per i nerazzurri, trasformato dal Fenomeno

Toscani in vantaggio con Bianconi, i bianconeri senza otto titolari non sanno reagire ma reclamano un penalty su Fonseca

Ancelotti tradito dalla Juve-bis

Primo ko per il tecnico, ed è allarme per Manchester

[illegible] Vergnano
inviato a EMPOLI

Sconfitta pesante, sconfitta senza [illegible] Neppure le assenze (otto titolari in [illegible] al prontivia) giustificano il primo ko della gestione Ancelotti.

L'Empoli di Pane e Cribari, [illegible] Tonetto e Lucenti, ottiene la prima vittoria dopo quindici partite a spese di una Juve sconclusionata, rimaneggiata, probabilmente [illegible] [illegible] testa già a Manchester, altrimenti non si capirebbe il perché di questa partita [illegible] capo, né coda, la peggiore da che Carletto ha ereditato la panchina di Lippi.

A proposito [illegible] Ancelotti: [illegible] non conosceva [illegible] bene il valore delle seconde linee della squadra, altrimenti non avrebbe optato per una formazione così alternativa. Non possiamo credere che il suo [illegible] stato un puro peccato di presunzione, che abbia giudi- [illegible] l'Empoli così ai minimi termini da opporgli una squadra pri- [illegible] di tanti numeri uno.

Sarebbe una colpa grave, anche perché proprio venerdì il tecnico aveva detto che il quarto posto [illegible] un traguardo da inseguire [illegible] ogni costo e i pareggi di Milan [illegible] Parma avrebbero incoraggiato nuove ambizioni. Preferiamo pensare, anche se resta un fatto grave, che i giocatori l'abbiano tradito nella maniera per lui più inattesa.

A parte le a[illegible] di Iuliano e Davids, squalificati, [illegible] Zidane, Montero e Henry, Ancelotti ha lasciato in panchina anche Inzaghi [illegible] Mirkovic, spolpando ulteriormente [illegible] organico già deficitario. E dopo pochi minuti si è capito tutto: i modestissimi, ma generosi empolesi hanno subito reso la vita dura ai bianconeri, mai in partita, mai capaci di mettere a frutto una superiorità tecnica indiscussa, [illegible] tenuta ben nascosta. Sono i misteri del calcio, la partita finisce ancora prima di cominciare. L'Empoli ha impiegato 27 minuti per mettere la vittoria in cassaforte: punizione di Di Napoli, testa di Bianconi e pessima Pasqua a tutti. Reazione della Juve? Una botta dal limite di Tacchinardi (34' pt), [illegible] punizione di Fonseca (37' pt) [illegible] poco sopra [illegible] traversa [illegible] un'incursione ancora dell'uruguaiano (40' pt) che Sereni ha sventato, provocando il sospetto del rigore.

Ancelotti aveva un bel daffare [illegible] abbracciarsi cercando di rimettere ordine nel gioco di una squadra senza testa. Se [illegible] vero che la Juve pensava già a Manchester ha [illegible] [illegible] errore clamoroso, una leggerezza imperdonabile. Inutili tutte le contromosse adottate dal tecnico all'inizio del secondo tempo. Fuori Esnaider sul conto del quale non si [illegible] più cosa pensare, a riposo anche il fantasma di Blanchard, Carletto ha proposto il [illegible] [illegible] Inzaghi e Amoruso ai fianco di Fonseca. Un tentativo apprezzabile, ma del tutto inutile. Pippo, tenuto in panchina perché stanco dopo il doppio impegno con la Nazionale, ha fatto quanto le sue condizioni fisiche gli consentivano. Amoruso, che non ha neppure l'alibi della stanchezza, ha dato ragione a chi spesso dubita di lui.

Proprio Bianconi, quello del gol «fantasma» [illegible] anno fa, [illegible] segnato ieri e viene festeggiato L'Empoli non vinceva da 15 giornate e la Juve non perdeva da [illegible], Coppa compresa

Così è stato ancora l'Empoli [illegible] fare la partita, con mezzi modesti, [illegible] efficaci. La Juve ha avuto [illegible] reazione, ha cercato il pareggio, tuttavia sempre attraverso manovre tortuose, senza lucidità di idee. Il più concreto è stato come [illegible] capita Di Livio, che ha fatto da stantuffo sulla fascia sinistra con una generosità tale che alla fine ha pagato [illegible] i crampi, dovendo uscire dal campo per qualche minuto. Purtroppo per la Juve, il suo è stato un gesto isolato. Anche Conte, subentrato all'e- [illegible] Perrotta, ha pagato [illegible] fatica del mercoledì internazionale ed è rimasto mimetizzato nel gruppo. Come Deschamps e Tacchinardi, quest'ultimo espulso per un gesto di [illegible] dopo un fallo di Morrone (anch'egli [illegible] cacciato per doppia ammonizione).

A Conti fatti, l'Empoli avrebbe potuto perfino raddoppiare. Le [illegible] nel finale della partita sono state tutte di Cerbone, che Orrico ha mandato in campo al posto di Di Napoli. Una volta (31' della ripresa) [illegible] è fatto neutralizzare da Conte, subito dopo (37') l'ha stoppato Peruzzi in uscita, e nel recupero, ancora il numero uno bianconero ha sventato deviando con la mano fuori area, senza che Bazzoli estraesse il cartellino rosso.

Ora Manchester. Sarà un'altra Juve nei nomi, speriamo anche nell'atteggiamento. [illegible] Zidane e Montero restano in dubbio e il pericolo di veder sfumare anche il sogno europeo a questo punto va preso in seria considerazione.

EMPOLI (3-5-2)	1	JUVENTUS (4-4-2)	0
SERENI	7	PERUZZI	6
FUSCO	5,5	BRIANDELLI	5,5
BIANCONI	6,5	H.BARAN	5,5
CAMARA	5,5	TUDOR	5,5
LUCENTI	5	DI LIVIO	6,5
CRIBARI	6	BLANCHARD	5
(35' s.t. Bilamba)	s.v.	(1' s.t. Amoruso)	5
PANE	6	TACCHINARDI	4
MORRONE	6	DESCHAMPS	5,5
TONETTO	6	PERROTTA	5
ESNAIDER	5,5	(17' s.t. Conte A.)	5,5
DI NAPOLI	6	FONSECA	5
(28' s.t. Cerbone)	5	ESNAIDER	4,5
		(1' s.t. Inzaghi F.)	5,5
All. ORRICO		All. ANCELOTTI	5

Arbitro: BAZZOLI

Reti: p.t. 27' Bianconi
Ammoniti: Pane, Morrone, Tacchinardi
Espulsi: s.t. 37' Tacchinardi, 37' Morrone
Spettatori: [illegible] 6.800, incasso 338.270.000, abbonati 5.614, quota [illegible] 208.620.074

A sinistra, l'incursione di Fonseca che ha indotto Sereni [illegible] fallo [illegible] non Bazzoli a fischiare il rigore A destra, Tacchinardi in azione: è stato espulso per una brutta gomitata a Morrone

«Abbiamo sbagliato tutto»

Il tecnico: non ho nulla da salvare però all'Old Trafford sarà diverso

Brunella Giullini
EMPOLI

Ancelotti non cerca scuse, [illegible] vuole alibi. Ha imparato che bisogna avere il coraggio di guardare in faccia la realtà. La Juve ha perso giocando male come mai da quando lui l'allena: non c'era proprio con la testa. I pensieri, le energie, erano tutti proiettati all'eurosfida di Manchester. Non resta che ammettere gli errori per poi rimboccarsi le maniche e rimediare. «Si è avverato [illegible] che temevamo, abbiamo sbagliato completamente partita a livello mentale - ammette [illegible] tecnico -, eravamo tutti lontani. Il primo ko è sempre difficile da digerire, figurinnoci quel- [illegible] che mi offre ben poco con cui consolarmi e che anzi provoca pure il rammarico di non aver saputo approfittare di certi risultati positivi, come il pari del Parma, per inserirsi nella lotta al vertice».

Vogliono capire le ragioni del calo anche i giornalisti inglesi. Ancelotti deve difendersi. Inzaghi, Amoruso e Conte inizialmente in panchina hanno destato perplessità, date le altre vistose assenze. «Mi prendo le mie responsabilità - dice Ancelotti - ma il concetto non è questo, è che avevamo giocatori affaticati, ho cercato contro la brillantezza dell'Empoli di mandare in campo i più freschi».

In tal senso deve essere valutata l'esclusione di Inzaghi: «Si sentiva affaticato, ho deciso [illegible]. Anche Mirkovic, fermo da 10 giorni, non era in gran condizione. Ma, ripeto, è un problema di singoli; per questo non commento né la prova né l'espulsione di Tacchinardi. Bisognerebbe chiedere all'arbitro. Si è trattato di una rilassatezza generale». Un campanello d'allarme per mercoledì? «Sono certo che questo ko avrà un effetto psicologico, ma mi auguro in positivo. Certo a Manchester non ci sarà una squadra con la testa altrove».

La Juve spera nel recupero di Zidane e Montero, ma il tecnico è cauto: «Oggi non mi sento di dire che giocheranno». Nessun problema per Di Livio, che [illegible] un primo momento aveva fatto temere il peggio: «Solo crampi - spiega il centrocampista -. Portroppo non c'eravamo di testa, non si può giocare così. Mi auguro che ci serva da lezione, dovremo ricordarcela a lungo per non ripeterla, per crescere». Dito Di Livio, durissimi Amoruso e Birindelli: «Se giochia- [illegible] così, a Manchester ci fanno a pezzi», dice il primo. «Ci è mancato tutto, la cattiveria, la [illegible], la determinazione - insorge il secondo -, può capitare nell'arco di un campionato, speriamo che sia stata l'ultima volta». Fiduciosi, nonostante tutto, i dirigenti Moggi, Giraudo e Bettega hanno lasciato il Castellani accompagnati dalla consueta dose di insulti) e i tifosi bianconeri: lo stop di Empoli servirà a dare la carica in Coppa.

Tra i toscani, invece, sono tutti convinti che la vittoria, se non eviterà la retrocessione, aiuterà comunque: «Segnare alla Juve è facile - sorride Bianconi -, scherzi a parte, avrei preferito fosse stato valido il mio gol dell'anno scorso, questo potrebbe rivelarsi insignificante. Comunque abbiamo due obiettivi, non arrivare ultimi e riconquistare i nostri tifosi. Ora pos- [illegible] farcela». E mentre Morrone assolve Tacchinardi («Ho detto all'arbitro che non mi aveva colpito»), Orrico riempie [illegible] elogi i suoi: «Vittoria importante, dà un [illegible] al nostro lavoro. Non capita spesso di battere la Juve». Soltanto stordito, infine, il massaggiatore dell'Empoli Maurizio Martini, vicino al quale, nel finale del primo tempo, è scoppiato un petardo lanciato dal settore degli ultrà empolesi.

[illegible] ESNAIDER E' UN FANTASMA, DIETRO SI SALVA PERUZZI

[illegible] 7. Salva [illegible] vittoria [illegible] botta di Tacchinardi, chiude due volte su Fonseca anche se nel secondo caso provoca [illegible] rigore.
[illegible] 5,5. Rude mazzolatore, prima se la cava [illegible] danni [illegible] Esnaider, poi controlla un Inzaghi con le pile scariche.
[illegible] 6,5. L'hanno scorso gli negarono una rete sacrosanta, ora si ripropone come [illegible] con una zuccata perentoria.
[illegible] Troppi svarioni, nel finale ne combina una grossa e per poco Fonseca non pareggia.
[illegible] 5. Confusionario, gareggia a chi sbaglia di più con Camara.
[illegible] Anche lui come tutti gli empolesi ha grossi limiti, ma almeno in fase di spinta qualcosa fa. (Dal 36'st **[illegible]**).
[illegible] 6. Controlla Deschamps, ne viene fuori un compitino modesto, [illegible] concreto.
[illegible] 5. Rovina una prestazione ricca di volontà [illegible] l'espulsione finale.
[illegible] L'allievo di Ancelotti non suda più di tanto [illegible] controllare Blanchard.
[illegible] 5,5. Nessuna conclusione, prova a impeg[illegible] le sentinelle della Juve...
[illegible] 6. Suo l'assist del gol, sempre sue le altre giocate che tengono in allarme la difesa juventina. (Dal 28'st [illegible] Dà vivacità all'attacco ma commette anche errori decisivi).
[illegible] 6. Torna fra i pali dopo l'infortunio e fa sentire tutto il peso della sua presenza. Sventa [illegible] valanga su Cerbone, Bazzoli lo grazia nel recupero del secondo tempo quando para fuori [illegible] sempre [illegible] Cerbone e meriterebbe di essere espulso.
[illegible] 5,5. Si propone in fase di spinta, ma [illegible] sempre iniziative velleitarie anche se gli va riconosciuta la buona volontà.
[illegible] 5,5. Torna in mischia dopo l'infortunio e si vede che non è ancora il solito buccaniere, grande razziatore di palloni.
[illegible] 5,5. Svetta di testa, ma contribuisce anche lui a dare un senso [illegible] grande precarietà al settore.
DI LIVIO 6,5. Con Peruzzi è l'unico a [illegible] affogare nel grigiore generale. Stantuffo della fascia sinistra, quando serve va a chiudere anche al centro. Nel finale crolla spossato, vittima dei crampi.
[illegible] Ancelotti [illegible] era illuso che chi gioca meno avesse almeno l'orgoglio di dimostrare qualcosa. Nel caso del francese si [illegible] sbagliato. Resta in campo [illegible] tempo, esce senza provocare nostalgie. (Dal 1'st **[illegible]** Pasticcio, perde palloni, non incide mai. Una sola occasione da gol, ma non arriva sul cross di Fonseca).
[illegible] Un [illegible] tiro da fuori area obbliga Sereni a superarsi. E' [illegible] cosa migliore [illegible] partita del centrocampista, sbiadita [illegible] quella dei compagni. [illegible] lui ha l'aggravante di quel [illegible] [illegible] su Morrone che gli procura l'espulsione.
[illegible] Anche il francese sconta le fatiche [illegible] la Nazionale. Gira a vuoto, gioca la peggior partita dell'era Ancelotti.
[illegible] Ha un tiro-bomba, ma [illegible] lo prova mai. Rimane in campo per un'ora ma nessuno se ne accorge. (Dal 17' st **Conte 5,5.** Spossato e si vede).
FONSECA Va due volte in area e si fa precedere sempre dal portiere. Il resto è tutto impalpabile come borotalco.
[illegible] 4,5. Continua il digiuno del gol, continua la sua assenza dal gioco. Un tempo basto e [illegible]. Ma il votaccio [illegible] diviso con chi l'ha portato alla Juve. (Dal 1'st **[illegible] 5,5.** Non doveva neppure giocare, quando lo gettano nella mischia dimostra di [illegible] svuotato e affaticato).
[illegible] 5. Tutto bene, ma si disunisce nel finale non cacciando Peruzzi che pa- [illegible] di mano fuori area. (f. v.)

Coppa Davis: kappaò con la Svizzera, gli azzurri costretti in settembre al ripescaggio

L'Italia del tennis rischia la serie B

Il doppio si arrende in 4 set

Carlo Coscia
inviato a NEUCHATEL

La corsa è già finita. Tre a zero per la Svizzera, con gli azzurri [illegible] doppio battuti in quattro set, e l'Italia del tennis che solo qu[illegible] mesi fa giocò la finale con la Svezia si trova fuori dal tabellone principale di Coppa Davis, come era [illegible] nelle stelle e forse nella testa [illegible] tutti, giocatori e dirigenti compresi. Adriano Panatta, tanto per fare un esempio, [illegible] si è neppure presentato in riva al lago, dopo aver detto che in fondo la sconfitta non sarebbe [illegible] un disastro, e Diego Nargiso, tanto per farne un altro, dopo aver dato forfait per un attacco di febbre ha preferito andare a Napoli, dove domani comincia il torneo organizzato dallo [illegible] famiglia, piuttosto che fermarsi a Neuchâtel per incoraggiare i compagni. Insomma, abbi[illegible] sensazione, avvalorata da sguardi e sussurri, che la truppa azzurra sia completamente allo sbando. Con un capitano, Paolo Bertolucci, che non gode della simpatia dei vertici federali [illegible] ogni caso almeno per ora resterà al [illegible] posto. In attesa degli eventi, si capisce, che incombono come spettri minacciosi.

Il futuro, in realtà, è sempre più incerto. [illegible] tunnel nero [illegible] cui non vediamo la fine. Davanti, poi, si spalanca un baratro nel quale l'Italia della racchetta rischia di [illegible] dere: la retrocessione in serie B, una esperienza che non abbiamo mai vissuto, noi [illegible] la Svezia [illegible] la Repubblica Ceca, uniche nazioni [illegible] essere sempre rimaste in paradiso. Certo, perfino gli Stati Uniti e la Francia, anche l'Australia, hanno conosciuto l'onta della caduta, però il livello del loro tennis [illegible] della loro organizzazione [illegible] tale da garantire un immediato ritorno nel cielo stellato. *Noi, al contrario, siamo in serio pericolo. Mancano i talenti e lunghi anni di errori e misfatti hanno lasciato* una specie di deserto che i nuovi signori della racchetta si sono impegnati, finora con scarsi risultati, a trasformare in un giardino fiorito. Temiamo tuttavia che per mantenere le promesse siano necessari tempo e sudori, e invece l'abisso [illegible] vicino e se ci cadiamo dentro, chi può garantire che non [illegible] resteremo a lungo?

Per restare nel tabellone principale sarà necessario vincere lo spareggio in programma dal [illegible] al 26 settembre. Il nome dell'avversario è ancora sconosciuto e verrà stabilito dal sorteggio di giovedì prossimo a Londra. Nell'urna ci saranno 16 squadre, le [illegible] che hanno perso [illegible] primo turno, come l'Italia, e le 8 che hanno vinto i gruppi di qualificazione. Per evitare incontri troppo sgraditi, dobbiamo sperare di essere [illegible] delle [illegible] teste di serie, che per regolamento non incro[illegible]o la racchetta fra loro. Non è automatico che le elette siano le squadre che hanno perso al primo turno, [illegible] poichè i criteri di valutazione non cambiano, [illegible] presumibile per non dire certo che gli azzurri potranno godere del vantaggio. Il che, ovviamente, non li mette al sicuro dai pericoli. «Abbiamo qualche [illegible] davanti» [illegible] detto Bertolucci tagliando corto, senza avventurarsi nelle sabbie mobili e solo augurandosi di poter avere 8-10 giocatori a disposizione, oltre naturalmente a Gaudenzi e Nargiso che con i loro forfait hanno [illegible] più facile il successo degli svizzeri.

I quali, guidati da due italiani, Claudio Mezzadri in panchina e Lorenzo Manta [illegible] campo, hanno vinto anche il punto del doppio, [illegible] detto all'inizio, rendendo inutili gli ultimi due singolari. Tieleman, che esordiva in Davis, e Pescosolido, che ci tornava quando nemmeno lui più lo credeva, hanno giocato così così, come gli avversari peraltro, che però ci sono sembrati più scaltri nelle occa[illegible] importanti. «Abbiamo risposto male» hanno detto in coro gli azzurri, prima Bertolucci e poi i giocatori. In effetti questa [illegible] stata la chiave del match. «Ma la coppia non è bocciata» ha spiegato il capitano che [illegible] l'aria [illegible] avere appena ingoiato un topo. Dura da accettare, questa sconfitta, anche se volteggiava [illegible] come un pipistrello. Ma il pensiero, forse, [illegible] già a volato a fine settembre: quando tutti si giocheranno [illegible].

Svizzera-Italia 3-0. Rosset/Manta b. Tieleman/Pescosolido 7-6 (7-4), 4-6, 7-5, 6-3.

Pescosolido (a sin.) e l'esordiente Tieleman escono delusi dal campo dopo il kappaò con Rosset e Manta

IL QUADRO: [illegible] BECKER, CHE RITORNO

La Svezia detentrice della Coppa Davis rientra in corsa contro la Slovacchia e la Gran Bretagna spera ancora con gli Usa. Nella Germania [illegible] e rivisto in campo Becker, che ha vinto il doppio [illegible] la Russia.

SPAGNA-BRASILE 1-2. A Lerida (terra outdoor): Kuerten-Oncins (B) b. Correlja-A. Costa 6-2, 5-7, 4-6, 6-4, 6-3.
[illegible] **1-2.** A Trollhaettan (sintetico indoor): Kulti-Bjoerkman (Sv) b. Kucera-Hrbaty 4-6, 7-6 (7/2), 6-7 (6/8), 6-1, 6-3.
[illegible] **2-1.** A Francoforte (sintetico indoor): Becker-Prinosil (G) b. Kafelnikov-Olhovskiy 6-7 (4/7), 6-2, 6-3, 4-6, 10-8.
[illegible] **1-2.** A Harare (sintetico indoor): Woodforde-Woodbridge (A) b. Byron e Wayne Black 6-4, 2-6, 6-3, 6-0.
BELGIO-REP. CECA 1-2. A Gand (terra indoor): Rikl-Novak (C) b. Dewulf-Van Herck (B) 7-6 (7/3), 6-2, 6-0.
GRA[illegible] [illegible] SVIZ 1-2. A Birmingham (sintetico indoor): Henman-Rusedski (Gb) b. Martin-O'Brien 3-6, 7-5, 6-3, 6-7 (7/5), 6-3.
[illegible] **2-1.** A Nimes (terra indoor): Pioline-Raoux (F) b. Haarhuis-Siemerink 6-4, 5-7, 7-6 (7/4), 6-7 (4/7), 6-2.

Tanti pretendenti, da Museeuw a Ballerini alla gara dei 16 «muri»

Fiandre, Bartoli vinse nel '96

Il ciclismo affronta da oggi le due settimane delle classiche del Nord [illegible] dure dal pavé

Ecco le Fiandre, una corsa da leoni

Bartoli si ricandida, [illegible] la concorrenza è fortissima

BRUGES

Ecco il Giro delle Fiandre, bello e terribile, con i suoi sentieri stretti e tortuosi, con i lunghi tratti di sconnesso pavé, ma soprattutto con i muri che si alzano d'improvviso e fanno un poco [illegible] volta la selezione. Ecco il Giro delle Fiandre che arriva anche per allontanare i fantasmi (e i gendarmi) di questi giorni, [illegible] Morassut, massaggiatore di Bartoli, è ancora in prigione, [illegible] si indaga su quelle fiale di anfetamine mandate in Italia, all'indirizzo di Bugno.

Parliamo di ciclismo, oggi, perché comincia l'avventura [illegible] l'Inferno del Nord. Due settimane di sfide senza respiro, salvo la Gand-Wevelgem di mercoledì p[illegible] adatta [illegible] velocisti; [illegible] le altre sono [illegible] per uomini coraggiosi, ai quali può bastare un'incertezza per uscire fuori gara. Alla vigilia della corsa piove e [illegible] freddo, proprio [illegible]no da copione. Almeno una buona notizia per Bartoli, tormentato dall'allergia, perché l'acqua ripulisce l'atmosfe[illegible] [illegible] polline, e se Bartoli potrà respirare sarà con i primi come tre anni fa, quan[illegible] spiccò il volo sul muro di Grammont, a 18 km dal traguardo, e trionfò a Meerbeke.

Il muro di Grammont è la quindicesima e penultima asperità della corsa, la più difficile; tre chilometri dopo, a 13 [illegible] traguardo, c'è ancora il Bosberg, ma in genere a quel punto i giochi sono fatti. Giochi favorevoli a chi, in questa seconda prova [illegible] Coppa del Mondo? Si diceva Bartoli, che però ha nella [illegible] squadra un amico-nemico co[illegible] Museeuw, il vincitore di un [illegible] fa, che ci tiene terribilmente a questa corsa. Ma anche Tafi e Zanini, uomini Mapei come Bartoli e Museeuw, non [illegible] guardare. E si prepara in silenzio ma con determinazione Ballerini, uno che all'Inferno del Nord si è sempre trovato bene. [illegible] Gabriele Colombo, che alla Milano-Sanremo è quasi resuscitato, potrebbe trovare terreno adatto ai suoi scatti brevi. [illegible] c'è tanta concorrenza, da Tchmil, vincitore di Sanremo, [illegible] Boogerd, [illegible] Vandenbroucke... Ci fermiamo qui, lungo sarebbe l'elenco di chi è pronto a iscrivere il suo nome nell'albo d'oro di questa corsa affascinante, che i corridori italiani hanno vinto sette volte, da quando nacque nel 1912. Un fantastico tris Fiorenzo Magni fra il [illegible] [illegible] il '51, e perciò fu chiamato Leone [illegible] Fiandre. Poi Zandegù nel '67, Argentin nel '90, Bugno nel '94, [illegible] [illegible] '96. [illegible] successi in questo derby belga-clan[illegible] che in genere non [illegible] intromissioni.

(g. ro.)

[illegible]

[illegible] SI SECONDO ANCORA MIGLIORA. Stefania Belmondo non ha deciso se gareggerà ancora. Ieri, sulle nevi di Vinadio (Cn), ha superato la prima parte, teorico-tecnica, dell'esame per diventare maestra di sci. Del futuro ha detto: «Mi sono presa ancora due settimane di tempo per decidere. Ma se andrò avanti la federazione dovrà accettare le mie precise richieste».

[illegible] **VINCE [illegible]** [illegible] la settima volta consecutiva Cambridge ha battuto i rivali [illegible] Oxford nella regata n. 145 di canottaggio sul Tamigi, con l'equipaggio dall'altezza media di un metro e 98, la maggiore nella storia ultracentenaria della competizione. Nell'equipaggio due americani (tra cui [illegible] West, 206 [illegible] il più alto), un canadese, uno svedese, un tedesco e tre britannici.

[illegible] **CHICAGO A FONDO.** Ritiratosi Jordan, partiti Pippen e Rodman, Chicago ha subito la peggiore sconfitta della sua storia, 115-68, in casa con gli Orlando Magic.

[illegible] **A [illegible] A** Hong Kong. Domenico Fioravanti [illegible] conquistato l'argento dei 100 rana nei Mondiali in vasca [illegible] 59"88 contro il 59"59 dello svedese Isaksson. La slovacca Moravcova ha migliorato il suo europeo dei 100 misti in 1'00"20.

[illegible] **PERDE LIZARAZU.** Mercoledì, nella semifinale [illegible] Champions League con il Dinamo Kiev, il Bayern Monaco oltre a Elber non avrà neppure Lizarazu (stop 9 settimane per lesione ai crociati [illegible] ginocchio sinistro). L'Olympique Marsiglia, avversario del Bologna in semifinale Uefa, ha vinto 2-1 a Monaco, reti Camara e Ravanelli.

[illegible] **TROPPA VIOLENZA, MORTE CALCIO.** Per il moltiplicarsi negli ultimi sei mesi di atti di violenza negli stadi di periferia, le autorità del distretto Seine-St.Denis, alle porte di Parigi, hanno annullato fino a nuovo ordine tutte le partite dilettanti.

[illegible] **[illegible] A** rischio il 2-0 [illegible] padova sul Varese (C1/A) perchè è stata violata [illegible] regola che obbliga le squadre ad avere in campo per tutto l'incontro almeno un calciatore nato nel 1978.

[illegible] **SCARPA D'ORO A [illegible].** Il pluriiridato del cross, Paul Tergat, [illegible] il vincitore [illegible] maratona di Roma, Philippe Tanui, sono gli attesi protagonisti domani a V[illegible] de[illegible] 20ª edizione del trofeo Scarpa d'oro, corsa [illegible] strada attraverso il centro storico della cittadina.

... senza le Schede Telefoniche Internazionali di Telecom Italia.
Sono COMODE, perché eliminano il problema di trovare monete e schede del Paese visitato e funzionano da qualsiasi telefono fisso tramite un codice; sono CONVENIENTI perché sapete subito quanto si paga per ogni minuto di conversazione, con tariffe molto vantaggiose, in particolare se chiamate dagli alberghi. Schede Telefoniche Internazionali di Telecom Italia: così per telefonare dall'estero non piangerete più e gli altri ...non rideranno più.

EUROPA E NORD AMERICA

RESTO DEL MONDO

Schede Telefoniche Internazionali: due soluzioni, tante destinazioni.

Per ulteriori informazioni, anche sulle tariffe e per conoscere il punto vendita più vicino, prima di partire contattate il [illegible] oppure http://www.telecomitalia.it

Numero Verde 800-874874

TELECOM

Il mondo aperto a tutti.

È Pasqua:
Sorprendete con un telefonino TIM.

In tutti i centri TIM Electronic Market:
Nec DB 2000 Timmy ciao con auricolare e custodia omaggio

SUPPO electronic market

Miglioriamo la tua casa

BIELLA - via Candelo, 31 ang. via Trossi - tel. 015 8409230 (6 linee r.a.) fax 8494020
BIELLA - via Italia, 1 - tel. 2522744 fax 2522755
BUROLO (IVREA) - S.S. Lago di Viverone - tel. 0125 577248 fax 577701
CENTRO ACQUISTI MASSERANO (BI) - tel. 015 99424 (3 linee r.a.) fax 99427

CENTRO TIM

IFAS GRUPPO COMMUNICATION

L'ASSOCIAZIONE CONCESSIONARI AUTO TORINO E PROVINCIA

PRESENTA

IL CODICE DI COMPORTAMENTO ADOTTATO DALLE AZIENDE ASSOCIATE

ASSOCIATA ascom

ART.1 IL CONCESSIONARIO UTILIZZERA' ESCLUSIVAMENTE MODULI CONTRATTUALI APPROVATI DALLE CASE MANDANTI RISPONDENTI A NORMATIVE CEE.

ART.2 IL CONCESSIONARIO GARANTISCE LA CONFORMITA' DEL PRODOTTO COMMERCIALIZZATO SIA NUOVO CHE USATO CON QUANTO DICHIARATO CONTRATTUALMENTE, IN PARTICOLARE CON RIFERIMENTO A CHILOMETRI PERCORSI (ALLEGANDO DICHIARAZIONE DEL PRECEDENTE PROPRIETARIO).

ART.3 IL CONCESSIONARIO GARANTISCE DA VIZI OCCULTI IL PRODOTTO VENDUTO E, PER VIZI DI PARTICOLARE GRAVITA', LADDOVE NON CONVENGA LA RIPARAZIONE, SI IMPEGNA A SOSTITUIRLO CON VEICOLO DI CARATTERISTICHE AFFINI O RESTITUENDO IL PREZZO PAGATO.

ART.4 I FINANZIAMENTI SU VENDITE DI VEICOLI NUOVI OD USATI SARANNO EFFETTUATI TRAMITE FINANZIARIE DELLE CASE MANDANTI (O PRIMARI ISTITUTI FINANZIARI), E/O COMUNQUE SEMPRE IN CONFORMITA' ALLE DISPOSIZIONI SULLA TRASPARENZA BANCARIA, CON CHIARA INDICAZIONE DI T.A.N. E T.A.E.G.

ART.5 I VEICOLI USATI RITIRATI IN PERMUTA SARANNO VOLTURATI IN CAPO AL CONCESSIONARIO.

ART.6 LE RIPARAZIONI EFFETTUATE PRESSO L'OFFICINA DELLA CONCESSIONARIA HANNO GARANZIA DI MESI 12 E SONO ESEGUITE SECONDO GLI STANDARD ED I TARIFFARI PREVISTI DALLA CASA MANDANTE.

ART.7 I RICAMBI UTILIZZATI NELLE RIPARAZIONI DI OFFICINA O VENDUTI DAL MAGAZZINO DELLA CONCESSIONARIA, SONO RISPONDENTI ALLE NORMATIVE CEE ED ORIGINALI, SECONDO LE DIRETTIVE DELLA CASA MANDANTE.

ART.8 LE TARIFFE APPLICATE PER I SERVIZI GESTITI DALLA CONCESSIONARIA NON POSSONO SUPERARE IL TETTO TARIFFARIO PREDETERMINATO E CONTROLLATO DALLA ASSOCIAZIONE.

ART.9 IL CLIENTE PUO' RICORRERE IN CASO DI CONTROVERSIA, AL PARERE DELLO SPECIALE COLLEGIO ISTITUITO PRESSO L'ASSOCIAZIONE CONCESSIONARI AUTO. IL RICORSO E' GRATUITO ED IL PARERE E' VINCOLANTE SOLO PER IL CONCESSIONARIO.

HANNO ADERITO:

AUTHOS S.P.A.
AUTO BRUINO di Palmisano A.
AUTO CENTAURO S.p.A.
AUTO CHIERI S.r.l.
AUTOCLUB S.r.l.
AUTOCROCETTA S.p.A.
AUTOGRUP S.p.A.
AUTOPRIMA S.r.l.
AUTOSTANDAR S.r.l.
AUTOSTORE di I. Trasente
AUTOVIP S.r.l.
BEPI KOELLIKER AUTOMOBILI S.r.l.
BERRUTO S.r.l.
BIAUTO S.r.l.
BONO EVOLUZIONE S.r.l.
CAR S.r.l.,
CAR. SAM. S.n.c.
CENTRAL CAR S.r.l.
FASANO AUTOMOBILI S.r.l.
GARAGE CHIERESE S.n.c.
GARDA MARIO
GENCAR S.r.l.
GRUPPO MARELLO S.r.l.
HOBBY MOTORCAR S.a.S. di Diego
IDEALCAR [illegible] S.p.A.
LATERZA S.a.S.
LONGO S.r.l.
LUCA'S S.a.S.
MOLINAR F.lli S.a.S.
NOVAUTO S.r.l.
NUOVA ITALCAR S.p.A.
ORECCHIA e SCAVARDA AUTO S.r.l.
PANERO AUTO S.r.l.
PASTORINO S.p.A.
PROGETTO S.p.A.
RUSPA AUTO S.r.l.
SAI CAR S.r.l.
SIMONI S.r.l.
SOGEA S.p.A.
VASAS VENDITA AUTOVEICOLI S.

ASSOCIAZIONE CONCESSIONARI AUTO TORINO e PROVINCIA

ascom associazione del commercio del turismo e dei servizi della Provincia di Torino

VIA MASSENA, 20 - 10128 TORINO
Tel.011/55.16.244 - Fax 011/55.16.289

Nuovo Nissan CABSTAR

Un mondo di soluzioni.

Oggi c'è il nuovo Nissan Cabstar:
offre [illegible] soluzioni per ogni vostra esigenza di lavoro, ■ in più
3 ANNI ■ 100.000 [illegible]

a partire da
L. 22.300.000 + Iva

Le soluzioni di un grande veicolo commerciale:
- affidabili ■ potenti motori 3lt turbo intercooler
- aggressivo spunto in salita, per pendenze fino al 38%
- massa complessiva fino ■ 3,5 tonnellate
- cabina ribaltabile sospesa elasticamente per un miglior confort
- freno motore per le discese più ripide

Le soluzioni ■ un veicolo agile:
- servosterzo e raggio di sterzata ■ 5,70 m
- cabina in posizione avanzata per il massimo utilizzo del pianale di carico
- visibilità ■ vivibilità ai livelli più alti della categoria
- versione SE full optional, con cabina isolata e rivestita, sedili regolabili con poggiatesta, volante regolabile, vetri elettrici, fendinebbia

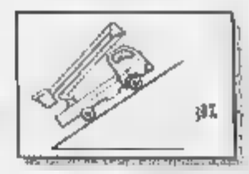
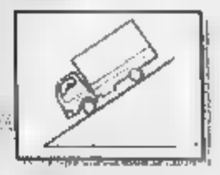

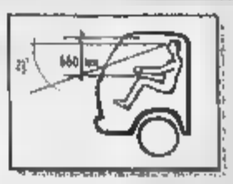

Tante soluzioni in un mezzo unico:
- fino a 3 passi
- massima versatilità negli allestimenti: dal cassone alla cella frigorifera, dal portagru a tutto quello che volete

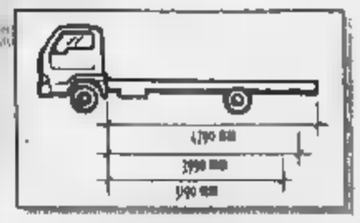

	CABSTAR 75. 28 cabina singola, autotelaio e autocarro	CABSTAR 110.35 autotelaio, cabina singola e doppia
Motore	*2,3 iniez. indiretta 75cv*	*3,0 TI iniez. diretta 110 cv*
[illegible] Tot.	*fino ■ 28 quintali*	*fino a 35 quintali*
Passi	*2*	*3*
Prezzo	*da 22.300.000 + IVA anche con L.620.000 al mese**	*da 28.800.000 + IVA anche con L.865.000 al mese**

* offerta relativa alla versione autotelaio passo 1 con finanziamento fino a L.20.000.000 in [illegible] mesi, TAN 2,6% e TAEG 3,97%.

CONCESSIONARIA UNICA PER IL CANAVESE

TEAM CAR

Nissan Finanziaria

S.S. LAGO DI VIVERONE, 2 - BUROLO D'IVREA (TO) - Tel. 0125.675959 - Fax 0125.675960

NISSAN

I NOSTRI AUTORIZZATI:

OFFICINA
F.LLI FOTI - ST. VALPERGA, 75
SALASSA (TO) - Tel. 0124.36639

CARROZZERIA - VENDITA
[illegible] AUTO - VIA S. ROCCO, 9
QUASSOLO (TO) - Tel. 0125.750378

OFFICINA - CARROZZERIA
SOLLO & C. - C. TORINO, 100 (S.S. 26)
CALUSO (TO) 011.9896476

Valperga, dai carabinieri: un piccolo arsenale pronto all'uso

Armi nascoste al cimitero

Trovate dopo una telefonata anonima

VALPERGA

Un piccolo arsenale, nascosto con cura e pronto per essere usato. Era [illegible] al muro perimetrale del cimitero di Valperga. Due pistole semiautomatiche, un fucile, un centinaio di proiettili, 15 detonatori e una decina di metri di [illegible].

Tutto era avvolto in un sacco, ben oliato, con i caricatori delle armi già pronti e disposti in modo da potersi servire in pochi minuti. «Questa volta [illegible] si tratta di armi e munizioni che qualcuno voleva fare sparire, di cui si voleva liberare - spiegano i carabinieri della compagnia di Ivrea, guidati dal capitano Massimiliano Grassi - [illegible] di pistole che avevano bisogno di un nascondiglio [illegible] e al tempo stesso facile da rintracciare. Quelle pistole dovevano servire [illegible].

Non a caso, il luogo del ritrovamento è una buca scavata tra il muro del cimitero di Valperga ed [illegible] albero. Un posto semplice da individuare, anche di notte.

A mettere sulla pista giusta i carabinieri della stazione di Cuorgnè è stata una telefonata anonima. Una voce maschile: «Andate a fare un giro al cimitero di Valperga, [illegible] cercate bene troverete qualcosa di interessante».

Lo sconosciuto ha ripetuto due o tre volte le stesse parole, senza aggiungere altro, poi ha riagganciato. Una pattuglia è andata a verificare. E dopo un quarto d'ora di ricerche, i militari hanno notato un punto tra l'erba dove la terra [illegible] stata smossa da poco.

L'arsenale trovato dai militari guidati dal capitano [illegible] Grassi

Il sacco di tela [illegible] lì sotto, ben chiuso, con dentro le armi, tutte [illegible] regolare matricola: un fucile Beretta calibro 16, [illegible] due pistole semiautomatiche (una Luger calibro 9 e [illegible] Patent 7,65 con i relativi caricatori pieni), ben 15 detonatori che, abbinati ai dieci metri di miccia e alla polvere da sparo, avrebbero potuto fare saltare in [illegible] auto, negozi o chissà cos'altro. E poi le munizioni: un centinaio di proiettili di vario calibro, [illegible] presa alcune cartucce 7,62 Nato.

Ora gli inquirenti si interrogano [illegible] sulla provenienza e sull'eventuale utilizzo delle armi trovate dietro al cimitero di Valperga. Nessuna ipotesi viene al momento esclusa. E [illegible] passano al setaccio i fatti di cronaca che hanno insanguinato gli ultimi 12 mesi in Canavese. Una scia di delitti ancora irrisolti, e con comune denominatore: [illegible] vittime sono tutte originarie della Calabria.

Nella «lista [illegible] compare anche l'alto Canavese. Il 15 luglio a Cuorgnè sono stati assassinati due muratori, Domenico Scali, 55 anni, e [illegible] cognato Vincenzo Ferraro, di 50. I killer hanno atteso tra i boschi, in frazione Santa Lucia. Non appena il furgone bianco ha rallentato per imboccare una curva, sono usciti allo scoperto e hanno fatto fuoco con un fucile [illegible] mezze caricato a pallettoni.

E soltanto due settimane fa un altro artigiano [illegible] è stato ammazzato a Rivaru. Si tratta di Antonio De Masi, 41 anni, ucciso [illegible] 3 colpi alla schiena sparati da [illegible] pistola calibro 7,65. Per questo episodio è in carcere un altro muratore, Sebastiano Vona, pure di origini calabresi.

A Romano Canavese, invece, la [illegible] del 27 [illegible] '98, una sparatoria causò la morte di un uomo e il ferimento di quello che è, successivamente, [illegible] stato individuato come il vero obiettivo del sicario. Un uomo [illegible] il volto nascosto da un passamontagna entrò nella pizzeria Meriwand e svuotò il caricatore di una pistola semiautomatica. Salvatore Sangineto, 36, abitante a San Giusto, morì poco dopo per un proiettile all'addome. Si salvò, invece, Antonino Bevevino, [illegible] anni, [illegible] fosse stato raggiunto da più pallottole.

Il delitto di Romano potrebbe [illegible] collegato all'agguato che, la notte del 15 novembre, [illegible] costata la vita a Vincenzo Forgione, 27 anni, di Ivrea. I killer, almeno due, lo avevano atteso sotto casa e crivellato [illegible] colpi.

[m. rev.]

Quindici mesi dopo la [illegible] costituzione

Nuova agenzia turismo bilancio tra luci e ombre

Poche le adesioni dalle valli di Lanzo Il presidente: investire sul territorio

[illegible]

IVREA

Quindici mesi di rodaggio non sono bastati, per risolvere i problemi dell'Atl (Agenzia turistica locale) del Canavese e delle Valli di Lanzo. Soprattutto, esistono ancora le difficoltà di unire 2 [illegible] assai diverse fra loro per tradizioni e cultura. «Il Canavese e le valli di Lanzo - commenta il presidente dell'Atl, Celestino Geninatti Chiolero - sono due realtà che, finora, hanno avuto ben poco da condividere: stiamo cercando di integrarle, almeno sotto l'aspetto turistico».

All'appello mancano soprattutto le Valli di Lanzo. E' sufficiente dare uno sguardo all'elenco dei soci dell'Atl: [illegible] 17 Comuni soltanto Lanzo, Ciriè e Nole arrivano [illegible] quella zona, affiancati dalla Comunità montana. Non va molto meglio tra i privati, dove figurano solo l'associazione commercianti di Ciriè e il Volley Lanzo. «Ma non dobbiamo dimenticare - dice Geninatti Chiolero - che il Canavese ha alle spalle una fruttuosa esperienza con l'ex Apt. E' naturale, quindi, che rappresenti un terreno più fertile per l'attuale Atl».

Più fertile, ma fino ad un certo punto. Vale ancora l'elenco dei soci: all'Atl aderiscono appena 14 Comuni, sugli oltre 100 del Canavese. Il presidente non nasconde l'anomalia della situazione: «Ma è nostra intenzione incontrare le singole realtà, per recepire [illegible] e sollecitazioni e raccordare le iniziative». Rispetto ad un anno fa, comunque, si è verificato un significativo miglioramento: dalla sua costituzione, infatti, l'Atl ha registrato un aumento del capitale sociale di circa il 20 per cento.

Archiviato il 1998, si guarda al futuro. L'assemblea dei soci ha [illegible] poco approvato all'unanimità sia il bilancio consuntivo dello scorso anno che il preventivo per il '99, dove è previsto un budget di spesa di 991 milioni per attività di progetto. «Strategico sarà il sistema informativo - afferma la direttrice, Paola Peila -, che svilupperà un collegamento in rete degli uffici turistici. La grande [illegible]a, però, è rappresentata dalla costruzione del prodotto turistico».

Il programma di attività prevede il consolidamento della campagna promozionale «Canavese e Valli di lanzo aprono il cuore, aprono la mente», mantenendo i filoni culturale (castelli, chiese, città d'arte minori), naturale (vallate e parchi) ed enogastronomico. Il tutto come promozione per i Piani integrati di sviluppo turistico, portati avanti [illegible] in Canavese che nelle Valli di Lanzo. Infine i progetti specifici: connessione dei siti Internet per i soci, ampliamento degli sportelli, monitoraggio, formazione di mappe turistiche, corsi di formazione per operatori.

[illegible] IN [illegible]

[illegible], [illegible] A Pasqua sono di turno le seguenti farmacie: Lanza (Ivrea, corso Nigra 7), Sandei (Borgomasino, via Borgo d'Ale 3), San [illegible] (Quincinetto, via Piemonte 14), Travaglini (Vico, via dei Martiri), Valperga [illegible]navese (Valperga, via Mazzini 32), Rivelli (Bosconero, via Nigra), Boltro (Mazzè, piazza Repubblica 1), Comunale (Montanaro, via Cesare Battisti 26). Domani, Lunedì dell'Angelo, [illegible] di turno: Rocchietta (Ivrea, corso Massimo d'Azeglio 24), Fiscella (Chiaverano, [illegible] Centrale 6), Amato (Rueglio, piazza Municipio 1), Bertotti (Cuorgnè, piazza Morgando 4), [illegible] (Forno, via Levone 2 bis), Culleri (San Giorgio, via Vigna 15), Comunale (Montanaro, via Cesare Battisti 26).

[illegible], [illegible] E' accusata d'aver compiuto, insieme ad altre [illegible]re persone, una rapina alla [illegible]elleria «Boetto» [illegible] Rivarolo. E su di lei il Tribunale [illegible] Torino aveva emesso un ordine [illegible] custodia cautelare in carcere. I carabinieri di Augusta in Sicilia hanno arrestato Patrizia Paternò, 31 anni, di Franco Fonte (Siracusa). I fatti che le vengono contestati risalgono al g[illegible]o del '98 quando nella gioielleria rivarolese la donna, insieme [illegible] altri complici, dopo aver imbavagliato e legato i due titolari portò [illegible] termine una rapina che fruttò alla banda un bottino di duecento milioni.

[illegible] CASTELLAMONTE, [illegible] Dopo l'adesione di molti centri della Provincia, anche Castellamonte partecipa all'iniziativa «Emergenza Kosovo». «Chiunque abbia la possibilità di ospitare o accogliere singole persone [illegible] nuclei famigliari provenienti dalle zone colpite dalla guerra, [illegible] pregato di segnalarlo agli uffici comunali dei vigili urbani entro il [illegible] aprile».

Rivarolo, anziana di Feletto l'ultima vittima

Due scippatori presi dopo l'inseguimento

RIVAROLO

Li hanno arrestati i carabinieri dopo un lungo inseguimento per le vie della città. In manette sono finiti due giovani di Rivarolo, Michele Antonaccio, [illegible] anni, artigiano, [illegible] Argentera, 35 e Gianluca Misuraca, 19 anni, via Bicocca, [illegible]. Sono accusati d'aver scippato un'donna di Bosconero, Elsa Ongaro, 78 anni. I due sono stati presi grazie anche alla collaborazione dei testimoni che hanno fornito una dettagliata descrizione dell'auto degli aggressori ai carabinieri di Rivarolo e del Nucleo Radiomobile [illegible] Venaria.

L'auto con i due giovani a bordo è stata fermata nei pressi di frazione Pasquaro, dopo che i militari l'hanno inseguita per diversi chilometri a tutta velocità.

Lo scippo è accaduto l'altro giorno in pieno centro a Feletto, in via Rosario, a pochi passi dalla chiesa. E[illegible] Ongaro sta facendo alcune commissioni quando gli si avvicina una Y10 con i due ragazzi a bordo. Scende solo uno dei due, che si avvicina alla don[illegible] fingendo di chiedere un'informazione. Poi, con destrezza le strappa la borsetta, scappa [illegible] sale in macchina con [illegible] complice pronto a sgommare verso Rivarolo. In piazza, al momento dello scippo, [illegible] molti vengono attirati dalle grida di aiuto della donna. Qualcuno [illegible] un telefonino chiama i carabinieri: «La macchina con cui i ladri [illegible] fuggiti [illegible] una Y10 grigia». L'auto con i due a bordo viene intercettata pochi minuti dopo in centro a Rivarolo. L'Alfetta dell'Arma attacca [illegible] sirene e parte all'inseguimento, ma l'utilitaria riesce a mantenere le distanze. Viene chiamata in appoggio la «gazzella» del Radio Mobile. Nel tragitto i due scippatori si sbarazzano della borsetta con dentro qualche banconota da cento [illegible] e i documenti della donna. La [illegible] finisce lungo la strada che conduce nella frazione di Pasquaro: i due vengono fatti scendere e ammanettati. Poco dopo verranno riconosciuti dalla vittima e da altri testimoni come gli [illegible] tori dell'aggressione. [gp. mag.]

DOVE & QUANDO

M[illegible]. Interessante novità, al castello [illegible] oggi e domani apre per la prima volta al pubblico il bosco parco, un'area di 120 mila metri quadri di bosco ceduo che digrada fino alle sponde della Dora Baltea, attraverso due ripide vallette. Nel bosco [illegible] presenti angoli suggestivi come la darsena sul fiume e i ruderi della chiesetta di Santa Maria Maddalena al Ponte, risalente [illegible] dodicesimo secolo. Il bosco parco, considerato monumento nazionale, è stato «plasmato» nel secolo scorso dall'allora proprietario, conte Brunetta d'Usseaux, secondo la sua passione per l'esoterismo: [illegible] stati così realizzati sentieri che seguono i corsi d'acqua sotterranei, boschetti di bambù adatti alla meditazione, manufatti di forme geometriche orientati verso i punti cardinali. Informazioni allo [illegible] 1/9835250.

[illegible] Grandi festeggiamenti, in borgata Annunziata di Favria, in occasione della festa [illegible] patrona. Negli spazi a fianco della chiesa (dove sono anche presenti due padiglioni riscaldati) oggi alle 14 si disputa una gara di bocce. Alle 15, al chiuso, pomeriggio in musica con [illegible] rock dei Black Birds. Alle 21 fuoco al falò, quindi spettacolo pirotecnico; la serata prosegue ballando sulle note dell'orchestra I Borghesi. Domani alle 12.30 è in programma il pranzo di Pasquetta. Alle 21 si torna [illegible] danzare con l'orchestra di Walter d'Angelo; e alle 23 [illegible] effettuata l'elezione di Miss e Mister Annunziata e delle loro damigelle d'onore.

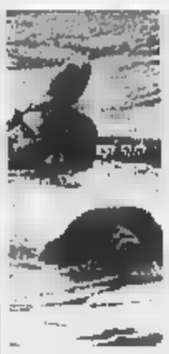

[illegible] Domani alle 14, sul lago di Viverone in località Masseria, il Gruppo Subalpino Lavoro in Acqua propone una dimostrazione di lavoro in acqua dei suoi cani Terranova. A seguire [illegible] estratti i biglietti della sottoscrizione a premi indetta a sostegno delle atti[illegible]ppo.

[illegible] C[illegible] **BALLO.** Tradizionale incontro di Pasquetta, organizzato dalla Pro loco per domani pomeriggio nei boschi di Casale di Mazzè: è la «merenda al Giarat», sulle rive della Dora Baltea. Si inizia a mezzogiorno e si prosegue, tra costine, [illegible] e tanta musica da ballo, fino a notte inoltrata. Anche a San Giorgio è la Pro loco, insieme agli animatori dell'oratorio, a proporre la consueta merenda nei prati del santuario del Miscobolo. Pasquetta «nelle Vigne» a Strambino, [illegible] pranzo e pomeriggio di musica, danze e giochi; nel [illegible] della giornata sarà effettuata la vendita all'incanto [illegible] torte: il ricavato contribuirà alla ristrutturazione dell'oratorio; per concludere, serata danzante al salone polifunzionale dell'ex Cotonificio, con Letizia e la Band. Ricordiamo ancora, dalle [illegible] alle 18, la festa di Pasquetta lungo l'allea grande del castello di Masino, con possibilità di [illegible] il proprio pic nic oppure di servirsi al ristoro caldo approntato dall'organizzazione; nel corso della giornata un gruppo folcloristico propone musiche e balli della tradizione.

[illegible] Alle 14 di domani avrà inizio, nell'area comunale del Molinetto a Tavagnasco, la «battaglia delle reines», organizzata dagli Amici Allevatori di Tavagnasco in collaborazione [illegible] la Comunità [illegible] Dora Baltea Canavesana.

[illegible] Alle 16, nel salone comunale [illegible] Quincinetto, la filarmonica locale «Aurora» e la filarmonica «Alpina» di Hone tengono un concerto aperto a tutti e seguito da un rinfresco offerto dalla Pro loco. In serata [illegible] balla e vengono eletti [illegible] e Mister Pasqua. Domani alle 21.30 l'atteso appuntamento con la grande orchestra spettacolo di Genio e i Pierrots.

[illegible] Ritrovo alle 15.30, domani, in piazza a Pont per [illegible] gita nella valle di Forzo [illegible] dall'associazione Ij Canteir. Alle 16 arrivo in località Molino, passeggiata nei dintorni, tombolata nella sede dell'associazione della v[illegible] e merenda sinoi[illegible] all'Osteria delle Alpi.

[illegible] DI [illegible] E'stata prorogata al 30 aprile l'apertura della mostra allestita a Villa Casana (via Miniere 31, Ivrea) per iniziativa dell'associazione per l'Archivio Storico Olivetti. Vi [illegible] raccolte circa cento immagini, di epoca che va dagli anni[illegible] ai giorni [illegible]stri, raffiguranti macchine da calcolo Olivetti, la vi[illegible] dell'Olivetti stessa e la rappresentazione in chiave artistica dell'entità «numero». La rassegna [illegible] aperta dalle 15 alle 19.

[illegible] **I.** La Comunità montana Alto Canavese organizza diversi soggiorni marini per lavoratori anziani: [illegible] 15 al 29 maggio e dal 29 maggio al 12 giugno la località prescelta [illegible] Cervia, e ancora dal 15 al [illegible] maggio è Alassio. Gli interessati devono compilare l'apposito modulo e riconsegnarlo al proprio municipio [illegible] il 10 aprile.

Valli Orco e Soana

Sindaci preoccupati [illegible] il futuro di tre case di riposo

PONT. E' polemica attorno alle case di riposo della Comunità Montana Valli Orco e Soana. Nell'occhio del ciclone sono finite quelle di Alpette, Frassinetto e Pont. Le prime due dopo che i sindaci dei due paesi hanno espresso pubblicamente il timore [illegible] [illegible] chiusura a causa dei [illegible] [illegible] gestione. Quella di Pont perchè i lavori di ristrutturazione sono ancora in alto mare. Critico, in particolare, il primo cittadino di Frassinetto, Gilberto Cravori: «Non riesco a capacitarmi di [illegible] si possano [illegible] proposte di chiusura [illegible] una struttura che ha chiuso il '98 in attivo di [illegible] milioni». E aggiunge: «Si parla di casi [illegible] malasanità nel nostro ricovero [illegible] cui io [illegible] all'oscuro. In realtà credo che ci sia qualcuno che intende sacrificare le piccole strutture per coprire i costi di quella di Pont». Struttura, quest'ultima, che [illegible] due anni è in fase di ristrutturazione.

Musica dal 23 aprile

[illegible] e Jannacci [illegible] palconoscenico di Tavagnasco rock

TAVAGNASCO. Conto alla rovescia per l'edizione numero 10 di Tavagnasco Rock, la [illegible]gna organizzata dall'associazione Spazio Futuro [illegible] che ormai si è conquistata uno spazio importante tra le manifestazioni musicali nazionali. Dal 23 aprile al 1° maggio il piccolo centro ai confini con la Valle d'Aosta ospiterà artisti del calibro di Guccini, Jannacci, Capossela, Lou Dalfin, Daniele Silvestri e Gemelli Diversi, oltre a decine di altri gruppi e solisti.

Già in corso le prevendite dei biglietti: a Ivrea presso Disco International, Cd Mail e Disco Occasione, a Tavagnasco presso il municipio e la birreria [illegible] Sport, a Castellamonte da Pat Record, a Pont St. Martin presso [illegible] centro giovani Calembour e tabaccheria Danilo Jans. Oltre ai tagliandi per le singole serate, [illegible] possibile acquistare diversi pacchetti [illegible] abbonamenti a prezzi molto vantaggiosi.

Radio Dimensione Suono [redacted]
ASCOLTA LE FREQUENZE DI RDS RADIO DIMENSIONE SUONO CHIAMANDO IL NUMERO VERDE 167-255305 O VISITANDO IL SITO WWW.RDS.IT

NUMERI UTILI

SALUTE
Emergenza sanitaria	118
Guardia medica	58201030
Croce Rossa Italiana	
Ambulanze	5510
Assistenza al cittadino	587[redacted]
[redacted]	4997.0880-7705.5663
Centri Antiveleni	490663-3054343
Farmaci a domicilio (anziani, disabili)	228941
Alcolisti anonimi	[redacted]
Droga che fare	[redacted]
Ambulatorio veterinario	[redacted]

PUBBLICA SICUREZZA
Soccorso pubblico d'emergenza	113
Carabinieri (Pronto intervento)	112
Polizia stradale	55441
Vigili Urbani (Pronto intervento)	67691
Vigili del fuoco (Pronto intervento)	115
Guardia di finanza (Pronto intervento)	117

PREVENZIONE
Telefono Azzurro (Abuso minori)	[redacted]
Telefono Rosa (Violenza alle donne)	37518282

L'APPUNTAMENTO

IL CONSIGLIO DEL GIORNO

Nell'uovo di Pasqua tanta musica

TANTI gli appuntamenti di oggi per celebrare la festa più gioiosa dell'anno: la domenica di Pasqua. Non mancheranno di sicuro le tradizionali uova pasquali, da donare come segno di prosperità e di buona fortuna. Da sempre, infatti, l'uovo è simbolo della vita e guai ad offrire metà del proprio uovo alla coque: sarebbe come augurare metà fortuna. Ricordando gli straordinari capolavori di Fabergé, anche un semplice uovo di cioccolato servirà allo scopo oltre che a mantenere viva la tradizione. In occasione allora dell'evento la città si trasforma in un grande palcoscenico, dove c'è solo l'imbarazzo della scelta. Insieme al coro dell'Accademia Nazionale di Santa Cecilia e [redacted] la direzione di Myung-Whun Chung, si esibirà la mezzosoprano Cecilia Bartoli nella basilica di San Paolo fuori le mura alle ore 21. Una festa popolare di musica sacra è il programma del concerto con arie di Bach, Vivaldi, Fauré, Verdi, Rossini, Mozart e altri. Altro concerto ospita la Basilica di Santa Maria degli Angeli e dei Martiri in piazza della Repubblica alle [redacted] 20.30. Due le protagoniste d'eccezione: la soprano Monserrat Caballé e la mezzosoprano Monserrat Martì. Con la regia di Enrico Castiglione, il Coro della cappella Giulia della Basilica di San Pietro insieme al Coro dell'Accademia Filarmonica Romana e all'Orchestra Sinfonica del Festival di Pasqua, diretti dallo straordinario Pablo Colino, ascolteremo musiche di Mozart, Haendel, Bellini, Massenet, Verdi, Alvarez e Bern[redacted]. Domani alle 21 Messa Luba, messa africana con arpe-liuto e coro.

(Rossella Fabiani)

[redacted]

COMUNE DI ROMA
Centralino	67101
Ama (Pulizia della città)	[redacted]
GUASTI	
Acea (Pronto intervento elettrico)	[redacted]
Acea (Pronto intervento acqua)	[redacted]
Aci soccorso stradale	116
Enel	[redacted]
Italgas	[redacted]
Pronto intervento [redacted]	[redacted]
[redacted]	[redacted]
[redacted]	
Atac	46954444
[redacted]	167 431784
Ferrovie dello Stato	
F.S. informazioni	[redacted]
Biglietti Eurostar a domicilio	4881726
Informazioni andamento treni	4884466
Aeroporti	
Leonardo da Vinci	65951
Ciampino	794941
Taxi	3570-4994-88177-6645-4157

TEATRI

[redacted] 0665744441 via Portuense 610 [redacted]

ACCADEMIA STREGALLEGRA 068416057 v. Taro, 14/B. Tutte le mattine alle 10.00 **Se fossi loco** ironia e satira attraverso i secoli. Alle ore 11.30 **Il circo che non c'è e il mondo in mi-**[redacted] Nella Sala B alle 11.00 **Mimo e mito** I miti alla base della cultura occidentale. Per le scuole

AGORA' 066874167 v. della Penitenza, [redacted]. **Riposo**

[redacted] 0657575707 Francesco Carletti, 5. Domani **Serata di cabaret e musica** con la Compagnia dell'Allelini e attori ospiti a sorpresa. Alle 22.30

ANFITRIONE 065750827 v. S. Saba, 24. **Non ti pago** di E. De Filippo [redacted] Marcella Bianchi, Marco Cioccolini. Alle 18

ARCILIUTO 066879419 p.za di Montevecchio 5. Domani Poesia e musica con Enzo Samaritani. Alle 22

ARGENTINA 68804601/2 l.go di Torre Argentina, [redacted] Martedì 13 **Alcesti di Samuele** di Alberto Savinio, regia di Luca Ronconi. Alle 20.30 (prima)

ARGOT 065898111 via Natale del [redacted], 27. [redacted] 6 **La via vegetale** di Manlio Gammarota. Regia [redacted] Cecilia Calvi. Alle 21 (prima)

[redacted] **SPETTACOLO INTERNATIONAL** 066874982. Giovedì 8 presso la Casa delle Culture (v. S. Crisogono, 45) **Siddharta** di H. Hesse, di e con D. Valmaggi. Alle 21

BELLI 065894875 p.za Sant'Apollonia, 11/A. Mercoledì 14 [redacted] **per sogno** di Roberto Lerici, [redacted] Francesca Blanco, Andrea Buscemi [redacted] 21 (prima)

BRANCACCIO 06485498 v. Merulana, 244. Martedì 6 **La** [redacted] favola [redacted] di R. De Simone. Alle 21

CANTIERI [redacted] Gustavo Modena, [redacted] **Riposo**

CIRCO MACCHIERINI [redacted] 0632234452 v. Tiziano. [redacted] 23 marzo al [redacted] aprile. Artisti Internazionali capitanati [redacted] famiglia Togni. Spettacoli tutte le sere alle ore 21. Sabato ore 16-17.30. Domenica 11-16-17.30. Lunedì Riposo

COLOSSEO Sala [redacted] 067004932 v. Capo [redacted], 5/A. **Amici complici amanti** di H. Ferstein. Alle 21.00. Domani **Mené cabaret** con il trio La Gatte. Alle 22.30
Giovedì **Il Privacy** di Duccio Camerini. Alle 20.30.

COLOSSEO [redacted] 067004932 v. Capo d'Africa, 5/A. Mercoledì 7 **Tratto da...** di Viviana Di [redacted]. Alle 20.30.

DAPHNE 065567824 v. Mar Russo, 329/331 (Ostia [redacted]). Tutte le domeniche **Storie di re Mida** di G. Rodari. Alle 16

DEI COCCI 065783501-2 v. Galvani 69. **Follie creduto guaglione è n'anno** di A. Petito, con A. Avallone G. Lopez. Regia di A. Avallone. Alle 17.30

DEI CONTRARI 066845953 v. Taro 33/A. Tutti i venerdì e sabato **Siamo le** [redacted] **la pubblicità** di Leila Daianis. Alle 22.30. Tutti i Lunedì **Serata di cabaret** con il trio La Gaffe. Alle 21.30

[redacted] **SATIRI Sala A** 066871639 v. di Grottapinta. [redacted] Francesca Reggiani in **Te lo giuro sui Beatles** di P.T. Cruciani. Alle 17.30

DEI SATIRI Sala B 066871639 v. di Grottapinta, 18. Max Giusti in **30 Anni** con S. Lucarelli. Alle 19.30

DEI SATIRI Sala [redacted] 066871639 v. di Grottapinta, [redacted] Martedì 6 Lunetta Savino in **Prova orale per membri esterni** Regia di C. Grimaldi. Alle 21

DEL CENTRO 066867610 vicolo degli Amatriciani 2. Venerdì **Riccardo III** di W. Shakespeare, con E. Giglio e I. Valentini. Alle 21

DELLA LUNA 065136204 v. R. Raimondi Garibaldi, [redacted] Arrivo ai [redacted] cena spettacolo di [redacted] Alle 21

DELLE MUSE 0644233649, via Forlì, 43. Sabato 3 Martedì 6 [redacted] **quartet** (prima). Alle 21

DELL'OROLOGIO Sala [redacted] 0668308735 v. dei Filippini, 17/A. Martedì 6 **Il** [redacted] (prima) di M. Moretti da Sologub. Alle ore 21

[redacted] **Sala Caffè** 0668308735 v. dei Filippini, 17/A. [redacted] **- Ovvero la sua** [redacted] **Camilleri** regia di M. Cuscona. Alle 18

DELL'OROLOGIO Sala Artaud 0668308735 v. dei Filippini, 17/A. **Odio i nazisti** [redacted] di Paola Mammini. [redacted] 18.30

DELL'OROLOGIO Sala Grisa 0668308330 v. dei Filippini 17/A. **Penelope** di Silvana Lasmina, con M. Marzi, E. Chinico [redacted] 17

DI DOCUMENTI 065744034 v. N. Zabaglia, 42 **Riposo**

DI VIA SPERONI 064112287 v. Luigi Speroni, 13. Giovedì 8 **Animale Vagale** [redacted] di Anna Frasu. Alle 20.45 (prima)

DUE 066788259 vicolo Due Macelli, 37. **Tre al-**[redacted] di J. R. Baitz con L. Zingaretti, Isabella Ferrari. Regia di T. Bertorelli. Alle 17.30

DUSE 067013522 v. Crema 8 (S. Giovanni) **Riposo**

ELISEO 064882114 v. [redacted] 6 [redacted] **in cerca d'autore** di L. Pirandello con S. Lo Monaco [redacted], K. Capparoni. Alle 20.45 (prima - turno A)

ELISEO PICCOLO 064885095 v. Nazionale, 183 [redacted] 6 **L'amante inglese** di M. Duras [redacted] A. Tieri. G. Lojodice. Alle 20.45 (turno 64)

ETI TEATRO QUIRINO 066794585 v. [redacted] Vergini, [redacted] Martedì 6 La piccola [redacted] Avion Travel in **Cyrano** [redacted] Toni Servillo. Alle 20.45 (prima)

[redacted] **TEATRO VALLE** [redacted] v. del Teatro Anna. Martedì 6 **Barboni** ideazione e regia di Pippo Del Bono [redacted] ore 20.45 (prima)

[redacted] 068082511 piazza Euclide, 34/A. **Riposo**

FLAIANO 066796496 v. S. Stefano del Cacco, 15. La Comp. della Luna presenta [redacted] **ronda** con G. Cirilli, A. Cerami [redacted] 16

GHIONE 066372294 v. [redacted] Fornaci 37. **La bi-**[redacted] **domata** di W. Shakespeare, con Lando Buzzanca e Caterina Costantini. Regia di Mario Moretti. [redacted] 17

GRECO 068607513 v. R. Leoncavallo [redacted] Compagnia di Danza teatrale "Sonia Nifosi" presenta **Quem quaeritis?** spettacolo [redacted] Danza-Teatrale sulla vita di Gesù Cristo. Ingresso libero. Alle 17.30.

I MITI 065742240 v. Beniamino Franklin 7 (Testaccio) [redacted] **piccoli leganti** di G. Mosca e G. Purpi regia di L. Alessandri. Alle 17

IL PUFF [redacted] G. Zanazzo 4. Martedì 6 **Rimbecchimmoci la tonaca** di Natili, Fiorini con L. Fiorini [redacted] Di Nardo, T. Zevola. Alle 22.30

IL VASCELLO 065881021 v. G. Carini 72/78. Martedì 6 **Napoli muta** di Regia di G. Dell'Aglio. Alle 21 (prima)

INSTABILE DELL'HUMOUR 068416057 v. Taro 14 **Riposo**

IVELISE 066858682 v. Capo d'Africa, 8. Martedì 6 **Pinocchiolo** (prima) con Ivelise Ghione, Fortunata Grillo. Alle 21.30. Ingresso libero

LA CHANSON 064873164 l.go Brancaccio, 82/A. Giovedì [redacted] **'o café** [redacted] (prima) [redacted] Lucia Cassini, Dodo Gagliarde ed il balletto di Evelyn Hanack. Regia di Carlo Nistri. Alle 21.30

LE MASCHERE ASS. CULT. TALIA 0658330817 v. Aurelio Saliceti 1/3. Mercoledì 7 **Il pescatore d'oro** (prima) regia di I. Nunziata. Alle ore 10.30

LE SALETTE 066833867 vicolo del Campanile 1/3 **Nozze pianterrene e primo piano** da Brecht ed E. Canetti, con [redacted] Adorisio, M. Faraoni, regia di G. Sammartano. Alle 18

MANZONI 063223634 v. Montezebio, 14. **Quando il meglio è la** [redacted] G. Arelord. Con Pietro Longhi, Patrizia Pellegrino. Alle 17.30

OLIMPICO 063234890 p. G. da Fabriano, 17. Martedì 6 (prima) Gigi Proietti in **Prove per un recital** alle ore 21.

PALAGREASE 06520725 piazzale Clodio. **Grease** con Lorella Cuccarini, Giampiero Ingrassia, M. Carfora, R. Fusco. Regia S. Marconi [redacted] ore 17

[redacted] 068088299 v. G. Borsi [redacted] Martedì 6 [redacted] Patrick Meyers, con Alessandro Gassman, Bruno Armando. Alle 21.30 (prima - [redacted] A)

PICCOLO ESQUILINO [redacted] v. Napoleone III, 4/E [redacted] concorso nazionale sulla "Scenetta all'italiana" cabaret Under 35

POLITECNICO 063219891 v. Tiepolo, 13A. Martedì 6 **Il postino suona sempre due volte** di J. Cain con Vincenzo, Annalena Lombardi. Alle 21.15 (prima)

PRATI 0639740503 v. degli Scipioni 98. Venerdì 9 **L'amico di papà** di Eduardo Scarpetta [redacted] Fabio Gravina, Claudio Giva [redacted] 21 (prima)

QUIRINO 0668802770 p. S. Chiara, 14. **Er Marchese del Grillo** regia di A. Alfieri con A. Alfieri, R. Merlino, M. Pallani, L. Greco. Alle 17.00

SALA 1 TEATRO 064870630 via Porta S. Giovanni, 10 **Riposo**.

[redacted] 065757488 v. Rubattino, 5 [redacted] Petrolini. Giovedì 8 **Oratorio** Giulio Cesare o la parola travestita [redacted] 21 (prima parte) Aldo Fabrizi [redacted] 6 [redacted] **nel camerino n. 1** di Ghigo De Chiara, con S. [redacted]. Alle 21 (prima)

SALA TESTACCIO 065755482 v. [redacted] Sala Teatro **Margherita, Capriccioso, Napoli e 4 stagioni** di Ammendola e Pistoia con le sbandate [redacted] 18.00. Saletta **Aprili cielo** di Arepo [redacted] 18.00

[redacted] 066798269 v. Due Macelli 75. **Il Ribaltone** di Castellacci e Pingitore con O. Lionello N. Caldonazzo, M. Dovi. Regia di P.F. Pingitore. Alle 18.00

SISTINA 064200711 v. Sistina [redacted] con S. Ferilli, V. Mastandrea, M. Mattioli, S. Marchini, regia di P. Garinei. Alle 17

[redacted] 065895765 vicolo dei Panieri, 3. Venerdì 9 (prima) **Morte** [redacted] Dario Bellezza, con P. Bontempo. Alle ore 21

STABILE DEL GIALLO 0630311335 v. Cassia, [redacted] Martedì 6 **La valle della paura** di [redacted] Arthur Conan Doyle, regia di Giancarlo Sisti, con Ci[redacted]. Pieraldo [redacted] Alle 21.30 (prima)

STABILE S. FRANCESCA ROMANA Piazza Ne[redacted]. Venerdì 9 L'Ignobile Compagnia in **Come al riparo non banca** di S. Fayad. Alle 21

STANZE SEGRETE 066872690 v. della Penitenza, 3. Martedì 6 Quartetto R.I.T.M.O. in **C'era una volta**. Alle 21

[redacted] **COMICO** [redacted] Carlo della Rocca 6/e **Salvai Ellsiamo le cantatrici** [redacted] di C. Casarico. Alle [redacted]

TEATRO CENTRO PETRA LATA 064515756 via di Pietralata 159/a [redacted]

TEATRO DELL'ANGELO [redacted] via S. [redacted] Bon 19. Venerdì 9 **L'ignorante e il folle** di T. Bernhard. Alle ore 21.00

TEATRO SETTE 0644236382 v. Benevento, 23. Mercoledì 7 La Comp. Separè in **E Gio orob il peccato** di N. Manfredi. Alle 21 (prima)

TEATRO VALLE 069590523 L.go Fantozzi. Sa[redacted] 10 **Anche un cactus a volte può fiorire** regia di Ugo Cardinale. Alle ore 21.00 (prima)

TEATRO 23' [redacted] v. Garibaldi, [redacted] Mercoledì 7 **September song** (prima) di G. Calligarich con Paolo Ferrari, Maria Paiato

[redacted] **VERDE** 065882034 Circonvallazione Gianicolense, 10. Mercoledì 7 La [redacted] Opera dei Burattini presenta **Club Il giro:** [redacted] **e i 7 nani** (prima) regia di R. Marafante. Alle ore 10.30 (per le scuole). Giovedì 8 Lampo & Lamponi presenta **La sbandata**. Alle 21 (prima) su prenotazione

TORDINONA 0668805890 via degli Acquasparta, 16. [redacted] Pirandello **Cuori mozziati** di Renato Giordano, con Roberto Posse, Giusy Amato. Regia di Renato Giordano. Alle 17.30

VELAVEVODETTO 065744194 v. Monte Testaccio, 97. Martedì 6 Giusy Valeri in **Piano col peperoncino** di P. Castellacci. Alle 21.

VITTORIA 065740170 P.za S. M. Liberatrice, 8. **Il cerchio invisibile** con Victoria Chaplin, Jean Baptiste Thierée. Alle 17.30

CONCERTI E LIRICA

TEATRO DELL'OPERA 064817003 p.za B. Gigli 1. Martedì 6 **Norma** di Felice Romani musiche di V. Bellini, dirige Massimo Zanetti. Alle 21.00 (diurna fer.) Il bott. del teatro è aperto dal lunedì [redacted] domenica dalle [redacted] 9.00 alle 17 [redacted] [redacted] 48160255.

TEATRO NAZIONALE 064817003 via del Viminale 51. Martedì 6 **La prova di un'opera seria**. La prima prova dell'Opera gli Orazi e Curiazi farsa di G. Artusi. Musica di F. Gnecco, con A[redacted] go, G. Piunti. Orchestra del Teatro dell'Opera di Roma. Alle 11.00 (per le scuole)

ACCADEMIA NAZIONALE DI SANTA [redacted] 0668801044 via Vittoria, 6. Oggi presso la chiesa di Santa Sabina all'Aventino Orchestra e coro dell'Accademia Nazionale di Santa Cecilia. Direttore Myung - Whun Chung. Musiche di Vivaldi, Mozart, Haydn, Franck, Rossini [redacted] Biglietti in vendita all'Auditorio [redacted] Conciliazione (tel. 0668801044) tutti i giorni dalle 10.30 alle 13.30 e dalle 15 alle 18

[redacted] **SOPRA** [redacted] Ass. Arte in Comune 066874705. Lunedì 5 presso la Basilica Santa Maria in Aracoeli (Piazza dell'Aracoeli) "Messa Luba" Badara Seck (voce), Kaba Drame (kora), Diong [redacted] (percussioni), C.Oro Cantosospeso di Milano, dirige Martinho Lutero. Alle 21. Ingresso gratuito

ARTS ACADEMY 0644252208 via Guattani 1[redacted] Giovedì 8 presso la sala Accademia XX[redacted] musiche da camera - Sante Tursi (chitarra). Musiche di Ponce, Barrios. Alle 20.30.

[redacted] **CULTURALE ANNOLUCE** 067023464 [redacted] Spezia, 48/A. Venerdì 9 concerto di Silvana Licursi "Plaisir d'amour" con Sergio Saracino (chitarra e liuto rinascimentale), Gianfranco Titone (flauto). Alle 21

ASS. [redacted] **MUSA** 0688640399 [redacted] [redacted] 33 [redacted] 17 aprile per la serie "Piccoli interpreti" concerto di Vincenzo Oliva (pianoforte). Alle [redacted]

ASS. [redacted] **CIOCIARI** 0670491977-270318 via S. Severo 2. Mercoledì 7 Concerto del coro del M° Naisele [redacted] Alle 18

ASS. MUSICALE CORO ROMANO [redacted] 0687139264 via Franco Sacchetti. Lunedì 5 presso l'Oratorio del Caravita (via del Caravita) verranno eseguiti madrigali e Messa Dolorosa di A. Caldara per [redacted] e orchestra. Alle 21

[redacted] **MUSICALE CORO S. FILIPPO** 065141357 via delle Sette Chiese 1[redacted]. Mercoledì 14 aprile presso la Chiesa S. Marcello al Corso concerto [redacted] russo "Alania Chamber Choir" [redacted] Vladikavkaz. Ingresso libero. Alle 20.30

ASS. MUSICALE G. TORELLI 0679840165 via L. Leonardi [redacted] Organizza corsi di musica per tutti gli strumenti anche in [redacted] agli [redacted] di conservatorio

ASS. MUSICALE PARNASO 069087241 via Giuppone 10. Venerdì 9 Presso la Chiesa S. Paolo [redacted] le mura (via Nazionale 16/A). Lucia [redacted] Lammermoor di G. Donizetti. Alle 20.30

ASS. ORGANISTICA DEL LAZIO 0679840166 via Leonardi 120. Oggi presso la Chiesa di S. Marcello al Corso (P.za S. Marcello 5) "Le ore dell'organo" appuntamento domenicale, musiche di Bach, Vierne, Ch[redacted], Garda. Organista [redacted] Vallini. Ingresso libero. Alle 19.30. Domenica 11 presso la Chiesa di S. Marcello al Corso (P.za S. Marcello, 5) "Le ore dell'organo" appuntamento domenicale musiche di Bach, Mendelsshon. Organista Luca Folera. Alle ore 19.30

[redacted]**. ROME FESTIVAL** 0639749868 (ore 10-12). Fino al 9 Concorso "Danzare interpretando" per balletti - stagione estiva 1999

AULA MAGNA I.U.C. 063610051 Lungotevere Flaminio 50 (presso [redacted] Magna dell'università La Sapienza) [redacted] 10 "Opera pianistica di Chopin" interpretata [redacted] pianista Stanislav Bunnin [redacted] ore 17.30

[redacted] **AL CATINARI** [redacted] P.za Cairoli 117. Oggi "Vespri d'organo" Musiche [redacted] Vivaldi, Franck, Schmidt. Organista M° Concezio Panone. Ingresso libero. Alle ore 17.15

CHORDE CHITARRA ENSEMBLE v. N. Canali 14. Lunedì 12 Quartetto chitarristico italiano. Musiche di Boccherini, Brower, Dynes, De Falla. Alle ore 21

CIRCOLO [redacted] **F.A. DITTRICH** [redacted] via delle Quattro Fontane 13. Sabato 10 "Napoli senza tempo" di Miranda Martino. Musiche eseguite da C. Ganga [redacted] Alle [redacted] 18.30

CLUB ORPHEUS 0647818485 v. delle Fornaci [redacted] Domenica 11 recital del basso Roberto Scandiuzzi, Friedrich Halder (pianoforte). Musiche di G. Verdi, V. Bellini, G. Puccini. Alle 21

COMUNE DI ROMA DIPART. IV Oggi presso la Basilica di [redacted] Maria degli Angeli e dei Martiri "Concerto di Pasqua" saranno presenti M. Caballé, M. Martì, E. Castiglione, C. Di Palma. Alle ore 20.30

CONCERTI DEL TEMPIETTO - AREA ARCHEOLOGICA [redacted] **DEL** [redacted] **MARCELLO** 0677200128. Oggi presso la Sala Baldini (Piazza Campitelli, 9) concerto di Pasqua. Musiche di Chopin. Alle ore 17.45

FESTIVAL DI PASQUA O[redacted] Presso la Basilica [redacted] Maria degli Angeli e dei Martiri (P.za della Repubblica). Concerto di Montserrat Caballé (soprano), Montserrat Martì (mezzosoprano), Pablo Colino (direttore). Musiche di Bach, Haendel, Mozart, Haendel, Bellini, Massenet, Verdi, Alvarez, Bernstein. Coro della Cappella Giulia della Basilica di San Pietro, Coro dell'Accademia Filarmonica Romana, Orchestra sinfonica del Festival di Pasqua. Ingresso libero. Alle ore 20.30

GHIONE 066372294 v. delle Fornaci 37. [redacted] Euromusica in collaborazione con Sarvenio classico presenta "Duo pianistico [redacted]" Musiche di Debussy, Schubert, Hindemith. Ore 21

MENDELSHON MUSIC 066575117. Domenica 11 presso la Chiesa Valdese (piazza Cavour) [redacted] Bohème. Musica di Giacomo [redacted]

ORCHESTRA REGIONALE DEL LAZIO [redacted] Teatro Brancaccio (v. Merulana, 244, [redacted] 064870614). Mercoledì 7 Concerto di [redacted] fonetè (arpa) Gianluigi Zampieri (direttore). Musiche [redacted] De Rossi Re, [redacted] Saint-Saens, Mozart [redacted]

SCUOLA POPOLARE DI MUSICA DI TESTACCIO 065750376 v. Monte Testaccio, 91. Sono aperte le iscrizioni ai corsi di strumento e ai laboratori di musica d'insieme per adulti e bambini. Dal lun. al ven. dalle 16 alle 20 presso la sede della scuola

PREVENDITE

INTERCLUB SERVICE [redacted] 58964 [redacted] Orario [redacted] 19.00 [redacted]

ORBIS p.za [redacted] 4744 [redacted] Orario [redacted] 19.30

PLANETARIO via [redacted] so domenica. Orario [redacted] lunedì al venerdì [redacted] 13.00/16.00-19.[redacted] 13.00

[redacted] via S. Mar[redacted] 13.00/15.[redacted] 19.00

PRENOTICKET [redacted] pagamento tramite carta [redacted] stale [redacted]

QUADRIFOGLIO via de[redacted] tel. 5214587. Chiuso [redacted] Orario 9.00-13.00/16.00-19.30

MUSEI E MOSTRE

[redacted] **PASQUA** In occasione [redacted] Pasqua, la soprintendenza archeologica di Roma promuove un "Biglietto tre giorni" a £ 20.000 un unico tagliando per accedere al Museo nazionale romano, Palazzo Massimo [redacted] Terme, Palazzo Altemps, Colosseo e Palatino

ACCADEMIA AMERICANA via Angelo Masina, 5 (Trastevere) tel. 0658461. Orario martedì-venerdì ore 11-13 e 14-19 sabato e domenica [redacted] 11-18. Ingresso libero. "Joel Shapiro Roma" le sculture lignee e bronzee prodotte dall'artista negli ultimi dieci anni. Fino a [redacted] maggio

ACCADEMIA BRITANNICA piazzale W. Churchill 5 tel. 063264939. Orario mercoledì-sabato ore 14.30-19.30. "Sweeties" Identità femminile nella videoarte britannica". Fino al 16 aprile

ACCADEMIA DI FRANCIA - VILLA MEDICI via Trinità dei Monti, 1 tel. 0667611. Orario martedì-domenica ore 12-18. £ 6.000. "Condizione d'assenza (Il nome è chi lo porta...G.) - Joseph Kosuth" per il ciclo "l'Atelier del bosco" rassegna di mostre personali come l'artista concettuale americano interviene nello spazio trasformandolo. Fino al 28 aprile

[redacted] piazza [redacted] Pietro in Montorio, 3 tel. 06581737. Orario martedì-venerdì ore 15-20, sabato e domenica ore 10-13 e 16-20. "Fortuny e la pittura preziosista spagnola nell'Ottocento". Fino al 15 aprile

AREA DOMUS via del Pozzetto, 123 (Centro storico) [redacted] 066790515. Orario martedì-sabato ore 10-13 e 16-19.30. Ingresso libero. "Hommage a George Sand". Fino al 1[redacted] aprile

ART CENTER ACEA via Ostiense, 106 tel. 066991191. Orario martedì-venerdì ore 10-14/17-22, sabato-domenica ore 10-22. £ 12.000. "Le macchine e gli Dei. Sculture di Roma antica provenienti dai Musei Capitolini. Fino al 2000

BIOPARCO viale del Giardino Zoologico 20 tel. [redacted] Orario tutti i giorni ore 9.30-18. "Sculture al Bioparco - Florenza Presbitero" quattro sculture in alabastro raffiguranti degli animali. £ 10.000. Mostra permanente. "Creature del III millennio - I rettili meccanici" di Paolo Buggiani [redacted] Fino al 21 aprile

CASA DI [redacted] via del Corso, 18 (Centro storico) tel. [redacted] Orario mercoledì-lunedì ore 10-18. £ 5.000. "Nel segno della libertà lo scultore spagnolo Alfaro e Goethe". Fino al 13 settembre

CASA MUSEO DE CHIRICO piazza di Spagna, [redacted] tel. 066796546. Orario lunedì-venerdì visita su prenotazione ore 10-24. £ 10.000. Mostra permanente nella casa dove il maestro visse con la moglie

CHIOSTRO DEL BRAMANTE via [redacted] 5 tel. [redacted] Orario martedì-domenica ore 10-24. £ 13.000. "I love Pop. Europa Usa anni [redacted] - Mitologie del quotidiano" mostra dedicata alla Pop Art. Fino al 27 giugno

COLOSSEO (Centro storico) tel. [redacted] (informazioni e prevendita). Orario tutti i giorni ore 9-[redacted] Noleggio audioguide e visite guidate

EX STABILIMENTO BIRRA PERONI (Galleria Comunale d'Arte Moderna) via Cagliari, 29 tel. 064742848. Orario martedì-sabato ore 10-19, domenica [redacted] 9.30-13.30. £ 5.000. "Lavori in corso 6" esposizione collettiva. Fino al 16 maggio

[redacted] piazza Scipione Borghese, 5 (Pinciano) tel. 068548577. Per visitare la collezione Borghese bisogna munirsi di prenotazione elettronica con giorno e fascia oraria, telefonando al 328101. Orario martedì-domenica ore 9-17. £ 12.000. Visite guidate £ 6.000.

GALLERIA CERVANTES piazza Navona, 91 (Centro storico) tel. 068551949. Orario martedì-domenica [redacted] 16-20. "Giovani artisti madrileni" tendenze attuali [redacted] giovane Spagna. Fino al 18 aprile

GALLERIA COLONNA piazza Colonna, tel. [redacted]108. Orario tutti i giorni ore 10-21. £ 12.000. "Star Trek in Italy". Fino al 5 aprile.

[redacted] **D'ARTE MODERNA** viale delle Belle Arti, [redacted] tel. 06322981. Orario [redacted] martedì-domenica ore 9-19. £ 12.000. Accesso disabili. "Artisti italiani degli anni 50. I formati minimi della collezione Kostoris. Fino al 25 aprile. "Guttuso. La battaglia al Ponte dell'Ammiraglio" mostra dossier sul dipinto di Renato Guttuso realizzato nel '51 [redacted] sue varianti. Fino al [redacted] aprile

[redacted] **POLACCO DI ROMA** via Vittoria Colonna 1 (Prati) tel. [redacted] Orario lunedì-venerdì ore 10-18.30. "Andrzej Pietsch gli amici e gli alberi" opere dall'Accademia di [redacted] Arti di Cracovia. Fino al 23 aprile

[redacted] **MEGASTORE** [redacted] Vittorio Emanuele II, 1 tel. [redacted] Orario martedì-domenica ore 10-20, lunedì ore 16-20. "Allegorie ed altre storie". Fino al 10 aprile

MUSEI [redacted] **DEI** [redacted] viale Vaticano tel. 0669883333. Orario lunedì-sabato ore 8.45-12.45. £ 15.000. L'ultima domenica del mese l'ingresso è gratuito. [redacted] Salone Sistino "[redacted] - Armenia" duemila anni di storia e cultura armena. Fino al 16 luglio

MUSEO CIVICO DI ZOOLOGIA via Aldrovandi [redacted] (Pinciano) tel. 063216586. Orario martedì-domenica ore 9-17. £ 5.000. "Vivere al limite - Animali in ambienti estremi" deserti, ghiacci perenni, grotte e abissi marini per illustrare gli abitat [redacted] gli animali si sono evoluti. Permanente

MUSEO DELLA CIVILTÀ ROMANA piazza Agnelli [redacted] tel. 065926135. Orario martedì-sabato ore 9-19 domenica ore 9-14. Ingresso libero. "Optimus Princeps: la figura di Traiano fra storia e mito". Accesso disabili. Fino al 25 [redacted]

MUSEO ETRUSCO piazzale Villa Giulia, 9 tel. 063201951. Orario martedì-sabato ore 9-19 domenica ore 9-14. £ 8.000

MUSEO DI CRIMINOLOGIA via del Gonfalone, 29 tel. 066868849. Orario martedì-mercoledì-venerdì-sabato ore 9-13, giovedì ore 14.30-18.30, martedì anche ore 14.30-18.30. £ 4.000

[redacted] **MUSICALI** piazza S. Croce in Gerusalemme 9/a tel. [redacted] Orario martedì-sabato ore 9-13.30, domenica ore 9-12.30. £ 4.000. Accesso disabili

MUSEO NAZIONALE DELLE PASTE [redacted] piazza Scanderbeg, 117 tel. [redacted] Orario tutti i giorni ore 9.30-17.30. £ 12.000. "La chiocciola" in esclusiva mondiale il nuovo tipo di pasta a forma di "chiocciola - @" di computer. Fino al 30 aprile

MUSEO NAZIONALE DI CASTEL SANT'ANGELO lungotevere Castello 50 tel. [redacted] Orario martedì-domenica 9-20 [redacted]

[redacted] **PREISTORICO ETNOGRAFICO LUIGI** [redacted] piazza G. Marconi 14 tel. [redacted] Orario martedì-[redacted] ore 9-14 domenica ore 9-13. £ 8.000. "[redacted] splendore dei guerrieri - Armi [redacted] Case degli [redacted]"

[redacted] ingressi da piazza [redacted] Maria [redacted] via 53 e via di San Gregorio [redacted] tel. 064815576. Orario [redacted] 16 domenica 9-14. £ 12.000. Visite guidate

PALAZZO ALTEMPS [redacted] piazza S. Apollinare, 44 tel. 064815576 [redacted] (prevendita). Orario [redacted] ore 9-18.45. [redacted] ore 9-13. £ 10.000 [redacted] Galata morente [redacted] Galata suicida

PALAZZO BARBERINI via Quattro Fontane [redacted] tel. 147882211. Visite guidate tel. 063216059. Orario martedì-domenica ore 9-19. £ 10.000 [redacted] ravaggio e i suoi. 60 opere del maestro [redacted] seguaci. Fino al 9 maggio

PALAZZO DELLE ESPOSIZIONI via [redacted] tel. 064745903-064885465. Orario [redacted] (chiuso martedì). £ 12.000. "Algardi - L'altra faccia del Barocco". Fino al 30 aprile. "Ambiente [redacted]" Fino al 24 maggio. "Common Sense" - Martin Parr esposizione fotografica. Fino al 3 maggio. "[redacted] LaChapelle" fotografie ideate [redacted] della musica e del cinema. Fino al 24 maggio. "Photographie - Jean Baudrillard". Fino al 16 aprile

PALAZZO MASSIMO largo di Villa Peretti, 1 tel. 064815576. Orario martedì-sabato ore 9-19, domenica ore 9-13. £ 12.000. Visite guidate

PALAZZO RUSPOLI via del Corso, 418 tel. 0668307344. Orario tutti i giorni ore 9.30-19.30. "Alla scoperta del Barocco italiano - La collezione Denis Mahon". £ 12.000. Fino al 2 maggio

PALAZZO VALENTINI via IV Novembre 119 (Centro storico). Orario tutti i giorni ore 10-13 e 16-18. Ingresso libero. "Trasparenze [redacted]". Fino all'11 aprile

PALAZZO VENEZIA via del [redacted] 118 tel. 0669994318. Orario martedì [redacted] ore 9-19. £ 12.000. "Francesco Paolo Michetti [redacted] logica dell'artista abruzzese. Fino al 3 maggio

FARMACIE DI NOTTE

Aperte dalle 10.30 alle 8.30

ZONA NORD: via dello Statuto 35/a; via Nomentana 564; piazza Massa Carrara 10; piazza Bologna 18; piazza Istria 8; Galleria di testa Stazione Termini (ore 7.30-22); corso Rinascimento 48; via Nazionale 228; via Arenula 73; via Bertoloni 3; piazza Barberini 49; corso d'Italia 100; via Roccantica 2; piazza della Repubblica 67; piazza dei Cinquecento 49.

ZONA EST: via Tiburtina 437; via Tuscolana 925/A in alternanza settimanale con via Tuscolana 1258 e via Tuscolana 918; via delle Robinie 81; via Casilina 1220.

[redacted]: viale Europa 76; viale Beata Vergine [redacted] Carmelo 73; via Ostiense 168; piazza Ragusa 14; via Etruria 36; via Tuscolana 462; via Appia Nuova 213; via Acqua Bullicante 68; via Prenestina 365/A; via Collatina 112.

ZONA OVEST: viale Marconi 178; via Portuense 425; via Pietro Cartoni 183; piazza S. Giovanni di Dio 14; [redacted] via Gino Bonichi 113; via Pietro Rosa 42; largo G. da Montesarchio 10.

ZONA NORD: largo Cervinia 18; via Monti di Primavalle 187; via Paracchini 12; piazza Risorgimento 44; corso Francia 174; largo Donaggio 8; piazza Ponte Milvio 15; piazza Pio XI 30; via Cola di Rienzo 213

LIBRERIE DI NOTTE

[redacted] - via dei Fienaroli, 27/28 tel. 5880797. Orario: lunedì ore 17.00-24.00, dal martedì alla domenica ore 11.00-24.00. Libreria-Caffè con sala proiezioni, convegni, ristorante e sala da tè.

FAHRENHEIT 451 - piazza Campo de' Fiori, [redacted] tel. 6875930. Orario: lunedì ore 16.00-24.00, dal martedì al sabato ore 10-13.30 e 16.00-24.00, domenica ore 10.30-13.30 e 18.00-24.00. Libri d'arte, teatro, cinema e spettacolo con una particolare attenzione ai piccoli editori

GULLIVER - via Tuscolana, 771/a tel. [redacted] Orario: tutti i giorni ore 9.00-23.00.

INVITO ALLA LETTURA - corso Vittorio Emanuele II, 283 tel. 6861396/6896826. Orario: dal martedì al giovedì ore 9.00-1.00, venerdì e sabato ore 9.00-2.00, domenica e lunedì ore [redacted]. Presentazione di libri, incontri dedicati alla poesia, lezioni di ballo, domenica animazione bambini, libri introvabili (fuori catalogo) in particolare libri d'arte.

LIBRERIA DEL TESTACCIO - piazza S. Maria Liberatrice, 23 tel. 5746153. Orario: aperta tutti i giorni fino alle 23.00

LIBRERIA NEWTON - via del Corso, 26/27 tel. 3204942. Orario: lunedì-giovedì ore 10-20.30, venerdì e sabato ore 10.00-24.00, domenica ore 10.30-13.30 e 15.30-21.00.

LIBRERIA VIA DI RIPETTA - via Ripetta 239/241 tel. 3207305-36003631. Orario: lunedì-venerdì ore 10.00-24.00, sabato ore 10.00-1.00, domenica ore 11-13.30 e 17.00-24.00

[redacted] - via dei Giubbonari, 76/77 [redacted] 68804192, via Nazionale, 71 tel. 4826985, via del Governo Vecchio, 46 tel. [redacted] Orario: dal lunedì al giovedì ore 9.00-24.00, venerdì e sabato ore 9.00-1.00. Orario continuato. Novità e vasta scelta di volumi a metà prezzo

[redacted] via Gustavo Bianchi, 7 tel. 5750477-5754632 [redacted]: dal martedì alla domenica ore 14.00-1.00. Libreria-Caffè con internet café, sala conferenze con maxischermo per proiezioni

[redacted] - piazza Montecitorio, [redacted] 6787180. Orario: aperta tutte le sere fino alle ore 23.00, il sabato fino alle ore 24.00

LA STRADA - via Veneto, 36 tel. 4824151. Orario: dal lunedì al venerdì ore 9.30-24.00, sabato ore 9.30-1.00, domenica ore 11.00-13.30 e ore 17.00-24.00. Costruita su diversi piani la libreria ospita eventi e presentazione di libri.

[redacted] - stazione Termini (Atrio biglietteria) tel. 4828422. Orario: aperta tutte le sere fino alle ore 23.00

[redacted]

ALEXANDERPLATZ via Ostia 9, tel. 0639742171. Domani, alle 22.30 prosegue il concorso "Working Artist" con il concerto del Fresu [redacted] Quartet

ALICE'S CAFÈ viale G. Mazzini, 15, [redacted] Dalle 16 alle 2 birra, piadine, crepes, dolci e musica. A disposizione dei clienti cinque postazioni multimediali. Un cibercafè di ispirazione newyorchese. Drink, birra alla spina, gastronomia e Tv satellitare

BABYLON CAFÈ via Anagnina 468, tel. 0679848343. Dopo la consueta partita di campionato seguita sul maxischermo, discoteca commercial, anni Settanta e Ottanta, groove e funky.

BAR DEL FICO piazza del Fico, 26/28, tel. 066865205. Un locale che offre dei accoglienti salette interne e tappa obbligatoria per i nottambuli

[redacted] via dei Fienaroli, 30/b, tel. [redacted] Alle 22 [redacted] musica dal vivo con il gruppo Berimbau, selezioni del dj Coimbra. Domani, festa brasiliana dedicata a Bahia.

BLACK TIE via della Scafa, 468-472 (Isola Sacra - Fiumicino), tel. 0338/4409505. Dalle 19.30 musica dal vivo, cabaret, serate a tema e disco bar. In funzione anche il ristorante.

BLUES NOTE via F. Compagna, 35, tel. 064070111. Alle 22 concerto rock and blues con il complesso [redacted] White Dust

BRITE PINALLE via dell'Unità, 77, tel. 066785475. Dalle 22 discoteca, musica dal vivo, spettacoli di arte varia internazionale e spogliarello

CENTRO SOCIALE [redacted] via Lavana, 11, tel. 0682000959. Domani alle 22 doppio concerto con i Limatura e i Mariù Loren

COPPERFIELD DREAM'S via Cristoforo Colombo, 454, tel. 065406060. Concerto di Giovanni Gregori

EX MAGAZZINI via dei Magazzini Generali, 8 bis, tel. 065758040. Dalle 22.30 all'alba Revival Dj Max C., "Tutta [redacted]disco, dagli Abba in poi", "Solo per una notte", "Solo revival", "Solo il 4 aprile 999"

FAREWORKS via Luciano Manara, 10 (Frascati), tel. 069419625. "Live Show" improvvisazioni musicali.

FOUR GREEN FIELDS via Costantino Morin, [redacted] tel. 063725091. Concerto gospel con i Vocintransito

GILDA via Mario De' Fiori, 97, tel. [redacted] Alle 23.30 serata "Happy Easter" con uova, colombe e animazione in tema pasquale. In console i dj Paolo Pompei e Alfredo Meoni e il vocalist Chicco Rossi. Nel corso della serata, "La domenica dello sport".

[redacted] **L'OLIO** via di Monte Giordano, 28, [redacted]288. Dalle 16.30 [redacted] cocktail, birra, panini e 58 tipi diversi di tè

IRA via Libetta, 13, tel. 065748277. Alle 22.30 consueto appuntamento con la serata "House in motion"

GREEN STARE via Casilina km 49.600 (Colleferro) tel. 0697201033. Alle 22 [redacted] vivo country folk con il Claudio Campatello Duo

[redacted] vicolo Savelli, 10, tel. 066872427. Dalle 22 alle 2.30 atmosfera calda per degustare gli oltre 100 cocktail proposti e la birra di tutte le marche. Il tutto accompagnato dalle selezioni musicali a cura dei dj delle più famose radio romane

[redacted] via Ostiense, 13/h, tel. 065783146. Alle 22 cabaret con Carmine Faraco, introdotto dal piano-bar di Ele & Fabry. A seguire discoteca house con Andrea Torre.

IL LOCALE vicolo del Fico, 3, tel. [redacted]. Alle 23 concerto dal vivo rock pop con gli Sphera. A seguire jam session

MAZ via Giuseppe Mirri, 35, tel. 0658/7294. Ristorante, campi da tennis, piscina, concerti e cabaret nello spazio diretto dall'attore Nino Frassica. Musica dal vivo con i Plaggers, a seguire discoteca anni Settanta [redacted] le selezioni di Dj Mèlu.

[redacted] **JAZZ CLUB** Borgo Angelico, 18/a, tel. 0668806348. Alle 22 concerto jazz con il trio di Kaiom Shoka, uno dei più valenti [redacted] jazz sulla scena.

LA PALMA via Giuseppe Mirri, 35, tel. 064359929. Domani, alle 22, concerto jazz con i Quadrivium, il quartetto del sassofonista Sandro Satta.

[redacted] **PUB** via Germanico, 26, [redacted] Ristorantino al piano superiore e musica dal vivo nella sala al piano terra

SOUND CHECK piazzale Tiburtino, 17, tel. [redacted]073. Birra, pizzette, [redacted], piatti freddi e tanti vari servitimi [redacted] all'aperto

SPEEDY GONZALES via Libetta, 13, [redacted] Dalle 20.30 serata con l'animazione di Steve Emeguru e le selezioni [redacted] del dj Enzo El Charro

THE [redacted] piazza Campo de' Fiori, 20/21, tel. 0668300535. Musica in sottofondo in un locale nel cuore del centro storico

TIMPANO VALLADE via Fonteiana, 57, tel. [redacted] Alle 21 tangheria con i migliori tanghi argentini

TRANSILVANIA via delle Conchiglie, 23 (Fiumicino), tel. [redacted] Disco bar "horror" che offre cocktail, panini e tanta musica

TRINITY COLLEGE via del Collegio Romano, 6, tel. 066786472. Pub su due piani in perfetto stile irlandese.

VICTORIA HOUSE via [redacted] 063201698. Un pub in stile britannico che offre un'ampia selezione di birre inglesi e numerose specialità culinarie anglosassoni: torte rustiche, stufati e patate al forno

XPLORE via dei Gracchi, 83/85 tel. 03483701722. Internet café con 16 postazioni multimediali per navigare e giocare in rete.

TRAME

ARLINGTON ROAD. Thriller. Il professore [redacted] storia Michael Faraday (Jeff Bridges) diventa amico del nuovo vicino di casa (Tim Robbins), uomo all'apparenza insospettabile. **[Cola [redacted] Rienzo, Jolly 3, Madison 3, Maestoso 4, Warner Village 2]**

[redacted] **A LUGHNASA.** Drammatico. Ambientato nell'estate del '36 in un villaggio irlandese, il film di Pat O'Connor s'incentra sulla numerosa famiglia Mundy (cinque sorelle [redacted] un fratello) e [redacted] descri- [redacted] le vicissitudini. **[Cinema Lucky Blu]**

[redacted] **E DEI.** Biografico. Ian McKellen, nomination all'Oscar, impersona il geniale e anticonformista regista degli anni Trenta James Whale in questo film di Bill Condon basato sui suoi ultimi anni di vita. **[Alcazar, Quattro Fontane 1]**

FERDINANDO E CAROLINA. Commedia. La Wertmuller racconta le nozze di Ferdinando Re di Napoli e Carolina d'Asburgo, nel '700. Opposti in tutto, tra loro funziona solo una cosa: il sesso. **[Fiamma 1, Odeon 4]**

IL CIELO IN UNA STANZA. Commedia. Un amarcord dei fratelli Vanzina, la storia vagamente surreale di un padre che si ritrova proiettato nella sua infanzia, negli [redacted] '60, insieme al figlio: quest'ultimo scoprirà [redacted] sì che anche [redacted] è stato giovane. **[Antares 1, Doria 1, Europa, Galaxy Giove, Garden, Trianon 1, Tristar Rossa, [redacted]ner Village 17]**

IL GIOCATORE. Drammatico. Matt Damon è uno [redacted] di legge [redacted] la pas- [redacted] del poker che comincia a frequentare i circoli clandestini newyorkesi. **[Atlantic 3, Capranica]**

[redacted] **[redacted]NDO AL CUORE.** Drammatico. Nella hall di un grande albergo [redacted] donna perde il figlio piccolo: nove anni più tardi suona alla sua porta un ragazzino che potrebbe essere lui. **[Ambassade 3, Atlantic 6, Broadway 3, Capitol, Empire, Excelsior 3, Galaxy Venere, Paris, Reale 1, Warner Village 3]**

I RUBACCHIOTTI. Fantasy. Una famiglia di gnomi domestici (rubacchiotti) è in pericolo: un perfido avvocato vuol demolire la [redacted] dei piccoli inquilini. **[Empire 2, Golden, Lux 4, Quattro Fontane 2, Warner Village 4]**

[redacted] **FAME E LA SETE.** Comico. Il secondo film di Antonio Albanese narra di tre fratelli che si riuniscono per la morte del padre nel paese siciliano dove sono cresciuti. **[Academy Hall, Ambassade 2, Atlantic 2, Broadway 2, Ciak 2, Etoile, Excelsior 2, Galaxy Saturno, New York, Quirinale 2, Ritz, Royal 2, Sala Troisi, Savoy 2, Tristar Verde, Warner Village 7]**

LA FIGLIA [redacted] UN SOLDATO NON PIANGE. Sentimentale. James Ivory racconta gli anni parigini [redacted] James Jones, lo scrittore americano ora in auge per aver scritto «La sottile linea rossa», e della sua famiglia. **[Capranichetta, Intrastevere 2]**

LA NOIA. Drammatico. Versione cinematografica del romanzo di Alberto Moravia. [redacted]a di [redacted] professore, depresso dopo la separazione dalla moglie, che s'invaghisce di una studentessa. **[Archimede]**

LA SOTTILE LINEA ROSSA. Drammatico. Film che segna il ritorno dietro la macchina da presa [redacted] dei registi più importanti degli [redacted] Settanta quale Terrence Malick, narra di un plotone impegnato a Guadalcanal contro i giapponesi durante la seconda guerra mondiale. **[Antares 2, Warner Village 15]**

LA VITA E' BELLA. Commedia drammatica. Anni Trenta: Roberto Benigni narra le vicissitudini dell'ingenuo Guido e affronta [redacted] chiave tragicomica il tema della prigionia in un campo di concentramento nazista. **[Ambassade 1, Atlantic 1, Broadway 1, Ciak 1, Doria 2, Excelsior 1, Galaxy Marte, Gregory, Holiday, Missouri 1, Quirinale 1, Quirinetta, Roma, Royal 1, Superga, Trianon 4, Universal, Warner Village 11]**

L'IMPOSTORE. Giallo. Una prostituta viene uccisa: la polizia sospetta un [illegible] alcolizzato (Tim Roth) e lo sottopone a un duro interrogatorio. **[Savoy 4.**

PADRONA DEL SU[redacted]O. Biografico. Ascesa, caduta e resurrezione della [redacted] cortigiana Veronica Franco, poetessa e scrittrice, nella Venezia del Cinquecento. **[Admiral, Madison 4, Missouri 2]**

PATCH ADAMS. Comico. Robin Williams è il medico Patch Adams, inventore della comico-terapia (si veste [redacted] clown, racconta barzellette) con cui cura i suoi pazienti. **[Alhambra 1, Delle Mimose 4, Drive In, Eurcine 4, Fiamma 2, Jolly 2, Lux 6, Maestoso 1, Odeon 2, Warner Village 9 e 12]**

RUGRATS - IL FILM. Cartoon. Le avventure della banda di piccoli vandali, dopo il successo tv approda al cinema. [redacted] bambini dai due ai tre [redacted] sporchi, brutti, trasgressivi e buffi. **[Barberini 3, Lux 5, Madison 1, Maestoso 2, Missouri 2, Odeon 3, Warner Village 6 e 13]**

[redacted] **IN LOVE.** Commedia sentimentale. Tredici nomination all'Oscar per il film di John Madden basato sull'immaginaria storia del giovane William Shakespeare che, alle prese con la stesura di «Romeo & Giulietta», s'innamora. **[Alhambra 2, Barberini 2, Delle Mimose 3, Embassy, Eurcine 3, Giulio Cesare 1, Intrastevere 1, Jolly 1, Lux 1, Maestoso 3, Odeon 1, Pasquino, Warner Village 1 e 15]**

TRAIN DE VIE. Commedia drammatica. Anno 1941. Per evitare i campi di sterminio a sé e ai suoi concittadini, l'intraprendente Schlomo s'inventa un falso treno di deportati. **[Galaxy Mercurio, Greenwich 2]**

TOKYO EYES. Autore. A Tokyo [redacted] polizia [redacted] sulle tracce [redacted] un giustiziere solitario e «tecnologico». **[Intrastevere 3]**

PRIME VISIONI

RISTORO — LOCALE CON ARIA CONDIZIONATA — ACCESSO PORTATORI HANDICAP

LA RECENSIONE

DI LIETTA TORNABUONI

L'epoca fascista nel nuovo film di Zeffirelli

FRANCO Zeffirelli racconta dal 1935 la propria infanzia e adolescenza fiorentine e la colonia inglese (circa 18.000 persone) che aveva scelto Firenze come propria casa e [redacted] immaginava [redacted] poter essere considerata una comunità nemica, espropriata, imprigionata o espulsa, quando nel 1940 l'Italia entrò nella seconda guerra mondiale dalla parte dei tedeschi.
Protagoniste diventano alcune vecchie signore inglesi e una loro amica-nemica americana, guidate da Maggie Smith, Lady fascista che si fa ricevere da Mussolini, prende il tè con lui, crede alle sue assicurazioni di «personale protezione», cambia idea soltanto assai tardivamente. A volte un po' ridicole, le vecchie signore restano emblemi di civiltà, di cultura, di buone maniere e di sentimenti generosi, a contrasto con i fascisti brutali, bugiardi, [redacted]ranti e ladri. Le attrici angloamericane sono meravigliose: anche Cher è eccellente nella parte di un'americana ricchissima, ex ballerina di Ziegfield stravagante innamorata dei quadri; e Joan Plowright è perfetta.
La qualità del film [redacted] stile sta nelle interpretazioni, nel soggetto fuori del comune, in una sincera affettuosità e nostalgia.

[redacted] TÈ CON [redacted]
[redacted] Franco Zeffirelli, con Maggie Smith, Joan Plowright, Cher, Paolo Seganti, Massimo Ghini. Coproduzione Italia e Inghilterra, [redacted]
[Eurcine 2, Giulio Cesare 3, Rivoli]

ACADEMY HALL
via Stamira 5 tel. 064423/778
La fame e la sete di e con Antonio Albanese, Lorenza Indovina. Orario [redacted]-18.10-20.20-22.30 L. 12.000

ADMIRAL
piazza Verbano 5 tel. 068541195
[redacted] **suo destino** di Marshall Herskovitz; con Catherine McCormick. Orario [redacted] 15.30-17.50-20.10-22.30 L. 13.000

ADRIANO
piazza Cavour 22 tel. 063211896
Chiuso per [redacted]

[redacted]
via Merry del [redacted] 14 tel. 065880099
[redacted] e [redacted] di Bill Condon; con [redacted] McKellen, Bernard Fraser. Orario 16.30-18.30-20.30-22.30 L. 13.000

ALHAMBRA
via Pier delle Vigne, 4 tel. 0666012154
Sala 1 [redacted] **Adams** di Tom Shadyac, con Robin Williams, Monica Potter. Orario 15.20-17.45-20.10-22.30 L. 13.000
Sala 2 **Shakespeare [redacted] love** di John Madden. Orario 15.00-17.30-20.00-22.30 L. 13.000
Sala 3 **Le parole che non ti ho** [redacted] di Luis Mandoki. Orario 15.00-17.30-20.00-22.30 L. 13.000

AMBASSADE
via Accademia Agiati 57 tel. 065408901
Sala 1 **La [redacted] è bella** di e con Roberto Benigni, con Nicoletta Braschi. Orario 15.30-17.50-20.10-22.30 L. 13.000
Sala 2 **[redacted] fame e [redacted] sete** di e con Antonio Albanese, Lorenza Indovina. Orario 16.00-18.10-20.20-22.30 L. [redacted]
Sala 3 **In fondo al cuore** di U. Grosbard, con M. Pfeiffer, T. Williams. Orario 16.00-18.10-20.20-22.30 L. 13.000

[redacted]
via Natale del Grande 6 tel. 065816168
Il g[redacted]e Joe di Ron Underwood; con Charlize Theron, Bill Paxton. Orario 15.30-17.50-20.10-22.30 L. 12.000

ANTARES
viale Adriatico, 15-21 tel. 068184388
Sala 1 **Il cielo in una stanza** di Carlo Vanzina, con Elio Germano. Orario 16.00-18.10-20.20-22.30 L. 13.000
Sala 2 **La sottile linea rossa** [redacted] Malick. Orario 15.30-18.45-22.00 L. 13.000

APOLLO
via dei Galla e Sidama 20 tel. 0686208806
Il g[redacted] Joe [redacted] Ron Underwood, con Charlize Theron, Bill Paxton. Orario 15.30-17.50-20.10-22.30 L. [redacted]

ARCHIMEDE
via Archimede, 71 tel. 063242508
La noia di Cédric Kahn, con Charles Berling, Sophie Guillemin. Orario 16.30-18.30-20.30-22.30 L. 12.000

[redacted]
via Cicerone 19 tel. 063212597
[redacted] **per** [redacted]

ATLANTIC
via Tuscolana 745 [redacted] 067610656
Sala 1 **La vita è bella** di e con Roberto Benigni, con Nicoletta Braschi, Giorgio Cantarini. Orario 15.30-17.50-20.10-22.30 L. 12.000
Sala 2 **La fame e la sete** di e con Antonio Albanese, Lorenza Indovina, Aisha Cerami. Orario 16.00-18.10-20.20-22.30 L. 12.000
Sala 3 **Il giocatore-Rounders** di John Dahl, con Matt Damon, Edward Norton. Orario 15.30-17.50-20.10-22.30 L. 12.000
Sala 4 **Il grande Joe** di Ron Underwood; con Charlize Theron, [redacted] Paxton. Orario 15.30-17.50-20.10-22.30 L. 12.000
Sala 5 **A Bug's life-Megaminimondo** di J. Lasseter. Orario 15.30-17.30-19.30-21.30 L. 12.000
Sala 6 **In fondo al cuore** di U. Grosbard, con M. Pfeiffer, T. Williams. Orario 16.00-18.10-20.20-22.30 L. 12.000

AUGUSTUS
corso Vittorio Emanuele 203 tel. 066875455
Sala 1 **Affliction** di Paul Schrader, con Nick Nolte, James Coburn. Orario 15.30-17.50-20.10-22.30 L. [redacted]
Sala 2 **Elizabeth** di Michael Hirst, con Cate Blanchett, Geoffrey Rush. Orario 15.30-17.50-20.10-22.30 L. 12.000

BARBERINI
piazza Barberini 24-25-26 tel. 064827707
Sala 1 **Le parole che non ti [redacted] detto** di Luis Mandoki. Orario 15.00-17.30-20.00-22.30 L. [redacted]
Sala 2 **Shakespeare in love** di John Madden. Orario 15.00-17.30-20.00-22.30 L. 13.000
Sala 3 **Rugrats-Il film** di N. Virgien e I. Kovalyov. Orario 15.45-17.30-19.15-21.55-22.30 L. 13.000

[redacted]
via dei Narcisi 36 tel. 062303408
Sala 1 **La vita è bella** di e con Roberto Benigni, con Nicoletta Braschi. Orario 15.30-17.50-20.10-22.30 L. 10.000
Sala 2 **La fame e la sete** di e con Antonio Albanese, Lorenza Indovina. Orario 15.30-17.10-18.50-20.40-22.30 L. 10.000
Sala 3 **In fondo al cuore** di Ulu Grosbard, [redacted] Michelle Pfeiffer, Treat Williams. Orario 16.00-18.10-20.20-22.30 L. 10.000

[redacted]
via G. Sacconi 39 tel. 063236619
In [redacted] al [redacted] [redacted] Ulu Grosbard, con Michelle Pfeiffer, Treat Williams. Orario 16.00-18.10-20.20-22.30 L. 12.000

[redacted]
piazza Capranica 101 tel. 066792465
Il giocatore [redacted] di John Dahl, con Matt Damon, Edward Norton. Orario 15.30-17.50-20.10-22.30 L. 13.000

CAPRANICHETTA
piazza Montecitorio 125 tel. [redacted]96957.
La figlia di [redacted] non piange mai di James Ivory, con Kris Kristofferson. Orario 15.30-17.50-20.10-22.30 L. [redacted]

CIAK
via Cassia 692 tel. 0633251607
Sala 1 **La vita è bella** di e con Roberto Benigni, con Nicoletta Braschi. Orario 15.30-17.50-20.10-22.30 L. 12.000
Sala 2 **La fame e la sete** di e con Antonio Albanese, Lorenza Indovina. Orario 16.30-18.30-20.30-22.30 L. 12.000

CINEMALUCKYBLU
Borgo Santo Spirito, 75 tel. [redacted]24.
Ballando a Lughnasa di [redacted] O'Connor, con Meryl Streep. Orario 16.30-18.30-20.30-22.30 L. 13.000

[redacted] **DI** [redacted]
piazza Cola di Rienzo [redacted] tel. 063235693
Arlington [redacted] di Mark Pellington, con Jeff Bridges, [redacted] Orario 15.15-17.50-20.10-22.30 L. 13.000

DEI PICCOLI
viale della Pineta 15, Villa Borghese tel. 068553485.
Babe va in città Orario 15.20-17.00-18.40 L. 8.000 **The Truman show** Orario 20.30-22.30 L. [redacted]

[redacted]
via Vibio Mariano 20 tel. 0633261019
Sala 1 **Le parole** [redacted] **ti ho** [redacted]. 14.45-17.20-19.55-22.30 L. 13.000
Sala 2 [redacted] **Ryan** Or. 15.40-18.50-22.00 L. 13.000
Sala 3 **Shakespeare in love** Or. 14.30-17.20-19.55-22.30 L. 13.000
Sala 4 **Patch Adams** Or.: 14.45-17.10-19.50-22.30 L. 13[redacted]

DORIA
via Andrea Doria 52/60 tel. 0639721445
Sala 1 **Il cielo in una stanza** di Carlo Vanzina, con Elio Germano. Orario 15.00-17.30-20.00-22.30 L. [redacted]
Sala 2 [redacted] di e con Roberto Benigni. Orario 15.00-17.30-20.00-22.30 L. 13.000
Sala 3 **Il grande Joe** di Ron Underwood, con Charlize Theron. Orario 15.00-17.30-20.00-22.30 L. 13.000

EDEN
piazza Cola di Rienzo 74 [redacted]
[redacted] **molto** [redacted] di Peter Berg, con Jon Favreau, Leland Orser. Orario 16.10-18.30-20.30-22.30 L. 13.000

EMBASSY
via Stoppani 7 tel. [redacted]0700
Shake[redacted]re in love di John Madden, con Gwyneth Paltrow, Joseph Fiennes. Orario 14.45-17.20-19.55-22.30 L. 13[redacted]

EMPIRE
viale Regina Margherita 29 tel. 068417719
In fondo al cuore [redacted] Ulu Grosbard, con Michelle Pfeiffer, Treat Williams [redacted] 16.00-18.10-20.20-22.30 L. 13.000

EMPIRE 2
viale Esercito 44 (Cecchignola) tel. 065010652
I Rubacchiotti di P. Hewitt, con J. Goodman. Orario 15.30-17.15-19.00-20.45-22.30 L. 10.000

ETOILE
piazza in Lucina 41 [redacted] 066876125
[redacted] **e la** [redacted] di e con Antonio Albanese, Lorenza Indovina. Orario 16.00-18.10-20.20-22.30 L. 13.000

EURCINE
via Liszt 32 tel. 065910986
Sala 1 **[redacted] parole che non ti [redacted] detto** di Luis Mandoki. Orario 14.45-17.20-19.55-22.30 L. [redacted]
Sala 2 **Un tè con** [redacted] di Franco Zeffirelli. Orario 15.00-17.30-[redacted]
Sala 3 **Shakespeare in** [redacted] John Madden. Orario 14.30-17.20-19.55-22.30 L. 13.000
Sala 4 **Patch** [redacted] di Tom Shadyac, [redacted] Robin Williams. Orario 15.30-17.30-20.00-22.30 L. 13.000

EUROPA
corso Italia 107 tel. [redacted]
Il cielo in una stanza di Carlo Vanzina; con Elio Germano, Gabriele Mainetti. Orario [redacted] 16.00-18.15-20.30-22.30 L. 13.000

EXCELSIOR
via Beata V. Carmelo 2 tel. 065292296.
Sala 1 **La vita** [redacted] di e con Roberto Benigni, con Nicoletta Braschi. Orario: 15.30-17.50-20.10-22.30 L. 10.000
Sala 2 [redacted] **e la sete** di e con Antonio Albanese, Lorenza Indovina. Orario 16.00-18.10-20.20-22.30 L. [redacted]
Sala 3 **In fondo al cuore** di Ulu Grosbard, con Michelle Pfeiffer, T. Williams. Orario: 16.00-18.10-20.20-22.30 L. 10.000

FARNESE
Campo de' Fiori 56 tel. [redacted]
Festen-Festa in famiglia di Thomas Vinterberg; con Ulrich [redacted]. Orario: 16.30-18.30-20.30-22.30 L. 12.000

[redacted]
via Bissolati 47 tel. 064827100
Sala 1 [redacted] Orario: 14.45-17.10-19.50-22.30 L. 13.000
[redacted] 2 **Patch Adams** Orario 15.30-17.20-19.55-22.30 L. [redacted]

GALAXY
via [redacted] Matti, 10 tel. [redacted]
Marte **La vita è bella** di e con Roberto Benigni, [redacted] Nicoletta Braschi, Giorgio Cantarini. Orario 15.00-17.30-20.00-22.30 L. 13.000
Saturno **La [redacted] e la sete** di e con Antonio Albanese, Lorenza [redacted], Aisha [redacted] Orario 16.00-18.10-20.20-22.30 L. 13.000
Mercurio **Il grande Joe** di Ron Underwood, con Charlize Theron. Orario 15.00-17.30 **Train de vie** di Radu Mihaileanu, con Lionel Abelanski, Rufus. Orario 20.00-22.30 L. 13.000
Venere **In [redacted] al cuore** di Ulu Grosbard, con Michelle Pfeiffer, Treat Williams. Orario 15.30-17.50-20.10-22.30 L. 13.000
Giove **Il cielo in una stanza** di Carlo Vanzina, con Elio Germano, Gabriele Mainetti. Orario 15.30-17.50-20.10-22.30 L. 13.000

GARDEN
viale Trastevere 246 tel. [redacted]
Il [redacted] in una stanza di Carlo Vanzina; con Elio Germano, Gabriele Mainetti. Orario. 16.00-18.15-20.30-22.30 L. 13.000

GIOIELLO
via Nomentana 43 tel. 0644250299.
La gabbianella e il gatto di Enzo D'Alò. Orario 15.30-17.05-18.40-20.15-21.50 L. 10.000

GIULIO CESARE
viale Giulio Cesare 259 tel. 0639720795
Sala 1 **Shakespeare in love** di John Madden; con Gwyneth Paltrow. Orario 14.30-17.20-19.50-22.30 L. 13.000
Sala 2 **Le parole che non ti ho detto** di Luis Mandoki, con Kevin Costner. Orario 14.40-17.15-19.55-22.30 L. 13.000
Sala 3 **Un tè con Mussolini** di Franco Zeffirelli. Orario 15.00-17.30-20.00-22.30 L. 13.000

GOLDEN
viale Taranto 36 tel. 0670496602
I [redacted], con J. Goodman. Orario 15.30-17.15-19.00-20.45-22.30 L. 12.000

GREENWICH
via G. Bodoni 59 tel. 065745825.
Sala 1 **Le parole che non ti ho detto** di Luis Mandoki; con Kevin Costner, Robin Wright Penn. Orario: 15.30-17.50-20.10-22.30 L. 13.000
Sala 2 **Train de vie** di Radu Mihaileanu, con Lionel Abelanski, Rufus, Clement Arari. Orario 16.30-18.30-20.30-22.30 L. 13.000
Sala 3 **West Beyrouth** di Ziad Doueiri, con Rami Doueiri, Mohamed Chamas. Orario 16.30-18.30-20.30-22.30 L. [redacted]

[redacted]
via Gregorio VII 180 tel. [redacted]
La vita è bella di e con Roberto Benigni, con Nicoletta Braschi. Orario: 15.30-17.50-20.10-22.30 L. 13.000

HOLIDAY
largo Benedetto Marcello 1 tel. 068548326.
La vita è bella di e con Roberto Benigni, con Nicoletta Braschi. Orario: 15.30-17.50-20.10-22.30 L. 13.000

INTRASTEVERE
vicolo Moroni 3/A (p.za Trilussa) tel. [redacted]
Sala 1 **Shakespeare in love** di John Madden, con Gwyneth Paltrow. Orario: 15.30-17.50-20.10-22.30 L. 13.000
Sala 2 **La figlia di un soldato non piange mai** di James Ivory; con K. Kristofferson, B. Harshey. Orario: 15.30-17.50-20.10-22.30 L. 13.000
Sala 3 **Tokyo Eyes** di Jean Pierre Limosin, con Hinano Yoshikawa, Tetta Sugimoto. Orario 16.30-18.30-20.30-22.30 L. 10.000

JOLLY
via Giano Della Bella, 4/6 tel. 0644232190.
Sala 1 **Shakespeare in love** [redacted] John Madden; con Gwyneth Paltrow, Joseph Fiennes. Orario: 14.30-17.20-19.55-22.30 L. 13.000
Sala 2 **Patch Adams** di Tom Shadyac; con Robin Williams, Monica Potter. Orario: 15.00-17.30-20.00-22.30 L. 13.000
Sala 3 **Arlington Road** di Mark Pellington, con Jeff Bridges, Tim Robbins. Orario: 15.15-17.40-20.05-22.30 L. 13.000
Sala 4 **Le parole [redacted] non ti ho** [redacted] di [redacted] Mandoki; con Kevin Costner. Orario: 14.45-17.20-19.55-22.30 L. 13.000

[redacted]
via Fogliano 37 tel. [redacted]
[redacted]

LUX
via Massaciuccoli, 39 [redacted]
Sala 1 **Shakespeare in love** di John [redacted] Gwyneth Paltrow, Joseph Fiennes. Orario: 15.30-17.50-20.30-22.50 L. 13.000
Sala 2 **Bugie, baci, [redacted] & bastardi** di Anthony Drazan. Orario: 16.00-18.10-20.20-22.30 L. 13.000
Sala 3 **Le parole che [redacted] ti [redacted]** di Luis Mandoki, [redacted] Kevin Costner. Orario 15.20-17.40-20.45-23.00 L. 13.000
Sala 4 **I** [redacted] di P. Hewitt, [redacted] J. Goodman. Orario 15.15-17.00-18.50-20.30-22.30 L. 13.000
Sala 5 **Rugrats-Il** [redacted] Virgien e I. Kovalyov. Orario 14.30-16.00-17.30-19.00-21.00-22.40 L. 13.000
Sala 6 **Patch Adams** di Tom Shadyac, con R. Williams [redacted] 16.00-18.10-20.20-[redacted] 13.000

MADISON
via Chiabrera 121 tel. [redacted]
Sala 1 **Rugrats-Il film** di [redacted] Virgien e I. Kovalyov. Orario 15.30-17.10-18.50 L. 12.000 **L'assedio** di Bernardo Bertolucci. Orario 20.30-22.30 L. 12.000
Sala 2 [redacted] di Peter Berg, con Jon Favreau, Leland Orser, Christian Slater, Cameron Diaz. Orario. 16.00-18.10-20.20-22.30 L. 12.000
Sala 3 **Il grande** [redacted] di Ron [redacted]. Orario 15.30-17.50- L. 12.000 **Arlington** [redacted] di Mark Pel[redacted]. Orario 20.10-22.30 L. 12.000
Sala 4 [redacted] di Marshall Herskovitz; con Catherine McCormick. Orario 16.00-18.15-20.20-22.[redacted]

MAESTOSO
via Appia Nuova 416 tel. [redacted]
Sala 1 **Patch Adams** di Tom Shadyac; con Robin Williams, [redacted] Potter. Orario 14.45-17.20-19.55-22.30 L. [redacted]
Sala 2 **Rugrats-Il film** di N. Virgien e I. Kovalyov. Orario 14.50-16.40 L. 13.000 **Salvate il [redacted] Ryan** Orario: 18.40-22.00 L. 13.000
Sala 3 **Shakespeare in love** [redacted] John Madden; con Gwyneth Paltrow, Joseph Fiennes. Orario: 14.30-17.20-19.55-22.30 L. 13.000
Sala 4 **Arlington** [redacted] di Mark Pellington, con Jeff Bridges. Orario 15.00-17.30-20.00-22.30 L. 13.000

[redacted]
via [redacted]. Apostoli 20 tel. [redacted]

METROPOLITAN
via del Corso 7 tel. 063200933
[redacted] il [redacted] Ryan di Steven Spielberg, con Tom Hanks. Orario: 15.00-18.40-22.00 L. 13.000

[redacted]
via Viterbo 11 tel. 068559493
Sala 1 **Fuori dal mondo** di Giuseppe [redacted]; con Margherita Buy, Silvio Or[redacted] Orario 16.30-18.30-20.30-22.30 L. 13.000
Sala 2 **Happiness** di Todd Solondz; con [redacted] Gazzara, Jane Adams. Orario: 17.30-20.10-22.30 L. 13.000

MISSOURI
via E. Bombelli 25 tel. 0655383193.
Sala 1 **La vita è bella** di e con Roberto Benigni, [redacted] Braschi, Giorgio Cantarini. Orario: 15.45-18.00-20.15-22.30 L. 12.000
Sala 2 **Rugrats-Il film** Orario. 15.30-17.00-18.30 L. 12.000 **Padrona del suo destino** Orario: 20.30-22.30 L. 12.000
Sala 3 **Il grande** [redacted] Orario: 15.45-18.00 L. 12.000 **Payback** [redacted] 20.30-22.30 L. 12.000

[redacted]
via Cave 36 tel. [redacted]0271.
[redacted] **e la sete** di e con Antonio Albanese, Lorenza Indovina. Orario: [redacted] 18.10-20.20-22.30 L. 12.000

NUOVO OLIMPIA
via in Lucina 16/G tel. 066861068.
Sala A **La leggenda del pianista sull'oceano** di Giuseppe Tornatore; con Tim Roth. Orario 16.00-19.00-22.00 L. 12.000
[redacted]B **Sette spose per sette fratelli** di S. Donen. Orario [redacted] **La grande abbuffata** di Marco Ferreri. Orario: 18.00-20.[redacted] 8.000

NUOVO SACHER
largo Ascianghi 1 tel. 065818116.
[redacted] di Giuseppe Piccioni; con Margherita Buy, Silvio Orlando. Orario [redacted]: 16.15-18.20-20.25-22.30 L. 13.000

[redacted] 1
piazza S. Jacini, 22 tel. 0636298171.
Sala 1 **Shakespeare [redacted] love** [redacted] John Madden; con Gwyneth Paltrow, Joseph Fiennes. Orario 15.30-17.50-20.30-22.50 L. 13.000
[redacted] **Patch Adams** di Tom Shadyac; con Robin Williams. Orario: 15.20-17.30-20.30-22.45 L. 13.000
Sala 3 **Rugrats-Il film** di N. Virgien e I. Kovalyov. Orario: 15.15-17.00-18.30-20.30-22.30 L. 13.000
Sala 4 [redacted] Lina Wertmuller, con Sergio Assisi, Mario Scaccia. Orario: 16.00-18.10-20.20-22.30 L. [redacted]

[redacted]
via Magna Grecia 112 tel. [redacted].
In fondo al [redacted] di Ulu Grosbard; con Michelle Pfeiffer, Treat [redacted] Orario 16.00-18.10-20.20-22.30 L. 13.000

PASQUINO
Vicolo del Piede, 19 tel. 065803622.
Shakespeare in love [redacted] John Madden; con Gwyneth Paltrow. Orario. 15.45-18.00-20.15-22.30 L. 12.000

QUATTRO FONTANE
via Quattro Fontane 23 [redacted] 064741515.
Sala 1 **Demoni e Dèi** di Bill Condon; con Ian McKellen, Bernard Fraser. Orario: 16.30-18.30-20.30-22.30 L. [redacted]
Sala 2 **I** [redacted] di P. Hewitt, con J. Goodman. Orario 16.30-18.30-20.30-22.30 L. 13.000
Sala 3 **New [redacted] Hotel** di Abel Fer[redacted], con Cristopher Walken, [redacted] Dalle. Orario 16.30-18.30-20.30-22.30 L. 13.000
Sala 4 **La mela** [redacted] Samira Makhmalbaf; con Massoumeh Naderi, [redacted] Naderi. Orario 17.00-18.50-20.40-22.30 L. 13.000

QUIRINALE
via Nazionale 190 tel. 064882653.
Sala 1 **La vita è bella** di e con Roberto Benigni, con Nicoletta Braschi, Giorgio Cantarini. Orario 15.30-17.50-20.10-22.30 L. [redacted]
Sala 2 **La [redacted] e la sete** di e con Antonio Albanese, Lorenza Indovina, Aisha Cerami. Orario: 16.00-18.10-[redacted] L. 13.000

QUIRINETTA
via Minghetti 4 tel. 066790012.
La vita è bella di e con Roberto Benigni, con Nicoletta Braschi. Orario 15.30-17.50-20.10-22.30 L. 13.000

[redacted]
piazza Sonnino 7 tel. 065810234.
Sala 1 **In fondo al cuore** di Ulu Grosbard; con Michelle Pfeiffer. Orario 16.00-18.10-20.20-22.30 L. 13.000
[redacted] 2 **Lucignolo** di Massimo Ceccherini; con Massimo Ceccherini, Claudia Gerini. Orario: 16.30-18.30-20.30-22.30 L. 13.000

RIALTO
via IV Novembre 156 tel. 066790763
L'assedio di Bernardo Bertolucci, con Thandie Newton, David Thewlis. Orario 16.30-18.30-20.30-22.30 L. 12.000

RITZ
viale Somalia 109 tel. 0686205683.
La fame e la sete di e con Antonio Albanese, Lorenza Indovina. Orario: 16.00-18.10-20.20-22.30 L. [redacted]

RIVOLI
via Lombardia 23 tel. [redacted]
[redacted] **Mussolini** [redacted] Franco Zeffirelli; con Cher, Judi Dench. [redacted]: 15.30-17.45-20.10-22.30 L. 13.000

ROMA
piazza Sonnino 37 tel. [redacted]2884
[redacted] **e** [redacted] di e con Roberto Benigni, [redacted] Nicoletta Braschi. Orario: 15.30-17.50-20.10-22.30 L. 13.000

[redacted]
[redacted] Salaria [redacted] tel. 068554305.
[redacted] di John Lasseter. Orario 15.10-17.00-18.50-20.40-22.30 L. 13.000

ROYAL
via E. Filiberto 175 tel. 0670474549
Sala 1 **La vita** [redacted] di e con Roberto Benigni, con Nicoletta Braschi. Orario 15.30-17.50-20.10-22.30 L. 13.000
Sala 2 **La [redacted] e la sete** di e con Antonio Albanese, Lorenza Indovina. Orario 16.00-18.10-[redacted]

SALA TROISI
via Girolamo Induno 1 [redacted].
La fame e la sete di e con Antonio Albanese, Lorenza Indovina. Orario: 16.00-18.10-20.20-22.30 L. [redacted]

SALA UMBERTO
via della Mercede 50 tel. 066794753
Muzungu di Massimo Martelli; con Giobbe Covatta, Paolo Maria Veronica. Orario 16.10-18.15-20.20-22.30 L. 12.000

SAVOY
via Bergamo 25 tel. 0685300948.
Sala 1 [redacted] di Peter Berg; [redacted] Jon Favreau, Leland Orser, Christian Slater. Orario 16.00-18.10-20.20-22.30 L. [redacted]
Sala 2 **La [redacted] e la sete** di e con Antonio Albanese, Lorenza Indovina. Orario: 16.30-18.30-20.30-22.30 L. 13.000
Sala 3 **Il grande Joe** di Ron Underwood, con Charlize Theron, Bill Paxton. Orario. 15.30-17.50-20.10-22.30 L. 13.000
Sala 4 **L'impostore** di Jonas e Josh Pate; con Tim Roth, Chris Penn. Orario 16.00-18.10-20.20-22.30 L. 13.000

SISTO
via dei Romagnoli 125 (Ostia) tel. 065610750
Le parole che non ti ho detto [redacted] di Luis Mandoki; con Kevin Costner. Orario: 15.30-17.45-20.00-22.30 L. 12.000

SUPERGA [redacted]
viale [redacted] Marina 44 (Ostia) tel. 065672528.
La vita è bella di e con Roberto Benigni, con Nicoletta Braschi [redacted] 15.30-17.45-20.00-22.30 L. 12.000

TRIANON
via Muzio Scevola [redacted] tel. [redacted]858158
Sala 1 **Il cielo [redacted] stanza** [redacted]lo Vanzina; con Elio Germano. [redacted] 15.30-18.00-20.15-22.30 L. 13.000
Sala 2 [redacted] **cattivo** di Peter Berg; con Jon Favreau. Orario 15.30-18.00-20.15-22.30 L. 13.000
Sala 3 **[redacted] parole [redacted] ti [redacted] detto** di Luis Mandoki. Orario 15.00-17.30-20.00-22.30 L. 13.000
Sala 4 **La vita è bella** di e con Roberto Benigni, con Nicoletta Braschi. Orario: 15.00-17.30-20.00-22.30 L. 13.000
Sala 5 [redacted]**ion** di Paul Schrader; con Nick Nolte, James Coburn. Orario 15.00-17.30-20.00-22.30 L. 13.000

TRISTAR MULTIPLEX
via G. di Giegna [redacted] (ang. via Tiburtina) [redacted] 0640801484
S.blu **Il grande** [redacted] di Ron Underwood. Orario. 15.40-18.05 L. [redacted] di Peter Berg. Orario: 20.30-22.40 L. 13.000
S.rossa **Il cielo in una stanza** di Carlo Vanzina; con [redacted] Germano. Orario 16.00-18.15-20.30-22.45 L. 13.000
S.verde **La fame e la sete** di e con Antonio Albanese. Orario: 16.00-18.10-20.15-22.30 L. 13.000

UNIVERSAL
via Bari 18 tel. 0644231216
La vita è bella di e con Roberto Benigni, con Nicoletta Braschi [redacted]: 15.30-17.50-20.10-22.30 L. 13.000

WARNER VILLAGE CI[redacted]
viale Parco de' Medici 135 tel. 0665855111
Sala 1 **Shakespeare in love** di John Madden, con Gwyneth Paltrow, Joseph Fiennes. Orario 15.50-18.20-21.00-23.30 L. [redacted]
Sala 2 **[redacted]'s life-Megamini**[redacted] Orario 15.10-17.10-19.30 L. 14.000 **Arlington road** Orario 19.30-22.00-0.25 L. 14.000
Sala 3 **In fondo al cuore** di Ulu Grosbard, con Michelle Pfeiffer, Treat Williams. Orario 15.40-18.00-20.30-22.50-1.10 L. 14.000
Sala 4 **I Rubacchiotti** di Peter Hewitt. Orario 14.20-16.20-18.10-20.10 L. 14.000 **Payback** di Brian Helgeland; [redacted] Mel Gibson, Gregg Henry. Orario 22.10-0.30 L. 14.000
Sala 5 **Il grande Joe** [redacted] Ron Underwood; [redacted] Charlize Theron, Bill Paxton. Orario 16.30-19.00-24.00 L. 14.000
Sala 6 **Rugrats - Il film** di N. Virgien e I. Kovalyov. Orario: 15.30-17.20-19.20-21.10-23.00-0.50 L. 14.000
Sala 7 **La fame e la sete** di e con Antonio Albanese. Orario: 14.40-16.40-18.40-20.40-22.40-0.40 L. 14.000
Sala 8 **Le parole [redacted] ti ho detto** di Luis Mandoki; [redacted] Kevin Costner, Robin Wright Penn. Orario 16.10-18.50-21.30-0.10 L. 14.000
Sala 9 **Patch** [redacted] di Tom Shadyac, con Robin Williams, Monica Potter. Orario 15.00-17.30-20.00-22.30-1.00 L. 14.000
Sala 10 **Le parole [redacted] non [redacted] ho detto** [redacted] Luis [redacted], con Kevin Costner, [redacted] Wright Penn. Orario. 14.25-17.05-19.45-22.25-1.05 L. 14.000
Sala 11 **La vita è bella** di e con Roberto Benigni, con Nicoletta Braschi, Giorgio Cantarini. Orario 15.25-17.55-20.25-22.55-1.20 L. 14.000
Sala 12 **Patch Adams** di Tom Shadyac, [redacted] Robin Williams, Monica Potter. Orario 16.25-18.55-21.25-23.55 L. 14.000
Sala 13 **Rugrats - Il** [redacted] N. Virgien e I. Kovalyov. Orario 14.30-[redacted].15-18.05-19.55-21.55-23.45 L. 14.000
[redacted] 14 **Cose [redacted] cat**[redacted] di Peter Berg; [redacted] Jon Favreau, Leland Orser. Orario 16.05-18.25-20.35-22.45-0.05 L. 14.000
Sal[redacted] **in love** [redacted] John Madden; [redacted] Gwyneth Paltrow, Joseph Fiennes. Orario 14.15-16.55-19.25-22.05-0.45 L. 14.000
Sala 16 **La [redacted] linea** [redacted] di Terrence Malick. Orario 16.45-20.25-23.25 L. 14.000
Sala 17 **Il cielo in una stanza** di Carlo Vanzina, con Elio Germano, Gabriele Mainetti. Orario 15.15-17.25-19.35-21.45-0.05 L. [redacted]
Sala 18 **Salvate il soldato** [redacted] di Steven Spielberg, [redacted] Tom Hanks. Orario: 17.15-20.45-0.15 L. [redacted]

D'ESSAI

AL RAFFAELLO via Terni, 94 tel. 0670302515. **La [redacted] il gatto** Orario 15.30-17.10-18.50 [redacted] Orario: 20.30-22.30
ARCOBAL[redacted] via F. Redi 1/A tel. 064402719 **C'è posta per te** Orario: 17.30-20.00-22.30
AZ. LABIRINTO via Pompeo Magno, 27 tel. 063216283. L. 10.000. Sala A: **My name is Joe** Orario: 16.30-18.30-20.30-22.30. Sala B: **Central do Brasil** Orario: 16.30-18.30-20.30-22.30. Sala C: **La vita** [redacted] **angeli** Orario: 16.30-18.30-20.30-22.30
CARAVAGGIO via Paisiello, 24/B tel. 068554210 L. 7.000 **La maschera di Zorro** Orario. 17.30-20.00-22.30
DELLE PROVINCIE viale delle Provincie 41 tel. 0644236021 L. 7.000 **Il principe d'Egitto** Orario: 17.15-19.00-20.45-22.30
DRIVE IN P.zza Fonte degli Acili, 6/9 tel. 0650930549 L. 13.000 **Patch Adams** Orario 20.30-22.30.
PASQUINO CLUB p.za S. Egidio, 10 tel. 065803622. Sala 1 **Patch Adams** Orario. 16.00-18.10-20.20-22.35. Sala 2 **La proposta** VO Orario 16.30-18.30-20.30-22.20.
POLITECNI[redacted] via G.B. Tiepolo, 13/A tel. [redacted]. [redacted] Orario: 16.30-18.30-20.30-22.30.
TIZIANO via G. Reni, [redacted] tel. 063236588. **Payback** Orario: 17.00-18.50-20.40-22.30.

RDS RADIO DIMENSIONE SUONO È SEMPRE SINTONIZZATA SULLE TUE FREQUENZE
Radio Dimensione Suono

Uni Euro raddoppia le tue aspirazioni

ROWENTA
Aspirapolvere DYM90 RS040
nuova supercompatta 1350 watt
con spazzola Delta
199.000

199.000 Asp DYM90
+ 62.000 Asp ricaricabile
261.000
- 61.000 sconto 23.4%
200.000

Acquistando uno dei tanti articoli per le [redacted] DI PRIMAVERA segnalati all'interno dei nostri negozi una fantastica occasione : oltre 100 prodotti delle migliori marche in vendita abbinata con un ASPIRAPOLVERE RICARICABILE o un PULIVETRO A VAPORE aggiungendo solo 1.000 lire
Alcuni esempi:

GRUPPO **UNI-EURO**

(CN) CUNEO Fissore
C.Nizza 16 tel.0171/692339
(CN)ALBA Cottino
via Cavour 10 tel.0173/440168
(CN)SALUZZO
v.della Resistenza 12 t.0175/47411
(CN)BAGNOLO Piem.te
PUNTOMUSICA v.Genovesio 39 Tel.0175/392086 NUOVO !
(CN)MONDOVI'
P.za Monteregale 2 tel.0174/47293
(CN)ALBA Vaccheria
C.C.SIDIS C.so Asti, 24 tel.0173/362695
(CN)CORTEMILIA
p.za Savona,10 tel.0173/81146
(CN)CARAGLIO
EXPOCASA statale [redacted] tel.0171/618571
(AO) S.CHRISTOPHE
Loc.GranChemin,114 t.0165/235415
(AT)CANELLI
P.za C.Gancia,1 tel.0141/822215
(AT)ASTI
P.za Alfieri [redacted] tel.0141/599586
(AL)ACQUI TERME
C. Acquisti LA TORRE
loc.Cassarogna,46
tel.0144/358910
(SV)ANDORA
via S.Caterina, 8 tel.0182/684747
(GE)CHIAVARI
via Tripoli,12 tel.0185/324909

Com.ell. Legge 80 - prezzi validi [redacted] salvo errori ed omissioni

199.000 scopa elettrico
+39.000 Asp ric Electrolux
238.000
- 38.000 sconto 16%
200.000

ELECTROL[redacted]
Scopa elettrica ELECTROL[redacted]OE
1000 watt elettronica
199.000

ALFATEC
Bidone piu' nuovo modello super [redacted] potente e silenziato
139.000

139.000 Bidone piu' [redacted]
+29.000 Asp ricaricabile
168.000
-28.000 sconto 1[redacted]
140.000

259.000 [redacted] ricaricabile
- 69.000 Asp ricaricabile
328.000
- 68.000 sconto 20.7%
260.000

HOOVER
Scopa elettrica S3106 nuova
superpotente 1100 watt color
albicocca superaccessoriata
259.000

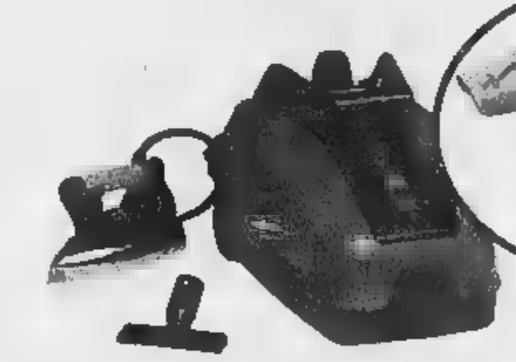

456.000 3000 TOP LINE
+79.000 Vapori glass
535.000
- 78.000 sconto 14.6%
457.000

FOGACCI
3000 TOP LINE ideale per la pulizia
suprema sistema a vapore
professionale + ferro prof.in dotazione
456.000

SIEMENS
Aspirapolvere SIEMENS W552A20
Supercompatto "DINO"
1400 watt 4 filtri
249.000

249.000 Asp SIEMENS
+49.000 Asp ricaricabile
298.000
-48.000 sconto 16%
250.000

Un grande reparto di articoli per la pulizia a [redacted] INCREDIBILI alcuni esempi:

DE LONGHI
Aspirapolvere XD1000SD
1000 w - capacita' contenitore 20lt.- peso netto 5,5kg - funzione soffiatore - 4 stadi filtranti- spazzola 2 inserti x aspirazione su pavimenti duri e superfici tessili- bocchetta multiuso per imbottiti-2 tubi di prolunga rigidi-avvolgicavo 2 sacchetti proteggimotore- lunghezza cavo mt 6.
85.000

ALFATEC
Scopa elettrica F28 blu
Manico Commutabile
650 W scopatutto EXTRA
75.000

CENTRO TIM Telecom Italia Mobile

da UNI [redacted] Pieno lutto l'assortimento MOTOROLA ITALIA

I punti vendita UNI EURO sono centri autorizzati TELE + D +

PRESTITEMPO Un finanziamento del Gruppo Mediocredito Bank

case mare, case d'amare

Sagor vi dimostra come sia possibile abbinare al piacere della vacanza un'alta redditività degli investimenti.

I NUOVI PROGRAMMI

Les Hauts de Lérins.

Mandelieu.

In un parco recintato, a due passi da Cannes, sulle colline al centro di Mandelieu sta sorgendo, tra palme e splendide mimose, il Residence "Les hauts de Lérins", che si sviluppa attorno ad un patio centrale circondato da grati fiorito, con una soleggiatissima piscina. Profonde e soleggiate terrazze sono disposte in modo da approfittare della splendida vista sull' Estera! e sul mare.

Prezzi a partire da Fr.F. 275.000

Les Residences Du Majestic.

Nizza.

Nel quartiere più verde di Nizza, in posizione panoramica, si sorgendo [illegible] Residences di [illegible] delle più grandi [illegible] una superba vista del mare [illegible] Baie des Anges, la quiete e [illegible] grandi comodità e servizi [illegible] il prestigio della [illegible] zione del più [illegible]

PER GLI INVESTITORI, ALTA RENDITA LOCATIVA GARANTITA

Sanremo

A 700 metri dal mare tra palme, oleandri, ulivi, Sagor sta costruendo per Voi una residenza turistica alberghiera, un esclusivo complesso residenziale dotato di campi da tennis, piscine, solarium, ristorante giardini privati. Gli appartamenti sono costruiti nel rispetto dei tradizionali parametri di qualità Sagor. Sarà possibile inoltre usufruire di servizi alberghieri quali colazione in camera, lavanderia, pulizie, reception, etc.

Appartamenti da L. 120.000.000

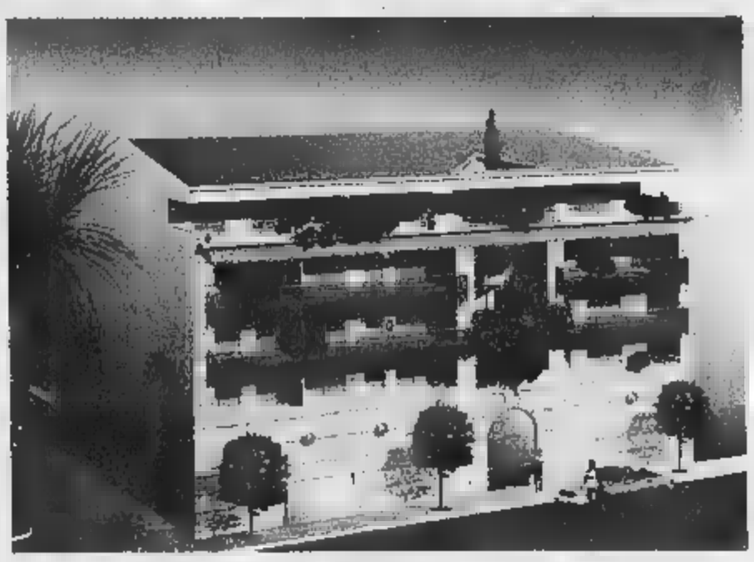

Beach Palace.

Cannes

A soli 50 metri dalla spiaggia più bella di Cannes, a pochi metri dalla Croisette, e nella zona più esclusiva della Costa, sorge uno stabile prestigioso, con appartamenti mono bi, trilocali dotati di grandi terrazze, garages e posti auto. Le unità abitative accuratamente rifinite, consentono ampie possibilità di personalizzazione.

Bilocali Fr.F. 540.000

Crystal Palace *Cannes*

Centralissimo, due passi dalla Croisette, trilocale pronta consegna, ottimamente rifinito. **Prezzo affare**

Les Terrasses de l' Horizon.

Cannes

A soli 150 metri dalla splendida "plage du midi", appartamenti in costruzione

Bilocali da **Fr.F. 325.000** pari a **L. 95.875.000**

Acquamarina *Villeneuve Loubet*

Bilocale "pied dans l'eau" a **540.000 Fr.F.**

Si affretti a telefonare.
Potrà scoprire quali sono i vantaggi dell'acquisto diretto dal costruttore.

Numero Verde 800-019318

SAGOR®

Case, fuori dai luoghi comuni.

Torino, C.so Unione Sovietica, 153/d - Tel. 011.304.09.81 - Fax 011.304.20.08
Sanremo, via Roma, 21 - Tel. 0184.54.36.50 - Fax 0184.59.20.52
e-mail: INFO@SAGOR.IT - web: HTTP:/WWW.SAGOR.IT

Spedisca il Coupon per posta a Sagor C.so U. Sovietica, 153/d - 10134 Torino o via fax allo 011.304.20.08

❒ Desidero ricevere informazioni su:

Nome.....

Via.....Cap.....

Città.....Tel.....

I dati trattati ai sensi L.

La Stampa - Estrazioni Abbonamento '99

100 La carica dei 100

ECCO I VINCITORI DELLA QUARTA ESTRAZIONE MENSILE

Scoprite qui sotto se siete stati baciati dalla dea bendata. Non c'è il vostro nome? Non disperate: alla prossima estrazione potreste essere più fortunati. Intanto consolatevi pensando agli altri vantaggi dell'abbonamento. Il prezzo straordinariamente conveniente. Il pagamento: a rate o in un'unica soluzione per [illegible] mese di lettura gratis in più. E poi gli sconti e le agevolazioni per il tempo libero. Fortuna che c'è l'abbonamento [illegible] La Stampa.

FIAT BRAVA 80 16V SX
Sig. Renzo Chinea, Cavaglià (BI)

VIAGGIO + SOGGIORNO PER 2 PERSONE A JERBA - TUNISIA
Sig. Antonio Tollot, Rivoli Cascine Vica (TO).

BICIMOTORE ELETTRICO mod. SCOIATTOLO SYSTEM SATE
Sig.ra Leandra Citta Zoldan, Schio (VI) - Sig.Giuseppe Salvioli, Omegna (VB).

PC PORTATILE "BRAHMA GOLD" - M. 2000 4.1 + WINDOWS 95 E RAM CARD 32MB
Sig. Angelo Ferraris, Grignasco (NO) - Sig. Piero Amellotti, S. Bartolomeo (AL) - Sig. Guido Verrini, Cairo M.te (SV).

TVC 14" SELECO - mod. IS F37M. (SENZA TELEVIDEO)
Sig. Mario Proserpio, Torino - Sig. Michele Onorato, Pino T.se (TO) - Sig.ra Angelica Lentasco, Rosta (TO) - Sig. Antonio Marino, Castelletto Ticino (NO) - Sig. Piero Luigi Stevenin, Torino - Sig. Attilio Fauro, Grugliasco (TO) - Sig.ra Franca Perrone, Giaveglia (SV) - Sig. Carlo Pallo, Saluzzo (CN) - Sig. Giancarlo Chiapello, Mondovì (CN) - Sig. Pietro Savoia, Vische (TO) - Sig. Domenico Fassino, Chivasso (TO).

FOTOCAMERA DIGITALE MINOLTA DINAGE
Sig. Italo Moncalvo, Pozzolo Formigaro (AL) - Sig. Mario Simioni, Collegno (TO).

KIT SATELLITARE DIGITALE - PIONEER KPI 8000
Sig.ra Maria Molinario, Chieri (TO) - Sig. Giovanni Salza, Torino - Hotel Parigi, Bordighera (IM) - Sig. Lucio Gazzo, Alagna Valsesia (VC) - Sig. Giuseppe Lupania, Casale M.to (AL) - Sig. Aldo Rosa Brunet, Montjovet (AO) - Sig. Tullio Garsi, Saluzzola (BI) - Sig. Giampaolo Magliano, Ceresole d'Alba (CN) - Sig. Salvatore Lanotte, Moncalieri (TO) - Sig. Luigi Grana, S. Bernardo, Carmagnola (TO) - Sig. Sergio Pizzi, Torino - Sig.ra Amalia Candeleri, Torino - Sig. Roberto Micela, San Mauro T.se (TO) - Sig. Biagio Monasterolo, Sant'Albano Stura (TO) - Sig. Luigi Pozzato, Oleggio (NO).

TELEFONO CELLULARE GSM TELITAL GALILEO (esclusa attivazione)
Sig. Alberto Serzu, Torino - Sig. Giuseppe Giorda, Venaria (TO) - Sig. Gino Marega, Cambiano (TO) - Sig.ra Vanda Bruno, Bagnolo P.te (CN) - Sig. Fiorenzo Bonaudo, Cascine Vica (TO) - Sig. Giovanni Zamaglino, Torino - Sig. Giovanni Adriano, Torino - Sig. Silvio Obert, Antagnod-Ayas (AO) - Sig. Pietro Rosso, Torino - Sig. Bartolomeo Marengo, Valperga (TO) - Sig. Massimo Martiolo, Borgosesia (VC) - Sig.ra Agostina Carando, Roma - Sig. Mario Spinello, Saluggia (VC) - Sig. Nicolò Infranca, Volvera (TO) - Sig. Dario Ponzetto, Collegno (TO) - Sig.ra Domenica Giacherio, Givoletto (TO) - Sig. Francesco Scelza, Torino - Sig.ra Giuseppina Pochettino, Torino - Sig. Giuseppe Magrassi, Torino - Sig. Angelo Taricco, Dogliani (CN).

CASSETTA DI VINI "BATASIOLO" (contiene n. 6 bottiglie di vini pregiati)
Sig. Ignazio Girino, Torino - Sig.ra Marilena Gai, Torino - Sig. Riccardo Ponasso, Torino - Sig. Marco Ferrando, Carpeneto (AL) - Sig. Pierluigi Somano, Magliano Alfieri (CN) - Sig.ra Giuseppina Vanacore, Perosa C.se (TO) - Sig.ra Silvana Bedodi, Cuneo - Sig.ra Gemma Bricco, Aramengo (AT) - Sig.ra Sabrina Giraudi, San Rocco - Castagnaretta di Cuneo (CN) - Sig.ra Adelina Mucchi, Pinn T.se (TO) - Sig. Sebastiano Bracco, Clavesana (CN) - Sig. Adriano Marcia, Cuneo - Sig.ra Giuseppina Lorenzale, Giaveno (TO) - Sig. Silvio Supin, Torino - Sig. Michele Borla, San Maurizio C.se (TO) - Sig. Vincenzo Del Grosso, Torino - Sig. Giovanni Tibaldi, Pocapaglia (CN) - Sig.ra Maria Antonietta Ghiga, Torino - Sig. Amilcare Francese, Lignana (VC) - Sig. Sergio Bocca, Beinasco - Borgaretto (TO) - Sig.ra Giuseppina Cravero, Murello (CN) - Sig. Gian Carlo Vigliano, Trino (VC) - Sig. Enrico Quaglino, Torino - Sig.ra Sara Bisterzo, Porino (TO) - Sig. Massimo Baccolini, Cignese (VB) - Sig.ra Marta Pistono, Bairo (TO) - Sig. Angelo Massaglia, Robella (AT) - Sig. Gian Franco Bellino, Saluzzo (CN) - Sig. Franco Montagnini, Trino (VC) - Sig. Mauro Finco, Torino - Sig.ra Sonia Senise, Torino - Sig. Franco Pastorino, Cumiana (TO) - Sig. Giovanni Carena, Castagnole P.te (TO) - Sig. Livio Bertoldo, Ceres (TO) - Sig. Pietro Fois, Settimo T.se (TO) - Sig. Italo Moriconi, Torino - Sig. Marcello Ostorero, Coazze (TO) - Sig.ra Raffaella Marconcini, Bruzolo (TO) - Sig. Pietro Caiulo, None (TO) - Ramark, Sig. Ramella Arnaldo, Rivoli (TO) - Sig. Eugenio Sacco, Tortona (AL) - Sig. Alfonso Droghetti, Susa (TO) - Sig. Gian Mario Taverna, Torino - Sig. Roberto Margaira, Lanzo T.se (TO) - Sig. G. Massimo Carosso, Avigliana (TO)

LE MODALITÀ DI RITIRO DEI PREMI VERRANNO COMUNICATE PER TELEFONO O PER POSTA DIRETTAMENTE AI VINCITORI CHE POTRANNO RIVOLGERSI AL N° VERDE 800-011959 (DAL LUNEDÌ AL VENERDÌ DALLE ORE 9.00 ALLE 13.00 E DALLE 14.00 ALLE 19.00) PER AVERE ULTERIORI INFORMAZIONI.

e mail: abbonamenti@lastampa.it

LA BUONA ABITUDINE DEL RISPARMIO QUOTIDIANO

MONDOBIMBO®

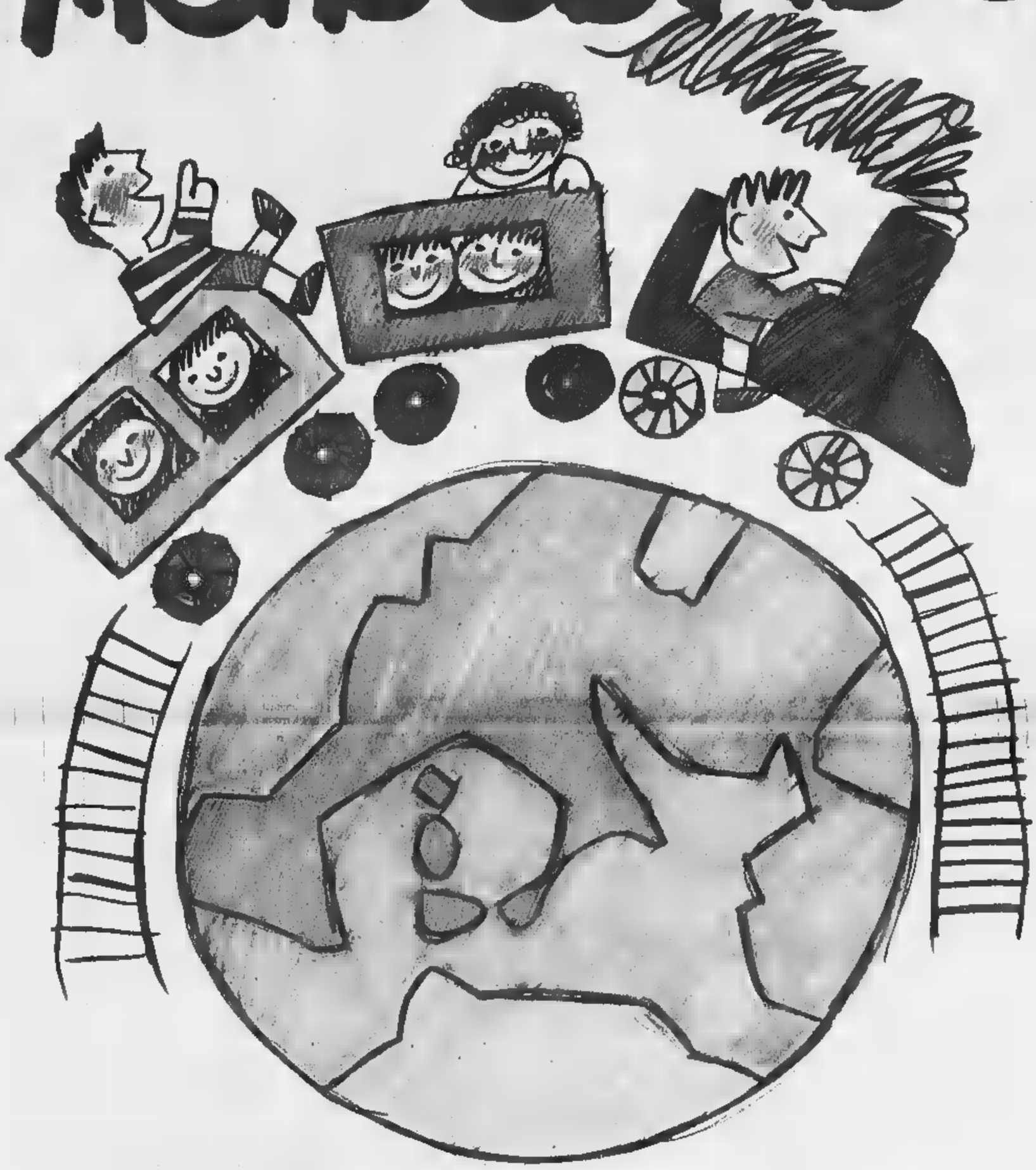

5° SALONE DEGLI ARTICOLI PER L'INFANZIA E PRIMA ADOLESCENZA

TORINO ESPOSIZIONI

9-18 APRILE

ORARIO: da lunedì a sabato 15-23 / domenica 10-23
Scuole: da lunedì a venerdì 9.30-12.30

Con il Patrocinio di:
CITTÀ DI TORINO

ORGANIZZAZIONE

IN COLLABORAZIONE CON
Expo2000

SPORT

GIOCHI

ANIMAZIONE

CONCORSO
per le Scuole
"BIMBI nel MONDO"
(ORGANIZZAZIONE NESOS)

L'ingresso
a MONDOBIMBO
è GRATUITO
al mattino
per le scolaresche
e il pomeriggio
per i visitatori
da 0 a 14 anni
accompagnati da un adulto

Numero Verde
167-226048

GRANDE OPERAZIONE
UN MONDO DI CONVENIENZA
VACANZE 1999

CISALPINA TOURS

CISALPINA TOURS CISALPINA TOURS CISALPINA TOURS CISALPINA TOURS CISALPINA TOURS CISALPINA TOURS CISALPINA TOURS CISALPINA TOURS CISALPINA TOURS CISALPINA TOURS CISALPINA

RISPARMIA FINO A...

I valori assoluti degli sconti riportati dalla tabella si intendono per coppia. Sono validi per i pacchetti turistici completi selezionati dal catalogo. Campagna valida per prenotazioni effettuate fino al 20-8-1999. Per ulteriori informazioni rivolgersi alle Agenzie di Viaggio del Gruppo Cisalpina Tours.

C.so Francia, 92 • 011/7771777 • TORINO - Via M. Cristina 84/A • 011/6693777 • TORINO - C.so Siracusa, 105 • Tel. 011/3292777 • TORINO - C.so Re Umberto, 37 • Tel. 011/3566777 • TORINO - Via Garoveni, 4 • Tel. 011/505978
TORINO - I Portici del Lingotto - Via Nizza, • Tel. 011/6701640 • RIVOLI (TO) - C.so Francia, 26/A • Tel. 011/9565777 • CARMAGNOLA (TO) - Via G. Marconi, 33 • Tel. 011/9712033 • BIELLA - Via Trento, 1 • ASTI - Piazzale della Vittoria, 9 • Tel. 0141/599314
SAVIGLIANO (CN) - Via Trento, 5 • 0172/713901 • MILANO - C.so di Porta Vittoria, 9 • Tel. 02/5416991 • MILANOFIORI ROZZANO - Strada 8 Palazzo N • Tel. 02/57514116 • GENOVA - C.so Marconi, 40 • Tel. 010/5531011 • PADOVA - Via Friburgo, 10 (Piazzale Stonga) • Tel. 049/8006811
FIRENZE - Viale Talenti, 49 • Tel. 055/717025 • ROMA - Via Circonvall. Appio, 105 • Tel. 06/7806802 • BARI - Via Melo, 137 • 080/5213637 • PALERMO - Via Siracusa, 3 • Tel. 091/6252100 • COMO - Via Baldoni, 14 • Tel. 031/241876 • VARESE - Via Avegno, 15 • Tel. 0332/241980
MONZA - Via Manzoni, 2 • Tel. 039/2326772 • MILANO - Corso di Porta Romana, 21 • BRESCIA - Via Einaudi, 16 • DIVISIONE INCENTIVE - CONGRESSI TORINO - I Portici del Lingotto - Via Nizza, 262 • Tel. 011/6701670

Sarebbero oltre trenta i minorenni scomparsi dai centri di accoglienza

Bambini inghiottiti dalla città

Il tribunale: «Ora trovateli»

L'assessore Stefano Lepri a lato un piccolo venditore di accendini e spugnette

Forse a farli fuggire hanno pensato i loro sfruttatori

Scomparsi. Volatilizzati. Erano ragazzi senza nome certo, con l'età indefinita, una casa o un letto in qualche soffitta diroccata prima che i servizi sociali del Comune li incontrassero e il Tribunale dei minori si occupasse di loro. Erano ombre, piccole così, con le mani sporche e i vestiti laceri, prima che magistrati e assistenti sociali li costringessero ad una vita quasi normale, in famiglie affidatarie o comunità alloggio.

Una trentina di questi figli-fantasma della città, da qualche tempo, adesso ha ripreso il volo. Sfuggiti a sorveglianze neppure così strette, ad educatori che li volevano convincere che la vita in una comunità è meglio di quella sulla strada, sono stati reinghiottiti da quel mondo al quale li volevano strappare. E adesso il Tribunale dei minori ha chiesto alla polizia e ai vigili urbani di rintracciarli. Di avviare le solite indagini per scoprire che fine hanno fatto questi ragazzi approdati nel Paese, per sfuggire alla povertà di stati come Albania, Marocco, Romania e finiti sulla strada a chiedere l'elemosina e a rubare. Sovente sfruttati da connazionali adulti e senza troppi scrupoli.

Rintracciarli, hanno stabilito i giudici, è indispensabile e si vuole restituire loro una speranza di vita normale. Riuscirci, però, è un lavoro da certosini da far dubitare dei risultati.

La scomparsa da centri di accoglienza e da comunità di qualche decina di minori (ragazzi e ragazze tutti stranieri, alcuni nomadi) non stupisce più di tanto Stefano Lepri, l'assessore all'Assistenza. «Qualche caso - commenta - c'è stato. I ragazzi che vengono destinati a strutture protette, o a bassa soglia, oppure in famiglie, provengono tutti da situazioni difficili. L'amministrazione comunale, ogni anno, si occupa di centinaia di casi».

I numeri degli sforzi profusi dalla giunta e l'assessore dei minori danno ragione all'assessore. Nel '98 sono stati più di 400 i ragazzi meno di 18 anni che sono venuti a contatto con i servizi sociali. Per 144 di loro il Tribunale ha deciso di affidarli in tutela agli enti locali; 63, invece, hanno ottenuto la tutela civile; 18 sono stati affidati a parenti. Contosessantotto, invece, sono stati destinati a strutture cosiddette a «bassa soglia» (cioè gestite da associazioni di volontariato) dove viene loro garantito vitto e alloggio e gli educatori preparano per loro un percorso scolastico che i ragazzi dovrebbero seguire.

Un tipo di sistemazione molto utilizzata e che ha costretto l'amministrazione, nell'ottobre scorso, a chiedere con una certa urgenza altri 80 posti per minorenni stranieri. «Almeno un quarto dei bambini di cui ci occupiamo - puntualizza l'assessore Lepri - sono nomadi e provengono da Paesi extracomunitari. Molti di questi vengono scoperti dai nostri assistenti sociali, mentre seguono famiglie a rischio. In situazioni come queste è il Comune che segnala il tutto al Tribunale minorile. I giudici, poi, decideranno il tipo di intervento più opportuno per dare una mano a quel ragazzo».

Eppure, nonostante gli sforzi, l'impegno delle associazioni di volontariato, del Comune e della magistratura, ogni tanto qualcuno sparisce. Sceglie di tornare sulla strada, con i vecchi amici e compagni. Spesso cambiano città: diventano nuove ombre che non hanno neppure un nome e hanno mille identità differenti.

La richiesta di rintracciare i ragazzi che hanno fatto perdere le loro tracce, si porta appresso una preoccupazione: c'è qualcuno che ha interesse a far fuggire i ragazzi dai centri di accoglienza? Una risposta non c'è. Ma certamente chi li sfrutta, chi li spedisce in strada a vendere spugnette e mendicare, potrebbe anche organizzare le fughe. E non ci sarebbe da stupirsi se fosse proprio così. Il fenomeno dello sfruttamento dei minori è molto diffuso tra gli zingari, tanto che, alcuni mesi fa, lo stesso Tribunale minorile, che oggi ordina di rintracciare i fuggitivi, chiese il censimento dei bambini che vivono nei campi della città e della prima cintura.

I vigili del nucleo stranieri e nomadi ne hanno già schedati alcune centinaia. Li hanno fotografati, hanno messo su bianco le identità dei ragazzi, quelle dei loro genitori e famigliari. Lo hanno fatto per impedire che i bambini vengano venduti da un clan all'altro. I loro sguardi languidi, le mani sporche, i piedi nudi sull'asfalto, sono preziosissimi agli incroci. Intenerirsono qualsiasi cuore, anche quelli di pietra. **[l. pol.]**

IN BREVE

PIEMONTE LIGURIA VALLE D'AOSTA

Rogo nel tunnel del Bianco farina «merce pericolosa»

BRUXELLES. Margarina e farina d'ora in poi saranno considerate merci «pericolose», altamente infiammabili, come i carburanti. Compariranno nell'elenco «rosso» delle sostanze da trattare con particolare attenzione durante i trasporti. E' una delle ripercussioni sulle norme dei trasporti dovute al rogo del traforo del Monte Bianco di mercoledì 24 marzo, in cui sono morte almeno 45 persone. Il rogo del tunnel (nella foto un'immagine della tragedia) era stato causato dall'incendio di un Tir belga che trasportava in Italia 40 tonnellate di margarina, farina e oli alimentari. La farina, usata come additivo nella fabbricazione di alcune munizioni, e la margarina hanno reso incontrollabile il fuoco: la farina per le sue caratteristiche di infiammabilità e la margarina per il fumo che sprigiona.

Sassi killer, un teste riaccende il processo

ALESSANDRIA. Un teste ritratta e riapre il dibattimento al processo per i sassi killer, che prevedeva l'inizio delle arringhe di accusa e difesa. A ripensarci è stato il padrone della casa in cui Paolo Furlan ha dichiarato di aver eseguito lavori di tinteggiatura proprio il giorno del mortale lancio di sassi dal cavalcavia: il testimone dice di non essere più sicuro che le date coincidano. Mercoledì potrebbe essere riascoltato.

Spara al vicino e poi gli dà fuoco

CUNEO. Ha sparato al vicino di casa, ferendolo ad una gamba, poi gli ha cosparso il volto di benzina e gli ha dato fuoco. E' successo ieri nel Malandrè, in valle Vermenagna sopra Robilante. Erano le 4 del mattino. Martino Risso, 59 anni, pensionato, si è presentato, armato di carabina, da Albino Giordano, 52 anni, muratore. Tra i due è scoppiato l'ennesimo litigio. Poi il dramma. Giordano è ora ricoverato in prognosi riservata al San Martino di Genova.

Si trasferisce a Torino il procuratore Gumina

BIELLA. Per 15 anni è stato il magistrato di tutti, pronto ad ascoltare chiunque bussasse alla porta del suo ufficio. Ma è anche stato il procuratore che ha dovuto condurre la navicella della giustizia locale attraverso mille polemiche, dissidi con i sostituti e processi al Csm, l'ultimo dei quali lo ha convinto a chiedere il trasferimento, lui che avrebbe volentieri concluso il suo incarico in città con la pensione. Mercoledì Enrico Gumina (foto) non sarà più il capo dell'ufficio al terzo piano del tribunale. Vi era entrato per la prima volta il 10 giugno dell'84 e ora proseguirà il suo impegno a Torino, alla prima sezione di Corte d'Appello. «Sarà un lavoro più riposante - dice -. E la mia salute ne trarrà beneficio. Anche se partire è un po' morire, non c'è dubbio. La vita è fatta anche di abitudini e io, a Biella, mi sono trovato bene».

Bocciato il progetto delle «case vacanze»

SANREMO. Doccia fredda per i promotori del discusso piano che prevede la realizzazione di un villaggio turistico all'ingresso orientale della città. Il Ctu regionale ha infatti «bocciato» le case vacanze» (156 unità) previste sulla collina, giudicando eccessivo l'impatto volumetrico. Nessun problema, invece, per l'albergo e l'annesso centro di thalassoterapia. Ma se incompleto ben difficilmente l'intervento decollerà.

Antiquario con un chilo di cocaina

ASTI. Angelo Audino, 50 anni, abitante a Montafia, è stato bloccato con un chilo di cocaina (importata dalla Colombia). L'operazione è della Mobile astigiana (commissario capo Pier Paolo Fanzone), con il coordinamento della procura di Asti e della Dda di Torino. Audino, ufficialmente antiquario ma con un voluminoso dossier giudiziario, viveva in una villa bunker. E' sospettato di collegamenti con la 'ndrangheta.

Nuova, preziosa nel museo di Castellar

CUNEO. Pasqua porta novità all'«esercito della memoria» ospitato nel maniero di Castellar, il paesino della valle Bronda alle porte di Saluzzo celebre per lo storico vino Pelaverga. Il Museo del Regio esercito italiano si è arricchito di una uniforme datata 1864, appartenente a un capitano del Reggimento Cavalleggeri Guide aiutante di campo del Re. E' considerata unica nel suo genere perché di colore azzurro, quello di gala, ed è completa di colback (copricapo in pelo d'orso), bandoliera in argento con le iniziali di Vittorio Emanuele II, «sabretache» (tasca-sciabola) con ricami e croce dei Savoia. Il castello di Castellar, che oltre al museo è noto per una collezione etnografica, è aperto nei giorni festivi dalle 14 alle 18. Per visite guidate telefonare 0175-76.211 oppure 0347-210.04.51.

Decapitata dai vandali di Sestri

SESTRI LEVANTE. Ignoti vandali hanno decapitato l'altra notte la statua della «Sirenetta» di Andersen, nei giardini pubblici di via XX Settembre a Sestri Levante. Opera dello scultore sestrese Alfredo Gioventù, la statua era stata danneggiata già in passato. Questa volta i vandali hanno divelto anche il busto bronzeo della «Catalina» del Messina sistemato su un piedistallo sul lungomare delle Rimembranze.

Kosovo, i monarchici

BIELLA. Vittorio Emanuele di Savoia come mediatore nella crisi del Kosovo. Lo chiedono i monarchici piemontesi che hanno incaricato il loro segretario di porgere la richiesta all'erede al trono dell'ex cosa regnante. E così Renato Conzon, il biellese a capo della segreteria regionale della Federazione monarchica, ha scritto ieri al principe, a Ginevra, chiedendogli di tentare una missione diplomatica.

La To-Sv presa d'assalto dai pasquali

TORINO. Traffico intenso ma scorrevole sulle autostrade del Piemonte. I vacanzieri della Pasqua hanno affollato soprattutto le arterie verso il mare, la Torino-Savona e la Torino-Piacenza verso la Genova- Voltri), mentre hanno quasi disertato quelle verso la montagna, Torino-Aosta e Torino-Frejus. Sull'autostrada per Savona, il traffico è stato molto intenso con rallentamenti tra Marene e Fossano. Quella per Piacenza ha presentato code in uscita al casello di Piacenza per quasi tutto il giorno. Traffico regolare sulla Torino-Aosta, dove la chiusura del traforo del Monte Bianco ha interrotto i flussi diretti in Francia. Superiore al normale, ma più per effetto della chiusura Bianco che per l'afflusso dei vacanzieri quello registrato sull'autostrada del Frejus dove coda comunque ai caselli.

IN BREVE

Sfratto a paraplegico «Ho bisogno

Storia drammatica e crudele, quella di Franco Vespasiano, 35 anni, paraplegico a causa di un incidente. Aveva un lavoro e tanti amici, ora non gli resta che una finestra aperta sul giardino in fiore della villetta di via Brione 5 a Givoletto. Attende che l'ufficiale giudiziario lo sfratti con uno stato d'animo che solo lui può vivere. Il 27 settembre del '96, infatti, dopo la visita di un altro ufficiale giudiziario arrivato per sequestrare mobili per quattro milioni, il padre di Franco, Mario Vespasiano, 60 anni titolare della Metallurgica Givolettese, si tolse la vita impiccandosi. Due anni dopo quella tragedia, Franco divenne invalido al 100 per cento in seguito di un incidente. Da quel giorno la situazione economica della famiglia è peggiorata di giorno in giorno e la villetta di via Brione è stata venduta per saldare gli ultimi debiti. C'è già stata una prima visita dell'ufficiale giudiziario, ma l'intervento del sindaco ha fatto slittare al 6 aprile lo sfratto. «Poi cosa accadrà?» chiede Franco.

Armi e munizioni accanto al cimitero

Un piccolo arsenale, nascosto con cura e pronto per essere usato. Era sotterrato accanto al muro perimetrale del cimitero di Valperga Caluso. Due pistole semiautomatiche, un fucile, un centinaio di proiettili, 15 detonatori e una decina di metri di miccia. Tutto era avvolto in un sacco, ben oliato, e i caricatori delle armi già pronti e disposti in modo da potersene servire in pochi minuti. Il luogo del ritrovamento è una buca scavata tra il muro del cimitero di Valperga ed un albero. Un posto facile da individuare. A indirizzare i carabinieri sulla pista giusta è stata una telefonata anonima: «Andate a fare un giro al cimitero di Valperga, se cercate bene troverete qualcosa di interessante».

Malmenano i vigili per far fuggire l'

Un pattuglia di vigili in borghese è stata aggredita da un gruppo di venditori extracomunitari, ieri in via Garibaldi, intervenuti per liberare un loro connazionale fermato poco prima dopo un inseguimento. Tre cinque si sono avventati sui tre agenti, malmenandoli. Il fuggitivo è stato però arrestato poco distante da un'altra pattuglia. Si tratta diMbaye Babacar, 31 anni, senegalese.

Nella notte sulla collina di Ospedaletti: un salto di 50 metri finito contro una casa

Precipitano con l'auto dal viadotto

Gravissimi due ragazzi: erano in vacanza a Sanremo

Gian Moretti

SANREMO

Nessuna traccia di frenata. Un volo di oltre 50 metri nel buio. Poi l'auto si è impennata, si è girata su se stessa. Ha percorso ancora una trentina di metri e ha arrestato la sua folle corsa contro una scala di ferro. Una scala che ha salvato la famiglia di quattro persone che dormiva in una villetta poco più sotto. I due occupanti dell'auto entrambi di Torino, sono giovanissimi. Erano a Sanremo per trascorrere le vacanze di Pasqua. Adesso sono in fin di vita. Uno rischia la paralisi. Tutti e due sono stati sottoposti ad un delicato intervento all'ospedale di Pietra Ligure.

L'incidente alle 2,20 della notte sulla collina, fra Sanremo e Ospedaletti. Andrea Iola, 20 anni, via Vela 31, era alla guida dell'Audi del padre. Al suo fianco l'amico Filippo Carpano, 21 anni, via Napione 15, figlio di un noto avvocato civilista di Torino. Entrambi frequentano il secondo anno di Economia e commercio. Erano arrivati a Sanremo giovedì per passare la Pasqua con le famiglie. Avrebbero trascorso la festività in barca.

L'auto su cui viaggiavano i due giovani appoggiata alla scala che ha salvato la casa sottostante

Alle 2,20 stavano percorrendo la strada che collega Coldirodi a Ospedaletti. Secondo la polizia stradale andavano ad altissima velocità. Non hanno visto un tornante e con l'auto si sono infilati fra il bordo del guard-rail e il pilastro del cancello di una villa. A terra nessuna traccia di frenata. Un volo nel vuoto. Attimi terribili prima dell'impatto con il terreno. «Sono caduti sulle ruote in un campo di ginestre» racconta un vigile del fuoco. L'auto ha rimbalzato e, sfiorando le piante, ha «volato» per almeno altri metri, prima di impennarsi e «piantarsi» contro una scala di ferro. Sotto c'è la villa di Gaetano Canale. Dormiva assieme alla moglie. Nella stanza accanto i genitori. E' stato il primo a soccorrere i due ragazzi: «Erano stati sbalzati fuori dall'abitacolo, uno non sentiva più gli arti; l'altro aveva una profonda ferita alla testa».

Le autoambulanze di Sanremo soccorso e della Croce Rossa li hanno trasportati all'ospedale Borea da dove sono ripartiti subito per il più attrezzato ospedale di Pietra Ligure.

Sono gravissimi. Iole ha riportato il sospetto sfondamento del cranio; per Carpano la prognosi è tragica: lesioni alla colonna vertebrale. Rischia la paralisi. I medici hanno sottoposto a intervento chirurgico per evitargli una vita sulla sedia a rotelle.

Per rimuovere l'auto che minacciava di abbattersi sulla villetta è dovuto intervenire l'elicottero dei vigili del fuoco.

CARA SPECIALE

Ceramiche della Lenci solo per collezionisti

FASCINO di bambole e di ceramiche che hanno fatto la felicità e l'orgoglio di molte mamme e bambini di oltre 40-50 anni fa. Ecco che cos'è la produzione della Lenci, antica manifattura torinese, vanto della città.

Milva Gaeta Gallo di Alessandria ci invia la fotografia di tre oggetti della Manifattura Lenci e precisa: «Li ho ricevuti in eredità da mia madre che per tanti anni alla Lenci lavorò. Si tratta di una bella fioraia che mi ha sempre dato l'impressione della primavera e che - quando ero bambina - volevo trattare come una bambola. Sotto i piedi, c'è la scritta: "Lenci, made in Italy" e le sigle CR o SR (non riesco a capire bene). Il secondo oggetto è una scatola che ha come coperchio una chiesetta e un albero; sul retro la scritta L. - made in Italy. Infine un posacenere con una marmotta che ci osserva. Sul retro sta scritto "Lenci, made in Italy, Torino, 10-XII", più una stella. Due di essi sono un po' danneggiati e vorrei avere l'indirizzo di un restauratore. Vi unisco le fotografie per maggiore chiarezza».

Fotografie davvero belle (foste tutte così). L'architetto Massimo Meli, perito estimatore in maioliche e porcellane antiche, si dice lieto di poter l'occasione per parlare di questa manifattura torinese «che è un po' il nostro orgoglio per quanto riguarda le ceramiche del Novecento».

Qualche cenno storico è indispensabile. «La ditta nacque nel 1919 e fu subito una piccola rivoluzione: nasceva la bambola in morbido panno con il viso delicatamente dipinto a mano, eguale nella sua bellezza a quello delle bambole di bisquit, ma meno delicata. Da allora queste bambole hanno fatto compagnia a migliaia di bambini per diventare poi oggetto di culto ricercato da collezionisti.

«Nel 1928 Elena König Scavini - racconta l'architetto Massimo Meli - affiancò alla produzione di bambole, mobili e tappeti per bambini anche quella delle ceramiche, produzione che continuerà sino al 1937, quando l'azienda fu ceduta al signor Garella. Elena Scavini si circondò di grandi artisti come Gigi Chessa, Sandro Vacchetti, Felice Tosalli e Mario Sturani che daranno un'impronta artistica alla manifattura. Donnine in abiti dell'epoca, bamboline, animali, vasi, scatole con coperchio, Madonne sono alcuni tra i prodotti più interessanti, ma soprattutto la vivacità dei colori e la rappresentazione fedele dei costumi hanno caratterizzato un'epoca. Da ricordare anche artisti come Berzoini, DaMilano, Ines e Giovanni Grande, Bertetti, Porcheddu, Jacopi, Formica e tanti altri che hanno contribuito alla fortuna di questa produzione. La fabbrica Lenci ha continuato a creare oggetti in ceramica sino al 1964. Da allora però i prodotti della torinese hanno conosciuto un periodo di popolarità sino alla fine degli Anni Settanta, quando grazie a Luciano Proverbio che pubblica un libro sulla fabbrica e ai coniugi Rigano che curano alcune mostre, ritornano in auge gli oggetti usciti dalle fornaci di via Cassini, incominciano ad apparire alle aste e a raggiungere quotazioni di tutto rispetto. Vorrei ancora ricordare l'opera di Alfonso Panzetta che nel '92 pubblica tutta la produzione della Lenci».

Ed eccoci ai tre oggetti della lettrice. «La piccola fioraia fu disegnata da Sandro Vacchetti e probabilmente dipinta da Rosa Chino: prodotta prima del 1934, oggi ha un valore che si aggira intorno ai due milioni e mezzo. La scatola a forma di parallelepipedo con il coperchio sul quale è posta una chiesetta con un albero, decorata con motivi geometrici, è disegno del grande Mario Sturani, artista eclettico, riscoperto ultimamente. Il valore dell'oggetto è di circa tre milioni. Infine il posacenere è una marmotta eseguita da Felice Tosalli e dipinta da Beppe Ferdinando nell'ottobre del 1935: vale circa due milioni».

Alla signora Milva, come a tutti i lettori interessati che ne faranno richiesta, forniremo privatamente il nome di un restauratore.

SCONTO 10%
AI POSSESSORI DELLE CARTE VANTAGGI

A TORTONA
DAL 6 APRILE
AL 17 APRILE

SCONTO 10%
SUI PRODOTTI [redacted] MARCHIO IPER CONTRASSEGNATI [redacted] "CARTA VANTAGGI"

NON CI RISPARMIAMO NEL FARVI RISPARMIARE

Ecco alcuni esempi:

ALIMENTARI

Vongole veraci
al kg ~~L. 8.900~~
Sc. 25% **L. 6.600**

Fritto misto Prod. Iper
al kg ~~L. 32.800~~
Sc. 20% **L. 26.200**

Tortellini di carne Prod. Iper
al kg ~~L. 14.450~~
Sc. 15% **L. 12.250**

Lasagna al pesto Prod. Iper
al kg ~~L. 13.900~~
Sc. 25% **L. 10.400**

Salsa alle olive
al kg ~~L. 11.900~~
Sc. 20% **L. 9.500**

Focaccia tipo recco pizzata Prod. Iper
al kg ~~L. 15.900~~
Sc. 15% **L. 13.500**

Pancetta nostrana "PERNIGOTTI"
al kg ~~L. 20.300~~
Sc. 10% **L. 18.200**

Petto di pollo intero
al kg ~~L. 14.200~~
Sc. 20% **L. 11.350**

Petto di tacchino al forno Prod. Iper
al kg ~~L. 17.500~~
Sc. 20% **L. 14.000**

Pecorino Giglio fiore Sardo extra
al kg ~~L. 28.100~~
Sc. 10% **L. 25.250**

Formaggio Asiago fresco
al kg ~~L. 13.450~~
Sc. 10% **L. 12.100**

Arrosto coscia di maiale
al kg ~~L. 10.580~~
Sc. 30% **L. 7.400**

Pancetta fresca a tranci
al kg ~~L. 6.630~~
Sc. 20% **L. 5.300**

Brioches all'uva Prod. Iper
al kg ~~L. 12.980~~
Sc. 15% **L. 10.950**

Spalla a fette "BERETTA" gr 100
al kg L. 19.800
~~L. 2.650~~
Sc. 25% **L. 1.980**

Gnocchi di patate "RANA"
gr. 500 al kg L. 4.260
~~L. 2.850~~
Sc. 25% **L. 2.130**

Petto di pollo intero "AIA"
al kg ~~L. 15.980~~
Sc. 20% **L. 12.780**

Croccante amarena "ALGIDA"
gr. 350 al kg L. 12.485
~~L. 6.250~~
Sc. 30% **L. 4.370**

Trancio di Verdesca "SPEAL"
gr 800 al kg L. 9.187
~~L. 10.500~~
Sc. 30% **L. 7.350**

Formaggio idea pizza "GALBANI" gr 400 al kg L. 7.600
~~L. 4.350~~
Sc. 30% **L. 3.040**

Mozzarella di bufala "POMELLA" gr 150 al kg L. 19.800
~~L. 4.250~~
Sc. 30% **L. 2.970**

Panna cotta "STERILGARDA" gr 90x2 ■ kg L. 6.777
~~L. 1.750~~
Sc. 30% **L. 1.220**

Pomì brick "PARMALAT" conf. gr. 500 al kg. L. 1.560
~~L. 980~~
Sc. 20% **L. 780**

FINO AL 17 APRILE VINI IN TAVOLA. GENUINO ANCHE IL PREZZO.

ORARIO CONTINUATO
9.00 - 21.00
LUNEDI 14.00 - 21.00

IGIENE [redacted]

Bagno schiuma "ROBERTS NOIR" flacone ml 500
al lt L. 7.100
~~L. 4.750~~
Sc. 25% **L. 3.550**

Doccia schiuma "NEUTROMED" flacone ml. 250 al lt L. 10.400
~~L. 3.490~~
Sc. 25% **L. 2.600**

Shampoo "PERLIER" flacone ml 300 al lt L. 18.333
~~L. 6.900~~
Sc. 20% **L. 5.500**

Dentifricio "ACQUAFRESH WHITENING" conf. ml. 75
al kg L. 42.000
~~L. 3.950~~
Sc. 20% **L. 3.150**

Detergente intimo "NEUTROMED" flacone ml 250
al lt L. 11.400
~~L. 3.860~~
L. 2.850

Eau de toilette "BON BON MALIZIA" flacone ml 50
al lt L. 82.600
~~L. 5.960~~
Sc. 30% **L. 4.130**

Carbonella vegetale per barbecue kg 5 circa
~~L. 7.950~~
Sc 15% **L. 6.750**

Accendifuoco 40 cubetti
~~L. 2.150~~
Sc. 15% **L. 1.800**

Barbecue pieghevole con ruote griglia cm 60x40 mod. 620-420 "SANDRIGARDEN"
~~L. 116.900~~
Sc. 20% **L. 93.500**

Stendibiancheria in resina con alette "EXCELSA"
~~L. 30.500~~
Sc. 30% **L. 21.900**

Servizio macedonia 7 pezzi in vetro "COVETRO"
~~L. 9.900~~
Sc. 25% **L. 7.400**

Alimento per gatti crocchette kg 1,5 con scatola in latta, salute e gusto "PURINA"
~~L. 7.350~~
Sc. 10% **L. 6.600**

Macchina fotografica obiettivo zoom 35-70 mm, autofocus, mod. 900 zoom "POLAROID"
~~L. 169.900~~
Sc. 10% **L.152.900**

Bidone aspirasolidi, potenza 1150w, super accessoriato mod. Birillo "D.P.E."
~~L. 88.000~~
Sc. 10% **L. 79.900**

Minitritatutto ideale per il formaggio mod. Illico "MOULINEX"
~~L. 49.000~~
Sc. 15% **L. 41.650**

Pallone da calcio in gomma mod. Tango "MONDO"
~~L. 6.950~~
Sc. 10% **L. 6.200**

Pallone da calcio in cuoio modelli assortiti
~~L. 9.900~~
Sc. 20% **L. 7.900**

Tende da sole tinta unita ■ fantasie 140x250
~~L. 12.900~~
Sc. 15% **L. 10.900**

Tonno in olio di oliva "MARE BLU" conf. gr 80x3 ■ kg L. 11.250
~~L. 3.400~~
Sc. 20% **L. 2.700**

Baci di dama "GUERCI" sacchetto gr. 285 al kg L. 16.491
~~L. 5.900~~
Sc. 20% **L. 4.700**

Yo Yo alla nocciola "MOTTA" conf. gr 210 ■ kg L. 10.238
~~L. 2.700~~
Sc. 20% **L. 2.150**

Biancori/Ciocori x3 "MOTTA" conf. gr 86 al kg L. 15.606
~~L. 1.290~~
Sc. 20% **L. 1.030**

Dadi "LIEBIG" gusto snello x20 cubetti conf. gr 80
al kg L. 17.875
~~L. 1.790~~
Sc. 20% **L. 1.430**

Acqua minerale naturale "LAURETANA" bott. lt. 1,5
al lt L. 347
~~L. 650~~
Sc. 20% **L. [redacted]**

Birra "BAVARIA" bott. cl 66
al lt L. 1.879
~~L. 1.550~~
Sc. 20% **L. 1.240**

Vino bianco Cortese "Cantina Soc. di Tortona" bott. cl. 75
al lt L. 4.373
~~L. 4.100~~
Sc. 20% **L. 3.280**

Vino rosso Barbera Colli Tortonesi "Cantina Soc. di Tortona"
bott. cl. 75 al lt L. 4.200
~~L. 3.950~~
Sc. 20% **L. 3.150**

Succhi di frutta "SANTAL"
conf. cl. 20x3 al lt L. 3.000
~~L. 2.250~~
Sc. 20% **L. 1.800**

IGIENE [redacted]

Detersivo liquido per lavatrice "AVA" flacone lt 3 al lt L. 2.613
~~L. 9.800~~
Sc. 20% **L. 7.840**

Detergente per pavimenti "LYSOFORM" casa
flacone lt 1,5 al lt L. 2.333
~~L. 4.400~~
Sc. 20% **L. 3.500**

Asciugatutto "BOUNTY FANTASY" conf. x2 rotoli
~~L. 4.190~~
Sc. 20% **L. 3.350**

Effettuata comunicazione al Comune competente Ex Legge N. 90 ■ 19/3/90. Offerte valide dal 5/4/99 al 17/04/99. Salvo esaurimento scorte ■ eventuali errori/omissioni di stampa.

CITTÀ COMMERCIALE OASI - STRADA PROVINCIALE PER VIGUZZOLO, [redacted] - TORTONA (AL) Numero Verde 800-265219

SALE (AL)
[redacted] 211
[redacted]
0131.84108
[redacted]
DOMENICA 4 APRILE
POMERIGGIO
GIANNI SOMMO
SERA
MAGRI E [redacted]
LUNEDÌ [redacted] APRILE
[redacted]
DORIA

LA [redacted]

ALESSANDRIA
E PROVINCIA

Domenica 4 Aprile 1999 AL 35

REDAZIONE: PIAZZA LIBERTA' 15, TELEFONO 0131.445.663 / STAMPA IN: 0131.263.360
PUBBLICITA': PUBLIKOMPASS S.P.A. VIA CAVOUR, 58 - TEL. 0131.44.55.22 / FAX 0131.30.05.28

arsal
[redacted] SACCO
DAL 1915 IN [redacted]
[redacted] GALIMBERTI,44 - TEL 0131.226653
PASSOT

Poi i paracadutisti [redacted] Casale, gli aquiloni e un tour eno-religioso

Pasqua fra gli antichi mestieri

E a Pasquetta i cercatori d'oro a Silvano

Tra fiere di antichi mestieri [redacted] gare con aquiloni, [redacted] dell'o[redacted] [redacted] tour «enoreligioso», gli appuntamenti [redacted] weekend pasquale [redacted] all'insegna del ritorno alla natura.

A **Conzano**, nel Monferrato casalese, un centinaio di artigiani ha allestito botteghe per le strade, nei cortili, sotto i porticati. Allestite aree di parcheggio nella piazza di San Maurizio, negli stabilimenti Come [redacted] al maneggio «Il Castagneto» da cui partono bus navetta gratuiti, oltre che alla tenuta Rivarolo.

Durante l'orario di apertura (dalle 9,30 alle 20) saranno numerosi gli spettacoli da strada. Un'intera via [redacted] dedicata all'enogastronomia, [redacted] stand di Pro loco e produttori locali.

Sempre oggi e domani, all'aeroporto Cappa di [redacted] c'è il lancio di centinaia di paracadutisti provenienti da tutta Europa. Presente anche Turbolet, bimotore slovacco, capace di trasportare 25 parà.

A [redacted] è tradizione la «Pasquetta con i cercatori d'oro», organizzata dalla Federazione Storico-Naturalistica della Val d'Orba. Ci saranno dimostrazioni pratiche [redacted] lavaggio delle sabbie aurifere e la visita [redacted] ruderi delle Terrazze.

Nel pomeriggio, alle 15, sul greto del Piota, la «Grande cor[redacted] alla pepita»: al più abile cercatore [redacted] trofeo messo in palio dalla Cna di Valenza Po.

A **Sala**, ancora in Monferrato, viene proposta una Pasquetta tra chiesette campestri, partenza alle 10,30 dal centro sporti[redacted] e passeggiata nel verde con visita [redacted] San Francesco, San Grato [redacted] San Gregorio, [redacted] tappe in alcune cantine per assaggiare [redacted] vino nuovo. Al rientro pranzo monferrino, il tutto [redacted] 25 mila lire. Per informazioni, si può contattare Angelo Lessio (0142-486319).

Infine, a **Castellazzo**, la Pro loco organizza domani visite guidate alla chiesa romanica di Trinità da Lungi, dove si terrà una messa in mattinata. In programma anche degustazione di polenta e sugo, dolci artigianali. E alle 15 volteggeranno nel cielo gli aquiloni.

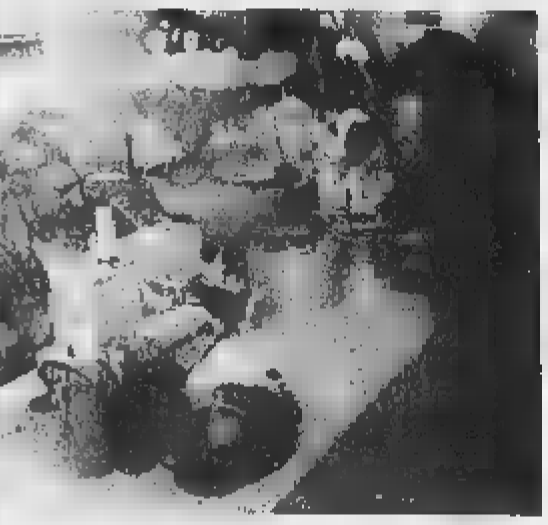

Uno stand alla fiera degli antichi mestieri di Conzano e l'atterraggio di [redacted] parà a Casale

[redacted]

Charrier non dimentica la guerra «Solidarietà verso i profughi»

Mauro Facciolo
ALESSANDRIA

E' una Pasqua singolare quella che si celebra oggi. Da una parte c'è l'atmosfera di festa, di allegria, [redacted]. Dall'altra la cappa di tensione e preoccupazione per la tragedia del Kosovo, con slanci [redacted] solidarietà che si moltiplicano ver[redacted] chi sta vivendo drammaticamente in prima persona gli effetti della guerra. E [redacted] questa particolare singolarità della Pasqua di fine millennio ha fatto riferimento durante i riti della Settimana santa anche il vescovo Fernando Charrier proponendo le sue riflessioni [redacted] fedeli. [redacted] stesso tema interverrà anche [redacted] durante [redacted] solenne celebrazione in Cattedrale. «Questa Pasqua - commenta monsignor Charrier -, per i credenti ma anche per chi non lo è, porta [redacted] un ripensamento sul proprio modo di comportarsi, sulla solidarietà che si vuole dare, sui diritti che tutti gli uomini hanno e che [redacted] vengono rispettati. C'è [redacted] sofferenza che viene dal cuore e che tocca la gente. Siamo di fronte a Cristo che cammina con i piedi nel sangue».

Il [redacted] Fernando Charrier

La Chiesa locale ha accolto l'invito del pontefice a pregare per la pace: «Nelle chiese lo si è già fatto, [redacted] ci ritroveremo anche tutti insieme alle 21 di domenica prossima - annuncia Charrier -. Cristo è il principe della pace [redacted] a lui ci rivolgiamo».

[redacted] La diocesi alessandrina si sta però anche mobilitando per aiutare i profughi del Kosovo. L'altro giorno [redacted] stato [redacted] incon[redacted] fra [redacted] vescovo, esponenti del volontariato cattolico e della Caritas. Spiega monsignor Charrier: «La Caritas chiede [redacted]ari, non materiale, [redacted] sarebbe difficile portare in Albania. L'obiettivo è di aiutare là i profughi e di aiutare anche l'Albania, che si sta dissanguando per accogliere chi arriva dal kosovo. Per quanto riguarda spazi per l'eventuale ospitalità, [redacted] abbiamo grandi spazi, ma metteremo di nuovo a disposizio[redacted], [redacted] ci verrà richiesto, i locali dell'ex dormitorio di Castellazzo».

Osterietta. Intanto, prosegue l'azione del comitato [redacted] dell'Osterietta (la sede è alla ditta Cti [redacted] via Pavia 6), che [redacted] favore delle popolazioni del Kosovo ha [redacted] una raccolta di vestiario, tende, giocattoli e alimentari [redacted] deperibili in collaborazione [redacted] la parrocchia di San Michele (dove è allestito un centro [redacted] raccolta) e con il Melchionni [redacted]up (il punto di raccolta è all'inizio di via Chen[redacted] qui non si ricevono tende).

Volontariato. In prefettura (all'ufficio relazioni [redacted] il pubblico e all'ufficio Protezione civile) [redacted] nei municipi della provincia è consul[redacted] lista completa delle organizzazioni di volontariato che si occupano della raccolta [redacted] materiale [redacted] beni [redacted] prima necessità che «verranno fatti affluire tramite le forze armate in Albania».

[redacted] Lo propone l'Associazione per la pace dalla mezzanotte di martedì alla mezzanotte di mercoledì. Chi vi partecipa, dalla propria abitazione, [redacted] invitato a versare [redacted] mila lire, per i profughi. le adesioni si ricevono allo Sportello contro la guerra (via Venezia 7, tutte [redacted] mattine dalle 8,30 [redacted] 12,30, lunedì, mercoledì e venerdì anche dalle 14,30 alle 19, tel. 0131/59781).

Sit-in. Martedì pomeriggio, in [redacted] della manifestazione «Sicuramente diversi» che si terrà al Comunale con i ministri Jervolino e Turco e con il segretario della Cgil Cofferati, Rc proporrà un sit-in [redacted] la guerra [redacted] Serbia.

[redacted] i pacifisti propongono un giorno di digiuno contro il conflitto

Dibattimento da riaprire per ascoltare il medico nella cui casa lavorò Paolo Furlan

Sassi killer, un testimone [redacted] ripensa

E fa nascere altri dubbi sull'alibi di uno degli imputati

Emma Camagna
ALESSANDRIA

[redacted] dovrà qu[redacted] certamente riaprire il dibattimento, chiuso il 23 marzo, [redacted] carico della cosidetta «banda dei [redacted] accusata dell'omicidio [redacted] Maria Letizia Berdini, uccisa da un sasso lanciato sulla A21 dal cavalcavia della Cavallosa. E potrebbe aggravarsi la posizione [redacted] Paolo Furlan, imputato con i fratelli Franco, Gabriele e Sandro, e con Loredana Vezzaro, Roberto Siringo e Paolo Bertocco.

Quale [redacted] motivo? Nei giorni [redacted]rsi Maurizio Legè, medico di Pontecurone, [redacted] presentato a Lorenza Calcagno, giudice [redacted] latere nel processo (che riprende mercoledì [redacted] la requisitoria dei pm), per fare una dichiarazione. Nell'abitazione di Legè, Paolo eseguì lavori di tinteggiatura con l'amico Nicola Chiaromonte. Il medico ha detto che, contrariamente a quanto affermò in Corte d'assise deponendo come teste, Furlan e Chiaromonte forse non andarono a tinteggiare [redacted] 27 dicembre '96, giorno della tragica sassaiola.

E' certo che Chiaromonte verso mezzogiorno ricevette [redacted] telefonata, ma poiché la circostanza non risulta dai tabulati Telecom vuol dire che quel lavoro fu fatto in altra data [redacted] Legè si è sbagliato ad attestarla al 27 dicembre.

Il giudice ha informato le parti del colloquio avuto e il pm Maurizio Laudi ha citato Legè per mercoledì. Se la Corte riterrà opportuno riascolare il teste (ed è quasi certo che ciò avvenga) è indispensabile riaprire il dibattimento, sia pure solo per il tempo necessario alla deposizione, dopo di che la causa potrà proseguire [redacted] da calendario concordato fra le parti per giungere a conclusione.

Sì [redacted] vero che Paolo Furlan andò in un'altra data a lavorare in casa del medico, si rafforza [redacted] tesi di Roberto Siringo il quale disse di aver incontrato [redacted] giovane poco dopo le 17 del 27 dicembre al Mercatone Zeta, dove lui si era recato per acquistare un cappellino. Ed è da questo centro [redacted]mmerciale - così sostiene l'accusa - che il gruppo partì poi per andare sul cavalcavia [redacted] gettare sassi.

Sul processo che fino ad oggi ha occupato 31 udienze per 150 ore durante le quali sono stati, fra l'altro, ascoltati circa cento testi, incombono molte ombre e non si può non tenere conto delle incongruenze insite nell'inchiesta che lo ha preceduto. Se ne può ricordare una: Loredana Vezzaro nell'interrogatorio reso il [redacted] gennaio '97 sostenne che la Cavallosa fu raggiunta passando dalla strada della Passalacqua, mentre per altri imputati fu percorsa la strada dei Cabannoni.

Paolo Furlan (nella foto) [redacted] imputato con i fratelli Franco, Gabriele e Sandro, e con Loredana Vezzaro, Roberto Siringo [redacted] Paolo Bertocco al processo per il delitto del cavalcavia sulla A21

IMPRONTE

COM'E' la vita della figlia unica di [redacted] notaio nell'Acqui-bene di inizio secolo? Studio, ricamo e, quando si è in età da marito, i balli dell'alta società. Ma per Clara tutto svanisce per colpa di un inciden[redacted] che le costa quattro anni bloccata su una carrozzella: la sua vita continua, ma sarà diversa. Abbandona i bei vestiti, i ricevimenti eleganti: sceglie Dio, ma a modo suo. Suora laica [redacted]lla Compagnia delle Angeline diventa manager di se stessa. Vende i suo averi (villa e cascina) e compra la Casa di Galleria Volta. S'inventa una macchina per fare le ostie (che distribuisce in molte diocesi); mette su un laboratorio di taglio e cucito per le missioni; organizza una scuola per le maestre d'asilo e una scuola materna. Lavora, studia e inizia anche a scrivere, libri di religione, ovviamente. Continuerà fino alla fine: all'inizio di marzo esce la sua ultima opera, «Il soprannaturale in Sant'Angela Merici e le sue virtù».

Clara Balduzzi dal 19 marzo riposa nel cimitero di Acqui.

* * *

LO chiamano «Bella ciao», perché canta sempre questa canzone delle mondine, rielaborata dai partigiani. Il [redacted] nome di battaglia [redacted] «Mino», quello vero Beniamino. Dopo [redacted] patatrac dell'8 settembre si diede da fare per il reclutamento e per organizzare i collegamenti tra Cln e nuclei combattenti nella zona di Viguzzolo e Tortona. L'appuntamento era quasi sempre di notte, nel piazzale della pieve romanica di Viguzzolo. Poi a piedi o in bicicletta sulle colline del Tortonese e della Val Curone. Era nella Brigata Arzani, ma alla fine non salì sul carro della vittoria, convinto di aver vissuto più una tragedia civile che un'epopea. Gli resterà solo quel canto, «Bella ciao», che ripete in paese ad ogni festa, quando c'è la banda o nasce [redacted] bambino. E gli resterà anche la pieve di cui diventa cicerone entusiasta, per turisti di un'Italia che cerca di archiviare passioni e odii della sua generazione.

Beniamino Ponta dall'11 marzo riposa nel cimitero di Viguzzolo.

SACCHI VITTORINO [redacted]
di SACCHI VITTORINO e MARCO
MATERIALI EDILI

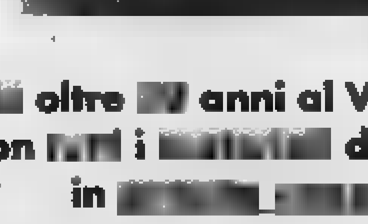

CAMINETTI EDILKAMIN in OFFERTA

[redacted] oltre [redacted] anni al Vs. servizio con [redacted] i [redacted] da costruire in [redacted]

CONSEGNA [redacted] DOMICILIO E SCARICO CON GRU

solai
laterizi
legnami da costruzione
isolanti
coperture
pvc
perlinato
porte tagliafuoco

porte blindate e per interni
sanitari
ceramiche
pietre
ferramenta
forni
tondino

RIVENDITORE
MAPEI
RDB
WEBER
EDILKAMIN
FIRST
TERMITE
POLYGLASS
Onduline
EMACO
POROTON
SEKABET

V. Galade 24 Mandrogne
tel 0131/57041 - 57674
fax 0131/579900

Nelle verdi colline di Tortona, in una prestigiosa dimora ottocentesca...

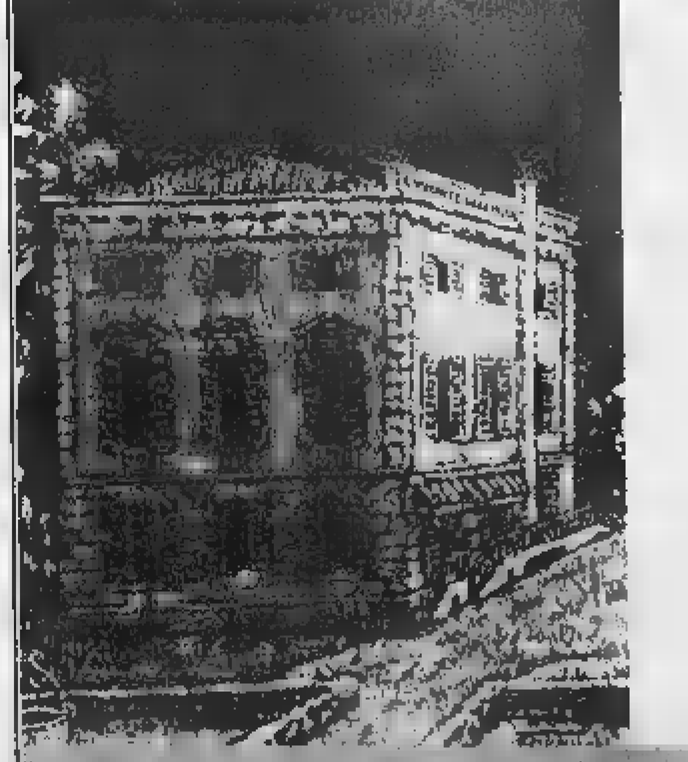

Ristorante
Villa Viola
★★★★
Specialità Pesce
Chiuso il martedì

Tortona (Alessandria) Strada Viola - Salita Davani - Tel. 0131.811462 - Fax 0131.813642

Riguardano fra l'altro produttività, organici, competenze

[redacted] comunali

ALESSANDRIA

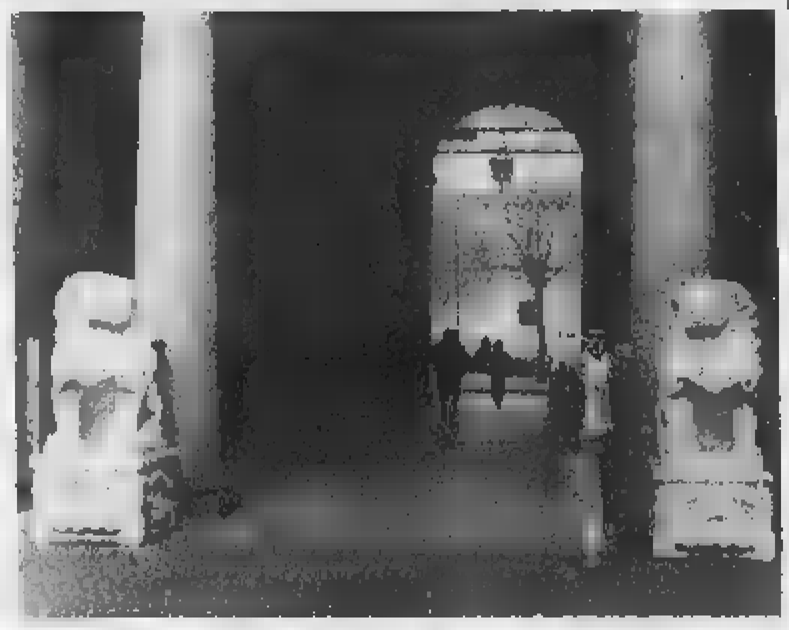

In municipio risale la tensione sindacale: le «rsu» avanzano una serie di richieste

Produttività, qualifiche, pianta organica, concorsi interni [redacted] altri ancora sono i problemi che le rsu [redacted] all'amministrazione comunale.

[redacted]. I sindacati lamentano che nella valutazione per erogare il restante 30% della produttività collettiva [redacted] dirigente si comporta a suo piacimento, creando differenza di trattamento».

[redacted]. Secondo i sindacati le assegnazioni annuali di questa qualifica d'anzianità sono ferme al 31 dicembre '[redacted]: nebuloso lo stato della procedura per il '97, nulla è stato fatto per il '98.

[redacted]. E' la vecchia pianta organica. I sindacalisti fanno notare che si [redacted] passati da 1043 unità, di cui [redacted] dirigenti, [redacted] 910 dipendenti più 27 dirigenti «con [redacted] diminuzione [redacted] 79 dipendenti [redacted] dirigenti».

Il sindacato esprime dissenso forte, parla [redacted] «fantasiosa e variegata composizione delle direzioni» [redacted] fa osservare che il risultato «è la semplice riduzione [redacted] possibili posti di lavoro».

[redacted] Un ordine di servizio del luglio '98 disciplina la rilevazione automatizzata delle presenze, ma per i sindacati [redacted] nonostante la nuova norma, «risulta abbastanza incomprensibile che in alcuni servizi i dipendenti debbano ancora firmare il foglio [redacted] entrata e [redacted].

[redacted]. «Gli [redacted]cutori amministrativi - dicono i sindacalisti - svolgono in gran parte compiti ben superiori a quelli previsti dalla qualifica: non vogliamo passaggi automatici di livello, ma la possibilità per chi ha acquisito capacità di potersele vedur [redacted].

[redacted]. Il riconoscimento può arrivare [redacted] i concorsi ma, sostengono le rsu, non devono essere fatti solo per qualche settore [redacted] poi devono avere criteri uguali per tutti.

[redacted] «Si è di fronte - dice l'assessore [redacted] Personale Domenico Saporito - anche a posizioni chiaramente politiche [redacted] non c'è neppure unità tra i sindacalisti, abbiamo così dovuto rinviare un incontro proprio per il "led"». Precisa poi che la pianta organica approvata risponde alle vere esigenze «e non ci possono accusare di non offrire posti di lavoro, ad aprile abbiamo assunto 50 persone, speriamo di [redacted] altrettante [redacted] settembre. Sui concorsi interni: ne abbiamo decisi molti, ogni dirigente è libero di organizzarli al meglio in base al proprio servizio». [f. m.]

I conventuali del grignolino: «Sarà un'altra Vinitaly»

Nel borgo vini in [redacted]

Rovereto prepara la fiera di maggio

Franco Marchiaro
ALESSANDRIA

La festa dell'anno scorso. In [redacted] Milano fu [redacted] in mostra anche una barca

Fervore di iniziative in Borgo Rovereto. Mentre il Comitato Borgo Rovereto è al lavoro per organizzare l'edizione '99 della «Festa di primavera del Borgo», i «Conventuali del grignolino», confraternita da poco costituita, ha deciso di indire il primo «Vin Al Gri» (vini insoliti nazionali Alessandria grignolino).

La «Festa del Borgo» è in programma il [redacted] e 23 maggio, nelle [redacted] giornate si terrà la fiera «Vin Al Gri». ««Alessandria - dicono i promotori - [redacted] sistematicamente ignorata [redacted] capoluogo di provincia [redacted] un territorio enologicamente vocato tra i più ricchi d'Italia, per qualità e quantità. Così [redacted] fuori dal coro...fuori da tutto».

Una situazione [redacted] cui i «conventuali» vogliono porre fine con l'associazione che oltre a valorizzare «in ogni modo possibile il grignolino del Monferrato [redacted] i produttori di tale nobilissimo vino» organizza la fiera del grignolino del Monferrato [redacted] dei vini insoliti doc, vini con nomi di fantasia aggiunti alla doc, vini anonimi «prototipali» [redacted] vini «diversi o sperimentali».

«Una fiera insolita - dicono -, certo, che vogliamo, con l'aiuto di tutti, far crescere, farla magari diventare l'antagonista del Vinitaly (scusate le fantasie)».

[redacted] impegnano i «conventuali» ed al Comitato Borgo Rovereto non [redacted] certo da meno. In uno spirito di collaborazione con i commercianti [redacted] borgo si [redacted] creando una grande mobilitazione che porterà certamente ad una riuscitissima «Festa di primavera del Borgo».

«Una festa - dicono al comitato - che non dovrà soltanto [redacted] l'occasione per dare rilievo agli aspetti commerciali e culturali del Borgo [redacted] che raccoglierà due momenti importanti di solidarietà».

Ci [redacted] infatti, in collaborazione [redacted] l'Uisp, «Bici in città», che ha lo scopo di raccogliere fondi da destinare alle associazioni «Idea» e per [redacted] lotta al [redacted] Ed [redacted] per la solidarietà verrà destinato il ricavato dalla vendita dei biglietti della «Lotteria del Borgo» che [redacted] organizzata in occasione della festa.

Quest'anno nella «Festa di primavera» sarà coinvolta la totalità del Borgo Rovereto, da via dei Martiri a via Vochieri, Guasco, Bissati e Milano sino a corso Monferrato, Migliara, Chenna, Verona. Ed ovunque torneranno le bancarelle.

Al via quattro corsi

A scuola per diventare [redacted]

ALESSANDRIA. L'importanza della formazione nell'apprendistato è fondamentale per aprire sbocchi nel mondo del lavoro, [redacted] uno dei settori che più può offrire possibilità è il meccanico. Interessanti, quindi, i quat[redacted] corsi [redacted] formazione per apprendisti meccanici che inizieranno a metà aprile presso i Centri di formazione professionale Cnos ed Enaip di Alessandria e [redacted] Ial di Casale.

Sono stati presentati all'Unione industriale che [redacted] parte, con Cgil, Cisl [redacted] Uil, dell'organi[redacted] paritetico per la formazione nell'apprendistato del [redacted] re meccanico. «Da sottolineare - [redacted] stato ricordato da funzionari dell'Unione e sindacalisti - l'attiva collaborazione tra Unione, sindacati e Centri di formazione professionale».

I corsi, articolati in 160 [redacted] complessive [redacted] lezioni in aula e [redacted] ore di stage in azienda, sono rivolti ad apprendisti (operai [redacted] impiegati tra 16 e 24 anni, sino a 26 nelle [redacted] ad obiettivo 2) assunti [redacted]so le imprese meccaniche provinciali aderenti all'Unione, e sono obbligatori.

I corsi prevedono lezioni specifiche con materie tecniche, relative alle diverse professionalità degli apprendisti, e materie comuni quali la disciplina del rapporto di lavoro, le [redacted] di sicurezza sul lavoro [redacted] l'organizzazione del lavoro in azienda. Il programma presentato [redacted] stato approvato [redacted] ministero del Lavoro. [f. m.]

A Valenza

[redacted]

VALENZA. Ha fatto ricorso al Tar per continuare a svolgere la propria attività lavorativa al mercato del sabato. E' l'ambulante Edoardo Bellavia, che da moltissimi anni era presente in [redacted] Garibaldi. Dopo la ripavimentazione del primo tratto del corso ha dapprima dovuto trasferirsi in piazza Gramsci, poi non ha più potuto tornare al posto che occupava abitualmente a causa del divieto [redacted] transito e posizionamento imposto dall'amministrazione comunale ai veicoli di portata superiore ai 35 ql. «E' stato l'unico escluso e ha dovuto sopportare grossi problemi di natura economica - spiega[redacted] all'Anva Confesercenti - per questo chiediamo al Comune di concedere una deroga temporanea al provvedimento di divieto, almeno sino al termine dei lavori di rifacimento nella "contrà granda", [redacted] da consentire al Bellavia di adottare [redacted] correttivi necessari. Si eviterebbe di lasciare aperto un contenzioso che, in caso [redacted] esito favorevole all'ambulante, porterebbe a strascichi legali». [r. c.]

Martedì a Teatro

[redacted]

[redacted] Martedì alle 15 si terrà il convegno dibattito «Sicuramente diversi», promos[redacted] dai sindacati per promuovere [redacted] riflessione e [redacted] progetto per la sicurezza della città. I sindacalisti ritengono «irresponsabile l'azione di chi fa degli immigrati i nuovi capri espiatori del senso [redacted] insicurezza che pervade [redacted] caratterizza il nostro tempo». [redacted] i responsabili del settore pubblico di Cgil, Cisl [redacted] Uil ritengono fondamentale [redacted] ruolo dei lavoratori del pubblico impiego nell'affrontare il problema. Per questo hanno convocato al Comunale, contemporaneamente al dibattito, un'assemblea dei dipendenti di Comune, Provincia e Cissaca.

«Tuttavia - è detto in una no[redacted] di Cgil, Cisl e Uil - visto che le materne e i nidi comunali riapriranno il 6 aprile stesso, abbiamo chiesto agli operatori delle scuole e dei nidi comunali di esercitare il proprio diritto di partecipazione all'assemblea contemperandolo con l'esigenza di non creare disservizi e disagi all'utenza». [m. fa.]

Per le emergenze

[redacted]

[redacted] Domani in città [redacted] di turno la farmacia Odone di via San Giacomo della Vittoria 18 (numero di telefono 0131-252246).

E' aperta dalle 9 alle 19,30, poi svolge servizio notturno sino alle 9 di martedì (a serrande abbassate per farmaci, e solamente su prescrizione medica urgente).

Negli altri Comuni le farmacie di turno svolgono anche servizio di reperibilità dietro la presentazione di ricette mediche urgenti.

Ed ecco l'elenco completo delle altre farmacie di turno domani nei centri zona.

ACQUI [redacted] Caponnetto, cor[redacted] Bagni 65 (tel. 0144-322556).
[redacted] del Valentino, in corso Valentino 62 (0142-452617).
NOVI LIGURE: Giara, via Girardengo 13 (0143-2017).
TORTONA: Centrale, via Emilia 163 (0142-861403).
[redacted] Bellingeri, corso Garibaldi 86 (0131-943356). [r. al.]

Le classifiche del referendum fra gli studenti de La Stampa e Radio Cosmo-Gamma

Sorprese «pasquali» [redacted] Jurassic School

Fra i votanti nuovo sorpasso di Federica su Davide

S[redacted] di Pasqua nelle classifiche di Jurassic School VI - Vota un amico, vinci un tesoro. Fra i votanti Federica Bocedi (Galilei) ha raggiunto quota 195 tagliandi, sorpassando di nuovo Davide Solari (Volta) fermo a 169. Al terzo po[redacted] si insedia Paolo Palmeto (Ateneo) con 142 [redacted] al quarto Chiara Tolomei (Saluzzo) con 126; scavalcano Valentina Pippo (Nervi) e Francesca Bortolotti (Pavese) ferme a 100. Dietro a loro rinviene anche Martina Taverna (Galilei) con 93. Fra i votati continua la sfida al vertice tra Claudia Cutaia (Galilei), che da 198 passa a 261 tagliandi, [redacted] Serena Albertazzi (Saluzzo) da 174 a 226. Resta ferma a 169, ma mantiene il [redacted] posto Valentina Sabatino (Vinci), si fa sotto però Valeria Minelle (Galilei) che [redacted] a 142 e scavalca Manuela Del Ben (Fermi) sempre [redacted] quota 100.

[redacted] A Jurassic On The Air venerdì pomeriggio - sulle onde di Radio Cosmo e Gamma, [redacted] Simone Dj - puntata dedicata, come prevedibile, alla giornata dell'Arte e della Creatività che s'è tenuta mercoledì al rione Orti e a visto a tratti la presenza anche di 2-3 mila ragazzi. Dalle interviste [redacted] Chiara, Serena, Fabio è emersa soddisfazione per l'appuntamento (fra i complessi molto apprezzati gli «Interno 17» e i «Persiana Jones»), [redacted] serata in discoteca un po' deludente e una promessa: rifare il tutto l'anno prossimo, magari cambiando posto. Una giornata di «casino» proprio vicino a una ca[redacted] riposo non è il massimo e anche fra gli abitanti del quartiere non tutti hanno apprezzato. Ah, dimenticavamo, in radio per gli «spetegulez» c'era Simona, del Nervi, con il giornalino «Ar[redacted]

[redacted] Occorre compilare il tagliando e recapitarlo [redacted] libraccio» via Milano 32 - 15100 Alessandria. In gara giovani fra i 14 e i [redacted] anni. Primo premio: 8 giorni a New York in hotel di prima categoria; ai secondi, [redacted] giorni ai Tropici. Sono offerte di Passalacqua, Happy Tour, Sassone, sponsor [redacted] Cassa di risparmio [redacted] Alessandria [redacted] Libraccio.

LETTERE [redacted]

Il Ccd [redacted] presenta in modo autonomo

In vista delle prossime elezioni comunali del 13 giugno 1999, il Ccd (Centro cristiani democratici) si presenta in forma evidente, ufficiale e seguendo la linea nazionale di centro destra, nell'ambito del Polo delle [redacted]bertà. Nelle precedenti elezioni amministrative, il nostro partito non era apparso ufficialmente, ma inserito negli altri partiti del Polo. Ciò era dovuto alla continua evoluzione politica del momento. In seguito il Ccd, si è dato [redacted] e valida struttura su tutto il territorio nazionale, aumentando notevolmente gli aderenti. E' proprio di questi giorni l'adesione di una grande organizzazione nazionale sindacale di lavoratori autonomi, denominata Cidec (Confederazione italiana degli esercenti [redacted] commercianti delle attività del terziario, del turismo e dei servizi) che conta in Italia oltre 250.000 associati.

Anche [redacted] Casale si è ormai consolidata una valida [redacted] dinamica struttura. Per tutto questo non abbiamo accettato [redacted] partecipare a liste civiche, [redacted] abbiamo voluto presentarci [redacted] la nostra identità reale e con il nostro simbolo per dire alla gente che ci vogliamo muovere [redacted] una proiezione futura, costante, seria e costruttiva.

Non siamo alla caccia di [redacted] successo provvisorio, ma siamo pronti a lavorare e ad esporci in prima persona in modo costante, proiettati al futuro, [redacted] programmi a breve, medio [redacted] lungo termine [redacted] quindi soggetti alle valutazioni degli elettori.

Presenteremo una lista formata da persone impegnate nei vari settori della vita sociale [redacted] fine di recepire, le necessità della nostra città.

Alda Grassi
Circolo Territoriale Ccd
Alessandria

Le lettere vanno fatte p[redacted] alla redazione de «La Stampa», piazza Libertà 15, [redacted] Alessandria (fax 0131/23.25.08). Preghiamo i lettori di [redacted] sintetici e preferibilmente inviare testi dattiloscritti. Le lettere prive di firma leggibile, indirizzo [redacted] recapito telefonico non saranno pubblicate.

NUMERI [redacted]

AUTOAMBULANZE

Alessandria: Cri 0131 252.242; Cr. [redacted] 0131 252.255. **Acqui:** Cri 0144 322.300; Cr. Bianca 0144 323.333. **Arquata S.:** Cr. Verde 0143 636.43[redacted]. [redacted]**saluzzo:** Cr. Verde 0143 489.877. **Bassignana:** Avis 0131 926.641. **Bosco Marengo:** Asap 0131 270.027. [redacted] **la L.:** Cri 0143 67.300. **Cassine:** [redacted] 0144 714.433. [redacted] Cri 0142 452.258; Cr. Verde 0142 453.310; Misericordia 0142 781.010. **Castellazzo B.:** Asap [redacted]. [redacted] **S.:** [redacted] 0131 [redacted] Cri 0142 [redacted]. [redacted] Verde 0131 791.618/7. **Gavi:** Cri 0143 [redacted]. **Murisengo:** Cr. Verde 0141 993[redacted]. **Novi:** Cri 0143 20.20. **Ovada:** Cr. Verde 0143 [redacted]. [redacted] Cri 0142 [illegible]. **Ponzano:** Cri 0141 927.317. **Ponzone:** Cri 0144 322.300. **S. Salvatore:** Cri 0131 233.050. **S. Sebastiano C.:** Cri 0131 786.666. [redacted] **B.:** Cri 0143 65.176. **Stazzano:** Cr. Verde 0143 [redacted]. [redacted] 0131 811.333; [redacted] 0131 811.247. [redacted] Avis 0131 [redacted]. **Vignale:** Cri 0142 [redacted] **Vignole:** Cri 0143 [redacted]. [redacted] Cr. Verde 0131 83.177. **Voghera:** Cri [redacted]

[redacted] TURNO

Oggi ad **Alessandria** è di turno la farmacia Scevola, p. Libertà 20 (0131 254.272), aperta dalle 8 alle 12,30 e dalle 15,30 alle 19,30. Per farmaci e ossigeno, su prescrizione medica urgente, svolge [redacted] a [redacted] abbassate dalle 12,30 alle 15,30 e dalle 19,30 alle 8 del giorno successivo.

Negli altri comuni le farmacie di turno svolgono anche servizio di reperibilità, dietro [redacted] presentazione di ricette mediche urgenti.

Acqui: Albertini, c. [redacted] 70 (0144 322.630).
Casale: Botto, v. Adam 38 (0142 561.261).
Novi: Valletta, v. Garibaldi 1 (0143 23.31).
Ovada: Gardelli, c. [redacted] 303 (0143 80.224).
[redacted] Centrale, v. Emilia [redacted] (0131 861.403).
Valenza: Bellingeri, c. Garibaldi 86 (0131 943.356).

PRONTO SOCCORSO

[redacted] 0131 206.537 e, infantile, 0131 207.224; **Acqui:** [redacted] 777.211; **Casale:** [redacted] 434.225; [redacted] 0143 322.211; **Ovada:** 0143 82.61; **Tortona:** 0131 865.227; **Valenza:** 0131 959.111.

GUARDIA MEDICA

Alessandria: 0131 265.000; **Acqui:** 0144 57.775; **Casale:** 0142 434.334; **Castellazzo B.:** 0131 270.027; **Castelnuovo S.:** 0131 856.783; **Cerrina:** 0142 [illegible]; [redacted]: 0131 791.618/7; **Gavi:** 0143 642.551; **Novi:** 0143 33.21; **Ovada:** 0143 81.777; **S.** [redacted] **C.:** 0131 786.209; **Serravalle S.:** 0143 636.129; **T**[redacted] 0131 868.863; **Valenza:** 0131 959.111.

STATO [redacted]

[redacted]

NATI. Alessio Cammisa, [redacted] Coppola, Jessica Fanali, Francesco Grattarola.

[redacted] Vincenzo Lo Gioco, artigiano, con Flavia Fiorenti[redacted] erborista.

MORTI. Carlo Benazzo, Maria Aprile, [redacted] Ravera, Ada Parodi, Giuditta Boido, Serafino Galiesio, Catterina Giacobbe, Francesca [redacted]. [g. l. f.]

ATTIVITA' [redacted]**ATIVA**

● Sarà intitolata ai Cavalieri di Vittorio Veneto la [redacted] piazza di **Morano** attrezzata che il Comune [redacted] realizzato vicino all' ufficio postale. La deci[redacted] presa in questi giorni dal Consiglio comunale su indicazione della famiglia che aveva donato il terreno. [r. sa.]

● Loredano Artioli [redacted] il [redacted] segretario della [redacted] caccia, mandamento [redacted] Sarà coadiuvato dal vice Walter Zanutto e da Giuseppe De Cicco. I consiglieri [redacted] sono stati [redacted]: Piero Badan, Salvatore Barbagallo, Lorenzo Battistella, Adriano Guerci, Gino Mandirola, Gianni e Mario Mangolini, Claudio Ottone, Luigi Rampazzo, Ugo Zacchero. [r. c.]

● Partono in settimana i lavori di sistemazione di via Monte di Pietà a Novi. Riguardano un tratto di strada di 350 metri. [m. pu.]

DA NON PERDERE

Castello di [redacted]

Visita alle cantine

Pasqua [redacted] Pasquetta al castello di Lignano a Frassinello dove è possibile visitare le cantine e degustare i vini prodotti dall'azienda (alcuni premiati con il Torchio d'oro. [s. m.]

[redacted]

Il pane come nell'800

Per Pasquetta alle cascine «Annibalini» di Mirabello si tornerà ad accendere il forno a legna dell'800 per cuocere il pane. L'iniziativa [redacted] curata dal panettiere Renzo Castellaro. [r. sa.]

[redacted]

Apertura della cappella

Oggi e domani [redacted] 15 alle 18 è aperta ai visitatori la cappella del Paradiso al Sacro Monte. Biglietto d'ingresso [redacted] 2 mila, ridotto a 1 mille lire. [r. sa.]

[redacted]

Addamiano [redacted] Melonisky

Oggi e domani alla Misericordia, in piazza Baronino, a Casale ultimi giorni d'apertura della mostra Colours con le opere di Natale Addamiano [redacted] Melonisky da Villacidro. Si può visitare dalle 10,30 alle 12,30 e dalle 16 alle 19,30. [r. sa.]

[redacted]

Apertura oggi e domani

Il Museo civico, di Casale [redacted] aperto oggi [redacted] domani dalle 10,30 alle 13 [redacted] dalle 16 alle 18,30. Con biglietto d'ingresso a 5 mila lire si possono visitare museo, gipsoteca e la [redacted] archeologica «In riva al fiume Eridano». [r. sa.]

[redacted]

Espone Laura Rossi

Oggi e domani alla tenuta la Tenaglia di Casale [redacted]lle 15 alle 18,30 [redacted] dell'artista casalese Laura Rossi. [r. sa.]

[redacted]

Convegno sul lavoro

Martedì mattina alle 10 all'Unione Industriale di Alessandria convegno su «Lavoro straordinario, la nuova normativa». [r. ec.]

Serravalle: il finanziamento dovrebbe servire a portare via i rifiuti tossici

Ecolibarna, riparte la bonifica

Il ministro sta per stanziare dieci miliardi

Massimo Putzu
SERRAVALLE

Dieci miliardi per il completamento della bonifica dell'ex Ecolibarna. Il nuovo finanziamento per disinnescare una delle bombe ecologiche di maggior potenza nell'Alessandrino, è alla firma del ministro. «Potrebbero volerci da uno a sei mesi per l'attivazione dei fondi e per l'avvio del intervento - spiega Giuseppe Puccio dell'ufficio Ambiente della Provincia - dipenderà anche dalla concomitanza con altre emergenze».

La Provincia di Alessandria aveva inoltrato la richiesta di ulteriori finanziamenti per terl'opera di bonifica relativamente all'ormai discarica di sud est. «Avevamo puntato - spiega l'assessore all'Ambiente, Ennio Negri - per sollecitarne l'approvazione, sulla pericolosità di tale presenza ridosso di pozzi che servono gli acquedotti della zona. Il rischio di un inquinamento come arma per indurre rapidamente lo Stato a investire altro denaro e completare l'opera di bonifica».

I rifiuti tossico nocici esistenti in questa porzione di terreno, i nuovi fondi in arrivo, dovrebbero venir rimossi e portati via da Serravalle. Come hanno sempre chiesto la stessa Provincia ed il Comune di Serravalle che non gradiscono la soluzione di un mantenimento in loco delle scorie in sorta sarcofago. «L'arrivo del finanziamento - commenta il sindaco di Serravalle Antonio Molinari - concluderebbe anni di battaglie per ottenere l'intera bonifica dall'area».

Inoltre la Provincia operando, in collaborazione con l'Arpa, un monitoraggio dei pozzi idrici della zona ed ha attuato rilevamento fotogrammetrico sulle aree immediatamente esterne all'ex Ecolibarna: l'obiettivo è di individuare nuovi siti possibili di inquinamento sui quali ci sia necessità di intervenire.

Intanto prosegue l'indagine avviata lo scorso gennaio sul presunto ritrovamento di nuovi fonti inquinamento all'interno dell'Ecolibarna. La Castalia, società incaricata della bonifica, attraverso un'ampia documentazione anche fotografica, sostiene che eventuali veleni erano pre-esistenti al suo intervento e che il problema semmai è quello di riprendere al più presto la decontaminazione, lasciata a metà per mancanza di fondi del ministero. I vigili urbani di Serravalle, incaricati delle indagini dal sostituto procuratore di Alessandria, Bertolotto, hanno esaurito il loro compito consegnando al magistrato un dossier. E' stato nominato un perito. Come è emerso anche durante la missione Rai «Ambiente Italia», secondo l'accusa nell'ex Ecolibarna sarebbero state rinvenute circa 10 tonnellate di legname sospetto: mercoledì è previsto un campionamento per accertare se è contaminato.

L'ex fabbrica Ecolibarna di Serravalle: un'immagine dei lavori di bonifica nel '95. Ma molto resta ancora da fare

Libarna: in preparazione una cartina dell'Italia antica con riferimenti a Serravalle

Riaperti gli scavi della città romana

Dopo lo stop invernale tornano le visite libere e guidate

SERRAVALLE

Sono stati riaperti gli scavi di Libarna. Dopo la chiusura nel periodo invernale il sito archeologico è nuovo visitabile dal pubblico grazie alla convenzione fra il Comune di Serravalle e l'associazione Itinerdi Torino che effettua visite didattiche all'area. La sorveglianza è invece garantita dagli ex militari dell'Associazione nazionale Carabinieri in congedo, sezione di Novi Ligure. E' questo il secondo periodo di riapertura al pubblico degli dopo quello cominciato ad ottobre e concluso a dicembre dello scorso anno, che seguiva un black out di visite durato per circa due e mezzo.

«Rispetto alla precedente fase - spiegano in Comune a Serravalle - sono state adottate alcune modifiche: tutte migliorano e ampliano il E' stato aggiunto un giorno disponibile per le visite su prenotazione.

Adesso gli scavi di Libarna sono visitabili dietro richiesta all'Associazione Itineraria di Torino anche al giovedì, oltre ad esserlo sempre al venerdì e al sabato. La domenica Libarna è nuovamente fruibile al pubblico liberamente, (non occorre la prenotazione). E' però cambiato l'orario, non più al mattino ma al pomeriggio, dalle 14 alle 17. Alla domenica il biglietto d'ingresso è rimasto invariato: costa 10 mila lire. Per le visite in gruppo su prenotazione, fino ad un massimo di 25 persone, la spesa indicata è di 150 mila lire. Alla domenica, il Comune anticipa tale somma ad Itineraria, accollandosi così l'onere della differenza, nel caso il sito sia visitato da un numero di persone inferiore a 25.

Il Comune sta predisponendo una serie di iniziative per la valorizzazioe e la promozione di Libarna. Una è già stata realizzata l'allestimento di uno stand sull'area archeologica serravallese ad Expovacanze, dal 17 al 21 marzo a Torino. Fra breve verrà stampato un depliant, previsto in 10 mila copie, da distribuire.

C'è anche in preparazione una cartina dell'Italia antica che comprenderà una «finestra» su Libarna composta da una dozzina di foto. «Subito dopo le vacanze pasquali si terrà una serie di incontri il funzionario dottor Carcione della Provincia di Alessandria - concludono dal Comune - per la realizzazione di programmi comuni in merito alla valorizzazione di posti di interesse turistico esistenti nell'Alessandrino».

Gli scavi archeologici di Libarna sono stati riaperti dopo la chiusura invernale

In Lomellina, il corpo celeste è finito in un campo: sarà studiato

Allieva del «Cellini» testimone della caduta di una meteorite

Claudio
OLEVANO

Erano le 7 del mattino e Paola Paesante, 16 anni, stava percorrendo strada San Barnaba per recarsi alla stazione a prendere il treno per Valenza, dove studia all'istituto orafo «Cellini». Improvvisamente la penombra dell'alba è squarciata da un bagliore. «Sembrava una palla di fuoco - ricorda Paola - che ha attraversato il cielo Ovest ad Est, sopra i tetti, e ha concluso la traiettoria nei pressi della cascina Melegnana. Di primo acchito ho pensato a una meteorite».

La giovane ha riferito lo strano avvistamento ai compagni di scuola e poi agli amici del paese, ma nessuno l'ha presa sul serio e anzi qualcuno le ha scherzosamente dato visionaria. Invece sembra proprio che fosse un oggetto celeste quello caduto una mattina della seconda settimana di nei pressi di Olevano, piccolo centro lomellino alle porte di Mortara. Una decina di giorni più tardi, il 21, un trattorista che lavorava proprio nei pressi della cascina Melegnana ha notato in campo una strana pietra frastagliata, scura, di forma irregolare, delle dimensioni di 43 centimetri per e del peso di 13 chili.

L'uomo, Maurizio Lazzari, l'ha portata con sé e l'ha anche spaccata a metà per fosse fatta all'interno, scoprendo che era di roccia vetrificata. Poi l'ha lasciata in un angolo del cortile, dove è rimasta fino all'altro giorno, quando il proprietario del terreno, Pierluigi Sartori, ha saputo del ritrovamento e ne ha parlato al bar. Ha scoperto così che una ragazza aveva una palla di fuoco in cielo e ha concluso che doveva una meteorite. Così ha avvisato i carabinieri, che hanno girato la segnalazione alla prefettura e ai vigili del fuoco. E' scattato l'allarme: è arrivato l'ingegner Salvadorelio Marotta, comandante provinciale dei vigili del fuoco, con una squadra per i rilevamenti radiometrici. La pietra però non è radioattiva.

Ora l'istituto di Geologia dell'università di Pavia è stato incaricato analizzarne un campione per stabilire origine e composizione esatta. Nel frattempo il reperto, sotto sequestro, è custodito in municipio.

Paola Paesante (nella foto) stava percorrendo a Olevano strada S. Barnaba per recarsi stazione a prendere il treno per Valenza, dove studia all'istituto orafo «Cellini». All'improvviso un bagliore ha il cielo

IN BREVE

Motociclista cade e si ferisce curva della morte sull'A7

Un centauro si è schiantato nella curva della morte, sulla A7, in direzione Genova, tre chilometri dopo il casello di Serravalle. Ieri verso le 16, Francesco Donato, 33 anni, di Mede, in sella alla sua motocicletta è scivolato sull'asfalto ed è caduto. E' stato soccorso prima dai militi della croce rossa di Serravalle e poi con l'elisoccorso è stato trasportato all'ospedale di Alessandria. Ha riportato la frattura della tibia ed un lieve trauma cranico. [m. pu.]

In auto contro un albero rischia il volo nella scarpata

Perde il controllo dell'auto e finisce contro un albero, rischiando di fare un volo di alcuni metri. La casalese Maria Quaglino, 51 anni, via Matteotti 2, a bordo della sua Nissan Primera, ieri alle 9,50, imboccato viale Ragazzi '(porta alla stazione) ha perso il controllo: l'albero e la siepe hanno impedito che la vettura si ribaltasse nella strada sottostante. Lievi le ferite. [r. sa.]

Inciampa nel ponteggio e si ferisce al naso

Intervento del 118 ieri mattina ad Occimiano, sulla strada che porta a Borgo San Martino, per soccorrere un ragazzo 17 anni, C. T., che è inciampato mentre spostava un ponteggio con le ruote, urtando violenza il naso. E' intevenuta un'ambulanza. All'ospedale è stato medicato e dimesso. [r. sa.]

Falliti la «Linea blu» e il socio responsabile

Il Tribunale ha dichiarato il fallimento della «Linea blu» sas, ditta impegnata nel settore merceologico-tessile e del socio responsabile Giampaolo Majocchi, 75 anni, di Casale, via Giovanni XXIII 17, con sede legale in via Mameli 40/A. Giudice delegato Alberto Viti, curatore fallimentare Maria Luisa Cutrera. L'esame dello stato passivo si terrà il 3 maggio. [r. sa.]

per lavori dal 21 la da per Vignole

Dalle 8,30 di mercoledì alle 18 del 21 aprile, nei giorni feriali dalle 8,30 alle 16, transito vietato sulla provinciale 143 Serravalle -Vignole, per lavori del dei binari della linea ferroviaria alla spalla sinistra del ponte sullo Scrivia. Deviazioni sulla statale dei Giovi. [m. pu.]

Schieramenti verso il voto per il Comune

Tortona, si presentano anche due liste civiche

Capeggiate da Zanardi e Valsorda Intanto riapparsi in città i socialisti

Ettore Piraccini
TORTONA

Le grandi manovre per le elezioni amministrative di giugno già da tempo avviate: i vari raggruppamenti politici stanno affilando le armi, cercando di definire le liste dei candidati. Il centro-destra ha bruciato tutti sui tempi presentando 15 giorni fa il proprio candidato a sindaco: Giuseppe Bonavoglia ha l'appoggio di Forza Italia, di Alleanza Nazionale e del Ccd. Forza Italia avrà come capolista Pier Paolo Cortesi, che è stato per quattro anni il leader della minoranza consiliare, guadagnando molti consensi. An non ha ancora deciso: è probabile che ripresenti Andrea Carniglia, ma forse riuscirà a convincere personaggio di grosso calibro come Fausto Balduzzi, che ha un largo seguito. La lista del Ccd sarà capeggiata da Mauro Sala.

Anche il candidato sindaco espresso dal centro-sinistra è già noto e sarà ufficialmente presentato nei prossimi giorni. Si tratta di Gianfranco Semino, attuale vice-sindaco ed assessore all'urbanistica, appoggiato da Ds, Ppi, forse anche da Rc e dai Comunisti italiani.

Sicuramente sarà sostenuto dai socialisti: nei giorni scorsi hanno «rifondato» la sezione cittadina, che per adesso ha ancora una sede itinerante, ma che avrebbe già raccolto adesioni. Coordinatore è Giorgio Battistotti e tra i nomi di spicdi i due attuali consiglieri comunali Delio Barbieri e Poorio, mentre hanno dato la loro adesione personaggi «storici» del socialismo tortonese. Sarà presentata forse con lista unica ma due simboli.

Capolista di Ds sarà sicuramente Marco Balossino, che alla carica di primo cittadino ha già da tempo rinunciato e cercherà di «tirare la volata» a Semino. La Lega Nord presenterà con tutta probabilità una propria lista, appoggiando la candidatura di Rossano Boldi (o forse di Gianfranco Bellingeri, attuale consigliere regionale); Antonio Zanardi, uno degli esponenti tortonesi più in vista della Lega (è presidente del Consiglio comunale) probabilmente sarà capo di lista civica.

Lista civica anche per Luigino Valsorda che - a capo di Fiandò in ballottaggio Balossino quattro anni fa. Polemiche interne lo allontanarono dal movimento berlusconiano: ora si candida per un centro in grado di congulare uno schieramento di forze, che conta nomi prestigio.

Antonio Zanardi

Fi a Valenza

La rabbia di Rc «ridimensionata»

VALENZA

Neppure la Pasqua placa la polemica tra i partiti, combattuta a suon di comunicati. «In ogni - puntualizza Rc - l'importanza delle cose discusse per la vita della città non può oscurare l'incubo della guerra nei Balcani». Come monito contro la guerra, il presidente del Consiglio comunale Eraldo Benvenuti e i consiglieri Luca Malvicini e Massimo Pastore, hanno partecipato all'ultima riunione col lutto al braccio.

Non c'è pace, invece, in ambito cittadino, dove la situazione è rovente. Rifondazione dice di aver votato a favore dell'emendamento al bilancio proposto dai popolari - sgravio del 15% sulla tassa rifiuti - stante fosse un evidente grimaldello per consentire ai popolari «stessi d'imbarcarsi in maggioranza». Il documento prosegue analizzando l'atteggiamento dei ds, che «hanno commesso gravissima scorrettezza politica contrattando l'ingresso dei popolari in maggioranza senza consultarci. Hanno di fatto proseguito nell'opera di disfacimento di questa maggioranza. Una responsabilità gravissima che condividono con il sindaco e che renderà più difficili i rapporti a sinistra».

E ancora: «Non conosciamo i termini dell'accordo ds-ppi, ma constatiamo come ds e sindaco abbiano alacremente operato per ridimensionare la forza politica del nostro partito. Una tecnica suicida perché il centrosinistra, senza Rc, non ha né la forza numerica né la forza politica per vincere in città». [r. c.]

Azienda moderamente organizzata con marchio leader nel luogo cerca selezionatori

Formazione 3 settimane retribuite e spesate. Zona operativa Alessandria e Provincia. Inquadramento previsto assunzione qualifica impiegato viaggiatore, diaria, premi, incentivi. Auto dopo il periodo utile al raggiungimento budget.
Inviare curriculum C.P. 108 21100 Varese,
oppure fax 0332 893799, o telefonare 0332 893683

Ristorante con menù tipico

A7 - Uscita Casello Tortona Km. 2 a destra S.S. 35 dei Giovi direzione Serravalle Km. 3 a sinistra per Mombisaggio - Km. 2 a sinistra per Torre dei Calderai

In cantina stuzzicheria e musica dal vivo

La Certosa di Torre Calderai

Via Sanquirico, 1
Loc. Torre Calderai Mombisaggio
15057 Tortona (AL)
0131

Il Consiglio provinciale della Coldiretti ha lanciato un grido d'allarme

Assicurazioni, un tacito patto?

Aumento «sospetto» di franchigie e tariffe

ALESSANDRIA

Le compagnie assicuratrici, in forma insolitamente uniforme, non hanno tuttora avviato la campagna 1999 per l'assicurazione delle imprese agricole contro le calamità naturali.

In merito al [illegible] avvio di questa campagna, la cui importanza per l'agricoltura è superfluo sottolineare, i vertici della Coldiretti di Alessandria hanno manifestato notevole preoccupazione. Al punto che la questione è stata discussa a lungo e con toni preoccupati nell'ultima seduta del Consiglio provinciale.

«In molte zone d'Italia - ha detto l'avvocato Giovanni Peverati, presidente del Consorzio Antigrandine e consigliere della Coldiretti - si registrano ritardi nella stipulazione dei contratti e un serio innalzamento generale delle franchigie».

«Inoltre - aggiunge - le compagnie si rifiutano di stipulare assicurazioni contro brina e gelo, aumentano in modo sproporzionato le tariffe e rifiutano di accettare la raccolta diretta delle polizze da parte dei consorzi di difesa, un'operazione che l'anno scorso aveva fatto risparmiare in modo consistente i coltivatori».

Poiché, come detto, è verificarsi di tali comportamenti è stato riscontrato contemporaneamente in numerose zone dello Stivale, prescindendo dagli andamenti climatici registrati l'anno scorso, [illegible] da pensare che si sia creato una sorta di «cartello» fra le compagnie assicuratrici, volto a limitare la libera concorrenza del mercato assicurativo.

«Nel periodo che va dal [illegible] al 1998 - dice ancora Peverati - i dati in nostro possesso evidenziano un rapporto fra sinistri e premi favorevole per le compagnie, da cui si deduce che in tale periodo il tempo la somma pagata dagli agricoltori per pulare le polizze assicurativo sia stata maggiore di quella versata per i risarcimenti. E anche se, specie nell'ultimo anno, in talune province tale rapporto è stato sfavorevole, non appaiono giustificabili gli aumenti sproporzionati delle tariffe, generalizzati su tutto il territorio nazionale, a cui [illegible]. Evidentemente non si tiene conto dei risultati positivi fatti registrare ampiamente in passato dal ramo grandine agricolo».

Un'identica preoccupazione è trapelata dalle parole del presidente Masino e del direttore Torchio, oltre che dai componenti del consiglio.

La Confederazione nazionale ha già lanciato l'allarme a tutti i livelli e [illegible] si esclude che presto possano venire intraprese azioni a livello sindacale, per proteggere i coltivatori da questo presunto «oligopolio» assicurativo.

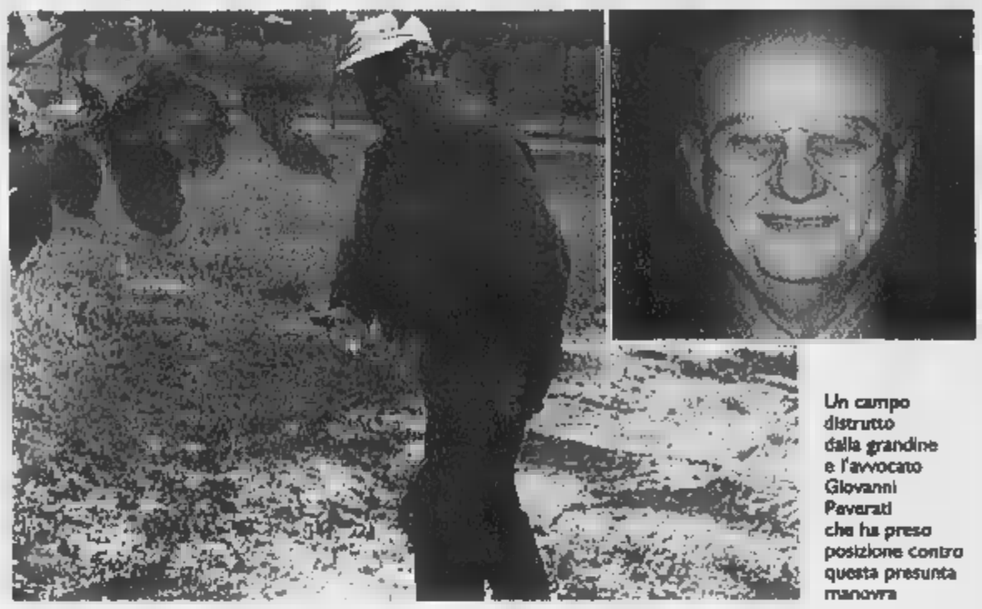

Un campo distrutto dalla grandine e l'avvocato Giovanni Peverati che ha preso posizione contro questa presunta manovra

L'Aspropat: «Produttori e industriali attorno ad [illegible] tavolo»

Lanciata la sfida del 2000 per le patate del Piemonte

SALUZZO

Nel Castello Rosso di Costigliole di Saluzzo - alla presenza di personalità e di operatori di settore, quali il presidente della Regione, Enzo Ghigo, l'assessore regionale all'agricoltura, Giovanni Bodo, i consiglieri regionali, Lido [illegible] e Agostino Gatti, il sindaco di Costigliole, Anna Barra e i direttori della Coldiretti di Alessandria e Cuneo, Torchio e Cantamessa - è [illegible] presentato un opuscolo, realizz[illegible] dall'Aspropat, l'[illegible]ciazione che riunisce i produttori di patate del Piemonte.

Con questa realizzazione l'Aspropat vuole elevare il tubero, considerato tradizionalmente come un frutto povero della terra, a prezioso prodotto di cucina dalle infinite utilizzazioni, non sempre [illegible].

La serata è [illegible] animata da Paolo Massobrio ed è stata tenuta a battesimo da Rafael Pascual e Alain Roca, giocatori della Alpitour di Cuneo. Ai partecipanti è stata servita una cena a base di patate, dall'antipasto al dolce: un modo senz'altro originale per mettere in risalto [illegible] questo tubero si possa adattare a qualsiasi portata.

Nel manuale redatto da Aspropat si scopre la storia della patata, dapprima utilizzata solo [illegible] fiore ornamentale e solo successivamente apprezzata per i [illegible] usi culinari. Il Piemonte è stata una delle prime regioni italiane a coltivarla e proprio da qui sembra sia stata esportata nel centro Europa.

Il presidente dell'Aspropat, Giuseppe Stella, ha elogiato le ottime caratteristiche [illegible] tuberi prodotti in regione: «La patata piemontese - ha detto - ha delle peculiarità che la contraddistinguono dalle altre, in quanto proviene [illegible] terreni vocati e ricchi di elementi nutritivi».

La serata è stata soprattutto un'occasione per gettare le basi delle attività future: «Questa sera - ha spiegato Stella - iniziamo un percorso tutto nuovo, che dovrà portare la patata del Piemonte ad essere conosciuta e apprezzata [illegible] tutti i [illegible]ti nazionali. E' necessario, [illegible] do noi, creare un tavolo di lavoro attorno al quale far sedere tutta la filiera della patata, dall'importatore di seme al consumatore finale, per tracciare insieme il percorso [illegible] seguire. Nel [illegible] il mondo della produ[illegible] dovrà dialogare con il consumatore, attraverso i media oggi disponibili, per informarlo del complesso lavoro che sta dietro ad un prodotto genuino e garantito. Cerchiamo perciò di coordinare al meglio tutte le energie disponibili che arriveranno dal Piano Patataicolo Regionale, dal Progetto Nazionale UNAPA e dalle iniziative Aspropat per ottenere il [illegible]mo dei risultati».

Insieme. Il presidente della Regione, Ghigo, e quello dell'Aspropat, Stella

Al patronato Epaca le domande per il «condono»

Contributi: due mesi per mettersi in regola

ALESSANDRIA

Il Patronato EPACA della Coldiretti informa che il termine per presentare domanda di condono per i contributi agricoli [illegible] versati scadrà il 31 Maggio 1999.

Con un messaggio dell'Inps, infatti, è stato precisato che il termine già previsto al [illegible] marzo 1999 dal collegato alla legge finanziaria deve intendersi «ordinatorio», di conseguenza le domande possono essere utilmente presentate entro la scadenza prevista per il versamento della prima rata, vale a dire, appunto, il 31 Maggio prossimo.

Marinella Vera, direttore dell'Epaca

Il provvedimento - che interessa datori di lavoro agricolo, coltivatori diretti, mezzadri e coloni, nonché imprenditori agricoli a titolo principale - consente di regolarizzare, senza l'applicazione di sanzioni, i periodi per i quali non [illegible] stati versati i contributi obbligatori in tutto [illegible] in parte o copre i periodi non prescritti fino [illegible] tutto il 1997.

I debiti nei confronti dell'Inps possono essere restituiti sia ratealmente (attraverso il versamento di 20 rate semestrali di cui la prima entro il 31 maggio 1999, [illegible] applicazione dei soli interessi al tasso dell'1 per cento) sia in unica soluzione appunto entro il 31 maggio 1999. Particolarmente vantaggiosa l'opzione in unica soluzione, in quanto comporta uno sconto sui contributi dovuti di circa il 10 per cento.

Gli interessati possono rivolgersi agli uffici EPACA, dove potranno ricevere ogni ulteriore informazione in merito e predisporre la relativa domanda.

[illegible] DAL MONDO AGRICOLO

[illegible]

Cancellazione dall'albo

In base all'articolo 9 della Legge 164 del 1992, relativa alla nuova disciplina delle denomina[illegible] di origine [illegible] vini, la Camera [illegible] Commercio di Alessandria dovrà provvedere alla cancellazione d'ufficio dei vigneti iscritti all'Albo che, da almeno tre anni consecutivi, non siano stati oggetto di denuncia di produzione delle uve. Proprio in questi giorni l'ente camerale ha provveduto ad informare i viticoltori interessati, invitandoli a presentare eventuali ricorsi entro i prossimi trenta giorni. Si ricorda che le campagne vendemmiali interessate sono quelle '96, '97 e '98.

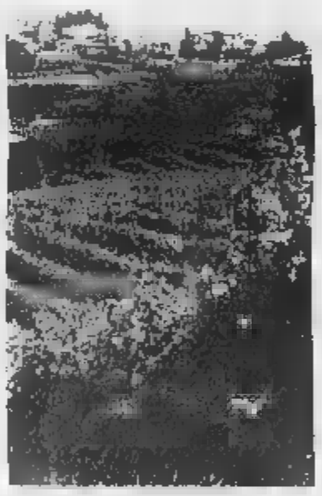

Vigneti a rischio di cancellazione

SCADENZE

Indennità: il 15 maggio

Il 1999 sarà l'ultimo [illegible] di applicazione del programma regionale relativo all'Indennità compensativa. Entro il 15 maggio, pertanto, gli imprenditori agricoli dovranno presentare domanda presso le Comunità Montane. Si ricorda che, qualora il richiedente abbia inoltrato per l'anno in corso domanda di aiuto seminativi o di aiuto zootecnia per le stesse superfici o per gli stessi capi bovini per i quali si chiede l'indennità, potrà omettere la compilazione degli allegati P4 e P5, allegando solo la fotocopia della domanda sulla quale risultino le particelle o i capi bovini interessati.

[illegible]

Eletti i delegati

Saranno Giacomo Baravalle di Solero, Enzo Camussa di Bosco Marengo e Samanta Sonaglio di Carentino i rappresentanti della provincia di Alessandria nell'assemblea generale di Aspromarne Piemonte. Li ha eletti il Consiglio provinciale dell'associazione al termine di un incontro che si è [illegible] nei giorni scorsi alla sede alessandrina della Coldiretti. Durante l'incontro, oltre alla nomina dei delegati che ora saranno chiamati ad eleggere il [illegible] glio direttivo, si è proceduto anche all'approvazione del bilancio '98. Il Presidente Panizza e la dottoressa Del Treppo hanno quindi illustrato le iniziative di Asprocarne per la promozione dei consumi di carne e per lo sviluppo dell'attività zootecnica sul nostro territorio.

TERRANOSTRA

Campagna Amica

«In questa fase della mobilitazione della Coldiretti, Terrano[illegible] è fortemente impegnata per dimostrare che la campagna è amica della gente». Lo ha detto Eugenio Zaggia, presiden[illegible] di Terranostra, aprendo i la[illegible]i della prima riunione del nuovo consiglio nazionale dell'associazione. Zaggia si è riferito a «Campagna Amica», l'iniziativa che caratterizza in tutta Italia l'impegno della confederazione. «Le imprese agrituristiche - ha detto - garantiscono a chi decide di viv[illegible] l'esperienza della vacanza in campagna prodotti di elevatissima qualità e un ambiente sano».

Masino e Tamietto intervengono sull'accordo

Agenda 2000: timori per le piccole imprese

TORINO

Il compromesso raggiunto a Bruxelles in merito ad «Agenda 2000» è stato oggetto di commenti generalmente improntati a una discreta soddisfazione. Ma per la Coldiretti piemontese non bisogna abbandonare la necessaria prudenza.

Dice il presidente Bartolomeo Masino: «Credo che l'entusiasmo iniziale vada un po' ridimensionato. Una riduzione del [illegible] per cento dei prezzi dei prodotti agricoli significa 5-600 miliardi in meno [illegible] produzione lorda vendibile annua regionale, a fronte di maggiori integrazioni al reddito di poco superiori a 150 miliardi. Realisticamente, però, non dobbiamo scordare che le prospettive di partenza della trattativa erano decisamente peggiori».

> «Ci vuole una politica di Stato e Regione per salvaguardare le aziende [illegible] in grado d'affrontare il mercato»

Come sottolinea Masino, gli interventi [illegible] PAC passeranno dagli attuali 280 miliardi a quasi [illegible] La cifra [illegible] basterà, però, a compensare i danni prodotti dal ridimensionamento dei prezzi perché si limiterà a rimborsarne appena un terzo.

«Abbiamo comunque diversi elementi - aggiunge il direttore [illegible] regionale Gianfranco Tamietto - per confermare che, con l'ultima marato[illegible] [illegible] Bruxelles, l'agricoltura europea [illegible] a pieno titolo [illegible] processi di mercato mondiali. Tuttavia, alle condizioni attuali, solo pochissime aziende piemontesi [illegible] in grado di sopportare le regole del mercato globale. Di qui la necessità d'una politica nazionale e regionale che salvaguardi le piccole e medie imprese. Venendo a mancare queste ultime, non sarà più garantito il presidio del territorio».

CENTRO AUTORIZZATO ASSISTENZA FISCALE

CAF COLDIRETTI

È IL MOMENTO DEL 730

COLDIRETTI ALESSANDRIA

Confederazione Nazionale [illegible] Diretti
Federazione Provinciale Coltivatori Diretti di Alessandria

SIAMO IN TUTTA ITALIA
SIAMO APERTI TUTTO L'ANNO

Trovarci è facilissimo. I Centri di assistenza fiscale della Coldiretti sono presenti in modo capillare in tutto il Paese. Con 760 Uffici di Zona e con 10.000 sezioni periferiche la Coldiretti è sempre vicina ai cittadini. Le sedi periferiche sono aperte infatti tutto l'anno.

Corso Crimea, 69 - 15100 Alessandria
Tel. 0131.23.58.91 / 0131.28.66.11
Fax 0131.25.21.44
E-mail: alessandria@coldiretti.it

Uffici di zona

Acqui Terme • Via Togliatti, 3	Tel. 0144.32.25.46	Fax 0144.55.902
Alessandria • Corso Crimea, 69	Tel. 0131.28.66.18	Fax 0131.2521.44
Casale M.to • Via Paleologi, 1	Tel. 0142.45.28.40	Fax 0142.72.741
Castelnuovo S. • Via Solferino, 53	Tel. 0131.82.34.03	Fax 0131.82.34.03
Cerrina • Via Nazionale, 36	Tel. 0142.94.38.00	Fax 0142.94.60.31
Novi Ligure • Via Mazzini, 50/c	Tel. 0143.75.440	Fax 0143.73.881
Ovada • Via Fiume, 2/1	Tel. 0143.86.268	Fax 0143.83.33.05
Tortona • Corso Repubblica, [illegible]	Tel. 0131.86.19.65	Fax 0131.86.3903

L'ESPERIENZA DI UNA GRANDE ORGANIZZAZIONE AL SERVIZIO DI TUTTI

Casale: intesa tra ds, ppi, Città insieme e Comunisti

Accordo nel centrosinistra solo giovedì il candidato

Mossano

L'accordo è stato trovato poco prima che suonassero le campane di Pasqua. Ieri sera, verso le 19,30 è stato diramato il comunicato che sancisce l'alleanza tra ds, ppi, lista civica Città insieme e partito dei Comunisti italiani: «sulla base della condivisione di un progetto politico amministrativo discusso e portato avanti in questi anni e sulla base di un voto comune sul bilancio previsionale e programmatico esprimono la volontà di proseguire il lavoro candidandosi insieme a governare la città nei prossimi anni».

Ci sono voluti tre incontri e quattro vertici per arrivare a stringersi la mano e mettersi in movimento per la campagna elettorale. Le delegazioni delle delle quattro forze che compongono l'attuale maggioranza e sostegno della giunta del sindaco Riccardo Coppo hanno cominciato a confrontarsi attorno ad un unico tavolo giovedì. Precedentemente c'erano stati incontri bilaterali.

Lunedì scorso il segretario politico di ds, Salvatore Sanzone, aveva fatto il primo invito, ma Città insieme aveva disertato perché non aveva ancora ricevuto l'investitura ufficiale dalla base.

Giovedì, dunque, si è discusso, in un'atmosfera ancora densa. Da smussare, prima di tutto, la presa di posizione ufficiale della lista civica in merito ai Socialisti democratici italiani che, fin dall'inizio, avevano fatto sapere di essere disponibili ad appoggiare la coalizione del centrosinistra.

Ieri mattina il dialogo è ripreso, sempre nella sede dei Democratici di sinistra. All'ora di pranzo è stata presa una pausa, ma con la volontà di riprendere nel tardo pomeriggio per addivenire ad un accordo.

Era evidente che il continuo procrastinarsi, dei tempi non faceva per niente bene al centrosinistra, dando l'impressione all'esterno di tensioni e difficoltà di intesa.

L'ultimo incontro di ieri sera ha sancito il patto e l'apertura «a un confronto programmatico con le forze politiche e sociali che non si riconoscono nel centrodestra». Socialisti democratici e Rifondazione comunista possono dunque identificarsi.

Per il momento nessun nome di candidato a sindaco, ma una data precisa in cui sarà annunciato: «Giovedì 7 aprile saranno presentati il candidato della coalizione e le linee programmatiche».

Salvo che dal cappello a cilindro all'ultimo momento spunti a sorpresa, la rosa dei papabili è composta di sei petali. I Comunisti italiani avrebbero rinunciato a fare un propria proposta. Città insieme l'aveva comunicata pubblicamente nei giorni scorsi: Riccardo Calvo, attuale consigliere comunale, docente di storia e filosofia al liceo classico. I popolari propongono Luigi Merlo, attuale assessore ai Lavori pubblici (avevano anche interpellato un noto medico casalese, che però non ha accettato). I ds presentano Bruno Pesce, ex sindacalista, attuale presidente dell'Inps, Gianni Calvi, assessore all'Ambiente, Davide Sandalo, capogruppo in Consiglio comunale ed Ettore Coppo, ex sindaco e presidente dell'Atc di Alessandria.

Tra questi nomi dovrebbe uscire il candidato a sindaco del centrosinistra. Sono già certi, da un pezzo, invece, quello del dirigente d'azienda in pensione Antonio Lumello, per il Polo, e di Mario Oddone, di Uniti per Casale. Lega Nord dovrebbe comunicare il proprio subito dopo la candidatura ufficiale del centrosinistra.

I leader del centrosinistra. In alto, da sinistra, Gianni Calvi, Riccardo Calvo ed Ettore Coppo. Sotto, Luigi Merlo, Bruno Pesce e Davide Sandalo

Il consigliere provinciale Bussola in veste di graffitaro controcorrente

Guerra alle scritte con lo spray

«Basta deturpare case e palazzi artistici»

CASALE

La vigilia di Pasqua, attorniato da fotografi, cameramen e giornalisti, Cristiano Bussola, consigliere provinciale di Forza Italia, si trasforma in graffittaro controcorrente e dichiara guerra allo spray selvaggio. Ieri mattina il portavoce in Regione di Enzo Ghigo, ha dato vita ad un'azione di protesta, a metà provocatorio e propositivo, davanti alla vecchia palestra Leardi, vittima prescelta dai graffittari «selvaggi». Armato di una bomboletta spray di colore giallo ha disegnato, su un cartone colorato appeso alle pareti esterne della palestra, la scritta «No spray».

«Si tratta di un gesto simbolico per portare l'attenzione sul fenomeno dei graffiti che colpisce seriamente la nostra città. I danni provocati da questa pratica incidono profondamente sul bilancio dei proprietari di immobili privati e pubblici, che si trovano poi costretti a ripulire le facciate - dichiara Bussola che, dati alla mano, parla anche di prezzi -: per ripulire un metro quadro di graffiti occorrono dalle 70 alle 80 mila lire, e la spesa media di ristrutturazione di un condominio si aggira sui 5 milioni.

E i graffittari non risparmiano neppure edifici di valore storico e monumenti. Basta guardare i portici di via Roma per accorgersi quale sia il biglietto da visita della nostra bella città. L'amministrazione dovrebbe sensibilizzare la cittadinanza attraverso una campagna pubblica (indicazioni anche su Internet a graffitisolution.com) e provvedere a far rispettare le leggi già esistenti. In particolare, la legge 352 del '97 che prevede multe fino a 4 milioni di lire per chi viene sorpreso a sporcare edifici privati e da 4 a 8 milioni per edifici di valore storico». Un anno e mezzo fa anche il sindaco Coppo aveva sollevato il problema chiedendo alle ofrze dell'ordine l'intensificazione dei controlli.

In Europa le sanzioni sono ben più pesanti. A Londra un graffittaro sorpreso ad imbrattare i muri è stato condannato a 3 mesi di carcere, in Germania chi viene preso in flagranza è costretto a ripulire il muro, negli Stati Uniti invece chi viene pescato in azione con la bomboletta, viene arrestato e processato per direttissima.

Quindi Bussola, che ha sollevato il problema anche a Torino dove è consigliere comunale, lancia una proposta: «Il Comune dia a tutti i cittadini interessati la possibilità di accedere a sgravi fiscali per ripulire le facciate e fornisca informazioni utili sulle ditte che seguono i lavori di pulitura e sui prodotti adatti a eliminare le scritte».

Quindi consiglia di individuare spazi adibiti a murales, dove i graffittari possano esprimere liberamente la propria creatività, proponendo fra le aree disponibili il muro del grande parcheggio della San Giuseppe, in piazza d'Armi.

[r. sa.]

Cristiano Bussola, scrive il messaggio «No spray» su un cartello affisso sul muro esterno della palestra Leardi, ampiamente deturpato dai graffitari

La caduta di parte del tetto di una antica cappella blocca strada e sferisterio

Camerano, crollo sfratta il tamburello

E un equivoco fa litigare Soprintendenza e Comune

Via Luogo chiusa al traffico, il campo di tamburello dichiarato provvisoriamente inagibile: sono le conseguenze del crollo di parte del tetto della cappella privata inglobata nello storico palazzo Balbo (1600), sorto sulle fondamenta del castello.

«Ci sono problemi di pericolo per la pubblica incolumità, altri pezzi di cornicione potrebbero staccarsi» dice il sindaco Lorenzo Cortese, che ha firmato un'ordinanza per imporre ai proprietari, entro 10 giorni, interventi per la messa in sicurezza della cappella. Vittorio e Mara Parigi (il primo residente in un'ala di palazzo Balbo, la seconda a Genova Voltri) hanno però segnalato di non disporre dei fondi necessari per rimuovere le parti instabili del tetto.

A una prima stima, servirebbero una cinquantina di milioni. Se i privati non procederanno ai lavori, sarà il municipio a sostenere l'intervento, addebitando loro le spese. «Speravamo in un possibile aiuto finanziario - dice Cortese - dalla Soprintendenza ai Beni ambientali e architettonici: ma a Torino hanno detto no, perchè si tratta di una proprietà privata».

Nei giorni scorsi un equivoco ha messo ai ferri corti i rapporti tra il Comune e la soprintendente Paola Salerno. Quest'ultima avrebbe male interpretato l'ordinanza di Cortese, pensando che fosse stata disposta la demolizione della cappella: c'era una lettera inviata in municipio, ha quindi comunicato di aver sospeso il provvedimento del primo cittadino. Cortese è furioso: «A Torino non capiscono la differenza tra un intervento di messa in sicurezza e demolizione, eppure è del mestiere. Io la mia ordinanza la mantengo fino a quando non sarà rimosso il pericolo».

Proprio sotto le mura di palazzo Balbo (vi soggiornò anche Silvio Pellico) si distende il campo di tamburello. Con ogni probabilità bisognerà spostare in un altro comune le partite inaugurali della serie D (debutto l'11 aprile) che coinvolgeranno la Cameranese e la squadra di Giuseppe «Pinot» Ferrero.

[l. n.]

La cappella lungo il perimetro di palazzo Balbo (risale al 1600). Il crollo di parte del tetto ha reso inagibile via Lugo e il campo di tamburello

Furto di 100 videocassette a Stura Est

Ladri smagnetizzano barre antitaccheggio

La Polizia Stradale di Belforte indaga per scoprire il sofisticato stratagemma adottato per non far scattare il sistema antitaccheggio in funzione in autogrill e supermercati.

Gli accertamenti sono scattati perché all'area Stura Est della A26 è stata scoperta l'improvvisa scomparsa di un centinaio di video-cassette, senza che nessuno abbia le abbia pagate. Si presume che i malviventi autori del furto abbiano utilizzato qualche accorgimento elettronico, nascosto dentro a qualche borsone, che annulla il sistema antitaccheggio.

Dai filmati delle cineprese installate nelle vicinanze della stessa si notano degli individui muniti di grosse borse.

Un accorgimento, già smascherato dalla polstrada, consiste nello staccare l'apposito congegno dall'involucro degli oggetti. Ma è improbabile che sia stato usato in questo caso perché sarebbe stato troppo laborioso ripetere l'operazione per un centinaio di videocassette senza essere notati.

[r. bo.]

Antitruffatori

Che si deve fare per difendersi

ACQUI TERME. Il Comune e le Poste Italiane scendono in campo per difendere gli anziani dalle truffe. La collaborazione tra l'Amministrazione comunale di Acqui e la Filiale di Alessandria delle Poste Italiane è nata nei mesi scorsi per promuovere un'iniziativa unica nel suo genere.

Si tratta di un'innovativa campagna d'informazione rivolta agli anziani e ai pensionati, che si differenzia da altre iniziative analoghe sia per i contenuti che per il modo di veicolare le informazioni riportate nei 15 mila opuscoli già in distribuzione negli uffici postali della città termale.

«Invece del consueto decalogo contro le truffe e i raggiri che vengono quotidianamente compiuti ai danni di persone anziane e dei pensionati, abbiamo pensato di realizzare un pieghevole dove vengono indicati diversi esempi pratici sulle modalità utilizzate dai malfattori che, con stratagemmi di ogni genere, riescono ad introdursi nelle abitazioni di chi vive spesso da solo per sottrarre denaro o altri oggetti preziosi» spiega il sindaco Bernardino Bosio.

Il Comune, che già lo scorso anno aveva promosso una campagna d'informazione in collaborazione con la compagnia dei carabinieri e il Rotary di Acqui Terme-Ovada, oltre ad aver realizzato il nuovo opuscolo in cui vengono spiegate le contromisure da adottare per difendersi dai borseggiatori e dai truffatori, ha istituito anche un numero verde (800-312238), col quale ci si può rivolgere ad addetti dei Servizi socio-assistenziali e del Comando della polizia municipale, per avere informazioni sia sui servizi comunali che sulle precauzioni da mettere per evitare di cadere nei tranelli di chi, senza alcuno scrupolo, è sempre pronto ad approfittare della buona fede altrui.

[g. l. f.]

Prima classifica del concorso enologico casalese

I vini bianchi monferrini insigniti del Torchio d'oro

CASALE

Sono stati i bianchi monferrini i primi vini che hanno conquistato il prestigioso «Torchio d'oro '98» (votazione superiore agli 85/100), il concorso promosso da Comune, istituto agrario «Luparia» e organizzazioni agricole che ha lo scopo di lanciare nel mondo dei grandi vini il prodotto monferrino. La commissione esaminatrice, riunitasi all'istituto agrario di San Martino di Rosignano, per il «Piemonte Cortese '98» ha assegnato il primo premio alle Cantine Vernetti di Mombello, secondo a Dario Biletta di Grazzano Badoglio e terzo a Luigi Peracchio di Moncalvo. Per il «Monferrato Casalese Cortese '98» il «Torchio d'oro» è stato dato in ordine a Giorgio Montafia di Rosignano, Paolo Catti di Mombello, Danilo Aceto di Rosignano e Cipriano Coppo di Cella Monte, mentre per la «Malvasia di Casorzo d'Asti '98» primo posto a Dario Biletta di Rosignano, secondo Luigi Peracchio di Moncalvo e terzo Mauro Guadio del Bricco Mondalino di Vignale. Ottimi risultati nel «Piemonte Chardonnay» con otto aziende che hanno conquistato il Torchio: Daniele Saccoletto di San Giorgio, Piero Leporati di Casale, Cantina Sociale di San Giorgio, Fausto Vernetti di Mombello, Marco Canato di Vignale, Dario Biletta di Grazzano, Ermenegildo Leporati di Casale. Per il «Monferrato Bianco» primo posto al Castello di Lignano di Frassinello, seguito dalla Vicara di Treville, che ha ottenuto il primo posto per il «Monferrato Bianco Barricato '97». I vini premiati, i rossi vincitori del Torchio d'oro '98, saranno presenti dall'8 al 12 aprile nello stand del Comune di Casale a Vinitaly a Verona.

[r. sa.]

In una lettera firmata da un gruppo di sindaci si chiede di non fermare l'iter delle sottozone

Nel Nicese insistono: «La nostra è superbarbera»

Sette anni di studi e documenti. Le richieste delle altre aree

Enrica Cerrato

INCISA

C'è fermento nel mondo del Barbera. Dopo aperta la questione del riconoscimento a docg dalle attuali doc Asti e Monferrato che fa discutere i due territori, si riaccende la polemica della

I sostenitori della tesi «storica» del barbera d'Asti da cui era partita la richiesta della sottozona «Nizza e Colline nicesi», escono allo scoperto con una lettera, che partirà dopo Pasqua, alla volta del Comitato vitivinicolo nazionale e della Provincia di Asti.

Questo in sintesi il contenuto: «Dopo aver sentito i produttori e le cantine ed a seguito delle riunione in Provincia del 24 marzo, chiediamo di non sospendere l'iter per adeguarsi alle richieste del Comitato ma anzi di svelirlo. In sostanza a questo gruppo di paesi, primi ad iniziare la pratica per «mobilitare» la Barbera della Valle Belbo e Tiglione, non piace per nulla l'idea di dover ricominciare da capo le procedure, come accadrebbe se le sottozone dovessero essere ampliate o modificate. In ballo ci sono infatti anche le denominazioni Lauretum e Colli Astiani e all'orizzonte compaiono Moncalvo, Colli Romanici, San Damiano e passi vicini e fora'anche un gruppo di langaroli con Canelli capofila.

Il sindaco di Incisa Mario Porta

«Abbiamo cominciato a raccogliere adesioni a questa lettera - annuncia il sindaco di Incisa Mario Porta - e stanno firmando tutti». Ieri pomeriggio l'appello era già stato sottoscritto da Nizza, Mombaruzzo, Bruno, Vinchio, Cortiglione, Calamandrana, Castelnuoo Belbo, Moasca, Castel Boglione, Agliano e Mombercelli. Dopo Pasquetta si dovrebbe completare l'elenco con Vaglio Serra, San Marzano Oliveto, Belveglio, Castelnuovo Calcea, Castel Rocchero. Mentre Rocchetta Palafea non aderisce all'iniziativa. Questi sono i centri che per primi diedero vita al disciplinare. In seguito chiesero l'ingresso anche Castelletto Molina, Fontanile e Quaranti.

«I tempi sono ormai più che maturi - prosegue Porta - è dal '92 che se ne parla. Se le altre sottozone hanno problemi di definizione ed anzi più passa il tempo più se ne annunciano di nuove, è colpa nostra e non si può più rimandare l'iter delle "Colline nicesi"». Aggiungono i sindaci: «Siamo disponibili a fornire alle altre sottozone tutto l'aiuto possibile morale e materiale. E' legittimo che ognuno voglia caratterizzarsi con un nome, ma non è giusto che le zone vengano modificate, estese, negoziate oltre misura per salvaguardare interessi che nulla hanno a che vedere con la base agricola che produce».

In pratica dunque, i sindaci rivendicano il diritto e far sventolare la loro «superzona», così com'era all'inizio e danno disponibilità alle piccole modifiche sul disciplinare (da Nizza a Colline nicesi e Colli nicesi) o sugli altri dati tecnici contenuti nel disciplinare: ritocchi richiesti da Roma. E concludono: «Basta perdere tempo».

Nuovo Nissan CABSTAR

Un mondo di soluzioni.

Oggi c'è ■ nuovo Nissan Cabstar:
offre mille soluzioni per ogni vostra esigenza di lavoro, ■ in più
3 ANNI O [illegible] KM DI ASSISTENZA.

a partire da
L. 22.300.000 + iva

Le soluzioni di un grande veicolo commerciale:

- affidabili e potenti motori 3lt turbo intercooler
- aggressivo spunto in salita, per pendenze fino al 38%
- massa complessiva fino a 3,5 tonnellate
- cabina ribaltabile sospesa elasticamente per un miglior confort
- freno motore per le discese più ripide

Le soluzioni di un veicolo agile:

- servosterzo e raggio di sterzata di 5,70 m
- cabina in posizione avanzata per il massimo utilizzo del pianale di carico
- visibilità e vivibilità ai livelli più alti della categoria
- versione SE full optional, con cabina isolata e rivestita, sedili regolabili con poggiatesta, volante regolabile, vetri elettrici, fendinebbia

Tante soluzioni in un mezzo unico:

- fino a ■ passi
- massima versatilità negli allestimenti: dal cassone alla cella frigorifera, dal portagru a tutto quello che volete

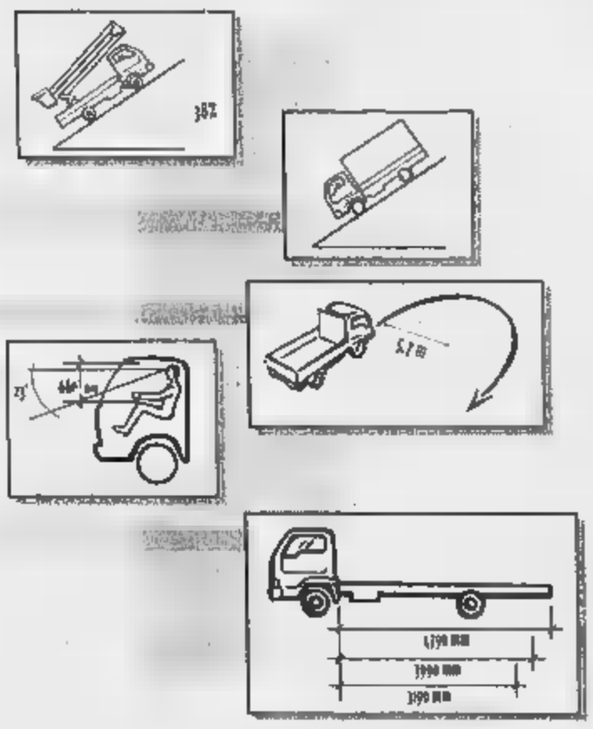

	CABSTAR 75. 28 cabina singola, autotelaio e autocarro	CABSTAR 110.35 autotelaio, cabina singola e doppia
Motore	*2,3 iniez. indiretta 75cv*	*3,0 TI iniez. diretta 110 cv*
■■■ Tot.	*fino a 28 quintali*	*fino a 35 quintali*
Passi	*2*	*3*
Prezzo	*da 22.300.000 + IVA* *anche con 1.620.000 al mese**	*da 28.800.000 + IVA* *anche con 1.865.000 al mese**

* offerta relativa alla versione autotelaio passo 1 con finanziamento fino a L.20.000.000 ■ ■■ mesi, TAN 2,8% e TAEG 3,97%.

Nissan

CONCESSIONARIA
RESICAR
Strada Statale n.10 - Tel. 0131/6101823 - Fax 0131/216355
SPINETTA MARENGO (AL)

CONCESSIONARIA
RESINCAR MOTORS
Strada Valenza, 7 - tel. 0142/■■■■
CASALE MONFERRATO (AL)

■■■■■ AUTORIZZATE

BIESSE
Corso Acqui 41 - Tel. 0131/348332 - ALESSANDRIA

F.LLI FERRARI
Via Opizzoni 8 - Tel. 0131/ 815045 - TORTONA (AL)

EMICAR
Regione Carlesio - Tel. 0144 / 79897 - BISTAGNO (AL)

MION AUTOTECNICA
Regione Groppello - Tel. 0131/946680 - VALENZA (AL)

ZACCHEO di Pascalo Emilio
Via Piave 68 - Tel. 0143/75217 - NOVI LIGURE (AL)

PUNTI VENDITA

AUTOGARDEN
Via E. Vanoni 2 - ■■. 0131/866230 - TORTONA (AL)

EFFE CAR
Via Molare 75/H - Tel. 0143/ 635219 - OVADA (AL)

NISSAN

DIANO MARINA

*** Hotel Olympic
Via Gaggero, 7
Telef. 0183/406120 - Fax 495485
Bar e sala climatizzati, TV, telefono, terrazza, solarium, parcheggio scoperto. Ambiente familiare, colazione a buffet e ottima cucina con specialità locali.

DIANO MARINA

*** Hotel Villa Igea
Via S. Elmo, 1 - Tel. 0183/495100
Ristorante, bar, TV, telefono, piscina, palestra, giochi bimbi.
A soli 100 mt dal mare. Ideale per famiglie, sconti speciali ai bambini.

BORDIGHERA

*** Centro Hotel
P.za Eroi Libertà, 10 - Tel. 0184/265265
Bar, TV, telefono, frigo, palestra, sauna, mini piscina con idromassaggio, parcheggio coperto. Posizione centrale a

OSPEDALETTI

*** Hotel Petit Royal
Corso Regina Margherita, 86
Telefono e fax 0184/689026
Ristorante, TV, telefono, sala bar, sala giochi, parco privato, parcheggio interno.
È una villa ottocentesca in stile Liberty immersa in un ampio giardino tropicale, in pieno centro a 150 metri dal mare.
Le 33 camere con vista mare sono disposte su 3 piani con ascensore.
A 10 minuti d'auto dalla Costa Azzurra.

DIANO MARINA

*** Hotel Kristall
Via Oleandri, 11 - Tel. 0183/402666
Ristorante, TV, telefono, terrazza, bar, piscina, parcheggio interno.
L'hotel è situato in una tranquillissima.

DIANO MARINA

*** Hotel Teresa
Viale Torino, 48 - Tel. 0183/407040
Ristorante, bar, TV, telefono, terrazza, spiaggia privata.
L'hotel è posto direttamente sul mare.

DIANO MARINA

*** Hotel Côte d'Azur
Via G.Ardoino,185 - Tel. 0183/403023
Ristorante, TV, telefono, terrazza, bar, spiaggia convenzionata. A pochi metri dal mare. Simpatia e cortesia compresi nel prezzo. Aperto tutto l'anno.

BORDIGHERA

*** Hotel La Scogliera
Via Generale Cantore, 17
Telef. 0184/261412
Bar, TV, telefono, terrazza, parco privato.
Situato in posizione tranquilla nel cuore di Bordighera vicino al centro storico e a pochi passi dal mare.

OSPEDALETTI

** Hotel Italia
Via Matteotti, 11 - Tel. 0184/689045
Ristorante, bar, TV, telefono.
La gran cortesia e l'ottimo trattamento sono garantiti dalla gestione diretta dei proprietari.

DIANO MARINA

*** Hotel Metropol
Via Divina Provvidenza, 2
Telef. 0183/495545 - Fax 495546
Ristorante, bar, TV, telefono, piscina, grande giardino privato, parcheggio interno.
Camere con ampi balconi panoramici vista mare.
La cucina prepara anche ottimi piatti regionali.

BORDIGHERA

*** Hotel Aurora
Via Pelloux, 42/B - Tel. 0184/261311
Ristorante, bar, TV, telefono, terrazza, spiaggia convenzionata, parcheggio privato. Immerso nel verde a pochi passi dal mare, ideale per una vacanza rilassante.

OSPEDALETTI

*** Hotel delle Rose
Via De Medici, 17 - Tel. 0184/689016
Ristorante su prenotazione, TV, telefono, giardino esotico, parcheggio.
Situato in buona posizione centrale.

DIANO MARINA

*** Hotel Baia Bianca
Piazza Mazzini, 5 - Tel. 0183/495167
E-mail: baiabianca@mbox.lol.it
Ristorante, bar, TV, telefono, terrazza, noleggio biciclette, parcheggio gratuito.
Situato a pochi metri dalla spiaggia nel centro di Diano Marina.
La cucina è particolarmente curata con ampia scelta di menù e specialità liguri.

SANREMO

*** Hotel Panorama
Corso Marconi, 400 - Tel. 0184/660528
Ristorante, bar, camere climatizzate, TV, telefono, frigo, terrazza, giochi bimbi.
In zona residenziale a due passi dal

OSPEDALETTI

*** Hotel Madison
Via Aurelia Lev.te, 1 - Tel. 0184/689713
Ristorante, 30% di camere climatizzate, TV, telefono, terrazza, bar.
Cucina curatissima con piatti liguri.

Uno degli alberghi che aggiungono alla qualità del servizio una cortesia in più: tutte le mattine alla porta della camera, con la posta, trovate LA STAMPA.

IFAS GRUPPO COMMUNICATION

AUTHOS

LE PROPOSTE NON FINISCONO MAI.

ARRIVANO GLI ECOINCENTIVI FORD 1999

fino a 6.000.000 per rottamare la tua auto non catalizzata

KA

FIESTA

								PREZZO	INCENTIVO ROTTAMAZIONE	PREZZO
KA	X		X	X				L. 16.470.000	L. 1.500.000	L. 14.970.000
FIESTA 60CV	X		X	X				L. 18.100.000	L. 2.130.000	L. 15.970.000
ESCORT 16V WAGON	X		X	X	X			L. 25.120.000	L. 2.000.000	L. 23.120.000
MONDEO TD WAGON	X	X	X	X	X	X	X	L. 38.470.000	L. 6.000.000	L. 32.470.000

I PT. E SPESE DI ROTTAMAZIONE ESCLUSE

LA NOSTRA CONCESSIONARIA TI OFFRE ECOINCENTIVI PER SOSTITUIRE LA TUA AUTO CON PIÙ DI SEI ANNI NON CATALIZZATA.

E PER CHI NON HA L'AUTO DA ROTTAMARE

FINANZIAMENTO A TASSO ZERO FINO A L. 25.000.000 IN 36 MESI

TAN 0,00% - TAEG 1,32%

ORGANIZZAZIONE FORD AUTHOS

Autostadio — CORSO G. AGNELLI, 15/23 - TORINO TEL. 0 ... VIA NIZZA, 09 - ... TEL. 0 ...

Co-Auto — C.SO FRANCIA, 117 - CASCINE VICA RIVOLI TEL. 011/9590210

Delfincar — VIA CHIERI, 103 - CARMAGNOLA TEL. 011/9711073

Euromotor — C.SO PR. EUGENIO, 11 - TORINO - TEL. 011/5211417 C.SO GROSSETO, 318 - TORINO - TEL. 011/7395353

Slac — STR. PADANA INF., 110 - CHIERI - TEL. 011/9478455 C.SO SAVONA 17/b - ... - TEL. 011/6404038/43

ifas GRUPPO — Dal 1951, auto e servizi

INOLTRE...

VEICOLI COMMERCIALI

KM Ø

CONSEGNA IN 3 GIORNI

TRAFFIC 150 ... TRILATERALE

2,5 D - 76 HP - Iniez. diretta - Servosterzo - Dim.: m.3,30 x 2,00 ■ 40
Capacità m. cubi 2,10 - Ruote gemellate

Listino chiavi in mano L. 37.907.000 — nostro prezzo L. 30.990.000

... SYSTEM L. 680.000 al mese
GARANZIA 3 ANNI o 100.000 Km.

FURGONE TRANSIT TETTO RIALZATO

CONSEGNA IN 3 GIORNI

2,5 Diesel - Iniezione diretta - 76 HP - Servosterzo
Portata 8,60 - porta post. doppio battente

Listino chiavi in mano L. 27.700.000
nostro prezzo L. ...

con IFAS SYSTEM L. 317.000 al mese — GARANZIA 3 ANNI o 100.000 Km.

FORD ... VAN

CONSEGNA IN 3 GIORNI

1.8D - 60HP - Portata Q.li 5,10
Volume m. cubi 2,8 - servosterzo

Listino chiavi in mano L. 18.338.000
nostro prezzo L. 16.970.000

con IFAS SYSTEM L. 209.000 al mese — GARANZIA 3 ANNI o 100.000 Km.

... VAN

CONSEGNA IN 3 GIORNI

1.8D 60 HP - Port. utile Q.li 3,30
15,5 Km/litro - servosterzo

Listino chiavi in mano L. 17.000.000
nostro prezzo L. 15.480.000

con IFAS SYSTEM L. 191.000 al mese — GARANZIA 3 ANNI o 100.000 Km.

ESCORT VAN 1.8 ... DIESEL 70 HP

CONSEGNA IN 3 GIORNI

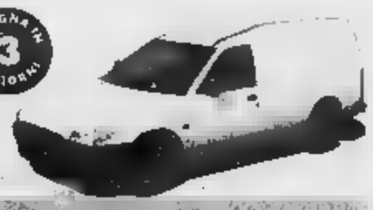

Portata utile Q.li 5,80

Listino chiavi in mano L. 20.450.000
nostro prezzo L. 18.970.000

con IFAS SYSTEM L. 238.000 al mese — GARANZIA 3 ANNI o 100.000 Km.

... VOLUME TETTO ALTO

CONSEGNA IN 3 GIORNI

2,5 D - 75 HP - iniezione diretta - servosterzo
m. cubi 10,30 - Portata utile 10,80

Listino chiavi in mano L. 33.806.000
nostro prezzo L. ...

con IFAS SYSTEM L. 385.000 al mese — GARANZIA 3 ANNI o 100.000 Km.

VEICOLI COMMERCIALI: SALVO APPROVAZIONE IFAS SYSTEM. Salvo approvazione finanziaria. Riservato a clienti con partita IVA. Prezzi IVA esclusa.

... PER ... POSSIEDE ALMENO 3 ... RITIRIAMO IL VOSTRO USATO

Authos DIVISIONE VEICOLI COMMERCIALI
C.so Grosseto, 320 - TORINO - Tel. 011/739.53.53 — ... APERTI 9.00-12.30 / 15.00-19.30

ifas GRUPPO — Dal 1951, auto e servizi

Tra le proposte del «ponte» il cabaret del Docks, poi liscio e pianobar

Grande blues con Fabio Treves

L'armonicista e la sua band a Codevilla

ACQUI. Al Palladium, serata di ballo liscio con l'orchestra di Nicola Congiu. In sala latinoamericano, c'è la Conexiòn Cubana. Anni '70-'80-'90 col dj Jean Marie. Domani lisciotecа con dj Paco.

BOSCO Al Master stasera si balla il liscio con Mauro Rizzi. Nella sala discoteca, «golden classic and new hits» con Gianni Canova e Andrea.

. Oggi pomeriggio nel salone Eternit, in via Visconti, scuola di ballo gratuita e pomeriggio di liscio con Maurizio Saletti.

Questa sera alla discoteca Tom Boy, in zona industriale, si entra ancora «Nel segno di Pop» con musica house, revival e latinoamericana.

All'Azzurro viale Bistolfi, serata di pianobar con Francesco Cabiati.

Al Pool Hot Pub, in via Morini, pianobar e karaoke con Isabella e Remo.

Al Maltese, serata all'insegna del flamenco con i genovesi Duendes; cover di Gipsy Kins, Paco De Lucia e altri.

CASTELCERIOLO. Alla Disckarica (l'ex New Niki's) , in località Ventolina, musica con il dj Allo.

La Treves Blues Band si è formata nel '74 e si è esibita in importanti festival

Grande carica energetica, grinta e simpatia: è Fabio Treves, l'armonicista milanese che con la sua conosciutissima Blues Band que- al Thunder Road. Sul palco con Treves ci Tino Cappelletti (basso e voce), Alessandro «Kid» Gariazzo (chitarra e voce) e Massimo Serra (batteria).

LU. Cover rock Anni '70 -'80 al Mephisto con i No Name: Renato Pastorino (chitarra e voce), Mauro Vigo (batteria), Lorenzo Gazzano (tastiere), Fabio Cecchini (basso).

MIRABELLO. Lap dance anche domani al Ribe Ribe music club, in piazza Libertà: e musica con un deejay.

SALE. Si danza alla Cometa, nel pomeriggio con Gianni Sommo, alla l'orchestra Magri e Lisoni. Domani sarà invece la volta di Gian Paolo Doria.

STAZZANO. Cover Anni '80 Jennifer al Planet Rock.

TAGLIOLO. Al dancing Le Terrazze di strada Caraffa, ballo liscio con l'orchestra Primo Cerri.

TORTONA. E' Teo Guadalupi - con la pecorella Piras - il protagonista della serata di cabaret al Docks Café (via Dellepiane 10). Lo spettacolo, che parte del ciclo «Società dell'acqua potabile» s'intitola «Bhel» e comincia alle 22,30, mentre il Docks aperto dalle 20,30, servizio pizzeria.

VALENZA. Liscio al Valentia, al pomeriggio con il dj Super Fabri, alla con Al Rangone.

Concerto dei Preludio, alle 23, al Covhause Guinnes pub di strada Pavia 8.

VOGHERA. Al Cowboys Guest Ranch di Morato suonano stasera gli Iron Picasso del cantante Marco Guerzoni: dal rap al funky etnico. Domani tocca invece a Nicola Imbres e Raffaella Franzosi, meglio noti come Nico & Franz.

A CURA DI Brunello Vescovi

Nella sale della provincia, tanti puntano su Benigni

Un weekend pasquale fra Oscar e «cartoons»

Come nella notte degli Oscar, prosegue la sfida tra Benigni e «Shakespeare in love». Tra i più programmati oggi e domani in provincia e dintorni «The Rugrats» e l'ultimo Kevin Costner. Nel duello tra i film premiati ad Hollywood, questa volta Benigni vince 6-3. «La vita è bella» ad Alessandria è al Comunale, in sala grande (17,30-19,45-22,20); ad Acqui all'Ariston (15-17,30-20 e 22,30), a Casale al Poli (17,45-20-22,20); a Nizza all'Aurora (15-17,30-20-22,30), a Novi al Moderno (15-17,30-20-22,20) e a Ovada al Comunale Dts (15-17,30-20-22,15).

Puntano su «Shakespeare in love» ad Alessandria Galleria (15,30-17,40-19,50-22,15); a Canelli il Balbo (15-17,30-20-22,30) e a Tortona la Multisala Sociale (16-17,30-20-22,30)

Il cartoon «The Rugrats» ad Alessandria all'Alessandrino (16-17,30-19-20,20 e 22,30), a Casale al Moderno (15,30-17,10-18,50 e 20,20; alle 22 «Salvate il soldato Ryan»); a Serravalle è al Lara (15,30-17,15-19-20,45-22,30); a Voghera all'Arlecchino (14,20-16,30-20,20 e 22,30).

Tra i più gettonati c'è anche «Le parole che non ti ho detto», con Kevin Costner: lo troviamo al Moderno di Alessandria (17,15-19,45 e 22,20), al Cristallo di Acqui (15-17,30-20 e 22,30), al Vittoria di Casale (15,30-17,45-20 e 22,25), all'Iris di Novi (15,30-17,45-20,15 e 22,30).

Poche le alternative: Ad Alessandria, all'Ambra c'è «Patch Adams» (16-18-20-22,20); al Corso «La fame e la sete» (16,15-18,15-20,15 e 22,30) e in sala Ferrero «Il grande Joe» (16-18-20-22,20). Al Macallé di Castelceriolo, «Martha da legare» (20,15 e 22,15); a Nizza il Lux propone oggi «Il grande Joe» e domani «Cose molto cattive» (14,30-16,30 e 18,30) e al Sociale «Il cielo in una stanza» (14,30-16,30-18,30-20,30-22,30). [b. v.]

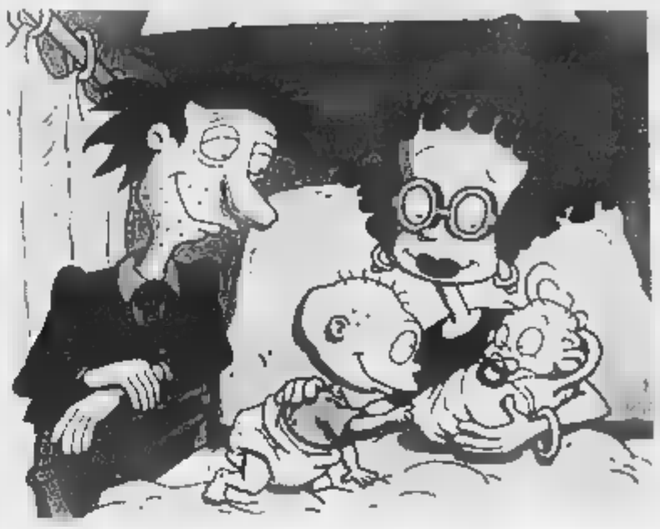

Una scena di «The Rugrats», il lungometraggio d'animazione che è un «cult»

LA RICETTA FACILE

Il capretto con patate «classico» della Pasqua

Luigino

Il capretto cucinato nel periodo pasquale è usanza tipica di molte regioni italiane ed europee. E' infatti in questo periodo che i pastori migrano verso i monti con i greggi ricchi di numerosi caprettini nati da settimane, tenerissimi e avidi di latte materno.

Il Piemonte offre molte ricette con carciofi, patate e verdure primaverili, ma si tratta sempre di capretti cotti in casseruola in umido. La nostra tradizione è scarsa di carni allo spiedo e in gratella: i piemontesi prediligono l'umido.

Questa ricetta molto semplice e classica è la più diffusa e di sicuro successo. Per coloro che non amano il sapore di selvatico consiglio di provvedere all' operazione iniziale di «dar l'acqua», utilizzata in passato anche per il coniglio.

Gli ingredienti sono riferiti a una dose per 6 persone. Per l'operazione iniziale: chilogrammi 1,5 di capretto, 5 spicchi d'aglio, tre rametti di rosmarino, alcune foglie di alloro.

Per la cottura: una cipolla, una costa di sedano, una piccola carota, 8 spicchi d'aglio, un ciuffo di prezzemolo, un ciuffetto di rosmarino e di timo (quest'ultimo non deve mancare!), mezzo bicchiere di olio d'oliva ligure, due bicchieri di vino bianco molto secco, un chilogrammo di patate, sale e pepe.

Preparazione: Tagliate il capretto in una dozzina di pezzi, mettetelo in una padella il sale, l'aglio, l'alloro e il o. Rosolatelo a fuoco vivace per una decina di minuti in modo che fuoriesca il liquido e con esso il di selvatico e stalletto. Preparate intanto un abbondante trito con le verdure e gli altri gusti indicati e i a rosolare nell'olio (serbandone alcuni cucchiai) in una capace casseruola a fondo robusto (di coccio, ghisa o alluminio pesante).

Estraete il capretto dalla padella, asciugatelo e mettetelo a rosolare, leggermente infarinato, nella casseruola. Bagnate con il vino bianco, salate e incoperchiate, cuocendolo per mezz'ora.

Tagliate le patate in spicchi regolari, mettetele in padella con il poco olio rimasto e fatele saltare a fuoco vivace per alcuni minuti. Quando le patate sono leggermente colorite unitele al capretto e proseguite la cottura per alcuni minuti, affinché si insaporiscano.

Durante la cottura verificate che il capretto non si asciughi ed eventualmente aggiungete poca acqua. Verificate il sale e servite caldo. Se disponete di una capiente pirofila, terminate la cottura in forno alla di 180° senza coperchio, facendo prendere colore alla carne e alle patate. Farete seguire la portata da un'insalatina fresca ed aromatica. Accompagnate con dolcetto di Dogliani o d'Ovada molto robusto.

A Castelletto d'Orba, alle 21, un'esibizione del musicista moscovita

Il russo Jantchenko suona Bach

All'organo «Bianchi» della chiesa di S. Antonio

CASTELLETTO D'ORBA

Oleg Jantchenko, uno dei più qualificati esponenti della scuola organistica russa, si esibisce questa sera, alle 21, all'organo «Bianchi» della chiesa Sant'Antonio Abate.

La serata è dedicata a brani di Johann Sebastian Bach: oltre a due gruppi di quattro corali, del compositore tedesco sono previste anche Fantasia e Fuga in la minore, Fantasia in do minore e Toccata e fuga in re minore.

Il programma si completa una composizione dello stesso Jantchenko. L'esecuzione dei brani sarà preceduta da un'introduzione dell'esperto musicale Andrea Fornaro.

Originario di Mosca, Oleg Jantchenko si è diplomato nel '39 al Conservatorio «Ciajkovski» organo, pianoforte e composizione.

Si è distinto a Lipsia nel concorso per organo dedicato a Bach, nel '64 e ha ottenuto una prima borsa di studio dall'Unesco per studiare all'Accademia musicale di Vienna. Successivamente è stato invitato a Haarlem, in Olanda, dove studiato composizione An-ton Heiler ed interpretazione Cor Kee.

L'organista russo Oleg Jantchenko

Attualmente è docente al Conservatorio di Mosca, presidente oltre dieci anni dell'Associazione organisti Russi e solista all'Orchestra Filarmonica Mosca.

Oleg Jantchenko anche il fondatore dell'Orchestra da Camera di Minsk, della quale fino al '93 è stato direttore, poi (per dieci anni) ha diretto il gruppo di musica antica «I Madrigalisti» di .

E' compositore di musica cameristica vocale, di sinfonie, di opere per orchestra e per strumenti vari, brani per rappresentazioni teatrali e colonne sonore per film.

Ha partecipato a festival internazionali in varie parti del mondo e nell'87, in Inghilterra, è stato il primo organista russo ad essere invitato all'International Congress of Organists tenuto a Cambridge, e stato aperto con una sua composizione. [r. bo.]

GIORNO E NOTTE

Feste primaverili

Tra danze e sfilate

Prosegue a Cicengo di Odalengo Grande - in Val Cerrina - la «Festa di primavera»: stasera liscio con Beppe Giotto, domani alle 13 pranzo in musica i Continentals. A Tortona, su iniziativa di Comune e Asmt (e in collaborazione con Cb Pupo, Cai, Gruppo Alpini e Avis) domani - dalle 15 - pomeriggio danzante coi Beethovens a festa all'apertonel parco del castello.

«Festa delle viole» domani, a Sezzadio, in località Boschi: l'iniziativa di Comune e associazione «Frascara». In mattinata il programma prevede gare di mtb e di pesca alla trota, stand gastronomici aperti a mezzogiorno e, nel pomeriggio, carosello equestre con sfilata di cavalieri, carrozze e trattori d'epoca.

Family Park

Aperto oggi e domani

Il Family Park, nell'area dell'ex Gil, con i suoi gonfiabili, tappeti elastici e altri divertimenti per bambini, è aperto oggi dalle 15,30 alle 19 e dalle 21 alle 24, domani solo nel pomeriggio.

CINEMA AD ALESSANDRIA

ASTORIA. Tel. 0131-252.644. **The Rugrats.** Cartoni animati. Or.: 16; 17,30; 19; 20,30; 22,30 L. 12000 (posto unico).

Tel. 0131-252.079. Patch Adams di T. Shadyac con R. Williams e M. Potter. Or.: 16; 18; 22,20. Lire 10.000/7000.

- Sala Eureka. Tel. 0131-234.240. **La vita è bella** di e con R. Benigni e N. Braschi. Or.: 17,30; 19,45; 22,20. Lire 12.000/9000.

- Sala Fenice. Tel. 0131-234.240. **Il grande Joe,** di R. Hunderwood con C. Theron e B. Paxton. Or.: 16; 18; 20; 22,20. Lire 12.000/9000.

CORSO. Tel. 0131-268.080. **La fame e la sete,** di e con Antonio Albanese. Or.: 15,15; 18,15; 20,15; 22,30. Lire 12.000 (posto unico).

GALLERIA. Tel. 0131-252.112. **Shakespeare in love,** di J. Madden con G. Paltrow e J. Fiennes. Or.: 15,30; 17,40; 19,50; 22,15. Lire 12.000 (posto unico).

MODERNO. Tel. 0131-252.707. **Le parole che non ti ho detto** di L. Mandoki con K. Costner, R. Wright e P. Newman. Or.: 17,15; 19,45; 22,20. L. 12.000 (posto unico).

ARISTON. Tel. 0144-322.685. **La vita è bella** di e con Roberto Benigni e N. Braschi. Or.: 15; 17,30; 20; 22,30. Lire 10.000/7000.

CRISTALLO. Tel. 0144-322.400. **Le parole che non ti ho detto** di L. Mandoki con K. Costner, R. Wright e P. Newman. Or.: 15; 17,30; 20; 22,30. L. 10.000/7000.

ROMA. Tel. 0143-867.516. PERVENUTO.

SOCIALE. Tel. 0141-701.495. In di C. Verdone e R. Tognazzi. Or.: 14,30; 16,30; 18,30; 20,30; 22,30. 10.000; 8000.

BALBO. Tel. 0141-624.889. **Shakespeare in love.** Or.: 15; 17,30; 20; 22,30. Lire 10.000; .

VITTORIA. Tel. 0142-452.291. **Le parole che non ti ho detto,** di L. Mandoki con K. Costner, R. Wright e P. Newman. Or.: 15,30; 17,45; 20; 22,25. L. 12.000/9000.

POLI. Tel. 0142-452.061. **La vita è bella,** di e con Roberto Benigni e N. Braschi. Or.: 17,45; 20; 22,20. Lire 12.000 (posto unico).

. Tel. 0142-452.516. **Rugrats.** Cartoni animati. Or.: 15,30; 17,10; 18,50; 20,20; 22,30. to Ryan. Or.: 22. Lire 12.000/9000.

MACALLE'. Tel. 0131-585.001. **Martha da legare,** di N. Hamm. Or.: 20,15; 22,15. Lire 7000 (posto unico).

COMUNALE. Tel. 0141-966.376. **Lucignolo,** di e con M. Cecchetini e C. Gerini. Or.: 16,30; 18,30; 21. Lire 10.000; 8000.

AURORA. Tel. 0141-701.459. **La vita è bella,** Or.: 15; 17,30; 20; ,30. Lire 10.000; 7000.

LUX. Tel. 0141-702.768. **Il grande Joe.** Or.: 14,30; 16,30; 18,30. **Cose molto cattive.** Or.: 20,30; 22,30. Lire 10.000; 8000.

Tel. 0143-321.472. Le parole che non ti di L. Mandoki con K. Costner, R. Wright e P. Newman. Or.: 15,30; 17,45; 20,15; 22,30. Lire 10.000; 6000.

. Tel. 0143-78.290. La vita è bella di e con Roberto Benigni e N. Braschi. Or.: 15; 17,30; 20; 22,20. Lire 10.000; .

STA. Tel. 0143-61.411. **La vita è bella** di e con Roberto Benigni e N. Braschi. Or.: 15; 17,30; 20; 22,15. Lire 10.000; .

LARA. Tel. 0143-62.895. **Rugrats.** Cartoni . Or.: 15,30; 17,15; 19; 20,45; 22,30. L. 6000.

1. Tel. 0131-.326. **Shakespeare in love.** Or.: 15; 17,30; 20; 22,30. Lire 12.000; 8000.

MULTISALA SOCIALE - Sala 2. Tel. 0131-. PROSSIMA APERTURA.

. Tel. 0383-[illegible]74. The Rugrats, cartone animato. Or.: 14,20; 15,30; 20,20; 22,30. Lire 10.000; 7000.

NELLE SALE DI TORINO

ADUA 200 c. Giulio Cesare . **è bella.** Or.: 15,30; 17,50; 20,10; 22,30.

ADUA 400 c. G. Cesare 67, tel 856.521. **La fame e la sete.** Or.: 15, 16,55; 18,50, 20,45; 22,40

BORGOSESIA MULTISALA c. Vittorio Emanuele II 52, tel 547.007. **Sala 1: Shakespeare in love.** Or.: 15; 17,30; 20, 22,30. **Sala 2: Patch Adams.** Or.: 15; 17,30; 20; 22,30. **Sala 3: Le parole che non ti ho detto.** Or.: 15; 17,30; 20; 22,30

ARLECCHINO c. Sommeiller 22, tel. 5617.190. Ru- Or.: 15,15; 17,05. **Salvate il** : 18,55; 22,05.

v. San Dalmazzo 24, tel. . Or.: 15; 17,30; 20; 22,30.

HALEY v. Carlo Alberto 27, tel 540.110. **Domani è tardi.** Or.: 18,10; 18,20; 20,30; 22,30.

C. CHAPLIN 1 v. Garibaldi 32/a, tel. 436.07.23. **New Rose Hotel.** V.M. 14. Or.: 16,30; 18,30; 20,30; 22,30.

C. CHAPLIN 2 v. Garibaldi 32/a, tel. 436.07.23. **La Bella regalo.** Or.: 15,30, 18,45; 22.

CIAK c. Ill. Cesare 105, tel. **Patch Adams.** : 15,30; 17,50; 20,10; 22,30.

LD v. Goito 5, tel. 650.71.00. **Salvate il Ryan.** V. m. 14. Or.: 15,25; 18,45; 22,05.

v. Or- 8, tel. 542.422. **In fondo al cuore.** Or.: 15,45; 18; 20,15, 22,30.

DUE GIARDINI - Sala Almirante via Montebello 82, tel. 327.2214. **La bella lingua rossa.** Or.: 19; 22,15.

DUE GIARDINI - Sala Ombrerosse via Montebello 82, tel. 327.2214. **Paesi del mondo.** Or.: 15; 18,55; 18,50; 20,45; 22,40.

ELISEO GRANDE p.za Sabotino, tel. 447.52.41. **La fame e la sete.** Or.: 15,10; 17; 18,50; 20,40; 22,40.

ELISEO BLU p. Sabotino, tel. 447.52.41. **Cose molto cattive.** Or.: 16; 18,10; 20,20; 22,30.

ELISEO ROSSO p.za Sabotino, t. 447.52.41. **A** life - **Megamilamondo.** Or.: 15,10; 17; 18,50; 20,40; 22,30.

EMPIRE p.za Vitt. Veneto 5, tel. 817.16.42. **Ferdinando e Carolina.** Or.: 15,30; 17,45; 20; 22,30.

ERBA 1 c. Moncalieri 241, tel. 661.54.47. **La figlia di un soldato non piange mai.** Or.: 16,30; 18,30; 20,30.

ERBA 2 c. Moncalieri 241, tel. 661.5447. **Il fuggitivo della missione impossibile.** Or.: 16,30; 20,30; 22,30.

ETOILE via B. Buozzi ang. via Roma, tel. 530.353. **Cose molto cattive.** Or.: 15; 15,10; 20,20; 22,30.

, Po 30, t. 817.33 23. **Lucignolo.** Via . 14. Or.: 16; 18,10. 20,30; 22,30

FIAMMA c. Trapani 57, tel . **Shakespeare in love** Or.: 15; 17,30; 20, 22,30

IDEAL c. Beccaria 4, tel. 521.4316. **Le parole che non ti ho detto.** Or.: 15; 17,30; 20; 22,30.

KING v. Po 21, tel. 812 59 96. al. Or.: 15, 17,30, 20, 22,30

v. B. Teresa 5, tel. . **Babe va in città.** ore 15; 16,50; 18,40. **Payback,** ore ; 22,30.

LUX Gall. S. Federico, tel. 541.283. **Il grande Joe.** Or.: 15,45; 18; 20,15; 22,30.

MASSIMO UNO v. Montebello 8, tel. 817.10 48. **Train de vie (Un treno per vivere).** Or.: 16,30; 18,30, 20,30; 22,30

MASSIMO DUE v. Montebello 8, . 817.10 48. **Fuori dal mondo** Or. 16,30; 18,30; 20,30; .

NAZIONALE 1 v. Pomba 7, tel. 812 41.73. **La bella è bella.** Or.: 15,30; 17,50, 20,10; 22,30.

NAZIONALE 2 v. Pomba 7, t. 812 4173. **La fame sete.** Or.: 15; 16,55; 18,50; 20,45; 22,40.

OLIMPIA 1 v. 31, t. 532.448. **I rubacchiotti.** Or.: 14,30; 16,30; 18,30; 20,30; 22,30.

OLIMPIA 2 v. Arsenale 31, t. 532.448. **Arlington** . Or.: 15; 17,30; 20; 22,30.

REPOSI v. XX Settembre 15, t. 531.400. **Sala 1: Le parole che non ti ho detto.** Or.: 15; 17,30; 20; 22,30. **Sala 2: Patch Adams.** Or. 15; 17,30; 20; 22,30. **Sala 3: Shakespeare in love** Or.: 15; 17,30; 20; 22,30. **Sala 4: Analisi di un delitto.** Or.: 15; 16,10; 20,20, 22,30. **Sala 5: Bugie, bacl, ritardi.**

ROMANO Gall. Subalpina, t. 562.01.45. **La fame e la sete.** Or.: 15; 16,55; 18,50; 20,45; 22,40.

STUDIO RITZ via Acqui 2, tel. 819 01.50. **Shakespeare in love.** Or.: 15; 17,30; 20; 22,30.

VALENTINO 1 Teatro Nuovo c. M. d'Azeglio 17, tel. 650.02.00. **Hamlicheamichs.** Or.: 15; 17,45; 20; 22,30.

VALENTINO 2 T. Nuovo M. d'Azeglio 17, tel. 650.02.00. **Il giocatore.** Or.: 20,10; 22,35.

VITTORIA via Roma 336, t. 5621789. **Il cielo in una stanza.** Or.: 15,50; 18,05; 20,20; 22,35.

TEATRO REGIO. Stagione d'Opera. Da martedì di vendita biglietti per: Cruel Garden (8-14/4) - La Bête humaine/The medium (4-18/5) - La traviata (8-27/6) - Die Lustige Witwe (13-25/7) - Der Fliegende H (17-29/9).

SERIANA VIAGGI

Via Juvarra 19 (di fronte Ospedale Oftalmico) TORINO

Tel. 011/5622630 dal lunedì al venerdì 9 - 12.30 / 15 - 19

QUALITÀ, CONVENIENZA E CORTESIA

VIAGGI IN AUTOPULLMAN GRAN TURISMO CON BAR E TOILETTE A BORDO - ACCOMPAGNATORE PER TUTTA LA DURATA DEL TOUR - OTTIMI HOTELS DI 4 E 3 STELLE - TRATTAMENTO DI PENSIONE COMPLETA - VISITE ED ESCURSIONI INCLUSE

"I CLASSICI IN AUTOPULLMAN"

SPECIALE PONTI: XXV APRILE E 1 MAGGIO

ULTIME DISPONIBILITÀ

SPECIALE PARIGI: Hotel 4 e 3 sup., pensione completa bevande incluse, tutte le visite incluse ed escursione serale sul Bateau Mouche - 4 giorni L. 660.000 - dal 22/4 al 25/4 e dal 29/4 al 2/5

5 giorni L. 780.000 - dal 21/4 al 25/4 e dal 28/4 al

gg. dal 25/4 al 2/5 - Hotel 3 stelle, pensione completa - L.

I CASTELLI DELLA LOIRA: dal al 2/5 - Hotel 3 stelle, pensione completa, ingressi ai castelli inclusi - L. 710.000

VENEZIA, ISOLE DELLA LAGUNA E VILLE . 3 23/4 al 26/4 e dal 30/4 al 2/5 - Hotel 3 stelle, pensione completa con bevande incluse - L. 460.000

COSTIERA SORRENTINA: 5 gg. dal 26/4 al 2/5 - Hotel 4 stelle, pensione completa L. 810.000

T E PRAGA: 7 gg. dal 26/4 al 2/5 - Hotel 4 e 3 stelle, pensione completa - L. 1.330.000

SALISBURGO E VIENNA: 5 gg. dal 26/4 al 2/5 - Hotel 4 stelle, pensione completa - L. 1.030.000

ARLES, CAMARGUE E MARSIGLIA: 2 gg. dal 24/4 al 25/4 e dal 1/5 al 2/5 - Hotel 4 stelle, pensione completa - L. 320.000

I LORET DE MAR E BARCELLONA: 5 gg. dal 26/4 al 2/5 - Hotel 3 stelle, pensione completa - con bevande incluse - L. 460.000

TRASFERIMENTI possibilità di partire comodamente dalla vostra città.

È USCITO IL NUOVO CATALOGO PRIMAVERA ESTATE 1999

INFORMAZIONI E PRENOTAZIONI: PRESSO LA VOSTRA AGENZIA DI FIDUCIA oppure A TORINO: SERIANA VIAGGI - VIA JUVARRA 19 - TEL. 011.5622630

I «mali» del calcio giovanile. Intervista all'allenatore Giampiero Oneto

«L'Alessandria ignora i vivai»

«Ritorni a cercare giocatori in provincia»

ALESSANDRIA

Il movimento calcistico giovanile in provincia è in continua crescita. Aumentano le società, salgono il numero delle Scuole calcio e dei praticanti. Ma non tutto funziona a dovere e spiace constatare che non approdino al professionismo (non in serie A, ma semplicemente in C2 con la maglia dei grigi) giocatori nati e cresciuti nei club locali. Quali i motivi della decadenza? Perché non si punta sulla qualità dei calciatori, insegnando i fondamentali e curando l'aspetto tecnico, come accadeva in passato? Ospitiamo oggi le riflessioni del decano degli allenatori della provincia, Giampiero Oneto, osservatore di Torino e Monza. Il dibattito è aperto.

Dove sono i mali maggiori?

«Certamente nell'Alessandria, che ha perso ogni contatto con gli altri club. I grigi dovrebbero stringere accordi con tutti i sodalizi minori e diventare la società "faro" in provincia. Tempo fa, c'erano le leve calcistiche: a fine stagione, i migliori esponenti di ogni squadra e di tutte le categorie giovanili andavano a provare per il Grigio del capoluogo. Bisognerebbe ripristinare questo meccanismo: sono infatti contrario che un ragazzino di 11-12 anni venga illuso e vada 3-4 volte alla settimana a Genova per Genoa, Milan e Juventus, finendo poi per essere scartato e non si rivela all'altezza».

Ma quali dovrebbero i criteri di selezioni?

«L'Alessandria deve formare uno staff di professionisti e circondarsi di osservatori capaci. Bisogna creare una "rete" fra i club e dev'essere motivo di prestigio per ogni piccolo sodalizio segnalare ai grigi un elemento valido. E' però necessario incentivare il sodalizio minore, pagando regolarmente il "premio di preparazione" quando si ingaggia un giovane».

L'allenatore Giampiero Oneto

Chi insegna nelle Scuole calcio è all'altezza della situazione?

«In generale, molte Scuole calcio della provincia sono gestite da persone non in grado di insegnare la tecnica e i fondamentali ai ragazzini. Un conto è fare l'allenatore dalla Terza categoria in su, un altro è far apprendere ai bambini l'abc di questa disciplina. Spiace sottolinearlo, ma chi non ha mai giocato a un certo livello non ha le capacità per diventare istruttore».

Quali altri suggerimenti?

«Solo quello di migliorare le strutture. C'è carenza di impianti in molte città e spesso il ragazzino è costretto ad allenarsi in campi di terra battuta o sabbia. Se si vuole incentivare il giovane calciatore, è opportuno che società ed enti locali facciano uno sforzo, mettendolo nelle migliori condizioni».

FOSSATI IL VINCITORE DI TAPPA

Nel referendum «Golden Boys» promosso da «La Stampa» tappa pasquale a favore di Edoardo Fossati. Il calciatore che milita nella squadra Giovanissimi della Pozzolese riceve, infatti, 117 preferenze. Si colloca al secondo posto Davide Falabrino prtiere dei Giovanissimi dell'Occimiano, accreditato di 74 consensi. Appena due lunghezze di vantaggio nei confronti di ben cinque giocatori della Pozzolese. Sono: Marco Caruso, che gioca nella compagine Primi calci, Giorgio Merlano (Pulcini), Luca Grassano (Esordienti), Roberto Foresti (Allievi) e Stefano Domicheli della Juniores. A quota 56 si classificano cinque tesserati dell'Arquatese. Si tratta di Marco Bonanno (Primi calci), Andrea Motto (Pulcini), Andrea Bisignano (Giovanissimi), Gian Luigi Bisignano (Allievi) e Alberto Mignone (Juniores). Segue, con 47 tagliandi, Mattia Fanzone che milita nella squadra Primi calci della Pgs Don Bosco Alessandria. Fanzone precede, nell'ordine, Marco Borra (Castellettese/Giovanissimi), punti 44, Daniele Barcaroli (Casale/Esordienti), 43, e la coppia di tesserati del Luciano Eco Don Stornini Alessandria composta da Emanuele Patti (Primi calci) e Nicholas Ferrara (Giovanissimi), entrambi beneficiari di segnalazioni. [r. g.]

Terza categoria, risultati dei recuperi e classifiche

Il Cristo scivola col Lobbi allunga il Torregarofoli

Recuperata ieri la quindicesima giornata di andata del girone pionato provinciale di categoria. Le partite non sono state giocate il 17 gennaio per il maltempo.

Nel girone A, alle spalle del solitario capolista Airone, il Pecetto affianca il Mornese al secondo posto ottenndo la quattordicesima vittoria stagionale. Nel recupero infrasettimanale il Sezzadio si era imposto per 2-1 contro il Mornese. **Risultati:** Don Bosco Alessandria-Aurora Novi 1-3; Belforte-Ovadese '98 3-1; Bistagno-Capriatese 1-1; Dlf Alessandria-Sezzadio 0-0; Castelletto Monferrato-Mornese 3-0; Pecetto-Fulgor Galimberti Alessandria 2-0; Gamalero-Castellatese 2-1; Airone Rivalta Bormida-Europa 3-1 (anticipo della settimana). **Classifica:** Airone punti 59; Mornese e Pecetto 44; Bistagno 38; Sezzadio 36; Castellettese e Capriatese 34; Gamalero 31; Dlf Alessandria e Castelletto Monferrato 27; Belforte 26; Aurora Novi 25; Europa Alessandria e Ovadese 19; Don Bosco Alessandria 17; Fulgor Galimberti Alessandria.

Nel girone B, scivola, a sorpresa, in casa, il Cristo contro il Gs Lobbi concedendo via libera al Torregarofoli. La squadra di mister Mario Bozzi che è imbattuta sul campo addirittura dal dicembre '96, raddoppia il vantaggio in classifica sugli alessandrini grazie al successo di Volpedo con doppietta di Luca Davini e gol di Luca Cervetti. Stop, anche questo non previsto alla vigilia, per il Fabbrica Curone, terza forza del girone, sconfitto, di stretta misura, a Cascinagrossa. **Risultati:** Cascinagrossa-Fabbrica Curone 1-0; Cerretese-Villaromagnano 1-1; Aurora Pontecurone-Brignanese 0-0; Cristo Alessandria-Lobbi 2-3; Pozzolese-San Giuliano Nuovo 0-2; Volpedo-Torregarofoli 0-3; Mandrogne E.-Montegioco 0-0; Sansebastianese-Carbonara 0-1. **Classifica:** Torregarofoli 55; Cristo Alessandria 49; Fabbrica Curone 44; Lobbi 40; Villaromagnano 39; San Giuliano Nuovo 35; Montegioco 34; Mandrogne Eliorapida 30; Pozzolese 26; Cascinagrossa 24; Volpedo 23; Carbonara 22; Aurora Pontecurone 16; Brignanese 15; Cerretese 14; Sansebastianese 10.

[r. gal.]

BOCCE

Soddisfacente piazzamento dell'Alessandria a Saluzzo

Under 18 al sesto posto nel torneo per le società

ALESSANDRIA

Soddisfacente comportamento della squadra di Alessandria bocce nella seconda prova della fase regionale del campionato italiano di società, categoria Under. A Saluzzo nelle diverse prove i giovani atleti ottengono il sesto posto anche se alcune gare devono ancora ricevere l'omologazione per reclami di alcune società.

Sui campi dell'Auxilium, Simone Bonali, nell'individuale, ha la meglio, 13-6, nei confronti di Beppe Allemandi portacolori della società di casa. Nel punto tiro alternato, Davide Olivieri bissa il successo del compagno di squadra sconfiggendo il torinese Andrea Canali del Vinovo per 14-13. Bonali, poi, nel tiro tecnico, non riesce ad avere fortuna e scivola al settimo posto.

Francesco Nevelli nel tiro progressivo con 11 bocce colpite su 15 tirate consegue il settimo posto. Ma un errore del responsabile regionale obbliga la giuria a una revisione, tuttora non completata, dei singoli fogli-gara. Nelle due ultime gare disco rosso per gli alessandrini. Dapprima, nella competizione a coppie, Alberto Grillo e Davide Olivieri sono sconfitti (9-3) dai cuneesi dell'Rgb Saluzzo e poi, nella staffetta, Bonali e Nevelli perdono per 50-39 contro la Cumianese. [r. g.]

In campo i giovani bocciofili

Domenica 4 aprile

L'Ipermercato sarà aperto dalle ore 8.30 alle ore 13.00

Venite a trovarci. Vi aspettiamo ad Acqui Terme.

UN MONDO DI BENE

ACQUI TERME (AL) - Strada Statale per Savona

Tamburello. I campioni battuti dal San Paolo, ovadesi dominatori in A2

Il Castelferro si scopre in crisi

Esordio vincente invece per il Cremolino

Monferrato

Sfida al vertice Alfiano-Mombello

CASALE. Alfiano Natta-Mombellese, formazioni che guidano la classifica a due punti, è la gara «clou» della seconda giornata del campionato di Tamburello del Monferrato, in programma oggi alle 15,30 con in campo sei f[illegible] (ieri a Solonghello [illegible] giocato l'anticipo fra UTM Mossano-La Pudania, 8 finita 11-13). [illegible] una parte Nervi, Tirone, Sala, Gennaro e Baseggio (Alfiano), dall'altra Bruno, Deluca, Rupellino, Bagna [illegible] Falcon (Mombellese). Le altre sfide vedono opposte Mombellese Giovani- Serralunga, squadre che hanno esordito [illegible] una sconfitta, e Cerrina Valle-Gabiano, un altro fanalino contro il favorito del torneo.

Domani alle 15 allo sferisterio Porro di Vignale amichevole fra le due compagini della Pallonistica Monferrina Gaiero Elettrofer. Per la serie [illegible] in campo Muratore, Priaro, Vola e Bertola, mentre per [illegible] C1 Berruti, Aime, Severino [illegible] Sassone. Domenica 11 prima amichevole di lusso con Muratore opposto a Novaro. [r. sa.]

Renzo Bottaro

OVADA

Nella seconda giornata dei campionati di tamburello, una sola nota positiva per le squadre alessandrine. Alla sconfitta, in A1, del Castelferro a San Paolo d'Argon, [illegible] eco, in A2, il [illegible] del Cremolino a [illegible]priano del Colle. Gli ovadesi hanno vinto nettamente con il Botti.

Il Castelferro da tempo temeva il primo impegno [illegible] con il forte schieramento dei bergamaschi. Le titubanze erano cresciute domenica quando, nonostante la vittoria sul Castiglione delle Stiviere, la squadra del presidente Ottria ha avidenziato ancora nodi da sciogliere.

Ieri è venuta la conferma di quei timori: alla precarietà dimostrata da Riccardo Dellavalle nei confronti del diretto avversario Massimo Teli, si è aggiunta una certa superiorità della coppia di fondo campo bergamasca, Stefano Tommasi [illegible] Panzaga, nei confronti [illegible] pur generosi Monzeglio e Petroselli.

Aristide Cassullo, [illegible] nuovo tecnico del Castelferro, le ha provate tutte, ha mandato pri[illegible] Petroselli [illegible] poi anche Monzeglio al centro, al posto di Dellavalle, [illegible] il «balletto» non [illegible] servito [illegible] nulla. In questo contesto, inefficace anche il cambio fra i terzini: a fianco di Cavagna è andato Mussa, mentre De Luca è finito in panchina.

Andrea Petroselli (nella foto) e compagni non sono riusciti ad imporsi con i bergamaschi. Il Castelferro aveva già evidenziato problemi nella gara vittoriosa di domenica scorsa

Solo al secondo cambio il Castelferro era appaiato ai padroni di casa (3-3), ma poi questi si [illegible] fatti largo, lasciando agli ospiti il solo margine di 2 parzieli e la partita [illegible] finita 13 a 5.

Il Cremolino, praticamente al [illegible] primo impegno in campioanto (la prima partita [illegible] stata giocata), ha fatto un magnifico centro. Nella la superiorità della squadra di Bovazzano, tanto che al secondo [illegible] bio conduceva per [illegible] zero. Ha poi lasciato [illegible] po' di margine agli avversari, 7 a [illegible] 10 a 2, per poi chiudere l'incontro 13-4. Tutti nel Cremolino hanno fatto la loro parte, forse una nota [illegible] merito in più [illegible] per Rinaldi e Vignolo.

Serie A1: Cavrianese-Medole 13-9; Castiglione-Borgosatollo 10-13; S.Paolo-Castelferro 13-6; Bardolino-Ceresara 13-7; Solferino-Castellaro 3-13. Classifica: San Paolo e Borgosatollo,4; Castellaro [illegible] Bardolino 3; Solferino, Castelferro [illegible] Cavrianese, 2; Ceresara Medole e Castiglione 0.

[illegible] [illegible]: Callianetto-Palazzolo 13-7; Tuenno-Bassa 11-13; Marne-Sabbionara 13-10; Ronzo-Castelli Calepio 13-3; Vidor-Goitese 10-13; Botti-Cremolino 4-13. Classifica: Callianetto e Ronzo, 4; Marne, 3; Sabbionara, Cremolino, Goitese, Bassa, 2; Castelli Calepio 1; Vidor, Palazzolo, Botti, Tuenno, [illegible]. Cremolino, Vidor, Palazzolo e Botti, [illegible] partita in meno.

SPORT FLASH

PODISMO

Si corre domani mattina «I cinque [illegible]

Si disputa domani mattina [illegible] Frascaro, con partenza alle 10, la corsa podistica «I cinque» cortilia organizzata dall'Aics provinciale. Il percorso si snoderà per 9 chilometri attraverso le vie e le strade del Comune. Il ritrovo dei partecipanti è alle [illegible] al campo sportivo. [r. g.]

CALCIO

Al [illegible] di Pontecurone [illegible] impone il Pavia

Il Pavia si è assicurato il «1° Memorial Gianni Taverna» [illegible] calcio, che si è svolto sotto forma di triangolare al «Grassi» di Pontecurone, battendo sia la squadra locale, sia la Novese per 1-0. I biancocelesti hanno superato [illegible] Pontecurone per 1-0. [r. c.]

[illegible]

Uisp vincitrice nel quadrangolare

Superando l'Aics per 3-1, l'Uisp si [illegible] aggiudicata il quadrangolare benefico indetto dall'Ancol-Uisco sul campo monferrino di Roncaglia. Al terzo posto si è piazzata la rappresentativa A di Casale, la quale ha regolato la B per 2-1. [r. c.]

[illegible]

Sei atlete pozzolesi al campionato nazionale

Sei atlete della Pattinaggio Pozzolese qualificate al campionato nazionale Fgs a Pian Cavallo dal 6 al 9 maggio. Sono: Valentina e Margherita Caratto, Valentina Milanese, Tatiana Russo, Milena Massone e Marilena Rizzi. [m. pu.]

A S. Salvatore i professionisti Junior national, Expert e Senior

In pista con gli americani

Campionato al via con delegazione Usa

VALENZA

Motocross d'élite oggi e domani sulla pista permanente [illegible] regione Zuccotto a San Salvatore. Il Moto club Corsico organizza la prima prova del campionato italiano professionisti, per Junior national, Junior Expert e Senior. In lizza i migliori piloti italiani e [illegible] delegazione statunitense. Si correrà in due gruppi; il primo comprenderà tutti i piloti con moto [illegible] cilindrata pari a 125 cc; il secondo, quelli da 250 a 600.

Il programma comprende per oggi le operazioni preliminari, dalle 8,30 alle 10,30; quindi prove libere sino alle 12,30. Nel pomeriggio, prime qualificazioni, sia per le 125 cc, sia per la open. Domani, prove libere dalle 8,30 alle 9,30 seguite [illegible] gare, durante tutto l'arco della giornata e [illegible] interruzioni.

[illegible] calcola che saranno presenti circa 200 centauri. Spiccano i due Senior delle Fiamme oro (polizia di stato) Milano, Marco Animento che corre su Honda (open) [illegible] Christian Ravaglia, pilota ufficiale della Tm (125 cc). Tra gli Junior National, il torinese Marco Pedrassi (125 cc), il sesto pilota italiano. In campo straniero, lo statunitense Bader Manneh (open), uno dei più bravi degli States.

Il Mc Corsico di Valenza ha formato un [illegible] team, composto da giovani di talento: gli Junior National Giovanni Sommaruga e Gianluca Gurufi, entrambi su Tm 125 cc, [illegible] lo Junior Expert Stefano Dami, pilota ufficiale dell'Husquarna nei 125 cc, che ha partecipato domenica in Francia al campionato europeo: 7° posto, secondo tra gli italiani.

[r. c.]

Sulla pista di San Salvatore [illegible] [illegible] oggi e domani circa 200 piloti

Domani si corre il 4° Trofeo «Il Traguardo»

Giovanissimi in gara sul circuito valenzano

VALENZA

Su un percorso cittadino si corre domani il 4° Trofeo [illegible] Traguardo» [illegible] ciclismo, categoria Giovanissimi. E' la prima fatica organizzativa stagionale per l'Anpi sport Valenza, che prevede altre 8 competizioni: per i Giovanissimi, l'11 aprile a Sale, il [illegible] a Fossato di S. Salvatore, il 9 maggio a Castelnuovo Scrivia, [illegible] 23 a Piovera, il 17 luglio a Monte Valenza e il 25 agosto ancora a Castelnuovo. Per gli Allievi, il 25 aprile a Valenza e il [illegible] luglio a Pecetto.

Domani, il ritrovo è fissato per le 12,30, la partenza per le 14,30 da viale Oliva: il tragitto tocca le vie Sessi, Trieste e viale Cellini, prima dell'arrivo, posto ancora in viale Oliva. Una gara spettacolare, che riscuote largo interesse e non solo in città. Al via, ci [illegible] 200 concorrenti [illegible] sodalizi di quattro regioni: Piemonte, Lombardia, Liguria [illegible] Emilia. Per la provincia gareggiano [illegible] Pedale Acquese, con 10 corridori, e l'intera squadra Giovanissimi dell'Anpi, guidata dal ds Luca Lorando: Davide Bononi nella G2; Simone [illegible]oni, Paride Fusaro, Massimilia[illegible] Lonardi nella G4; Michela Massocchi (favoritissima) e Davide Cabella nella G5; Davide Garberi nella G5. Tra gli emiliani è favorito il fortissimo Caffè Jesi Pedale Castellana [illegible] Castel S. Giovanni; tra i lombardi, si segnala la Sc Lomello; tra i piemontesi, i Mobili Bellato [illegible] Ro[illegible] (Torino); tra i Liguri, [illegible] Gs Andora (Savona).

Tornando all'Anpi sport, oggi aprono la stagione gli Esordienti di Aldo Morando, che gareggiano a Milano: Alessandro Cagnina, Marco Depetris, Davide Vuto, Stefano Davite e Francesco Massocchi. Gli Allievi di Tiziano Depetris sono di scena a Sovico (Milano): Matteo Depetris (che domenica scorsa ad Alassio, ha avviato la stagione con un onorevole piazzamento), Andrea Pascali [illegible] Dario Prunas. Domani si cambia scenario: gli Esordienti corrono [illegible] Madignano (Cremona), gli Allievi [illegible] Busnago (Milano).

[r. c.]

Al via i campionati

[illegible] [illegible] [illegible] ad Alessandria

ALESSANDRIA. Prestigioso successo di una barca alessandrina nella prima prova dei campionati italiani di vela, classe X362, disputata [illegible] Alassio. Il collaudato «Malandrino», condotto dai portacolori del Gruppo sportivo vela, Piero Enrico Panizza, con prodiere Gian Luigi Romita, si è imposto nella classe e [illegible] gruppo d'appartenenza, lasciandosi alle spalle ben 40 equipaggi avversari. Nella classifica assoluta, il team mandrogno ha conquistato il terzo posto su 78 concorrenti, tra cui alcuni dei migliori velisti nazionali.

Intanto, nella sezione alessandrina di via Piacenza 33, sono aperte le iscrizioni ai corsi per ottenere la «patente nautica», con esami previsti a giugno (le lezioni per vela a motore partiranno a settembre). Per informazioni e adesioni, rivolgersi alla sede cittadina o telefonare allo 0131/231033. [m. d.]

Nel Trofeo cadetti

Alessandria corse prima a Monza con [illegible]

ALESSANDRIA. In evidenza i piloti [illegible] scuderia Alessandria [illegible] Impegnati nel Rally Valli Biellesi [illegible] nella seconda prova del [illegible] Trofeo cadetti Formula Junior i portacolori cittadini sono diventati protagonisti.

Il conduttore valenzano Andrea Zivian col navigatore Claudio Fav[illegible] [illegible] classificato secondo di classe [illegible] Peugeot [illegible] Rally nel gruppo A, ottenendo l'ottavo posto assoluto. In identica posizione Beccari-Vigorito con navigatore Roberto Marigo.

Ma la prestazione più convincente l'ha fornita Federico Dubbini, [illegible] pilota bergamasco, neo [illegible]o per l'Alessandria cor[illegible] si è imposto sulla monoposto preparata dal costruttore Dusca di Casale Monferrato. All'autodromo di Monza, si è aggiudicato la seconda prova del Trofeo cadetti portandosi in vetta alla classifica così come prima è la scuderia alessandrina. [r. g.]

ARTI MARZIALI

La società alessandrina ha piazzato le sue atlete ai primi tre poste

Karate school, [illegible] podio in rosa

Nel kata, l'oro torna alla pluricampionessa Gho

ALESSANDRIA

Successo della Karate school al campionato italiano di kata e kumite, svoltosi a Roma. «Nonostante i numerosi partecipanti, il livello tecnico dei nostri atleti ha avuto buon gioco sia nei combattimenti individuali, sia [illegible] squadre - si com[illegible] al sodalizio - merito del [illegible] Michele Scutaro, che accanto alla tecniche [illegible] saputo instillare la giusta mentalità».

Nel kata, che ha visto un record [illegible] partecipanti (40), Grolla, Seniores, ha conquistato l'argento, quinto Massimo Vicentini [illegible] settimo Fabio Mazzetto. [illegible] [illegible] femminile, [illegible] dominio [illegible] Karate school è stato totale: la pluricampionessa Barbara Gho ha riconquistato il titolo tricolore, davanto [illegible] compagne [illegible] club Carla Ornielli e Cristina Vitale, che [illegible] sono assicurate l'argento e il bronzo.

Anche nel kata [illegible] squadre, la [illegible] school ha «maciullato» i rivali; con la squadra composta da Vicentini, Grolla [illegible] Mazzola ha conquistato l'oro. Tra le donne, il terzetto Vitale, Gho, Ornielli» ha arpionato l'argento.

Pure nel kumite, risultati lusinghieri: bronzo a Mazzetto e Gulino; tra le donne, Barbara Gho è giunta seconda, Carla Orniello e Cristina Vitale terze, Ilary Reda quinta. Prossimo appuntamento per la Karate school è il [illegible] aprile a Castel[illegible] Scrivia, col «1° [illegible] rial Marta Scaffini». [r. c.]

A Roma si è svolto il campionato italiano di kata e kumite. Il prossimo appuntamento per gli atleti della Karate school è il 24 a Castelnuovo Scrivia, con il «1° Memorial Marta Scaffini»

CINEMA GALLERIA - ALESSANDRIA

VINCITORE 7 PREMI OSCAR

Tra cui: MIGLIOR FILM

• MIGLIOR ATTRICE PROTAGONISTA GWYNETH PALTROW
• MIGLIOR ATTRICE NON PROTAGONISTA JUDI DENCH
• MIGLIOR SCENEGGIATURA ORIGINALE

CINEMA ALESSANDRINO [illegible] - ALESSANDRIA
CINEMA MODERNO - CASALE

CINEMA AMBRA - ALESSANDRIA

RIDERE È LA MIGLIORE MEDICINA

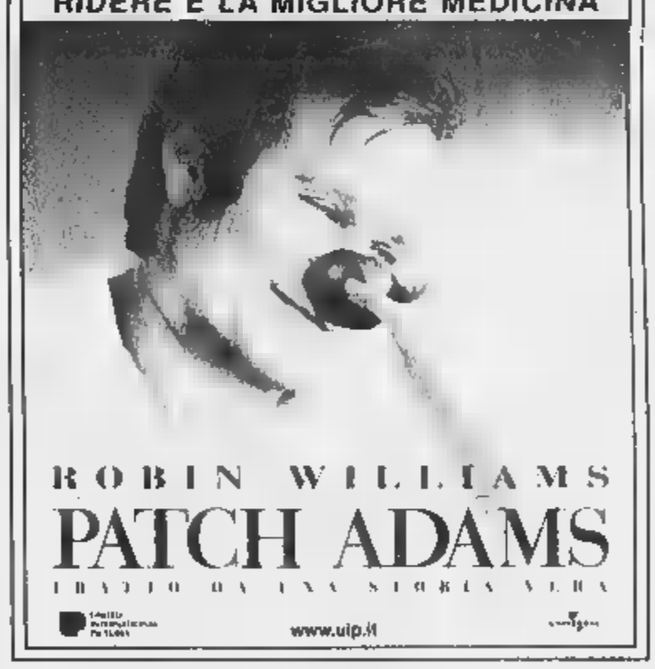

CINEMA MODERNO - ALESSANDRIA
CINEMA VITTORIA - CASALE
CINEMA ARISTON - ACQUI

VERSACE
HOME SIGNATURE

Sarebbero oltre trenta i minorenni scomparsi dai centri di accoglienza

Bambini inghiottiti dalla città

Il tribunale: «Ora trovateli»

L'assessore Stefano Lepri a lato un piccolo vandalore di accendini e spugnette

Scomparsi. Volatilizzati. Erano ragazzi [illegible] nome certo, con l'età indefinita, una casa e un letto in qualche soffitta dirocca-ta prima che i servizi sociali del Comune li incontrassero e il Tribunale dei minori [illegible] p[illegible] di loro. Erano come om-bre, piccole così, [illegible] mani sporche e i vestiti laceri, prima che magistrati e assistenti so-ciali li costringessero ad una vi-ta quasi normale, in famiglie af-fidatarie o comunità alloggio.

Una trentina di questi figli-fantasma della città, da qualche tempo, adesso ha ripreso il volo. Sfuggiti a sorveglianze neppure così strette, ad educatori che li volevano convincere che la vita in una comunità è meglio di quella [illegible] strada, [illegible] stati reinghiottiti da quel mondo al quale li volevano strappare. E adesso il Tribunale dei minori ha chiesto alla polizia e ai vigili urbani di rintracciarli. [illegible] av-viare le solite indagini per sco-prire che fine hanno fatto questi ragazzi approdati nel nostro Paese, per sfuggire alla povertà di stati so[illegible] Albania, Marocco, Romania e finiti sulla strada a chiedere l'elemosina e a rubare. Sovente sfruttati da connazio-nali adulti e senza troppi scru-poli.

Rintracciarli, hanno stabilito i giudici, è indispensabile se si vuole restituire loro una spe-ranza di vita normale. Riuscir-ci, però, è un lavoro da certosini da far dubitare dei risultati.

La scomparsa da centri di ac-coglienza e da comunità di qualche decina di minori (ra-gazzi e ragazze tutti stranieri, alcuni nomadi) non stupisce più di tanto Stefano Lepri, l'asses-sore all'Assistenza. «Qualche caso - commenta - c'è stato. I ragazzi che vengono destinati a strutture protette, e a bassa so-glia, oppure in famiglie, pro-vengono tutti da [illegible] dif-ficili. L'amministrazione comu-nale, ogni anno, si occupa di centinaia di casi».

I numeri degli sforzi profusi dalla giunta a favore dei minori danno ragione all'assessore. Nel '98 [illegible] stati più di 400 i ragaz-zi [illegible] meno di 18 anni che sono venuti a contatto con i servizi sociali. Per 144 di loro il Tribu-nale ha deciso di affidarli in tu-tela agli enti locali; 63, invece, hanno ottenuto la tutela civile; [illegible] sono stati affidati a parenti. Centosessantotto, invece, sono [illegible] destinati a strutture cosid-dette a «bassa soglia» (cioè ge-stite da associazioni [illegible] volontari-ato) dove viene loro garantito vitto e alloggio e gli educatori preparano per loro un percorso scolastico che i ragazzi dovreb-bero seguire.

Un tipo di sistemazione molto utilizzata e che ha costretto l'amministrazione, nell'ottobre scorso, a creare con una certa urgenza altri [illegible] posti per minore-nni stranieri. «Almeno un quarto dei bambini di cui ci oc-cupiamo - puntualizza l'asses-sore Lepri - sono nomadi e pro-vengono da Paesi extracomuni-tari. Molti di questi casi vengo-[illegible] scoperti dai nostri assistenti sociali, mentre seguono fami-glie a rischio. In situazioni co-me queste è il Comune che se-gnala il tutto al Tribunale mino-rile. I giudici, poi, decideranno il tipo di intervento più oppor-tuno per dare una mano a quel ragazzo».

Eppure, nonostante gli sforzi, l'impegno delle associazioni di volontariato, del Comune e del-la magistratura, ogni tanto qualcuno sparisce. Sceglie di tornare sulla strada, con i vec-chi amici e compagni. Spesso cambiano città: diventano nuo-vamente ombre che non hanno neppure un nome e hanno mille identità differenti.

Forse a farli fuggire hanno pensato i loro sfruttatori

[illegible]

La richiesta di rintracciare i ragazzi che hanno fatto perdere le loro tracce, [illegible] porta appresso [illegible] preoccupazione: c'è qual-cuno che ha interesse a far fug-gire i ragazzi dai centri di acco-glienza? Una risposta non c'è. Ma certamente chi li sfrutta, chi li spedisce in strada a ven-dere spugnette e mendicare, po-trebbe anche organizzare le fu-ghe. E non ci sarebbe da stupirsi se fosse proprio così. Il fenome-no dello sfruttamento dei mino-ri è molto diffuso tra gli zingari, tanto che, alcuni mesi fa, lo [illegible] Tribunale minorile, che oggi ordina di rintracciare i fug-gitivi, chiese il censimento dei bambini che vivono nei campi della città e della prima cintura.

I vigili del nucleo stranieri e nomadi ne hanno già schedati alcune centinaia. Li hanno foto-grafati, hanno [illegible] nero su bianco le identità dei ragazzi, quelle dei loro genitori e fami-gliari. Lo hanno fatto per impe-dire che i bambini vengano ven-duti da un clan all'altro. I loro sguardi languidi, le mani spor-che, i piedi nudi sull'asfalto, so-no preziosissimi agli incroci. In-teneriscono qualsiasi cuore, an-che quelli di pietra. [l. pol.]

IN BREVE

Rogo nel tunnel del Bianco farina «merce pericolosa»

COURMAYEUR. Margarina e farina d'ora in poi saranno considerate mer-ci «pericolose», altamente infiamma-[illegible]ili, come i carburanti. Compariranno nell'elenco [illegible] delle sostanze da trattare [illegible] particolare attenzione durante i trasporti. E' uno delle riper-cussioni sulle norme dei trasporti do-vute al rogo del traforo del Monte Bianco di mercoledì 24 marzo, in cui sono morte almeno 45 persone. Il rogo del tunnel (nella foto un'immagine della tragedia) era stato causato dall'incendio di un Tir belga che trasportava in Italia 40 tonnellate di margarina, fari-na e oli alimentari. La farina, usata come additivo nella fabbri-cazione di alcune munizioni, e [illegible] margarina hanno reso incontrol-labile il fuoco: la farina per le sue caratteristiche di infiammabili-tà e la margarina per [illegible] fumo che sprigiona.

[illegible] killer, un teste riaccende il processo

ALESSANDRIA. Un teste ri-tratta [illegible] riapre il dibattimento al processo per i sassi killer, che prevedeva l'inizio delle arringhe di accusa e difesa. A ripen-sarci è stato il padrone della ca-sa in cui Paolo Furlan ha di-chiarato di aver eseguito lavori di tinteggiatura proprio il gior-[illegible] del mortale lancio di sassi dal cavalcavia: il testimone dice di non essere più sicuro che le date coincidano. Mercoledì potrebbe essere riascoltato.

Spara al vicino e poi gli dà fuoco

CUNEO. Ha sparato al vicino di casa, ferendolo ad una gamba, poi gli ha cosparso il volto di benzina e gli ha dato fuoco. [illegible] successo ie-ri nel Malandre in valle Verme-negna sopra Robilante. Erano le 4 del mattino. Martino Risso, [illegible] anni, pensionato, si è presentato, armato di carabina da Albino Giordano, 52 anni, muratore. Tra i due è scoppiato l'ennesimo liti-gio. Poi il drammi. Giordano è [illegible] ricoverato in prognosi riser-vata al San Martino di Genova.

[illegible] si trasferisce a Torino il procuratore Gumina

BIELLA. Per 15 anni è stato il magi-strato di tutti, pronto ad ascoltare chiunque bussasse alla porta del suo ufficio. Ma è anche stato il procurato-re che ha dovuto condurre la naviceli-la della giustizia locale attraverso mille polemiche, dissidi con i sostituti e processi al Csm, l'ultimo dei quali lo ha convinto a chiedere il trasferimen-to, lui che avrebbe volentieri concluso il [illegible] incarico in città con la pensione. Mercoledì Enrico Gumina (foto) non sarà più il capo dell'ufficio al terzo piano del tribunale. Vi era entrato per la prima volta il 10 giugno dell'84 e ora proseguirà il suo impegno a Torino, alla prima sezione di Corte d'Appello. «Sarà un lavoro più riposante - dice -. E la mia salute ne trarrà beneficio. Anche se partire è un po' morire, [illegible] c'è dubbio. La vita è fatta anche di abitudini e io, a Biella, mi sono trovato bene».

Bocciato il progetto delle «case vacanze»

SANREMO. Doccia fredda per i promotori del discusso piano che prevede la realizzazione di un villaggio turistico all'ingres-so orientale della città. Il Ctu regionale ha infatti «bocciato» le «case vacanze» (156 unità) previste sulla collina, giudican-do eccessivo l'impatto volumetrico. Nessun problema, invece, per l'albergo e l'annesso centro [illegible] thalassoterapia. Ma se in-completo ben difficilmente l'in-tervento decollerà.

Antiquario bloccato con un chilo di cocaina

ASTI. Angelo Audino, 50 [illegible] abitante a Montafia, [illegible] stato bloccato con un chilo di cocaina (importata dalla Colombia). L'operazione è della Mobile astigiana (commissario capo Pier Paolo Fanzone), con il coordinamento della procura di Asti e della Dda di Torino. Au-dino, ufficialmente antiquario ma con un voluminoso dossier giudiziario, viveva in una villa bunker. E' sospettato di colle-gamenti con la n'drangheta.

Nuova, preziosa [illegible] nel [illegible]

CUNEO. Pasqua porta novità all'«e-sercito della memoria» ospitato nel maniero di Castellar, il paesino della valle Bronda alle porte di Saluzzo ce-lebre per lo storico vino Pelaverga. Il Museo del Regio esercito italiano si [illegible] arricchito di una uniforme datata 1864, appartenente a un capitano del Reggimento Cavalleggeri Guide aiu-tante di campo del Re. E' considerata unica nel suo genere perchè di colore azzurro, quello di gala, ed è com-pleta di colback (copricapo in pelo d'orso), bandoliera in ar-gento con le iniziali di Vittorio Emanuele II, «sabretache» (tasca-sciabola) con ricami e croce dei Savoia. Il castello di Castellar, che oltre al museo è noto per [illegible] collezione etnografica, è aperto nei giorni festivi dalle 14 alle 18. Per visite guidate telefonare 0175-76.211 oppure 0347-210.04.51.

Decap[illegible] [illegible] la «Sirenetta» di Sestri

SESTRI LEVANTE. Ignoti van-dali hanno decapitato l'altra notte la statua della «Sirenetta» di Andersen, nei giardini pub-blici di [illegible] XX Settembre a Se-stri Levante. Opera dello scul-tore sestrese Alfredo Gioventù, la statua era stata danneggiata già in passato. Questa volta i vandali hanno divelto anche [illegible] busto bronzeo della «Catalina» del Messina sistemato su un piedistallo sul lungomare delle Rimembranze.

Kosovo, i monarchici «Altezza mediate voi»

BIELLA. Vittorio Emanuele di Savoia come mediatore nella crisi del Kosovo. Lo chiedono i monarchici piemontesi che hanno incaricato il loro segre-tario di porgere la richiesta al l'erede al trono dell'ex casa re-gnante. E così Renato Conzon, [illegible] biellese a capo della segrete-[illegible] regionale della Federazione monarchica, ha scritto ieri al principe, a Ginevra, chiedendo-gli di tentare una missione di-plomatica.

La To-Sv presa [illegible] del [illegible] pasquali

TORINO. Traffico [illegible] ma scorre-vole ieri sulle autostrade del Piemon-te. I vacanzieri della Pasqua hanno af-follato soprattutto le arterie verso [illegible] mare, la Torino-Savona e [illegible] Torino--Piacenza [illegible] la Genova- Voltri, mentre hanno quasi disertato quelle [illegible] la montagna, Torino-Aosta e Torino-Frejus. Sull'autostrada per Sa-vona, il traffico [illegible] stato molto intenso [illegible] rallentamenti tra Marene e Fossano. Quella per Piacenza ha presentato code in uscita al casello di Piacenza per quasi tutto il giorno. Traffico regolare sulla Torino-Aosta, dove la chiusura del traforo del Monte Bianco ha interrotto i flussi diretti in Francia. Superiore al normale, ma più per effetto della chiusura del Bianco che per l'afflusso dei vacanzieri quello registrato sull'autostrada del Frejus [illegible] code comunque ai caselli.

[illegible] IN BREVE

OIVOLETTO

Sfratto a paraplegico «Ho bisogno d'aiuto»

Storia drammatica e crudele, quella di Franco Vespasiano, 35 anni, paraplegico a causa di un incidente. Aveva un lavoro e tanti amici, [illegible] non gli resta che una finestra aperta sul giardino in fiore della villetta di via Brione 5 a Givoletto. Attende che l'ufficiale giudiziario lo sfratti [illegible] uno stato d'animo che solo lui può vivere. Il 27 settembre del '96, infatti, dopo la visita di un altro ufficiale giudiziario arrivato per seque-strare mobili per quattro milio-ni, il padre di Franco, Mario Ve-spasiano, 60 anni titolare della Metallurgica Givolettese, si tol-se la vita impiccandosi. Due mesi dopo quella tragedia, Franco divenne invalido al 100 per cento in seguito [illegible] un inci-dente. [illegible] quel giorno la situazione economica della famiglia [illegible] peggiorata di giorno in giorno e la villetta di via Brione è stata venduta per saldare gli ultimi [illegible]ti. C'è già stata una prima visita dell'ufficiale giudiziario, ma l'intervento del sindaco ha fatto slittare al [illegible] aprile lo sfratto. «Poi cosa accadrà?» chiede Franco.

VALPERGA

Armi e munizioni accanto al ci[illegible]ro

Un piccolo arsenale, nascosto [illegible] [illegible] è pronto per essere usato. [illegible] sotterrato accanto al muro perimetrale del cimitero di Valperga Caluso. Due pistole semiautomatiche, un fucile, un centinaio di proiettili, 15 deto-natori e una decina di metri di miccia. Tutto [illegible] avvolto in un sacco, ben oliato, con i carica-tori delle armi già pronti e di-sposti in modo da potersene servire in pochi minuti. Il luogo del ritrovamento è una buca scavata tra il muro del cimitero di Valperga ed [illegible] albero. Un posto facile da individuare. A indirizzare i carabinieri sulla pista giusta [illegible] stata una telefo-nata anonima: «Andate a [illegible] un giro al cimitero di Valperga, se cercate bene trov[illegible] qual-cosa di interessante».

AGGRESSIONI

Malmenano i vigili per far fuggire l'amico

Un pattuglia di vigili in borghe-se è stata aggredita da un grup-po di venditori extracomunita-ri, ieri in via Garibaldi, interve-nuti per liberare un loro connazionale fermato poco prima dopo [illegible] inseguimento. In cinque si sono avventati sui tre agenti, malmenandoli. [illegible] fuggitivo [illegible] stato però arrestato poco di-stante da un'altra pattuglia. Si [illegible] diMbaye Babacar, 31 an-ni, senegalese.

Nella notte sulla collina di Ospedaletti: un salto di 50 metri finito contro una casa

Precipitano con l'auto dal viadotto

Gravissimi due ragazzi: erano in vacanza a Sanremo

Elisa Piera [illegible]

[illegible] traccia [illegible] frenata. Un volo di oltre 50 metri nel buio. Poi l'auto si è impennata, si [illegible] girata [illegible] [illegible] percorso ancora una trentina di metri e ha arrestato la sua folle corsa contro una scala di ferro. Una scala che ha salvato la famiglia di quattro persone che dormiva in una villetta poco più sotto. I due occupanti dell'auto en-trambi di Torino, sono giova-nissimi. Erano a Sanremo per [illegible] la vacanze di Pa-squa. Adesso sono in fin di vita. Uno rischia la paralisi. Tutti e due [illegible] stati sottoposti ad un delicato intervento all'ospedale di Pietra Ligure.

L'incidente [illegible] 2,20 della notte sulla collina, fra Sanremo e Ospedaletti. Andrea Iole, 20 anni, via Vela 31, era alla guida dell'Audi del padre. Al suo fian-[illegible] l'amico Filippo Carpano, 21 anni, via Napione 15, figlio di un noto avvocato civilista di Torino. Entrambi frequentano il secondo [illegible] di Economia e [illegible] Erano arrivati a Sanremo giovedì per passare la Pasqua [illegible] le famiglie. Avreb-bero trascorso la festività in barca.

Alle 2,20 stavano p[illegible] [illegible] la strada che collega Coldi-rodi a Ospedaletti. Secondo la polizia stradale andavano ad altissima velocità. Non hanno visto un tornante e con l'auto si [illegible] infilati fra il bordo del guard-rail e il pilastro del can-cello di una villa. A terra nessu-na traccia di frenata. Un volo nel vuoto. Attimi terribili pri-[illegible] dell'impatto con il terreno. «Sono caduti sulle rupe in un campo di ginestre» racconta un vigile del fuoco. L'auto ha rim-balzato e, sfiorando le piante, ha «volato» per almeno altri trenta metri, prima di impennarsi e «piantarsi» contro una scala di ferro. Sotto c'è la villa di Gaetano Canale. Dormiva as-sieme alla moglie. Nella stanza accanto i genitori. E' stato il primo a soccorrere i due ragaz-zi: «Erano stati sbalzati fuori dall'abitacolo, uno non sentiva più gli arti; l'altro aveva una profonda ferita alla testa».

Le autoambulanze di Sanre-[illegible] soccorso e della Croce Rossa li hanno trasportati all'ospeda-le Borea da dove sono ripartiti subito per il più attrezzato ospedale di Pietra Ligure.

Sono gravissimi. Iole ha ri-portato il sospetto sfondamen-to del cranio; per Carpano la prognosi è tragica: lesioni alla colonna vertebrale. Rischia la paralisi. I medici lo hanno sotto-posto a intervento chirurgico per evitargli una vita sulla se-dia a rotelle.

Per rimuovere l'auto che mi-nacciava di abbattersi sulla vil-letta è dovuto intervenire l'eli-cottero dei vigili del fuoco.

L'auto su cui viaggiavano i due giovani appoggiata alla scala che ha salvato la casa sottostante

[illegible]

Ceramiche della Lenci solo per collezionisti

Fa[illegible]to [illegible] bambole e di ceramiche che hanno fatto la felicità e l'orgoglio [illegible] molte mamme e bambini di ol-tre 40-50 anni fa. Ecco che cos'è la produzione della Lenci, antica manifattura torinese, vanto della città.

Milva Gaeta Gallo di Alessan-dria ci invia la fotografia [illegible] [illegible] oggetti della Manifattura Lenci e precisa: «Li ho ricevuti in ere-dità da mia madre che per tanti anni alla Lenci lavorò. [illegible] tratta di [illegible] bella fioraia che mi ha sempre dato l'impressione del-la primavera e che - quando ero bambina - volevo trattare come [illegible] bambola. Sotto i piedi, c'è la scritta: "Lenci, made in Italy" e le sigle CR o SR (non riesco a capire bene). Il secondo oggetto è una scatola che ha co-me coperchio una chiesetta e un albero; sul retro la scritta L. - made in Italy. Infine un posa-cenere [illegible] una [illegible] che ci [illegible] Sul [illegible] sta scritto "Lenci, made in Italy, Torino, 10-XII", più una stella. Due di essi sono un po' danneggiati e vorrei [illegible] l'indirizzo di [illegible] restau[illegible] Vi unisco le foto-grafie per maggiore chiarezza».

Fotografie davvero belle (fos-[illegible] tutte così). L'architetto Mas[illegible] Meli, perito estimato-re in maioliche e porcellane an-tiche, [illegible] dice lieto di avere l'oc-casione per parlare di questa manifattura torinese «che è un po' il nostro orgoglio per quan-to riguarda le ceramiche del Novecento».

Qualche cenno storico è indi-spensabile. «La ditta nacque nel 1919 e fu subito una piccola rivoluzione: nasceva la bambo-la in morbido panno con il viso delicatamente dipinto a [illegible] eguale nella [illegible] bellezza a quello delle bambole di biscuit, ma meno delicata. Da allora queste bambole hanno fatto compagnia a migliaia di bambi-ni per diventare poi oggetto di culto ricercato da collezionisti.

«Nel 1928 Elena König Scavi-ni - racconta l'architetto Massi-[illegible] [illegible] - affiancò alla produ-zione di bambole, mobili e tap-peti per bambini anche quella delle ceramiche, produzione che continuerà sino al 1937, quando l'azienda fu ceduta al signo[illegible] Garella. Elena Scavini si circondò di grandi artisti come Gigi Chessa, Sandro Vacchetti, Felice Tosalli e Mario Sturani che daranno un'impronta arti-stica alla manifattura. Donnine in abiti dell'epoca, bamboline, animali, vasi, scatole [illegible] co-perchio, Madonne [illegible] alcuni [illegible] i prodotti più interessanti, [illegible] soprattutto la vivacità dei colori e la rappresentazione fe-dele dei costumi hanno caratte-rizzato un'epoca. Da ricordare anche artisti [illegible] Berzolini, DaMilano, Ines e Giovanni Grando, Bertetti, Porcheddu, Jacopi, Formica e tanti altri che hanno contribuito alla fortuna di questa produzione. La fab-brica Lenci [illegible] continuato a [illegible] oggetti in ceramica sino al 1964. Da allora però i prodot-ti della casa torinese hanno co-nosciuto [illegible] periodo di [illegible] popolarità sino alla fine degli Anni Settanta, quando grazie a Luciano Proverbio che pubblica un libro sulla fabbrica e ai co-niugi Rigano che curano alcune mostre, ritornano in auge gli oggetti usciti delle fornaci di via Cassini, incominciano ad apparire alle aste e a raggiun-gere quotazioni di tutto rispet-to. Vorrei ancora ricordare l'o-pera di Alfonso Panzetta che nel '92 pubblica tutta la produ-zi[illegible] della Lenci».

Ed eccoci ai tre oggetti della lettrice. «La piccola fioraia fu eseguita da Sandro Vacchetti e probabilmente dipinta da Rosa Chino: prodotta prima [illegible] 1934, oggi ha un valore che si aggira intorno ai due milioni e mezzo. La scatola è forma di parallelepipedo con il coper-chio sul quale è posta una chie-[illegible] con un [illegible], decorata [illegible] motivi geometrici, su dise-gno del grande Mario Sturani, artista eclettico, riscoperto ul-timamente. Il valore dell'ogget-to è di circa tre milioni. Infine il posacenere con [illegible] marmotta eseguita da Felice Tosalli e di-pinta da Beppe Ferdinando nel-l'ottobre del 1935: vale [illegible] due milioni».

Alla signora Milva, [illegible] a tutti i lettori interessati che ne faranno richiesta, forniremo privatamente il nome di un re-stauratore.

Simonetta

MaxMara
Aosta
Via E. Aubert 1

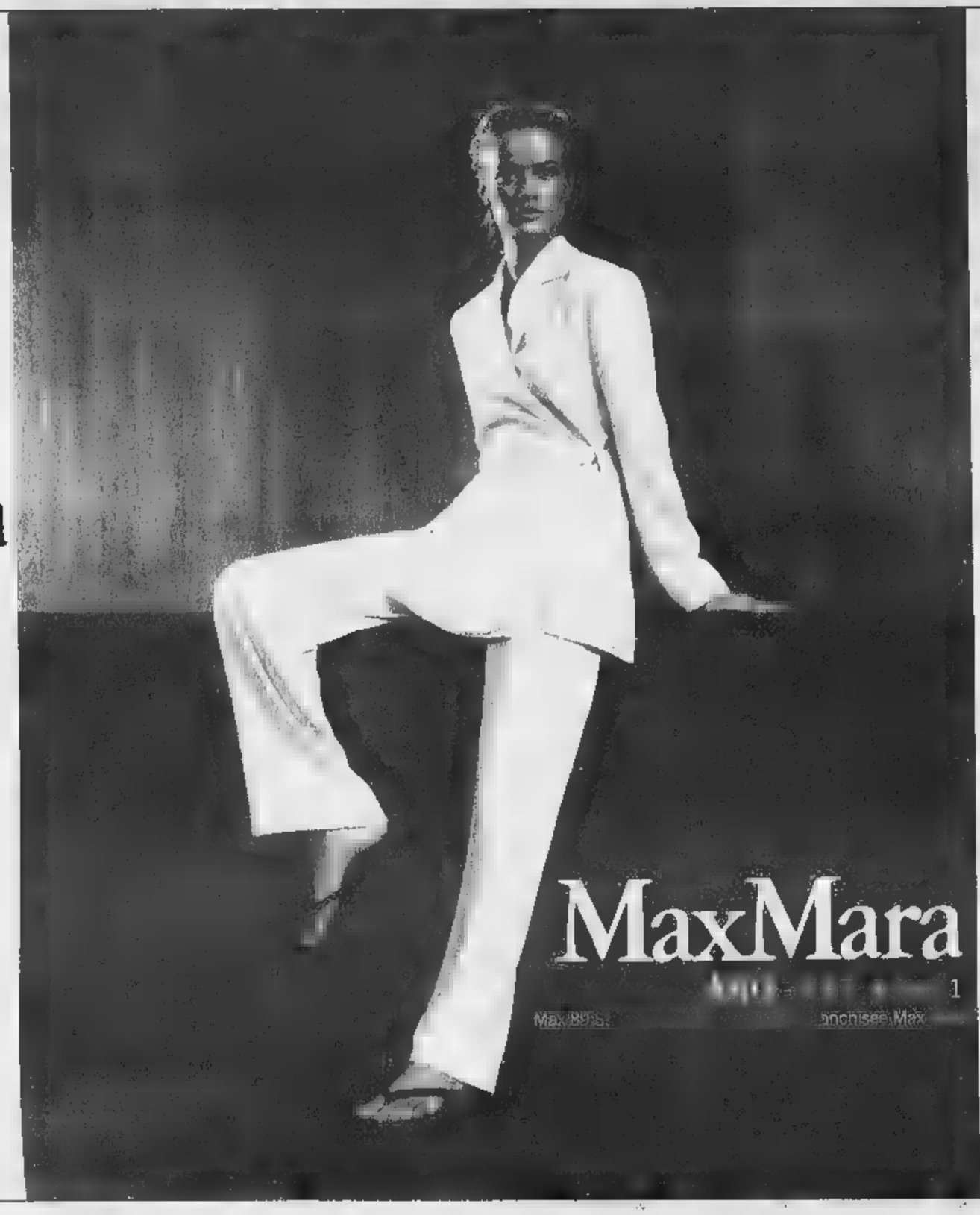

MaxMara
Aosta
Via E. Aubert 1

Fraz. Champagne, 2/26 - 11020 Verrayes (AO) - Tel. 0166 546767-77

Pellissier
Ingrosso

di latte, burro, formaggi, uova, prosciutti e salumi vari

Minuto SuperCrai

Tutti i nostri prodotti a prezzi [illegible] delle vaste offerte dell'assortimento CRAI

da oltre trent'anni

AZIENDA OPERANTE IN BASE ALLE NUOVE NORMATIVE CEE

MAGRI BLENDER
dal 1942 macchine per cucire
• vendita nuovo e d'occasione
• riparazioni di ogni marca
• tutto per il cucito
• merceria - articoli sartoriali

LA STAMPA
VALLE D'AOSTA
Domenica 4 Aprile 1999 — Ao $5
REDAZIONE: PIAZZA CHANOUX 28, TELEFONO 0165.23.11.81
PUBBLICITA': PUBLIKOMPASS S.P.A. - PIAZZA CHANOUX 28/A - TEL. 0165.23.14.24 / FAX 0165.36.53.99

MAGRI
PFAFF
brother
JANOME
BERNINA

Piste perfette, sole e temperature miti hanno attirato migliaia di turisti, tanti stranieri

Pasqua nel segno dei turisti

Courmayeur festeggia le donne vincenti

COURMAYEUR

Sole, temperatura mite e tanta neve. Difficile immaginare condizioni migliori, sotto il profilo turistico, per la Pasqua valdostana. E infatti è arrivato, puntuale, l'«assalto» dei villeggianti sia nelle località tradizionali sia in quelle che offrono percorsi artistici. C'è quasi ovunque il tutto esaurito, anche se la vacanza è di breve durata. Sulle piste di sci l'innevamento è perfetto in buona parte delle località, con gran soddisfazione anche per i molti stranieri che numerosi affollano le vallate, inglesi e nordici soprattutto. Le previsioni sono di cielo sereno o poco nuvoloso e temperature miti. Le iniziative per i turisti, ovunque, si moltiplicano tra oggi e domani, tra feste, concerti, mostre e conferenze. Courmayeur, ad esempio, ha scelto di dedicare l'ultima Pasqua del millennio alla donna e alla sua visione dell'impresa, della cultura e dell'arte. Ecco quindi tre mostre, aperte fino all'11 aprile, in cui sono esposte le opere di Alis Levi, Pina Villanis e Alessandra Fissotti. Ieri sera, invece, c'è stato un concerto classico di Maria Grazia Amoruso, mentre oggi alla Maison Fleur ci sarà un incontro con l'imprenditrice aostana Giuliana Rosset, titolare della Napapijri. E infine, stasera, «Concerto di Primavera» con un coro polifonico femminile insieme con le ragazze de «Lo Rigolé». L'artigianato sarà protagonista domani, con la 3ª edizione della «Fiera di Pasquetta» che occuperà la centralissima via Roma.

[s. ser.]

I gruppi di turisti in visita, ieri pomeriggio, al castello di Fénis

La mappa dei negozi

Molti chiusi per 2 giorni E oggi c'è pane doppio

AOSTA

Pasqua e Pasquetta di riposo parziale per gli esercenti della città. Con la «deregulation» degli orari i commercianti hanno, in ogni caso, ampia facoltà di scelta nell'apertura e chiusura dei negozi di qualsiasi genere. La maggior parte degli esercizi pubblici sarà aperta in queste festività. I panifici distribuiranno oggi il pane doppio, per poter chiudere domani; lo stesso criterio vale per gli altri negozi di alimentari. «In genere - dicono i pasticceri - teniamo aperto mezza giornata, sia a Pasqua sia a Pasquetta; la decisione è soggettiva». Chi ha il negozio nelle vie del centro città, terrà aperto tutto il giorno a Pasqua e mezza giornata a Pasquetta.

Diverse le scelte della grande distribuzione. Le due filiali Standa, in corso Battaglione e in via Festaz, abbasseranno le serrande per due giorni. Il supermercato Eurospin, a Saint-Christophe e a Sarre lavorerà soltanto mezza giornata oggi. Chiuso, invece, oggi, il supermercato «GS Conti», mentre sarà aperto domani dalle 9 alle 13 e dalle 15,30 alle 19,30.

Chiusura totale per due giorni al «Mega fresco» di Pollein e al «LD» di Saint-Christophe. Pasqua di riposo al «Dico» di Saint Christophe che, invece, sarà aperto mezza giornata domani. [s. l.]

Sciatori sulle piste di Courmayeur Tutte le località valdostane hanno piste in ottime condizioni

IMPRONTE

IL sorriso, non c'è alcun dubbio, è il sorriso a vincere. Sempre, anche al traguardo delle gare sfortunate, anche nelle giornate storte. Christian Charbonnier sa sempre ritrovarlo, perfino nella malattia. «Chissà dove prende tanto coraggio?», si domandano gli amici. Quel ciuffo ribelle sull'ampia fronte non ha però più tregua, è stretto dalle mani del dolore, poi si arrende. Arriva il giorno dello stupore, delle domande senza risposta. Christian sa di essere sempre riuscito a raggiungere le mete volute, cercate con i giusti sacrifici. Ma non comprende più, inseguito com'è da quel male che lo ha colpito un giorno qualunque durante un noioso «campo» milmare. L'entusiasmo di essere diventato maestro di fondo sulle sue nevi, a Flassin, la voglia di montagna... Tutto svanisce. Non il suo largo sorriso.

I genitori e gli amici hanno salutato Christian Charbonnier il 18 marzo.

* * *

QUESTE lancette, signori, non ammettono errori, nè interpretazioni». No, non scherza, Giampiero Roncarolo, dice sul serio quella frase, da *cronometrista serio e preciso*. Sa di apparire un po' scorbutico, puntiglioso, insomma, esagerato. Ma conosce bene il tempo, sa che è galantuomo. Chi lo ha giudicato «troppo pignolo», dimentica quella sentenza affrettata non appena Giampiero ripone il cronometro nella scatoletta rigida. Adesso può scherzare, di tutto e di tutti, adesso può ridiventare ciò che è, simpatico, pronto alla battuta, allegro compagno di cene o di spuntini non programmati. Lo sport è la sua passione, ha scandito la sua vita, ha ritagliato il suo tempo libero. Seguendo il Rally, oppure il Giro ciclistico, o le partite dell'hockey su ghiaccio, si è fatto conoscere e apprezzare.

Martedì 16 marzo sulle piste di sci di Pila le «lancette» del cuore di Giuseppe Roncarolo si sono fermate all'improvviso.

Dopo il rogo del traforo del Monte Bianco, sarà classificata (con la farina) come merce altamente infiammabile

«La margarina come il carburante»

Forse una legge sulle gallerie già per quest'estate

COURMAYEUR

Non c'è tregua, neppure a Pasqua, per coloro che lavorano nel traforo del Monte Bianco, dove la forza devastante del fuoco ha ucciso almeno 45 persone mercoledì 24 marzo. E dopo quel rogo nulla sarà come prima nei trasporti su gomma. Le leggi che ci sono per la costruzione dei tunnel, le regole che non impongono nulla a chi li costruisce, dovranno essere fatte; e in fretta. Lo ha detto il presidente della commissione Trasporti della Camera Ernesto Stajano: «E' possibile che la legge sulle gallerie possa già essere pronta per l'estate».

Il deputato Luciano Caveri, componente della commissione e presente alla visita di Stajano al traforo del Bianco, ha aggiunto: «Ci vuole anche una normativa per la ferrovia e le autostrade». Caveri interverrà mercoledì alla Camera ponendo una serie di interrogativi al governo proprio sul dopo rogo al traforo del Bianco. «Quale politica dei trasporti si vuole perseguire? Questa sarà la mia domanda. L'ipotesi ferrovia è realistica? E' evidente che occorre una limitazione di traffico nel traforo. Vi è poi anche l'aspetto della proprietà delle azioni della società del traforo che è tutt'altro che trascurabile. La Valle d'Aosta conta troppo poco, con il 10 per cento un peso limitato. La Regione potrebbe comperare le azioni dell'Anas e con oltre il 20 per cento di proprietà potrebbe dire la sua».

Le norme che cambieranno subito, proprio dopo quanto accaduto nel tunnel del Monte Bianco, riguardano le merci pericolose. Fra loro compariranno come «altamente infiammabili» anche margarina e farina. La loro pericolosità sarà equiparata a quella dei carburanti. Il camion belga trasportava 40 tonnellate di oli alimentari, farina e margarina. Proprio questa «miscela» che gli esperti hanno definito «micidiale» ha causato un incendio indomabile.

La farina, usata come additivo per la preparazione di alcune munizioni, ha una composizione chimico-molecolare che consente al fuoco propagazione pressoché inarrestabile. I roghi dei grani sono infatti sempre ritenuti disastrosi e difficili da fermare. La margarina, invece, se bruciata in grandi quantità, sprigiona fumo denso e irrespirabile.

L'altra novità potrebbe regolare i trasporti su gomma potrebbe poi derivare dalla richiesta al governo della stessa commissione d'inchiesta nominata dalla società del traforo e guidata dall'ingegner Pietro Lunardi. Qualche centinaio metri prima degli ingressi in galleria pannelli termometrici riveleranno l'eccessivo calore dei veicoli in arrivo. «In questo modo - spiega Lunardi - si potranno bloccare i mezzi a rischio di incendio perché troppo surriscaldati». [e. mar.]

I mezzi dei pompieri sul piazzale del tunnel del Bianco il giorno dopo il devastante rogo che ha ucciso 45 persone

Mille e 500 passaggi al Gran S. Bernardo

SAINT-RHEMY-EN-BOSSES

Più di 1500 passaggi al giorno, nei due sensi di marcia, dal Vallese in Valle d'Aosta e viceversa, dal 1° aprile a ieri, rispetto agli stessi giorni dello scorso anno. E' questo il dato dell'aumento di traffico nel Traforo del Gran San Bernardo, dopo la chiusura di quello del Monte Bianco. Naturalmente i dati vanno letti con la dovuta attenzione perchè, come dice Paolo Charbonnier (presidente della Sitrasb, la società italo-svizzera del Traforo del Gran San Bernardo), «in questi giorni ovviamente si fa sentire l'aumento di traffico dovuto alle vacanze di Pasqua, anche se una intensità maggiore nei passaggi si è avuta subito dopo il primo incidente al Monte Bianco, il 24 marzo». Ecco i dati, sempre riferiti allo stesso periodo dell'anno scorso. Il 24 si sono avuti un aumento di 621 passaggi, di 702 il 25, di 663 il 26, di 297 il 27, di 534 il 28, di 336 il 29, di 337 il 30 e di 793 il 31. Nell'ultimo giorno «esantiva» già l'avvicinarsi delle vacanze di Pasqua. I dati, sempre secondo Paolo Charbonnier, indicano un incremento che però, a parte i pochi giorni di gran flusso per le vacanze, è giudicato «del tutto sopportabile, senza nessun problema e senza difficoltà particolari e soprattutto senza nessun preallarme per la sicurezza». In più va detto che l'incremento di passaggi dei giorni scorsi è stato soprattutto per il traffico turistico, con una percentuale molto bassa di Tir, anche per le restizioni al movimento di veicoli pesanti che il governo elvetico ha imposto da anni sul suo territorio. Charbonnier ha ancora detto: «Dopo la tragedia del Monte Bianco, la stragande maggioranza dei mezzi pesanti si è indirizzata verso il Traforo del Frejus». Il Tunnel del Gran San Bernardo, che ha compiuto nei giorni scorsi i 35 anni di attività, ha una media annua di passaggi di poco più di 500 mila veicoli: il 90 per cento è legato a un traffico di tipo turistico.

[b. bas.]

Un ragazzo inglese denunciato dai carabinieri

Con una fionda lancia una biglia contro un'auto

AOSTA

Una biglia di vetro ha mandato in frantumi il vetro della Ford «Fiesta» guidata da Mario Berg 41 anni, di Saint-Denis. A lanciarla una fionda è stata un ragazzo inglese di 16 anni, arrivato in Valle con i gruppi organizzati dall'«Interski» per trascorrere una settimana di vacanza e per migliorare le tecniche di sci. I carabinieri del nucleo radiomobile della compagnia di Aosta hanno segnalato l'episodio alla procura dei minori di Torino.

E' stato proprio il guidatore dell'auto a telefonare al «112», poco dopo le 22. Era spaventato, la biglia di vetro ha spaccato il finestrino destro, proprio quando la «Fiesta» (diretta verso Torino) era vicina al cavalcavia di corso Ivrea. I militari sono arrivati subito sul posto e hanno incominciato a controllare le abitazioni della zona.

I titolari di un albergo poco distante hanno aiutato i militari a localizzare il giovane che ha lanciato la biglia sulla strada con una fionda. Il ragazzo alloggiava nell'albergo, assieme a una comitiva di coetanei inglesi. I carabinieri del nucleo radiomobile hanno chiesto l'intervento di un collega «traduttore» in servizio alla centrale operativa.

«Il "112" sarà il numero di emergenza europeo, abbiamo incominciato ad attrezzarci per questo servizio» spiegano i militari. Così, i carabinieri hanno ricostruito il «gioco» del ragazzo. «Non volevo colpire l'auto, miravo agli alberi» ha cercato di giustificarsi il giovane. Ieri mattina, i militari hanno inviato la segnalazione dell'episodio alla procura dei minori di Torino, che deciderà sull'ipotesi di reato da contestare al giovane turista inglese. [c. l.]

Giovane aostano

E' arrestato per il furto di cellulari

AOSTA. Sono entrati in un negozio e hanno portato via i telefoni cellulari. E' durata poco la fuga di Antonio Sirianni, 19 anni, di Aosta, e degli amici Michelino Mammoliti, di 20, anche lui aostano, e del coetaneo Antonio D'Agostino, di Pollein: gli agenti della squadra mobile hanno rintracciato i tre giovani in mezz'ora. Sirianni è finito in carcere per furto, gli altri due sono stati denunciati.

L'episodio è avvenuto venerdì alle 16,30, in un negozio in via Vevey. I tre sono entrati e hanno preso i «cellulari» esposti in vetrina. La donna ha dato subito l'allarme ai carabinieri, che hanno comunicato via radio anche alla polizia le descrizioni dei tre giovani. Poco dopo, la polizia ha bloccato Sirianni vicino alla stazione ferroviaria; poi, i poliziotti hanno trovato anche Mammoliti in zona dell'Arco d'Augusto e hanno aspettato a casa D'Agostino.

COMPAGNIA TURISMO E VIAGGI
19 GIUGNO
Partenza da Aosta
7 Giorni
Tour Russia
S. Pietroburgo + Mosca
PENSIONE COMPLETA
(Visite incluse con guida)
Via Xavier de Maistre 28 - Aosta - Tel. 0165.363144

Nuovo Nissan CABSTAR

Un mondo di soluzioni.

Oggi c'è il nuovo Nissan Cabstar:
offre mille soluzioni per ogni vostra esigenza di lavoro, [illegible] in più
3 [illegible]

a partire da
L. 22.300.000 + iva

Le soluzioni di un grande veicolo commerciale:

- affidabili e potenti motori 3lt turbo intercooler
- aggressivo spunto in salita, per pendenze fino al 38%
- massa complessiva fino [illegible] 3,5 tonnellate
- cabina ribaltabile sospesa elasticamente per un miglior confort
- freno motore per le discese più ripide

Le soluzioni di un veicolo agile:

- servosterzo e raggio di sterzata di 5,70 m
- cabina in posizione avanzata per il massimo utilizzo del pianale di carico
- visibilità e vivibilità [illegible] livelli più alti della categoria
- versione SE full optional, con cabina isolata e rivestita, sedili regolabili con poggiatesta, volante regolabile, vetri elettrici, fendinebbia

Tante soluzioni in un mezzo unico:

- fino a 3 passi
- massima versatilità negli allestimenti: dal cassone alla cella frigorifera, dal portagru a tutto quello che volete

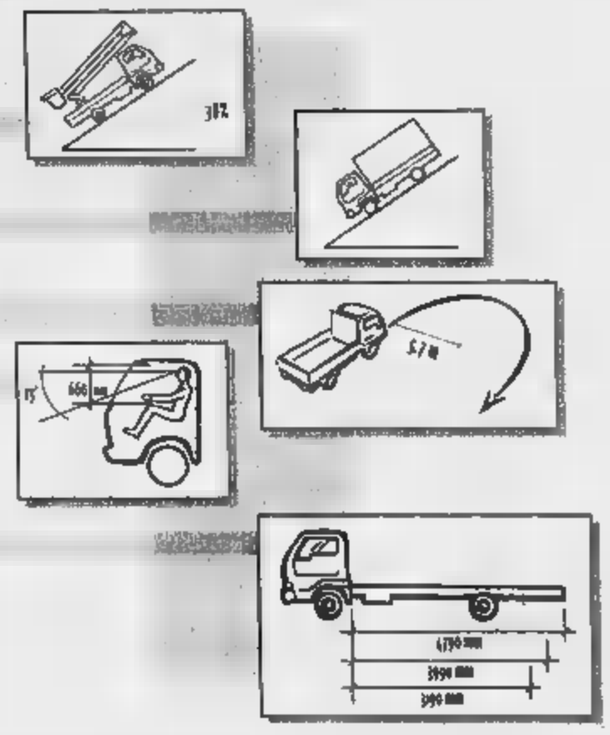

	CABSTAR 75. 28 cabina singola, autotelaio e autocarro	[illegible] 110.35 autotelaio, cabina singola [illegible] doppia
Motore	*2,5 iniez. indiretta 75cv*	*3,0 TI iniez. diretta 110 cv*
[illegible] Tot.	*fino a 28 quintali*	*fino a 35 quintali*
Passi	*2*	*3*
Prezzo	*da 22.300.000 + IVA anche con L.620.000 al mese**	*da 28.800.000 + IVA anche con L.865.000 al mese**

* offerta relativa alla [illegible] autotelaio passo 1 con finanziamento fino a L.20.000.000 in 30 mesi, [illegible] 2,9% [illegible] TAEG 3,97%.

Nissan Finanziaria

ALBATROS s.r.l.
Nuova sede: Centro Direzionale Gamma - **Loc. Teppe, 7** - 11020 Quart (AOSTA)
Tel. Commerciale: **0165.77.58.28** - Magazzino: **0165.36.38.44**
Assistenza: **0165.55.48.59** - Fax: **0165.77.52.14**

NISSAN

I nomadi [illegible] insediati da anni nel campo abusivo in regione Tzamberlet

«Ci vogliono mandare via»

Il sindaco: «Temiamo anche altri arrivi»

Ora che Samir non c'è più, morto nel rogo dell'auto, nascono nuovi problemi nel campo nomadi abusivo di regione Tzamberlet. «Ci mandano via - dice Dimitri Mitic -. E' questione di giorni». Il sindaco di Aosta, Pierluigi Thiébat, conferma di voler sgomberare l'area: «L'insediamento abusivo è [illegible] per troppo tempo tollerato, proprio per [illegible] una soluzione di vita [illegible] cettabile per gli occupanti. [illegible] oggi trovare una soluzione è difficile. Era più facile risolvere la questione 10 anni fa».

Secondo Thiébat, oggi si pongono problemi di ordine pubblico, che a breve saranno [illegible] nati dalla «Comissione Ordine e Sicurezza»; anche di carattere sanitario, già segnalati e id[illegible] ficati da un sopralluogo del responsabile [illegible] Igiene Pubblica [illegible] Comune; oltre a problemi sociali «che saranno all'esame dei rispettivi assessorati».

E' dunque fondato il timore dei nomadi di [illegible] sgombero [illegible] breve? «Mi auguro di sì - dice Thiébat -. Vorrà dire che avremo trovato presto una soluzione, la più adeguata, fosse anche quella di portarli a Moncalieri oppure [illegible] Bari». I nomadi, però, non vogliono lasciare la Valle. Hanno quasi tutti la residenza (in 22 [illegible] 24 elementi totali). Quattro minori sono iscritti regolarmente a scuola; tre (di 14, 15 e 17 anni) sono in cerca di lavoro. Un minore è affidato a una famiglia valdostana.

Fra gli adulti, soltanto gli uomini trovano un lavoro in regola (anche [illegible] a [illegible] stagionale) [illegible] manovalanza in cantieri edili. [illegible] considerazione dell'iscrizione all'anagrafe, della scolarizzazione dei figli [illegible] del lavoro che riescono [illegible] svolgere vogliono restare in Valle d'Aosta [illegible] chiedono la costruzione di un [illegible] campo nomadi, come [illegible] avvenuto nel resto d'Italia. Nelle altre Regioni sono [illegible] recepite [illegible] Circolari ministeriali numero 17 dell'11 ottobre 1973 e [illegible] 151 del 6 luglio 1985 che invitano i Comuni [illegible] realizzare in appositi terreni [illegible] peggi attrezzati [illegible] i servizi essenziali.

[illegible] Regione Piemonte, per esempio, con legge regionale numero [illegible] del [illegible] giugno 1993, ha istituito aree attrezzate con servizi igienici, illuminazione collegata alla rete pubblica e allacciamento per l'energia. Servizi per i quali gli occupanti del campo pagano le spese. E' quanto avviene in tutte le Regioni italiane, tranne Basilicata e Valle d'Aosta.

Secondo il sindaco Thiébat, costruire un campo nomadi per una popolazione ormai stanziale sarebbe un controsenso. Ma il nomadismo ha ormai carattere stanziale in tutte le Regioni italiane. Il regolamento del campo autorizzato piemontese prevede soste rinnovabili ogni anno a patto che gli occupanti osservino doveri come [illegible] pagamento dell'affitto [illegible] campo o l'obbligo scolastico dei figli. Forse la mancata costruzione di [illegible] campo in Valle è legata alla paura dell'arrivo di altri nomadi? «Sì - ammette Thiébat - c'è anche questo timore». [r. a.]

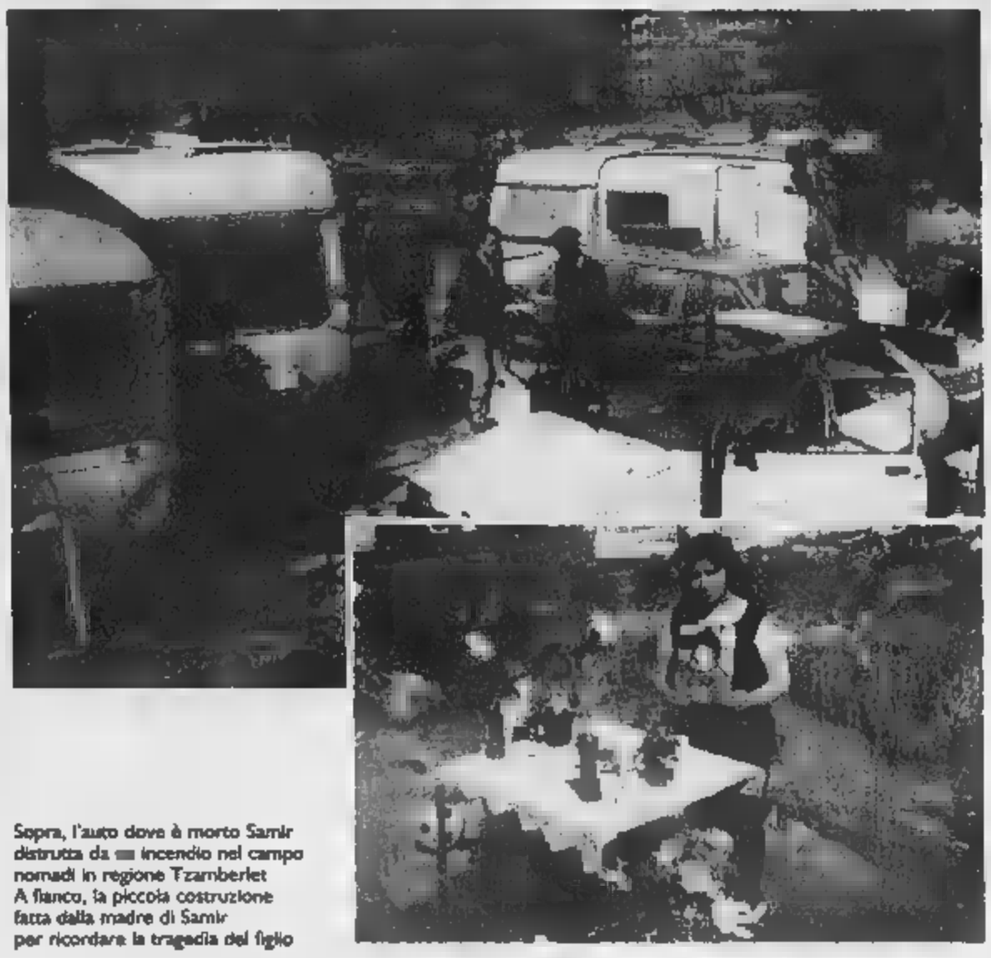

Sopra, l'auto dove è morto Samir distrutta da [illegible] incendio nel campo nomadi in regione Tzamberlet. A fianco, la piccola costruzione fatta dalla madre di Samir per ricordare la tragedia del figlio

[illegible] OTIZIE DALLA VALLE

[illegible] UR

Alpinisti soccorsi dalla Protezione [illegible]

Hanno passato una notte in parete, sulla Tour Ronde, e sono stati soccorsi dalla Protezione civile: E. [illegible]., 17 anni, di Torino, [illegible] Alessandro Cò, di 21, anche lui torinese, sono stati accompagnati in ospedale per accertamenti. I due giovani avevano dato l'allarme già venerdì sera, ma le condizioni del tempo non [illegible] consentito il decollo dell'elicottero. Ieri alle 7, le guide [illegible] Courmayeur sono andate a prendere gli alpinisti.

[illegible]

Muore travolto [illegible]

Luigi Bavaresco, [illegible] anni, di Issogne, è morto ieri mattina travolto dal treno Aosta-Torino in frazione Mure, [illegible] pochi passi dalla sua abitazione. Secondo gli inquirenti, l'uomo si sarebbe suicidato. Ha lasciato un biglietto ai famigliari in cui annunciava il suo gesto disperato. Il traffico ferroviario è [illegible] interrotto per circa 2 ore.

[illegible]

Riunione dei verdi sul futuro del Tunnel

I verdi alternativi hanno convocato per martedì alle 18 nella sede del movimento, in via Xavier de Maistre 28, una riunione straordinaria del coordinamento politico con la commissione ambiente, territorio e trasporti. L'incontro servirà per definire le iniziative da assumere sul «futuro del Tunnel del Monte Bianco». [illegible] c.]

[illegible]

Corso [illegible] erboristeria organizzato [illegible] Pro Loco

Per iniziativa della Pro loco, in collaborazione con il naturalista Aldo Poletti, [illegible] in programma un corso di erboristeria familiare. Il corso (orario 21-23) s'inizierà [illegible] aprile, nel salone del municipio, con lezioni anche il 16, 23, 30 aprile e il 7 maggio. Le iscrizioni (Pietro Laurent 0125/966580) si chiudono il 7 aprile. [a. c.]

[illegible]

Convenzione [illegible] il Comune [illegible] Perloz per le fogne

E' convocato per le 21 [illegible] martedì il Consiglio comunale. Tra gli argomenti [illegible] discussione, c'è la convenzione con il Comu[illegible] di Perloz per il parziale convogliamento del collettore fognario di Perloz in quello di Pont-St-Martin. [a. c.]

[illegible]

Nuovi incarichi nella cooperativa di credito

La giunta regionale ha nominato Renzo Pieropan, Paolo Pressendo, Aldo Maschi come componente del Consiglio di amministrazione, commissario di controllo e probovire della Cooperativa di credito di Gressan [illegible] St-Christophe per i prossimi 3 anni. [a. c.]

L'OPINIONE

L'orgoglio da tutela

Sul solco profondo che nell'Union valdôtaine separa il presidente della giunta da quello del movimento il 5° congresso di Saint-Vincent ha gettato [illegible] ponte. Si chiama orgoglio. Di popolo, d'identità o appartenenza, che dir si voglia. Dino Viérin all'inizio dello scorso anno aveva lanciato una sorta di slogan all'americana che suonava più o meno così: «I valdostani devono riscoprire loro stessi, devono riconquistare l'orgoglio di essere». Appello che, seppur con altre parole, è stato rilanciato da Augusto Rollandin.

Il «ponte» tra i due leader del movimento è il simbolo dell'anima dell'Uv. Non v'è dubbio: identità e popolo sono le parole che più [illegible] sono sentite al congresso; hanno caratterizzato documenti e interventi. E su questa rincorsa si basa e si è basato finora il successo [illegible] il continuo consenso della forza politica di maggioranza relativa.

Anima, tuttavia, che appare legata a strategie contraddittorie. [illegible] difficile comprendere come la riscoperta dell'orgoglio valdostano possa conciliarsi con la continua necessità di dover appellarsi [illegible] qualche tutela. Un popolo orgoglioso che continua a chiedere leggi speciali perché la sua è un'economia di montagna, quindi povera, o perché vive in condizioni disagiate rispetto ad altri [illegible] così via. Un «New Deal» chiesto ad altri.

Un passo della relazione - senza alcun dubbio pragmatica - di Rollandin rivela un'altra contraddizione. Si legge: «*Conservare la nostra identità significa saper scegliere la qualità dell'informazione, uscire dalla trappola della pubblicità*». E' un pensiero che divide i valdostani unionisti dagli altri, [illegible] crea possibilità di dialogo [illegible] di democratica convivenza «in una realtà multietnica» come [illegible] legge in un altro passo della stessa relazione del presidente.

Senza dover forzatamente interpretare il Rollandin-pensiero emerge con evidenza da quella frase (e da altre) che esiste un tipo di informazione e, più in generale, di cultura che [illegible] uita a «formare» il popolo valdostano. Il popolo che legge, non le singole persone. Se così non fosse - dice Rollandin - la conservazione dell'identità sarebbe in pericolo. E' di nuovo la paura a dominare. Nulla di nuovo. Ed è difficile da accostare alla tolleranza e alla solidarietà cui si appella il presidente Uv. [e. mar.]

Manifestazioni

Finanziamenti allo sport in Val d'Aosta

[illegible] La giunta regionale, su indicazione dell'assessorato regionale Turismo, Sport, Commercio e Trasporti, ha approvato una spesa di 298 milioni per finanziare alcune grandi manifestazioni sportive che interes[illegible] la Valle d'Aosta nella prossima estate. Alla «36ª edizione del Giro ciclistico internazionale a tappe della Valle d'Aosta-Alta Savoia-Mont Blanc» in programma [illegible] agosto al 5 settembre andranno [illegible] milioni.

Alla 29ª edizione del «Rally Valle d'Aosta - St-Vincent» (che si svolgerà [illegible] 7 al [illegible] maggio) andranno 80 milioni; agli organizzatori della tappa Verrès - Courmayeur del «24° Giro ciclistico d'Italia» per la categoria Primavera che si correrà in Valle il 28 aprile verranno attribuiti 35 milioni.

C'è, poi, [illegible] stanziamento anche per lo sci alpinismo, che ha ottenuto l'assegnazione di un contributo di [illegible] milioni per la competizione denominata «Tour du Rutor» in programma ad Arvier per domani. [a. c.]

Al quarto anno

«Scuola sicura» per educare all'emergenza

[illegible] «Scuola sicura» è arrivata al 4° anno consecutivo. [illegible] [illegible] scorse edizioni ha incentivato l'approvazione dell'iniziativa da parte della Giunta regionale. Da giovedì al 3 giugno, questo progetto coinvolgerà gli studenti delle scuole medie St-Roch, di Aosta e della sede distaccata di Variney, [illegible] Gignod. Nelle aule e nelle palestre delle scuole, esperti delle istituzioni e degli enti impegnati nell'ambito della Protezione civile educheranno gli alunni ai comportamenti più idonei nell'eventualità di situazioni a rischio.

Questo programma offrirà ai ragazzi l'opportunità di apprendere tecniche interessanti, ma soprattutto molto utili nelle circostanze di pericolo. Come comportarsi in caso di incendio di [illegible] edificio; oppure come agire nel caso di alluvione. «Scuola sicura» si concluderà il 3 giugno [illegible] [illegible] manifestazione aperta a tutti i cittadini, durante la quale i ragazzi si cimenteranno in prove e giochi ispirati ai temi [illegible]lla Protezione civile. [s. l.]

SOGGIORNI PER ANZIANI

[illegible]l giugno sulla riviera romagnola

Concluso [illegible] soggiorno marino invernale dall'11 al 25 marzo a San Bartolomeo al Mare, la Cooperativa sociale degli anziani per l'autogestione apre lunedì 12 aprile le iscrizioni al soggiorno [illegible] estivo previsto a Riccione dal [illegible] maggio al 12 giugno. Il costo del soggiorno è fissato [illegible] 810 mila lire. [a. c.]

LETTERE AL GIORNALE

Un altoparlante dentro il Traforo

Siamo tutti profondamente sconvolti dal tragico rogo del Monte Bianco e ci chiediamo se si sarebbe potuto evitare [illegible] che cosa si potrà fare [illegible] futuro per garantire la sicurezza. Non voglio accusare nessuno, ma semplicemente fare una considerazione premettendo che se [illegible] fossi trovato nel Tunnel in quei tragici momenti molto probabilmente [illegible] mi sarei comportato diversamente dalle povere vittime.

Vedendo i filmati [illegible] ventosa fila [illegible] rottami carbonizzati addossati l'[illegible] all'altro, mi chiedo quante vite si sarebbero salvate se tutte le vetture avessero semplicemente osservato la norma di sicurezza che impone di mantenersi alla distanza di almeno cento metri dalla vettura precedente; e se ci fosse stato in tutto il Tunnel una capillare presenza di altoparlanti in grado di avvisare subito tutti i passeggeri del pericolo obbligando tutti a [illegible] tire il senso [illegible] marcia (con le vetture o a piedi per [illegible] autisti dei Tir). Il mio intento è di sollecitare in tutti noi una riflessione sull'importanza del rispetto di [illegible] di sicurezza che ci dovrebbero essere ricordate ogni volta che entriamo in un Tunnel di tale importanza e di sottolineare a coloro che si occupano delle misure [illegible] sicu[illegible] che quando si verifica [illegible] situazione di pericolo le persone [illegible] [illegible] indecise o sono in preda al panico ed è fondamentale la presenza di un altoparlante che dica che [illegible] bisogna fare senza perdere minuti preziosi.

Luciano Haudemand
Saint-Pierre

Maggiore sicurezza [illegible] Tunnel del Bianco

La paurosa e sconvolgente sciagura del traforo del Monte Bianco ci porta a meditare sulla sicurezza nelle gallerie stradali. Occorre che le autorità e gli organi competenti prendano al più presto provvedimenti, affinché, in futuro, non si debba assistere ancora a spaventose tragedie come quella [illegible] al Traforo del Monte Bianco. Fatalità e imprevisto a parte.

Lettera firmata, Aosta

NUMERI UTILI

FARMACIE DI TURNO

Ad **Aosta** (distr. 5) oggi è di turno, con orario dalle 8 alle 22 (a porta aperta) e dalle 22 alle 9 di domani (a porta chiusa) la farmacia *Comunale 1*, in corso Battaglione Aosta. Per gli altri Comuni della regione le farmacie osserveranno i turni di notte secondo lo schema sottoindicato per oggi.
Distr. 1: Courmayeur, La Thuile (entro 15 minuti dalla chiamata su ricetta medica urgente)
Distr. 2-3: Villeneuve, Cogne (entro 15 minuti dalla chiamata su ricetta medica urgente)
Distr. 4: Valpelline (entro 15 minuti dalla chiamata su ricetta medica urgente)
Distr. 5: Nus (entro 15 minuti dalla chiamata su ricetta medica urgente)
Distr. 7: Valgrisenche
Distr. 8-9: Chambave
Distr. 10: Champdepraz
Distr. 11-12-13: Verrès
Distr. 14: Issime

[illegible]

[illegible]
Aosta: Erg, via F. Chabod; Agip, corso 26 febbraio (Longo); IP, via Clavalité; Fina, via Ginevra; Esso, viale Partigiani; Agip, corso Battaglione; Fina, corso Ivrea.
Châtillon: Agip; **Pont-St-Martin:** Agip (via Stazione); **Quart:** Esso; **Sarre:** Agip; **St-Vincent:** Fina (via Marconi); **Verrès:** Agip (via della Libertà); Esso; **Villeneuve:** Esso

STASERA AL CINEMA

[illegible]

GIACOSA. Tel. 0165-262.220. **Babe va [illegible]**. Ore 15; Tit. [illegible] **in love**. Ore 20, 22,30.

[illegible]

DES[illegible]. Tel. 0165-949.473. **Babe va in città** (pomeriggio). **Le parole che non ti ho detto** (sera). L. 13.000.

[illegible]

[illegible] Tel. 0125-30.74.63. [illegible]. Ore 20; 22. Ore 19.000.

[illegible]

GRAN PARADISO. Tel. 0165-84.12.05. **Shakespeare in love.** Ore 20; 22.

[illegible]

[illegible] Tel. 0165-841.206. **Il ru[illegible]**. Ore 17. **Patch Adams.** Ore 20; 22. L. 12.000.

[illegible]

ARPY. Tel. (0335) 52.58.696. **Z la formica; A luig'a life; Rosin; Il giocatore; Vi presento Joe Black.** Ingresso riservato ai soci.

[illegible]

ARCINEMA. Tel. 0125-425.084. **La vita è bella.** Or.: 15; 18; 20; 22,15. L. 10.000.

TV IN VALLE

[illegible]

14; 19,35; 22,45 **Tgr della Valle d'Aosta**

France [illegible]

13; 20; 0,50 **Journal**
13,35 **Paroles de gosses**
14,10 **Vivement dimanche**
16,20 **Naturellement - Conflits dans la nature**
17,20 **L'Euro**
17,25 **Les cinglés de la [illegible]**
18 — **Stade 2**
19,10 **1000 enfants vers l'an 2000**
19,15 **[illegible] dimanche prochain**
20,55 **Germinal**, film
23,45 **Lignes de vie**, [illegible].

[illegible] Suisse Romande

13 — **TJ-Midi**
13,20 **Derrick**, série
14,05 **Melrose Place**, série
14,50 **Les anges du bonheur**, série
[illegible] **L'homme orchestre**, film
17 — **Charmed**, téléfilm
17,45 [illegible]
18,10 **Microcosmos, [illegible] peuple [illegible]**, film
19,20 **Juste 2 minutes**
[illegible] **Premier de cordée**, film
23 — **Friends**, série

[illegible] Eventuali variazioni nei programmi sono causate dalla non tempestiva comunicazione da parte delle emittenti.

I progetti della Pro loco presieduta da Contoz

Nus punta sul turismo per il rilancio del paese

[illegible]

Mantenere e magari incremen[illegible] le iniziative di notevole richiamo turistico. E' l'obiettivo emerso nell'annuale assemblea della Pro loco [illegible] Nus, presieduta da Paolo Contoz, riunita per approvare i bilanci (consuntivo '98 e preventivo '99) che pareggiano in 111 milioni [illegible] 700 mila [illegible] 120 milioni [illegible] [illegible] mila.

«Abbiamo scelto - dice Grazia Ottolenghi, del direttivo - di potenziare e arricchire le manifestazioni di un certo prestigio per il nostro paese, quelle che attirano l'attenzione di un pubblico eterogeneo e sempre più numeroso». E ancora: «In quest'ottica [illegible] Pro loco, già impegnata all appoggiare finanziariamente le varie associazioni [illegible] paese, da quest'anno sosterrà con contributi anche l'organizzazione delle feste patronali nei villaggi».

Il turismo [illegible] considerato il «fiore all'occhiello» di una località raggiunta da numerosi villeggianti per la [illegible] posizione di centro Valle, una comoda base per gite in varie direzioni. La conca di St-Barthélémy, poi, ne impreziosisce i contorni, attirando l'attenzione del «turismo ecologico» [illegible] «tranquillo».

«Per la prossima estate - riprende Grazia Ottolenghi - offriremo ai nostri ospiti [illegible] "venerdì di svago", proponendo, ogni settimana, serate musicali, proiezioni sull'attività della Pro loco, delle associazioni e altro genere [illegible] intrattenimenti ancora da definire». Novità logistica per la tanto attesa manifestazione della «Notte delle tradizioni», allestita nel [illegible] chio borgo. L'edizione '99 [illegible] svolgerà a St-Barthélémy. I prossimi appuntamenti [illegible] [illegible] maggio con il Roduno internazionale di auto d'epoca e con il «33° Festival [illegible] Vien de Nus». [s. l.]

ANTISMOKING

CENTER

BUONE LE SIGARETTE!!!
BUONE DA MORIRE!!!

"OGNI SIGARETTA FUMATA SONO 6 MINUTI DI VITA IN MENO"

non aspettare! Chiama subito

ANTISMOKING CENTER

di Aosta via de Tillier, 15 - n. verde 800 540679 dal lunedì al sabato

in soli 20 minuti e senza sforzo di volontà puoi dire basta al fumo

Rilasciamo garanzia di 6 mesi

SODDISFATTI O RIMBORSATI

STELLA CORTESIA LA STAMPA

Una stella in più per gli Hotel che aggiungono alla qualità del soggiorno una serie speciale di tutte le stagioni, alla pari della concierge, una copia gratuita di LA STAMPA.

COURMAYEUR

****** Hotel Royal e Golf**

Via Roma, 87 - Tel. 0165/846787

Ristorante, grill, bar, TV satellite, telefono, frigo, cassaforte, terrazza, parco privato, piscina, sauna, garage.

Il nostro Grand Hotel rinnova ogni giorno le tradizioni di eleganza e quieta mondanità che hanno reso famoso Courmayeur e il suo scenario, il più suggestivo delle Alpi. Vi offre la cucina curata e genuina di Paolo Vai che vanta le calde ed eleganti atmosfere del suo "grill".

COURMAYEUR

****** Hotel Pavillon**

Str. Regionale, 62 - Tel. 0165/846120

Ristorante, bar, TV sat, telefono, frigo, terrazza, parco privato, piscina, palestra, sauna, idromassaggio, sala riunioni, parcheggio coperto.

Albergo di gran classe, unisce servizi e conforts di alto livello alla calorosa accoglienza della famiglia Truchet.

AOSTA

****** Hotel Europe**

Piazza Narbonne, 8 - Tel. 0165/236363

Ristorante, bar, camere climatizzate, TV, telefono, frigo, asciugacapelli in ogni bagno, cassaforte in camera, palestra, sauna, servizio fax, videolettori, servizio noleggio film, parcheggio coperto.

Qui si trova la massima espressione dell'ospitalità e cortesia di Aosta. Soggiorni piacevoli e rilassanti. Comoda base per lavoro e turismo di alta qualità.

COURMAYEUR

***** Hotel Pilier d'Angle**

Fraz. Entrèves - Tel. 0165/869760

Ristorante, bar, TV, telefono, frigo, terrazza, parco privato, solarium, servizio minibus a richiesta, parcheggio coperto, garage.

Tipico chalet montano in legno e pietra, atmosfera calda ed accogliente con spettacolare vista del Monte Bianco. Alcune camere con soppalco per 3° letto, suite con doppi servizi con 4/7 posti letto. Sala ristorante alla carta e "Taverna del Pilier" famosa per le sue fondute e pierrades.

GRESSONEY SAINT JEAN

****** Hotel Gressoney**

Via Lys, 30 - Tel. 0125/355986

Ristorante, bar, TV, telefono, frigo, terrazza, parco privato, palestra, sauna, tennis, giochi bimbi, noleggio biciclette, servizio minibus, parcheggio coperto.

Una vera oasi di tranquillità immersa nell'aria pura delle pinete.

GRESSONEY SAINT JEAN

****** Residence Apfel**

Via Eyematten W., 4 - Tel. 0125/355725

Ristorante, bar, giardino privato, camere climatizzate, TV, telefono, frigo, terrazza, piscina, palestra, sauna, bagno turco, solarium con UVA trifacciali parcheggio coperto.

Ai piedi dell'affascinante scenario del Monte Rosa, ad un passo dal centro storico di Gressoney St. Jean. Appartamenti da 2 a 6 posti letto, completamente e signorilmente arredati.

VERRÈS

***** Hotel Evançon**

Via Circonvallazione 25 - Tel. 0125/929035

Ristorante, bar, TV, telefono, dehor estivo, terrazza, parco privato, parcheggio coperto.

Ambiente caldo e confortevole. Ottimo per tutte le destinazioni turistiche della Valle d'Aosta.

Dopo i 2 consiglieri di Cervinia, si dissociano altri 2 tra cui il vicesindaco

La politica infiamma il Breuil

Maggioranza a rischio a Valtournenche

Con Maquignaz se ne va anche Massimo Chatrian Insieme formeranno un nuovo gruppo

Il municipio di Valtournenche, dove nell'ultimo Consiglio comunale il vice sindaco Federico Maquignaz e un consigliere hanno annunciato di abbandonare la maggioranza. Salgono così a quattro i consiglieri che si sono dissociati dal gruppo guidato dal sindaco Antonio Carrel

Luigi Castellarin

VALTOURNENCHE

E' una strada in ripida salita, quella che dovrà percorrere la maggioranza consiliare del Comune di Valtournenche per poter traghettare il passo nel 2000, anno in cui ci saranno, a giugno, le elezioni.

Dopo il clamoroso abbandono dei consiglieri di Cervinia Daniele Maquignaz e Matteo Zanetti, che si sono dimessi perché insoddisfatti di quanto fatto e facendo per il Breuil l'amministrazione comunale guidata da Antonio Carrel, nel Consiglio del 31 marzo il vice sindaco Federico Maquignaz e il consigliere Massimo Chatrian si sono «dissociati» dalla maggioranza formando un gruppo indipendente.

Tutto ciò dopo aver approvato, a metà dicembre, il bilancio in cui sono previsti forti impegni di spesa per lavori pubblici dal costo superiore ai 18 miliardi. La motivazione delle «dissociazione» dalla maggioranza contenute nella lettera presentata da Maquignaz e Chatrian al sindaco Carrel fa riferimento a «correnti create nelle maggioranza tese a ridurne compattezza e solidità». E in paese, c'è chi parla di lotta già aperta, nell'uv, per la successione di Carrel.

Da sinistra, il sindaco Antonio Carrel e il suo vice Federico Maquignaz

Il nuovo gruppo, «per rispettare la fiducia accordata dagli elettori vuole garantire opera e impegno nell'ambito del Consiglio comunale ribadendo le proprie responsabilità nel tentativo di portare a termine la legislatura».

Questo sembra significare che i due «dissociati» non intendano ostacolare la maggioranza nella realizzazione dei programmi approvati in bilancio, ma la decisione di Chatrian e Maquignaz, all'interno della stessa maggioranza, ha suscitato perplessità e sconcerto, anche se il sindaco Antonio Carrel, alla sua terza legislatura e con l'intenzione di non ricandidarsi più, cerca di sdrammatizzare: «E' una situazione strana che mi è difficile comprendere. Andare con la minoranza con la promessa di appoggiare la maggioranza. Ho l'impressione che si tratti di una decisione emotiva dovuta a motivi personali che non si riferiscono all'attività amministrativa del Consiglio, che deve cercare di realizzare i programma in agenda e basta. Spero che ci sia un ripensamento e che la "dissociazione" rientri».

E' più preoccupato Eugenio Torri, assessore ai Lavori Pubblici del Breuil: «Questa "dissociazione", che non riesco a comprendere e mi lascia perplesso, mi preoccupa perché potrebbe compromettere la realizzazione delle importanti opere che, dopo anni di studio e preparazione, abbiamo approvato nell'ultimo bilancio, pronte finalmente a partire, come l'area pic-nic da attrezzare, i marciapiedi e l'illuminazione di strade interne e circonvallazione, e la Sport House a cui Federico Maquignaz teneva molto. Il Consiglio ora ha 14 componenti, di cui 10 di maggioranza. Dopo questa "dissociazione" rimaniamo in 8. Un'altra defezione e si arriverebbe ad un pericoloso 7 contro 7, paralizzante».

Non trova una giustificazione amministrativa e politica per la decisione di Maquignaz e Chatrian l'assessore alla Viabilità, Circolazione e Trasporti Giorgio Pession, di Valtournenche: «Una decisione che sembra determinata da ragioni personali. E i personalismi non devono essere portati in Consiglio comunale, dove invece si deve provvedere soltanto a discutere, decidere, realizzare il programma concordato e approvato in bilancio». Federico Maquignaz e Massimo Chatrian non vogliono commentare, per ora. «Spiegheremo le ragioni della nostra decisione - dicono - attraverso un comunicato».

St-Vincent, per l'area ex Fox Trot avanzati 42 milioni

Il parking del risparmio

Tempo di realizzazione: 22 anni

Il parcheggio costruito dopo 22 anni di attesa nell'area ex Fox Trot. Sono stati risparmiati 42 milioni rispetto alle previsioni

SAINT-VINCENT

C'era un dancing, tanti anni fa, che si chiamava Fox Trot. Era in un fabbricato di via Ponte Romano che, ai tempi in cui andavano ancora di moda i pantaloni a zampa d'elefante, la giunta comunale decise di abbattere per far posto ad un parcheggio. Dopo un tortuoso percorso nell'eterna burocrazia italiana, quel posteggio è diventato realtà. Sono trascorsi 22 anni dal vincolo di quell'area fino alla sua completa trasformazione. L'amministrazione comunale aveva infatti inserito l'opera nel piano regolatore datato 1977. All'attuale giunta Borgio è toccato il compito di far eseguire i lavori, cominciati nel febbraio dell'anno scorso e conclusi a ottobre. Ma pochi giorni fa, quando sono stati approvati gli atti di contabilità finale, è arrivata anche una piacevole (per i contribuenti) sorpresa: un risparmio di quasi 42 milioni sul preventivato per il parcheggio.

«E' una grande soddisfazione chiudere questa pratica cominciata nel lontano 1977 - dice il sindaco Mario Borgio -. I cittadini e i turisti si ricorderanno certamente com'era l'area prima dell'intervento. Un vecchio edificio fatiscente destinato a magazzini vari e un'area adiacente affittata per una rimessa di auto da demolire era un bel biglietto da visita».

Al posto del Fox Trot, ora c'è un parcheggio con 20 posti auto, di cui uno per disabili. Sono stati piantati alberi e installato un cassonetto dei rifiuti. Dodici lampioni completano le infrastrutture allestite dal Comune.

Il lunghissimo iter di realizzazione dell'area cominciò nel '77 con il vincolo della zona. Nell'agosto 1993 l'allora sindaco Gianfranco Castiglioni conferì l'incarico di progettazione al geometra Bruno Vacquin. Ma arrivarono le osservazioni della Sovrintendenza ai Beni culturali e tutto si fermò. Ci fu anche il tempo di cambiare sindaco, arrivò Borgio e, nel luglio 1996, Vacquin ottenne un nuovo incarico per rivedere il progetto, approvato il 31 dicembre con un impegno di spesa di 470 milioni. Il 17 luglio del 1997 furono affidati i lavori all'impresa Dufour, e arrivarono nuovi ritardi a causa dello spostamento delle linee elettriche e alla difficoltà di liberare l'edificio dagli ultimi inquilini, avvisati fin dal 1993. Il 18 febbraio dell'anno scorso cominciarono gli interventi, conclusi il 15 ottobre. Sono costati 428 milioni, 347 milioni per la realizzazione e 81 milioni per i progetti.

[s. ser.]

VALLE D'AOSTA

COURMAYEUR

Manifestazione nelle piazze per la lotta all'Aids

Termina oggi la manifestazione «Bonsai Aid-Aids 1999», organizzata dalla Croce Rossa regionale e dall'Anlaids (associazione nazionale per la lotta contro l'Aids) ad Aosta, in piazza Chanoux e via Porta Praetoria; Courmayeur, in piazza Petigax e St-Vincent, in piazza Cavalieri di Vittorio Veneto. Con questo «progetto-solidarietà», che invita ad aderire all'associazione «Amico dell'Anlaids», vengono distribuiti opuscoli informativi, il fiocchetto simbolo di solidarietà verso i malati di Aids e una piantina bonsai, in cambio di un'offerta.

[s. l.]

I rappresentanti sindacali tra gli amministratori Iacp

La Regione ha nominato Luigi Impérial, Marino Renghi, Raffaele Statti, Jean Carbonelli, componenti del consiglio di amministrazione dello Iacp per il periodo 1999 - 2004, come rappresentanti delle organizzazioni sindacali.

[a. c.]

Le manifestazioni e le mostre organizzate in Valle per questo fine settimana

Concerto di campane per Pasqua

I «Solisti di Cremona» oggi a Gressoney-La Trinité

SI PRESENTA ampia e articolata la serie di appuntamenti per Pasqua e Pasquetta in Valle. Oggi alle 11 in piazza Chanoux ad Aosta è in programma il concerto di campane del maestro Shizzera, che suonerà con lo storico metodo usato nelle torri campanarie medievali. Il concerto sarà replicato alle 17 a Pila.

Sempre oggi, alle 21, nella chiesa di Gressoney-La Trinité, saranno in concerto i «Solisti di Cremona», con musiche di Vivaldi, Haendel, Corelli, Mozart e Geminiani. Domani a Champoluc in via Ramey, è in programma la manifestazione «Atelier en plein air» dedicata ai vecchi mestieri. Alle 15 sarà presentata la lavorazione artigianale dei «sabot», gli zoccoli in legno, a parte di Delfino Burgay e Christian Sarteur.

Ultimi giorni per visitare al centro St-Benin di Aosta la mostra di pittura «Kandinsky e i suoi contemporanei», organizzata in collaborazione con il museo di Stato russo di Pietroburgo. Orario 9,30-12,30 e 14,30-18,30. Ultimi giorni anche per visitare altre esposizioni, come quella alla Tour Fromage di Aosta dedicata al pittore Toscano Remo Squillantini, aperta fino al 5 aprile con orario 9,30-12,30 e 14,30-18,30. Si chiudono domani la personale alla Torre dei Signori di Porta Sant'Orso da Aosta del pittore Giuseppe Nicotra e a Courmayeur al museo alpino la mostra fotografica «Alpi giapponesi».

Oggi a Quart, dalle 13, secondo appuntamento stagionale, dei venti complessivi, primaverili, estivi ed autunnali, delle «Bataille de reines», per le bovine che parteciperanno alla finale regionale del 3 ottobre alla Croix Noire di Aosta.

[b. bas.]

Il maestro Sbizzera oggi alle 11 si esibirà in un concerto di campane. A fianco, un quadro di Kandinsky in mostra al centro Saint-Benin

DONNEUROPEE

FEDERCASALINGHE

Redazionale ■ cura della Sede Regionale ■ Provinciale: 10121 TORINO - Via XX Settembre, 9 - Tel. 011.561.72.53 - Fax 011.561.39.53

Cos'è Donneuropee - Federcasalinghe.

La Federcasalinghe nasce a Roma nel 1982 con Federica Rossi Gasparrini, che ne è a tuttoggi la Presidente Nazionale.
L'Associazione conta circa 900.000 iscritte.
La sede Regionale del Piemonte e quella Provinciale di Torino sono sorte nel 1988.
In Piemonte ci sono tre sedi provinciali: Torino, Asti e Cuneo.
Nel 1999, alla denominazione di un tempo, si affianca con maggior importanza DONNEUROPEE.
L'Associazione non ha finalità di lucro ■ si è costituita con l'intento di ottenere il riconoscimento giuridico del lavoro della casalinga e l'equiparazione economica prevista per altre categorie di lavoratori.
Fra i ***traguardi raggiunti*** *dalla Federcasalinghe, è da annoverare* ***l'assegno di maternità*** *alle ■■■■■■■ casalinghe ■ disoccupate,* ***l'assegno ai nuclei familiari*** *disagiati con almeno tre figli, l'incremento delle pensioni sociali e i* ***libri ■ testo gratuiti.***
Devono ancora passare al Senato, e ■ presume entro marzo 1999, ***la legge per l'assicurazione obbligatoria contro gli infortuni domestici*** *e quella per il* ***fondo pensione*** *alle casalinghe.*
Fondamentale il traguardo raggiunto con la sentenza della Corte Costituzionale n.28 del 19.1.1995, che riconosce giuridicamente il lavoro della casalinga, voluto fortemente dall'Associazione.

Le leggi che abbiamo ottenuto:

- *finanziamento per l'imprenditorialità femminile;*
- *assegno maternità per casalinghe ■ disoccupate;*
- *costituzione fondo pensione INPS per le donne che lavorano all'interno della famiglia;*
- *aumento della pensione sociale.*

Le leggi che stiamo aspettando ■ breve:

- *legge per la tutela dagli infortuni domestici;*
- *norma di liberalizzazione del fondo INPS per le donne che lavorano in famiglia;*
- *modifica dell'art. 4 della legge 503/92;*
- *raddoppio della detassazione per il coniuge che versa i contributi volontari per la moglie;*
- *leggi regionali per l'assegno alla donna che assiste a casa familiari handicappati ■ anziani;*

I principali prossimi obiettivi

- *detassazione della famiglia con particolare attenzione alla monoreddito;*
- *introduzione di leggi per il lavoro a termine;*
- *detassazione dei versamenti per colf e altri collaboratori familiari;*
- *divieto della prostituzione nella strade*
- *leggi severe che impediscano nel nostro Paese la tratta delle donne e dei minori.*

IL PROGRAMMA 1999

Vita Associativa

• *"Incontri del Mercoledì"*
Da febbraio sino al 30 giugno, ogni mercoledì pomeriggio, o presso ■ Circolo della Stampa oppure alla Sala Convegni del "Centro Commerciale Lagrange-La Rinascente", si potranno incontrare personaggi e opinionisti del nostro tempo. Si è iniziato il 24 febbraio con Rita Pavone e Fabio Testi, protagonisti dello spettacolo "La Strada". In seguito, ■ 10 marzo, il Sindaco di Acqui Terme, Bernardino Bosio, ha illustrato le bellezze della sua città, gli itinerari gastronomici ■ la rassegna" Acqui Danza". Per mercoledì 24 marzo, ■ in programma l'incontro con Sandra Milo. La settimana seguente, al 31 marzo, Anna Bartolini, Riccardo Garosci ■ Carlo Bortott parleranno de "La tutela del consumatore ■ Europa". Il tema di "slow food" al 28 aprile. Incontri con Giacomo D'Acquino al 26 maggio e con Enzo Bettiza il 9 giugno.

• *"I grandi convegni"*
Gli argomenti più attuali, affrontati dagli esperti e da chi deve risolvere i problemi del nostro tempo. Per capire ■ più ■ meglio, per chiedere ed ■■■ spiegazioni direttamente dalle Istituzioni. Un lunedì al mese, dalle 10 alle 17, al Circolo della Stampa, Palazzo Ceriana-Mayneri, Cso Stati Uniti 27 a Torino.
Giovedì 15 aprile "Bisogno di sicurezza, dal territorio alla casa" il Ministro Jervolino, il Vice Sindaco Carpanini, il Presidente del Consiglio Comunale Mauro Marino, il Sindacato Poliziotti dello SIULP, il Console della Costa d'Avorio, Giovanni Pizzale e altri.
Lunedì 10 maggio "Cosa è cambiato con l'Euro"
Lunedì 21 giugno "Le donne interrogano chi governa la città"

• *"Lo spettacolo teatrale"*
Martedì 13 aprile, alle ore 21, al Piccolo Regio, ■ terrà lo spettacolo di prosa "L'ultimo caffè " di Giovanni Arpino, con la Regia di Massimo Scaglione, ■■ sono interpreti gli attori del Teatro delle Dieci.

• *"Pomeriggi in Musica"*
Ogni 15 giorni, al giovedì, dalle 15 alle 17, sono in programma lezioni di ballo in discoteca tenute da ballerini professionisti. I pomeriggi musicali saranno arricchiti da sfilate di moda, presentazioni di libri, ed iniziative varie.

• *"Incontri conviviali"*
Dopo il successo ottenuto dalla festa in maschera del "Giovedì grasso" e della cena in musica di Domenica 7 marzo - Festa della donna, al Ristorante La Cloche, con fiori, omaggi ecc., saranno programmate, nel corso dell'anno, altre cene-danzanti in vari locali torinesi.

• *"Auguri di fine anno*
Festa di fine anno, in cui viene premiata la "Socia più" con un viaggio o un soggiorno esotico per due persone.

• *"I nostri itinerari"*
Sono in programma viaggi e gite, come ad esempio, ■■ weekend a Venezia nel mese di marzo, e uno a Parigi ■ maggio. Crociera dal 18 aprile al 2 maggio, nell'Oceano Indiano. Varie gite ■ un giorno saranno programmate per visite guidate ■ mostre, musei, residenze sabaude e città del Piemonte.

I prossimi appuntamenti

Mercoledì 24 marzo - ore 15
Centro C■■■. Lagrange - La Rinascente
Via Lagrange 15, Torino
Incontro con Sandra Milo

Mercoledì 31 marzo - ore 15
Palazzo Ceriana Mayneri - Circolo della Stampa
Corso Stati Uniti 27, Torino
"La tutela del consumatore in Europa"
intervengono: Emma Bonino, Anna Bartolini, Riccardo Garosci e Carlo Bortott

Mercoledì 7 aprile - ore 15
Centro Comm. Lagrange - La Rinascente
Via Lagrange 15, Torino
"Differenziare ci differenzia" incontro con i Responsabili dell'Amiat

Giovedì 15 aprile - dalle 10,30 alle 17
Circolo della Stampa
Corso Stati Uniti 27, Torino
"Bisogno di sicurezza: dal territorio alla casa"

Martedì 13 aprile - ore 21
Teatro "Piccolo Regio" - Piazza Castello
"L'ultimo caffè" di Giovanni Arpino,
regia ■ M. Scaglione

Mercoledì 28 aprile - ore 15
Centro Comm. Lagrange - La Rinascente
Via Lagrange 15, Torino
Incontro con Riccardo Humbert autore de "I Torinesi"
e con Carlin Petrini di "Slow Food"

L'Associazione per la famiglia

■ ***"INFORMAFAMIGLIA"***
Si chiama così il ■■■ sportello, con consulenze gratuite, messo ■ disposizione degli associati. L'iniziativa si rivolge ■ chi ha bisogno di assistenza e di informazioni sulle leggi e sui finanziamenti previsti dalle normative italiane ed europee in materia sociale. Si potranno anche avere informazioni su come accedere ai corsi gratuiti, finanziati dalla CEE, rivolti a chi intende reinserirsi nel mondo del lavoro. Tre le direttrici: avviamento al lavoro - preparazione progetti imprenditoriali - pari opportunità.
Lo sportello darà informazioni anche su:
- assegno maternità, sia nazionale che regionale
- assegno nuclei familiari disagiati con almeno tre figli
- minimo pensioni sociali
- libri di testo gratuiti
- legge su assicurazione infortuni domestici
- fondo pensione per casalinghe

Sportello legale per:
- diritto di famiglia
- adozioni-affidamenti
- tutela minori
- famiglie di fatto, convivente
- procreazione assistita
- mamme non sposate
- contributi regionali e comunali per assistenza anziani a domicilio e non
- animali domestici
- diritto immobiliare ■ di vicinato

Orario di apertura: dal lunedì al giovedì dalle 10 alle 17 - venerdì 10-14.
Sportello legale: giovedì 15-17 ■■ appuntamento. Tel: 011/5617253

COME ISCRIVERSI A DONNEUROPEE Federcasalinghe

La quota di iscrizione per l'anno in corso è di Lire 70.000 da versare presso la Segreteria della sede di Torino, in Via xx settembre 9, 2° piano, con orario dal lunedì al giovedì dalle 10 alle 17 e il venerdì dalle 10 alle 14. Sabato, domenica e festivi chiuso. Tel. 011/5617253 - fax 011/5613953.
Il versamento può essere anche effettuato sul c/c postale n° 37145109 intestato alla Federcasalinghe di Torino, specificando bene, i dati anagrafici. Può associarsi chiunque voglia accedere alle nostre iniziative e ai nostri servizi (anche lavoratrici e non) pensionate e pensionati, di ogni estrazione sociale.
È previsto un prezzo speciale di iscrizione per appartenenti allo stesso nucleo familiare (e con stessa residenza), in aggiunta alla principale, di Lire 30.000 per i familiari.

I nostri corsi

Per favorire i nostri associati abbiamo predisposto alcuni corsi ■ largo interesse, di cui abbiamo curato al massimo la scelta dei docenti e la qualità, per far si che rispondano ad elevati livelli di insegnamento. Si è fatto anche in modo di contenere al massimo i costi, rapportandoli al solo rimborso spese.
CORSO DI ANTIQUARIATO - presso ■ Centro Commerciale Lagrange, Sala Convegni - 3° piano. ■ martedì, dalle 15 alle 17. In totale 14 lezioni, da due ■■ ciascuna.
CORSO DI INFORMATICA E COMPUTER - presso "IN", Via Bagetti 19/a. Massimo 10 persone.
Ogni martedì ■ venerdì, per 17 lezioni, 34 ■■ in totale.
Due gli orari a scelta: per il corso Base dalle 15 alle 17
oppure dalle 17 alle 19;
per il corso AVANZATO, dalle 17 alle 19 o serale dalle 20 alle 22.
Facilitazioni e sconti per chi si iscrive ai due corsi e per chi intende acquistare un computer. Alla fine dei corsi verrà rilasciato un attestato di frequenza.
CORSO DI INGLESE - presso la sede di Torino di Donneuropee-Federcasalinghe - Via xx settembre ■ - 2° piano.
Da martedì 23 marzo, dalle 10 alle 12, 18 ■■ di lezioni - per il secondo livello.
Da venerdì 26 marzo, dalle 10 alle 12, 18 ore di lezioni - per il primo livello.
Insegnante di madre lingua.

I vantaggi le opportunità le convenzioni

Continua costantemente la nostra ricerca per individuare i settori di maggior interesse per i Soci, offrendo, grazie ad apposite convenzioni, sempre nuove opportunità di particolare significato. Gli aggiornamenti si possono chiedere in Segreteria.
Sono compresi, nel costo della tessera, i seguenti vantaggi:

ANCHE ASSICURAZIONI

- Polizza infortuni domestici.
  Assicurazione gratuita infortuni per 50 milioni in caso di morte e altrettanti in caso di invalidità permanente. Diaria di lire 30 mila per ogni giorno di ricovero, per un massimo di 60 giorni.
- Convenzioni bancarie.
  Gli accordi con i principali Istituti, prevedono tassi ■i interesse vantaggiosi, forfettizzazione dei costi annui del conto corrente, ecc...

■■■■■■■■

- Soccorso medico.
  Consulti medici telefonici e pediatra ■■ line-invio di un medico in caso ■ urgenza -invio di medicinali - consegna esiti.
- Consulenza veterinaria telefonica 24 ore ■■ 24.
- Poliambulatori e centri diagnostici.
  Convenzione con numerosi poliambulatori e centri diagnostici in tutta italia.
- Consulenze dei migliori professionisti (dal legale al commercialista) con parere e "prima lettera" gratuiti.

■■■■■■■■

- Speciale condizioni per iscriversi ■ Domina, associazione che tutela i datori di lavoro domestico.
- Accesso al Patronato Epaca (conteggi pensioni ecc...)

■■■■■■■■ E VACANZE

- Terme, trattamenti e cure (prezzi agevolati)
- Club ginnici
- Centri salute e benessere
- Viaggi e turismo
  Sconti e facilitazioni di pagamento, senza interessi, presso i migliori tour operator.
- Vacanze studio
  Condizioni vantaggiose e vacanze selezionate

■■■■■■■■ CONVENZIONI

- Sconti per i biglietti di ingresso■ presso i principali teatri
- Sconto di 30 lire al litro per ogni litro di benzina ■ 5% sui lubrificanti
- Sconto 50% circa per la carta Amico Treno
- Condizioni ■ trattamento particolari in tantissimi negozi, ristoranti, hotels
- Carta di Credito "La Rinascente", gratuita, utilizzabile anche per pagamento dilazionato
- Abbonamenti ■ quotidiani ■ periodici con tariffe preferenziali
- Particolare accoglienza presso i "Ristoranti della Tavolozza"

Valperga, dai carabinieri: un piccolo arsenale pronto all'uso

Armi nascoste al cimitero

Trovate dopo una telefonata anonima

VALPERGA

Un piccolo arsenale, nascosto con cura e pronto per essere usato. Era sotterrato accanto al muro perimetrale del cimitero di Valperga. Due pistole semiautomatiche, un fucile, un centinaio di proiettili, 15 detonatori e una decina di metri di miccia.

Tutto era avvolto in un sacco, ben oliato, con i caricatori delle armi già pronti e disposti in modo da potersi servire in pochi minuti. «Questa volta non si tratta di armi e munizioni che qualcuno voleva fare sparire, di cui si voleva liberare - spiegano i carabinieri della compagnia di Ivrea, guidati dal capitano Massimiliano Grassi - ma di pistole che avevano bisogno di un nascondiglio sicuro e al tempo stesso facile da rintracciare. Quelle pistole dovevano servire ancora».

Non a caso, il luogo del ritrovamento è una buca scavata tra il muro del cimitero di Valperga ed un albero. Un posto semplice da individuare, anche di notte.

A mettere sulla pista giusta i carabinieri della stazione di Cuorgnè è stata una telefonata anonima. Una voce maschile: «Andate a fare un giro al cimitero di Valperga, se cercate bene troverete qualcosa di interessante».

Lo sconosciuto ha ripetuto due o tre volte le stesse parole, senza aggiungere altro, poi ha riagganciato. Una pattuglia è andata a verificare. E dopo un quarto d'ora di ricerche, i militari hanno notato un punto dove l'erba era stata smossa da poco.

L'arsenale trovato dai militari guidati dal capitano Massimiliano Grassi

Il sacco di tela era lì sotto, ben chiuso, con dentro le armi, con regolare matricola: un fucile Beretta calibro 16, le due pistole semiautomatiche (una Luger calibro 9 e una Patent 7,65 con i relativi caricatori pieni), ben 15 detonatori che, abbinati ai dieci metri di miccia e alla polvere da sparo, avrebbero potuto fare saltare in aria auto, negozi o chissà cos'altro. E poi le munizioni: un centinaio di proiettili di vario calibro, comprese alcune cartucce 7,62 Nato.

Ora gli inquirenti si interrogano sulla provenienza e sull'eventuale utilizzo delle armi trovate dietro al cimitero di Valperga. Nessuna ipotesi viene al momento esclusa. E si passano al setaccio i fatti di cronaca che hanno insanguinato gli ultimi 12 mesi in Canavese. Una scia di delitti ancora irrisolti, e come comune denominatore: le vittime sono tutte originarie della Calabria.

Nella «lista nera» compare anche l'alto Canavese. Il 15 luglio a Cuorgnè sono stati assassinati due muratori, Domenico Scali, 55 anni, e il cognato Vincenzo Ferraro, di 50. I killer li hanno attesi tra i boschi, in frazione Santa Lucia. Non appena il furgone bianco ha rallentato per imboccare una curva, sono usciti allo scoperto e hanno fatto fuoco con un fucile a canne caricato a pallettoni.

E soltanto due settimane un altro artigiano è stato ammazzato a Rivara. Si tratta di Antonio Mazi, 41 anni, uccisi con 3 colpi sparati da una pistola 7,65. Per questo episodio è in carcere un altro muratore, Sebastiano Vona, pure di origini calabresi.

A Romano Canavese, invece, la notte del 27 '98, una sparatoria causò la morte di un uomo e il ferimento di quello che è, successivamente, è stato individuato come il vero obiettivo del sicario. Un volto nascosto da un passamontagna entrò nella pizzeria Meriwand e svuotò il caricatore della pistola semiautomatica. Salvatore Sangineto, 36, abitante a San Giusto, morì poco dopo per un proiettile all'addome. Si salvò, invece, Antonino Bevavino, 46 anni, nonostante fosse stato raggiunto più pallottole.

Il delitto di Romano potrebbe essere collegato all'agguato che, la notte del 15 novembre, costò la vita a Vincenzo Forgione, 27 anni, di Ivrea. I killer, almeno due, lo avevano atteso e crivellato di colpi.

(m. rev.)

Quindici mesi dopo la sua costituzione

Nuova agenzia turismo bilancio tra luci e ombre

Poche le adesioni dalle valli di Lanzo Il presidente: investire sul territorio

Mauro

IVREA

Quindici mesi di rodaggio non sono bastati, per risolvere i problemi dell'Atl (Agenzia turistica locale) del Canavese e delle Valli di Lanzo. Soprattutto, esistono le difficoltà di unire realtà assai diverse fra loro per tradizioni e cultura. «Il Canavese e le valli di Lanzo - commenta il presidente dell'Atl, Celestino Geninatti Chiolero - sono due realtà che, finora, hanno avuto ben poco da condividere: stiamo cercando di integrarle, almeno sotto l'aspetto turistico».

All'appello mancano soprattutto le Valli di Lanzo. E' sufficiente dare uno sguardo all'elenco dei soci dell'Atl: su 17 Comuni soltanto Lanzo, Ciriè e Nole arrivano da quella zona, affiancati dalla Comunità montana. Non va molto meglio tra i privati, dove figurano solo l'associazione commercianti di Ciriè e il Volley Lanzo. «Ma dobbiamo dimenticare - dice Geninatti Chiolero - che il Canavese ha alle spalle una fruttuosa esperienza l'ex Apt. E' naturale, quindi, che rappresenti un terreno più fertile per l'attuale Atl».

Più fertile, ma fino ad un certo punto. Vale ancora l'elenco dei soci: all'Atl aderiscono appena 14 Comuni, sugli oltre 100 del Canavese. Il presidente non nasconde l'anomalia situazione. «Ma è nostra intenzione incontrare le singole realtà, per recepire istanze e sollecitazioni e raccordare le iniziative». Rispetto ad un anno fa, comunque, si è verificato un significativo miglioramento: dalla costituzione, infatti, l'Atl ha registrato un aumento del capitale sociale di circa il 20 per cento.

Archiviato il 1998, si guarda al futuro. L'assemblea dei soci ha da poco approvato all'unanimità il bilancio consuntivo dello scorso anno che il preventivo per il '99, dove è previsto un budget di spesa di 991 milioni per attività di progetto. «Strategico sarà il sistema informativo - afferma la direttrice, Paola Peila -, che svilupperà un collegamento in rete degli uffici turistici. La grande scommessa, però, è rappresentata dalla costruzione del prodotto turistico».

Il programma di attività prevede il consolidamento della campagna promozionale «Canavese e Valli di Lanzo aprono il cuore, aprono la mente», mantenendo i filoni culturale (castelli, chiese, città d'arte minori), naturale (vallate e parchi) ed enogastronomico. Il tutto come promozione per i Piani integrati di sviluppo turistico, portati avanti sia in Canavese che nelle Valli di Lanzo. Infine i progetti specifici: connessione dei siti Internet per i soci, ampliamento degli ostelli, monitoraggio, formazione di mappe turistiche, corsi di formazione per operatori.

IN BREVE

■ **CANAVESE, FARMACIE.** A Pasqua sono di turno le seguenti farmacie: Lanza (Ivrea, corso Nigra 7), Sandei (Borgomasino, via Borgo d'Ale 3), San Marco (Quincinetto, via Piemonte 14), Travaglini (Vico, via dei Martiri), Valperga Canavese (Valperga, via Mazzini 32), Rivelli (Bosconero, via Nigra), Boltro (Mazzè, piazza Repubblica 1), Comunale (Montanaro, via Cesare Battisti 26). Domani, Lunedì dell'Angelo, sono di turno: Rocchietta (Ivrea, corso Massimo d'Azeglio 24), Piscella (Chiaverano, corso Centrale 6), Amato (Rueglio, piazza Municipio 1), Bertotti (Cuorgnè, piazza Morgando 4), Benso (Forno, via Levone 2 bis), Calleri (San Giorgio, via Vigna 15), Comunale (Montanaro, via Cesare Battisti).

■ **RIVAROLO, ARRESTO.** E' accusata d'aver compiuto, insieme ad altre tre persone, una rapina alla gioielleria «Boetto» di Rivarolo. E su di lei il Tribunale di Torino aveva un ordine di custodia cautelare in carcere. I carabinieri di Augusta in Sicilia hanno arrestato Patrizia Paternò, 31 anni, di Franco Fonte (Siracusa). I fatti che le vengono contestati risalgono al gennaio del '98 quando nella gioielleria rivarolese la donna, insieme ad altri complici, dopo aver imbavagliato e legato i due titolari portò a termine una rapina che fruttò alla banda un bottino di duecento milioni.

■ **KOSOVO.** Dopo l'adesione di molti centri della Provincia, anche Castellamonte partecipa all'iniziativa «Emergenza Kosovo». «Chiunque abbia la possibilità di ospitare o accogliere singole persone o nuclei famigliari provenienti dalle zone colpite dalla guerra, è pregato di segnalarlo agli uffici comunali dei vigili urbani entro il 5 aprile».

Rivarolo, anziana di Feletto l'ultima vittima

Due scippatori presi dopo l'inseguimento

RIVAROLO

Li hanno arrestati i carabinieri dopo un lungo inseguimento per le vie della città. In manette sono finiti due giovani di Rivarolo, Michele Antonaccio, 30 anni, artigiano, via Argentera, 35 e Gianluca Misuraca, 19 anni, via Bicocca, 63. Sono accusati d'aver scippato un'donna di Bosconero, Elsa Ongaro, 78 anni. I due sono stati presi grazie anche alla collaborazione dei testimoni che hanno fornito una dettagliata descrizione dell'auto degli aggressori ai carabinieri di Rivarolo e del Nucleo Radiomobile di Venaria.

L'auto con i due giovani a bordo è stata fermata nei pressi di frazione Pasquaro, dopo che i militari l'hanno inseguita per diversi chilometri a forte velocità.

Lo scippo è accaduto l'altro giorno in pieno centro a Feletto, in via Rosario, a pochi passi dalla chiesa. Elsa Ongaro sta facendo alcune commissioni quando gli si avvicina una Y10 con i due ragazzi a bordo. Scende solo uno dei due, che si avvicina alla donna fingendo di chiedere un'informazione. Poi, con destrezza le strappa la borsetta, scappa e sale in macchina con il complice pronto a sgommare verso Rivarolo. In piazza, al momento dello scippo, in molti vengono attirati dalle grida di aiuto della donna. Qualcuno con un telefonino chiama i carabinieri: «La macchina con cui i ladri sono fuggiti è una Y10 grigia». L'auto con i due a bordo viene intercettata pochi minuti dopo in via a Rivarolo. L'Alfetta dell'Arma attacca le sirene a parte all'inseguimento, l'utilitaria riesce a mantenere la distanza. Viene chiamata in appoggio la «gazzella» del Radio Mobile. Nel tragitto i due scippatori si sbarazzano della borsetta con dentro qualche banconota da cento mila e i documenti della donna. La corsa finisce lungo la strada che conduce nella frazione di Pasquaro: i due vengono fatti scendere e ammanettati. Poco dopo saranno riconosciuti dalla vittima e da altri testimoni come gli autori dell'aggressione. (gp. mag.)

DOVE & QUANDO

IL BOSCO PARCO. Interessante novità, al castello di Mazzè: oggi e domani apre per la prima volta al pubblico il bosco parco, un'area di 120 mila metri quadri di bosco ceduo che digrada fino alle sponde della Dora Baltea, attraverso due ripide vallette. Nel bosco sono presenti angoli suggestivi come la darsena sul fiume e i ruderi della chiesetta di Santa Maria Maddalena al Ponte, risalente al dodicesimo secolo. Il bosco parco, considerato monumento nazionale, è stato «plasmato» nel secolo scorso dall'allora proprietario, conte Brunetta d'Usseaux, secondo la sua passione per l'esoterismo: sono stati così realizzati sentieri che seguono i corsi d'acqua sotterranei, boschetti di bambù adatti alla meditazione, manufatti di forme geometriche orientati verso i punti cardinali. Informazioni allo 011/9835250.

L'ANNUNZIATA. Grandi festeggiamenti, in borgata Annunziata di Favrie, in occasione della festa della patrona. Negli spazi a fianco della chiesa (dove sono anche presenti due padiglioni riscaldati) oggi alle 14 si disputa una gara di bocce. Alle 15, al chiuso, pomeriggio in musica con il rock dei Black Birds. Alle 21 fuoco ai falò, quindi spettacolo pirotecnico; la festa prosegue ballando sulle note dell'orchestra I Borghesi. Domani alle 12.30 è in programma il pranzo di Pasquetta. Alle 21 si torna a danzare con l'orchestra di Walter d'Angelo; e alle 24 viene effettuata l'elezione di Miss e Mister Annunziata e delle loro damigelle d'onore.

LAGO VIVERONE. Domani alle 14, sul lago di Viverone in località Masseria, il Gruppo Subalpino Lavoro in Acqua propone una dimostrazione di lavoro in acqua dei suoi cani Terranova. A seguire saranno estratti i biglietti della sottoscrizione a premi indetta a sostegno delle attività del gruppo.

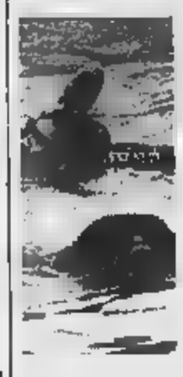

MERENDA IN VIGNA. Tradizionale incontro di Pasquetta, organizzato dalla Pro loco per domani pomeriggio nei boschi di Casale di Mazzè: è la «merenda al Giarat», sulle rive della Dora Baltea. Si inizia a mezzogiorno e si prosegue, tra costine, vino e tanto musica da ballo, fino a notte inoltrata. Anche a San Giorgio è la Pro loco, insieme agli animatori dell'oratorio, a proporre la consueta merenda nei prati del santuario del Misobolo. Pasquetta «nelle Vigne» a Strambino, con pranzo e pomeriggio di musica, danze e giochi; nel corso della giornata sarà effettuata la vendita all'incanto delle torte: il ricavato contribuirà alla ristrutturazione dell'oratorio; per concludere, serata danzante al salone polifunzionale dell'ex Cotonificio, con Letizia e la Band. Ricordiamo ancora, dalle 10 alle 18, la festa di Pasquetta lungo l'allea grande del castello di Masino, con possibilità di consumare il proprio pic nic oppure di servirsi al ristoro caldo approntato dall'organizzazione; nel corso della giornata un gruppo folcloristico propone musiche e balli della tradizione.

BANDA DA BATTAGLIA. Alle 14 di domani avrà inizio, nell'area comunale del Molinetto a Tavagnasco, la «battaglia delle reines», organizzata dagli Amici Allevatori di Tavagnasco in collaborazione con la Comunità montana Dora Baltea Canavesana.

BANDA IN [illegible]. Alle 16, nel salone comunale di Quincinetto, la filarmonica locale «Aurora» e la filarmonica «Alpina» di Hone tengono un concerto aperto a tutti e seguito da un rinfresco offerto dalla Pro loco. In serata si balla e vengono eletti Miss e Mister Pasqua. Domani alle 21.30 l'atteso appuntamento con la grande orchestra spettacolo di Genio e i Pierrots.

IN [illegible]. Ritrovo alle 15.30, domani, in piazza a Pont per la gita nella valle di Forzo organizzata dall'associazione Ij Canteir. Alle 16 arrivo in località Molino, passeggiata nei dintorni, tombolata nella sede dell'associazione della valle e merenda sincira all'Osteria delle Alpi.

UN MARE DI NUMERI. E'stata prorogata al 30 aprile l'apertura della mostra allestita a Villa Casana (via Miniere 31, Ivrea) per iniziativa dell'associazione per l'Archivio Storico Olivetti. Vi sono raccolte circa cento immagini, di epoca che va dagli anni Quaranta ai giorni nostri, raffiguranti macchine da calcolo Olivetti, la vita dell'Olivetti stessa e la rappresentazione in chiave artistica dell'entità «numero». La rassegna è aperta dalle 15 alle 19.

SOGGIORNI MARINI. La Comunità montana Alto Canavese organizza diversi soggiorni marini per lavoratori anziani: dal 15 al 29 maggio e dal 29 maggio al 12 giugno la località prescelta è Cervia, e ancora dal 15 al 29 maggio è Alassio. Gli interessati devono compilare l'apposito modulo e riconsegnarlo al proprio municipio entro il 10 aprile.

Valli Orco e Soana

Sindaci preoccupati per il futuro [illegible]

PONT. E' polemica attorno alle case di riposo della Comunità Montana Valli Orco e Soana. Nell'occhio del ciclone sono finite quelle di Alpette, Frassinetto e Pont. Le prime due dopo che i sindaci dei due paesi hanno espresso pubblicamente il timore di una chiusura a causa dei costi di gestione. Quella di Pont perchè i lavori di ristrutturazione sono in alto mare. Critico, in particolare, il primo cittadino di Frassinetto, Gilberto Craveri: «Non riesco a capacitarmi che si possano avanzare proposte di chiusura su una struttura che ha chiuso il '98 in attivo di 30 milioni». E aggiunge: «Si parla di casi di malasanità nel ricovero di cui io all'oscuro. In realtà credo che ci sia qualcuno che intende sacrificare le piccole strutture per coprire i costi di quelle di Ponte. Struttura, quest'ultima, che da due anni è in fase di ristrutturazione.

Musica dal 23 aprile

Gruppi e [illegible] sul palcoscenico [illegible]

TAVAGNASCO. Conto alla rovescia per l'edizione numero 10 di Tavagnasco Rock, la rassegna organizzata dall'associazione Spazio Futuro che ormai si è conquistata uno spazio importante tra le manifestazioni musicali nazionali. Dal 23 aprile al 1° maggio il piccolo centro ai confini con la Valle d'Aosta ospiterà artisti di calibro Guccini, Jannacci, Capossela, Lou Dalfin, Daniele Silvestri e Gemelli Diversi, oltre a decine di altri gruppi e solisti.

Già in corso le prevendite dei biglietti: a presso International, Cd Mail e Disco Occasione, a Tavagnasco presso il municipio e la birreria Bar Sport, a Castellamonte da Pat Record, a Pont St. Martin presso il centro giovani Calembour e tabaccheria Danilo Jans. Oltre ai tagliandi per le singole serate, è possibile acquistare diversi pacchetti di abbonamenti a prezzi molto vantaggiosi.

IFAS GRUPPO COMMUNICATION

AUTHOS
LE PROPOSTE NON FINISCONO MAI.

ARRIVANO GLI ECOINCENTIVI FORD 1999
Fino a 6.000.000 per rottamare la tua auto non catalizzata

KA

FIESTA

	DOPPIO AIRBAG	AIRBAG LATERALI	ELETTRICI	CENTRALIZZATA	SERVOSTERZO	CLIMATIZZATORE	ABS	LISTINO	ROTTAMAZIONE	CHIAVI IN MANO*
Ka	X		X	X				L. 16.470.000	L. 1.500.000	L. **14.970.000**
Fiesta 60CV	X		X	X				L. 18.100.000	L. 2.130.000	L. **15.970.000**
Escort 16V wagon	X		X	X	X			L. 25.120.000	L. 2.000.000	L. **23.120.000**
Mondeo TD wagon	X	X	X	X	X	X	X	L. 38.470.000	L. 6.000.000	L. **32.470.000**

*I.P.T. E SPESE DI ROTTAMAZIONE

La nostra concessionaria ti offre incentivi per sostituire la tua auto con più di sei anni di catalizzata.

E PER CHI NON HA L'AUTO DA ROTTAMARE...
FINANZIAMENTO A TASSO ZERO FINO A L. 25.000.000 IN 36 MESI
TAN 0,00% TAEG 1,32%

ORGANIZZAZIONE FORD AUTHOS

Autorotalia — CORSO G. AGNELLI, - TORINO RIV. - VIA NIZZA, - TORINO - TEL.
Co-Auto — C.SO FRANCIA, 117 - CASCINE VICA RIVOLI - TEL. 01
Delfincar — VIA CHIERI, 103 - CARMAGNOLA TEL. 011/9711673
Euromotor — C.SO EUGENIO, 11 - - TEL. 011/5211417 C.SO GROSSETO 316 - TORINO - TEL.
Slac — STR. PADANA INF., 110 - CHIERI - TEL. 011/9478455 C.SO SAVONA 17/b - - TEL.
ifas GRUPPO — Dal 1951, auto e servizi

INOLTRE..

VEICOLI COMMERCIALI
KM Ø

TRASIT 150 RIBALTABILE TRILATERALE
2,5 D - 76 HP - Iniez. diretta - Servosterzo - Dim.: m.3,30 x 2,00 x 40
Capacità m. cubi 2,10 - Ruote gemellate
Listino chiavi in mano L. 37.807.000 — nostro prezzo L. 30.990.000
con IFAS SYSTEM L. [illegible] mese
GARANZIA 3 ANNI o 100.000 Km.

TETTO RIALZATO
2,5 Diesel - Iniezione diretta - 76 HP - Servosterzo
Portata [illegible] - porta post. doppio battente
Listino chiavi in mano L. 27.700.000
nostro prezzo L. [illegible]
[illegible] L. 317.000 [illegible] GARANZIA 3 ANNI o 100.000 Km.

FORD COURIER VAN
1.8D - 60HP - Portata Q.li 5,10
Volume m. cubi 2,8 - servosterzo
Listino chiavi in mano L. [illegible]
nostro [illegible] L. 16.970.000
[illegible] 208.000 [illegible] GARANZIA 3 ANNI o 100.000 Km.

[illegible]
1.8D 60 HP - Port. utile Q.li 3,30
15,5 Km/litro - servosterzo
Listino chiavi in mano L. 17.003.000
nostro prezzo L. 15.480.000
[illegible] 191.000 [illegible] GARANZIA 3 ANNI o 100.000 Km.

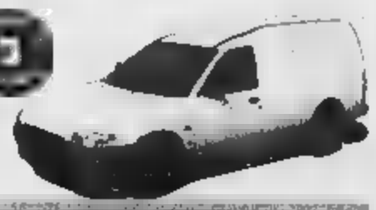

[illegible] 1.8 TURBO DIESEL 70 HP
Portata [illegible] Q.li 5,50
Listino chiavi in mano L. [illegible]
nostro prezzo L. 18.970.000
[illegible] 238.000 [illegible] GARANZIA 3 ANNI o 100.000 Km.

FURGONE TRANSIT GRAN VOLUME TETTO ALTO
2,5 D - 76 HP - iniezione diretta - servosterzo
m. cubi 10,30 - Portata utile 10,60
Listino chiavi [illegible] L. [illegible]
nostro prezzo L. 28.980.000
[illegible] 348.000 [illegible] GARANZIA 3 ANNI o 100.000 Km.

VEICOLI COMMERCIALI IFAS SYSTEM. Salvo approvazione della Finanziaria. Riservato a clienti con partita IVA. Prezzi IVA esclusa.

ULTERIORI AGEVOLAZIONI PER CHI GIA' POSSIEDE ALMENO 3 AUTOVEICOLI (ANCHE AUTOVETTURE)

RITIRIAMO IL VOSTRO USATO

Authos DIVISIONE VEICOLI COMMERCIALI
C.so Grosseto, 320 - TORINO - Tel. 011/739.53.53 [illegible] 9.00-12.30 / 15.00-19.30
ifas GRUPPO — Dal 1951, auto e servizi

AOSTA - Loc. GRAND CHEMIN 59 - S.S. 26 (davanti all'aeroporto)
SAINT CRISTOPHE (AO) - Tel. 0165/45215

DOPO 100 ANNI DI ATTIVITA'

CHIUDE

PER CAMBIO GESTIONE

2000 MQ DA VISITARE CON SCONTI REALI DAL 30 AL 70% SU MOBILI FRA LE PIU' PRESTIGIOSE MARCHE NELL'ARREDAMENTO

SCONTI SPECIALI A TUTTI GLI ACQUIRENTI OLTR'ALPE

SPECIALIZZATI PER ARREDAMENTI COMPLETI DI ALBERGHI E RESIDENCE

FINANZIAMENTI PERSONALIZZATI IN SEDE
APERTO LA DOMENICA

ORGANIZZAZIONE DITTO E DIANA 0335/5900122 - 0335/5900124

STELLA CORTESIA LA STAMPA

DIANO MARINA

*** Hotel Olympic
Via Gaggero, 7
Telef. 0183/406120 - Fax 495485
Bar e sala climatizzati, TV, telefono, terrazza, solarium, parcheggio scoperto.
Ambiente familiare, colazione a buffet e ottima cucina con specialità locali.

DIANO MARINA

*** Hotel Villa Igea
Via S. Elmo, 1 - Tel. 0183/495100
Ristorante, bar, TV, telefono, piscina, palestra, giochi bimbi.
A soli 100 mt dal mare. Ideale per famiglie, sconti speciali ai bambini.

BORDIGHERA

*** Centro Hotel
P.za Eroi Libertà, 10 - Tel. 0184/265265
Bar, TV, telefono, frigo, palestra, sauna,
mini piscina con idromassaggio, parcheggio coperto. Posizione centrale a

OSPEDALETTI

*** Hotel Petit Royal
Corso Regina Margherita, 86
Telefono e fax 0184/689026
Ristorante, TV, telefono, sala bar, sala giochi, parco privato, parcheggio interno.
È una villa ottocentesca in stile Liberty immersa in un ampio giardino tropicale, in pieno centro a 150 metri dal mare.
Le 33 camere con vista mare sono disposte su 3 piani con ascensore.
A 10 minuti d'auto dalla Costa Azzurra.

DIANO MARINA

*** Hotel Kristall
Via Oleandri, 11 - Tel. 0183/402666
Ristorante, TV, telefono, terrazza, bar, piscina, parcheggio interno.
L'hotel è situato in zona tranquillissima.

BORDIGHERA

*** Hotel La Scogliera
Via Generale Cantore, 17
Telef. 0184/261412
Bar, TV, telefono, terrazza, parco privato.
Situato in posizione tranquilla nel cuore di Bordighera vicino al centro storico e a pochi passi dal mare.

DIANO MARINA

*** Hotel Teresa
Viale Torino, 48 - Tel. 0183/407040
Ristorante, bar, TV, telefono, terrazza, spiaggia privata.
L'hotel è posto direttamente sul mare.

DIANO MARINA

*** Hotel Côte d'Azur
Via G.Ardoino, 185 - Tel. 0183/403023
Ristorante, TV, telefono, terrazza, bar, spiaggia convenzionata. A pochi metri dal mare. Simpatia e cortesia compresi nel prezzo. Aperto tutto l'anno.

OSPEDALETTI

** Hotel Italia
Via Matteotti, 11 - Tel. 0184/689045
Ristorante, bar, TV, telefono.
La gran cortesia e l'ottimo trattamento sono garantiti dalla gestione diretta dei proprietari.

DIANO MARINA

*** Hotel Metropol
Via Divina Provvidenza, 2
Telef. 0183/495545 - Fax 495546
Ristorante, bar, TV, telefono, piscina, grande giardino privato, parcheggio interno.
Camere con ampi balconi panoramici vista mare.
La cucina prepara anche ottimi piatti regionali.

BORDIGHERA

*** Hotel Aurora
Via Pelloux, 42/B - Tel. 0184/261311
Ristorante, bar, TV, telefono, terrazza, spiaggia convenzionata, parcheggio privato. Immerso nel verde a pochi passi dal mare, ideale per una vacanza rilassante.

OSPEDALETTI

*** Hotel delle Rose
Via De Medici, 17 - Tel. 0184/689016
Ristorante su prenotazione, TV, telefono, giardino esotico, parcheggio.
Situato in buona posizione centrale.

DIANO MARINA

*** Hotel Baia Bianca
Piazza Mazzini, 5 - Tel. 0183/495167
E-mail: baiabianca@mbox.lol.it
Ristorante, bar, TV, telefono, terrazza, noleggio biciclette, parcheggio gratuito.
Situato a pochi metri dalla spiaggia nel centro di Diano Marina.
La cucina è particolarmente curata con ampia scelta di menù e specialità liguri.

SANREMO

*** Hotel Panorama
Corso Marconi, 400 - Tel. 0184/660528
Ristorante, bar, camere climatizzate, TV, telefono, frigo, terrazza, giochi bimbi.
In zona residenziale a due passi dal

OSPEDALETTI

*** Hotel Madison
Via Aurelia Levante, 1 - Tel. 0184/689713
Ristorante, 30% di camere climatizzate, TV, telefono, terrazza, bar.
Cucina curatissima con piatti liguri.

Lussuoso albergo per gli Hotel [illegible] del [illegible] LA STAMPA

Domani a Planaval la 5ª edizione della gara di sci alpinismo

Sfida sui ghiacci del Rutor

Al «Tour» aspettando il Mezzalama

VILLENEUVE

E' una proiezione di diapositive e filmati ad inaugurare ufficialmente alle 17,30 di oggi, nell'auditorium delle medie di Villeneuve, la 5ª edizione del «Tour Rutor», gara internazionale di sci alpinismo organizzata dallo Sci club Corrado Gex e dalla Pro Loco di Arvier. La scatterà domani alle 8 da Planaval per farvi ritorno dopo un percorso di 20 km e un dislivello di 2621 metri.

Si riproporrà la sfida degli ultimi anni gli skyrunners Fabio Meraldi ed Enrico Pedrini, vincitori nel '97 e i portacolori dalla Forestale Fulvio Mazzocchi e Leonardo Follis, primi a Planaval nelle restanti tre edizioni. A fare da outsider ci penseranno Giuseppe Ouvrier e Stefano Chiò, i fratelli Ghisafi, Fabio e Stefano, Ettore Champretavy ed Alberto Colajanni e Gildo Vuillen con Jean Pellissier, oltre alle forti squadre francesi e svi

Anche in campo femminile il campo partenti è di prim'ordine con la coppia Gloriana Pellissier e Corinne Favre, seconde in Coppa Europa, a cercare di contrastare le temibili svizzere Catherine Mabillard e Sandra Zimmerli. Attesa anche per Arianna llis e Anna Maria Baudena, 2ª n la Pellissier al «Bozzetti».

L'innevamento permetterà agli atleti di partire e arrivare con gli sci ai piedi. La partenza, in linea, rrà data Planaval alle 8, da dove si salirà verso gli alpeggi Orfeuille (quota 1982 metri) e qui sino ai margini ghiacciaio dello Château Blanc (2863 metri) dove c'è il punto di controllo e ristoro. Si scenderà poi fino metri per risalire il vallone che porta al Colle Planaval (3010); dal Colle i concorrenti saliranno a piedi il crinale che conduce alla Punta Flambeau (3320) dove la neve è abbondante e il tratto non è pericoloso. Da qui si scenderà dal versante Nord-Est fino al ghiacciaio del Rutor (il couloir dietro il ghiacciaio attrez-

Enrico Pedrini, vincitore nel 1997

zato con corde fisse) per raggiungere poi la cima dello Chateau Blanc. Da qui la discesa sul ghiacciaio fino a Planaval. La gara è valida anche per il Memorial «Remo Bredy» che andrà la 1ª coppia valdostana.

[p. L.]

ULTIMI STAGIONALI

AOSTA

Finale di stagione denso di appuntamenti agonistici, nello sci alpino valdostano.

Per la categoria allievi lo Sci club Pila ha ospitato un gigante vinto dai protagonisti delle recenti finali nazionali del Pinocchio, Lara Paganone e Federico Perron. La Paganone (Mont Glacier) ha vinto precedendo Ester Bollon (Chemolé) di 2"12 e Valentina Martinet (La Thuile) di 2"95. Nel settore maschile Perron (Valtournenche) ha preceduto Maurizio Minelli (Plateau Rosa) di 2"45 e Marco Brunod (Pila) di 2"99. Nella categoria ragazzi hanno vinto Monique Rollandin e Ivan Cavallino.

Nello slalom di Courmayeur, valido per il Trofeo «Bistefani», hanno vinto Valentina Martinet (La Thuile) davanti a Federica Maquignaz (Cervino) e a Manuela Mondellini (Crammont). Nei maschi si è imposto ancora Perron, davanti alla coppia del Crammont Francesco Zucchi e Olivier Crespi.

Tra i giovani a Valtournenche, in gigante, vittorie di Laura Lillaz (Pila) e Francesca Trèves (Courmayeur), prima tra le aspiranti. In campo maschile nei giovani si è imposto Manuel Carrozza (Valtournenche), mentre tra aspiranti il migliore è stato Matteo Aprato (Courmayeur).

A La Thuile, nello slalom valido per la Coppa «Achille Martinetti», vittorie di Francesca Servadei (Courmayeur) e Clement Chabod (Crammont).

[p. l.]

Calendario e partite di recupero negli sport popolari

Nel campionato di tsan lo Châtillon può agganciare il Verrayes in testa al girone B di serie A

Tsan, rincorsa del Quart

Gli incontri di fiolet e rebatta

Oggi sono in programma i recuperi, domani ci gli incontri calendario ufficiale. Oggi il recupero più atteso è quello di serie A, girone B, di tsan, lo Châtillon che affronta in Verrayes. La partita è importante perchè consentirebbe ai campioni in carica dello Châtillon (4 punti in classifica) di agganciare il Verrayes, in testa al girone con 6 punti. In serie A (girone A), domani giocheranno St-Vincent-Quart e Montjovet-Valtournenche, con il Brismo a riposo. La partita di maggiore interesse quella fra St-Vincent, 1° in classifica con 6 punti, e il Quart (a 4 punti) che tenterà l'aggancio. Nel girone B, Châtillon-Nus, Verrayes-Montjovet e Pollein-Challand.

Nel fiolet di serie A, non mi partite da recuperare e le 3 squadre che guidano la classifica a punteggio pieno (Charvensod, La Thuile e Porossan, con 6 punti) dovrebbero avere problemi. Le partite: St-Oyen - La Thuile, Etroubles-Porossan, St-Christophe - Morgex e Charvensod-La Salle.

Nella rebatta di 1ª categoria, le 6 squadre che si affrontano in un girone unico all'italiana (Pollein, Gressan, Charvensod, Jovençan, Chevrot e Doues) hanno tutte partite in meno (il recupero sarà il 1° maggio). Al guidano la classifica Pollein punti), con Gressan e Charvensod a 2 punti e Jovençan e Chevrot a zero. Il calendario propone Jovençan-Chevrot e chi vince potrà uscire da quota zero; le altre partite. Pollein-Charvensod e Gressan-Doues offriranno un confronto a fra le prime in classifica (Doues e Pollein).

[b. bas.]

CALCIO

L'allenatore racconta il segreto della rimonta del Valle d'Aosta in serie D

«Mirazolo» firmato Fermanelli

La prossima settimana trasferta a Legnano

L'allenatore del d'Aosta Claudio Fermanelli, chiamato a sostituire Vincenzo Chiarenza

Sigfrido Beneyton

AOSTA

La partenza falsa, poi un ruolino di marcia da promozione. La squadra del Valle d'Aosta arriva alle per le festività pasquali il campionato riprenderà domenica prossima Tommaso e compagni in trasferta sul campo del Legnano) galvanizzato da sei successi consecutivi, con il terzo posto a portata di mano dopo la vittoria ottenuta sulla Valenzana (è di quattro punti il distacco dagli orafi, sistemati alle spalle della capolista Sant'Angelo e dell'Imperia).

I rossoneri sono passati dalla zona retrocessione a quella play off, con una trasformazione incredibile dopo l'arrivo sulla panchina di Claudio Fermanelli, chiamato a sostituire Vincenzo Chiarenza.

quando il tecnico romano ha assunto la responsabilità della squadra, il Valle d'Aosta ha conquistato 40 i 54 punti in palio (12 vittorie, 4 pareggi e 1 sconfitte), mentre in precedenza aveva incamerati soltanto 11 sui 33 a disposizione. La conferma Permanelli per la prossima stagione ormai scontata «ma dobbiamo ancora sederci a tavolino a definire tutti i particolari» spiega l'allenatore.

ancora: importante muoversi adesso per allestire l'organico. Non c'è bisogno di fare rivoluzioni, - qualche ritocco per recitare un ruolo da protagonisti nel prossimo campionato. Molto dipenderà comunque dalle eventuali conferme dei giocatori vestono attualmente maglia .

«Se siamo riusciti a dare una svolta positiva alla stagione - aggiunge Fermanelli - il merito soprattutto dei ragazzi. Personalmente ho portato una mentalità proposto suggerimenti che sono stati accettati squadra. I risultati hanno poi sicurezza e fiducia, consentendoci un notevole salto qualità».

Aggiunge: «Rimane il rammarico per il pareggio casalingo contro il Sant'Angelo e per la sconfitta di Verbania, ma sinceramente non posso che ritenermi entusiasta ruolino di tenuto finora. La pausa è arrivata proprio momento giusto, perchè è vero che stavamo attraversando un momento magico (sei vittorie consecutive, ndr), altrettanto vero che avevamo bisogno di recuperare energie fisiche e mentali prima di affrontare le ultime partite».

I rossoneri hanno disputato mercoledì e giovedì due amichevoli l'Issogne e Sarre, poi Fermanelli ha lasciato liberi i giocatori. La preparazione riprenderà martedì in previsione della trasferta a Legnano, dove mancherà Cl (squalificato per somma di ammonizioni), ma torneranno a disposizione Dandres e Lanza-.

BASEBALL

Nuovo allenatore per la squadra del presidente Alfonso Tavano, impegnata nel campionato di serie C2

Gli Aosta Bugs ripartono con Angelo Sandri

Le formazioni (anche giovanili) e i calendari degli incontri

Un'azione a una «base» degli Aosta Bugs sul campo di regione Tzamberlet

AOSTA

Prenderà via l'11 aprile il campionato di C2, con l'Aosta Bugs impegnata in casa contro i Lakers Avigliana. Altri avversari dei rossoneri i Dreamers Tortona, il Novara, il Vercelli e gli Eagles Burolo. La novità maggiore nella società presieduta da Alfonso Tavano è l'allenatore: Angelo Sandri, al posto di Achille Gallarini. Sandri ha giocato in serie B con il Bollate e per 5 anni in A, conquistando il titolo italiano la Milano ('77/'78).

L'Aosta Bugs partecipa per la 5ª volta al campionato di C2. Il miglior risultato dei rossoneri stato posto della passata stagione, con 9 vittorie e 6 sconfitte. «Abbiamo incominciato a gennaio gli allenamenti in palestra e un facciamo preparazione campo di rugby - dice il giocatore Maurizio Balla -. Avremo un occhio di riguardo per il settore giovanile. Chi vuole avvicinarsi al baseball può presentarsi tedì e il giovedì, dalle 17 alle 18,30, campo di rugby in regione Tzamberlet».

Nella rosa dell'Aosta Bugs per la C2 ci Stefano Peirano, Elio Ercolano, Andrea Carcavallo, Maurizio Balla, Francesco Tarcsafalvi, Albert Novel, Alessandro Ottenga, Jean Paul Bionaz, Gianluca Calabrò, Jean Claude Balla, Alfonso Tavano, Simone Acerbi, Pietro Neto, Dario Iannessa, Achille Gallarini, Michele Gobbo, David Catani, Andrea Garrone, Alessandro Schimizzi, Michele Murino, Jean Maria Dallavalle.

A livello giovanile saranno le formazioni dell'Aosta Bugs impegnate nei campionati di categoria cadetti e ragazzi. I cadetti debutteranno il aprile in casa i Grizzlies e affronteranno poi il Novara, il Settimo Torinese, il Torino '48 e il Castellamonte. Coach Maurizio Balla potrà su Luca Amadei, Rolando Chiodo, Umberto Debernardi, Frederic D'Herin Bytner, Jacopo Giunta, Federico Monti, Luciano Sartor, Guido Chiodo, Simone Signorato, Tommaso Cappa, André Salval, Massimo Vona, Riccardo Mureddu, Juan José Herrera e Stefano Di Vona. I ragazzi, allenati da Jean Claude Balla, dovranno vedersela con l'Avigliana, la Juve '98 e i Grizzlies. L'organico: Marco Noli, Luca Porliod, Pica, Matteo Sassoé Pognetto.

Nel softball, le rossonere giocheranno contro il Castellamonte, il Trash Ball Torino, il Novara e il Kala N Biella per affrontare l'intergirone con la Sanremese, il Nervi, la Cairese, il Boves e il Mondovì. Coach Stefano Peirano avrà a disposizione Michela Agnolin, Loredana Gobbo, Franca Fata, Micaela Anello, Romina Bucca, Simona Celesia, Sabina Colli, Patrizia Del Col, Arianna Donadelli, Ruffino, Francesca Speigatti, Karen Larsen, Corinne Margueret e Simona Favetto.

[s. b.]

CERCO
LINE
LA SUA
0338.3035130
dalle 15.00 alle ore 19.00

AVVIATA PIZZERIA
adatta a nucleo familiare
Ottimissimo reddito.
Possibilità di finanziamento
0335.6447850
Trattativa

LA STAMPA
LA BUONA ABITUDINE DEL RISPARMIO QUOTIDIANO
Per informazioni tel. 011.56.561

CEDESI
PANINOTECA
arredo conforme norma
località sciistica
impianti di .
Per motivi familiari
Tel. 0347.0841291

SERIANA VIAGGI
Via Juvarra 18 (di fronte Ospedale Oftalmico) TORINO
Tel. 011/5622630 - dal lunedì al venerdì 9 - 12.30 / 15 - 19
QUALITÀ, CONVENIENZA E CORTESIA
VIAGGI IN AUTOPULLMAN GRAN TURISMO CON E TOILETTE A BORDO - ACCOMPAGNATORE PER TUTTA LA DURATA DEL TOUR - OTTIMI HOTELS DI E 3 STELLE - TRATTAMENTO DI PENSIONE COMPLETA - VISITE ED ESCURSIONI INCLUSE
"I CLASSICI IN AUTOPULLMAN"
SPECIALE PONTI: XXV APRILE E I MAGGIO
DISPONIBILITÀ
SPECIALE PARIGI: 3 stelle sup., pensione completa bevande , tutte le visite incluse ed escursione serale sul Bateau Mouche - 4 giorni L. 560.000 - dal 22/4 al 25/4 e dal 29/4 al 2/5
5 giorni L. 790.000 - dal 21/4 al 25/4 e dal 28/4 al
4gg. dal 29/4 al 2/5 - Hotel 3 stelle, pensione completa - L. 690.000
I CASTELLI DELLA LOIRA: 4 gg. dal 29/4 al 2/5 - Hotel 3 stelle, pensione completa, ingressi ai castelli inclusi - L. 710.000
VENEZIA, LE ISOLE DELLA LAGUNA E VILLE VENETE: 3 gg. 25/4 e dal 30/4 al 2/5 - Hotel 3 stelle, pensione completa - L. 460.000
COSTIERA SORRENTINA: 5 gg. dal 28/4 al 2/5 - Hotel 4 stelle, pensione completa L. 810.000
BUDAPEST E PRAGA: 7 gg. dal 28/4 al 2/5 - Hotel 4 e 3 stelle, pensione completa - L. 1.330.000
E 8 gg. dal 28/4 al 2/5 - 4 stelle, pensione completa - L. 1.030.000
ARLES, CAMARGUE E MARSIGLIA: 2 gg. dal 24/4 al 25/4 e dal 2/5 - Hotel 4 stelle, pensione completa - L. 320.000
LLORET DE MAR E BARCELLONA: 5 gg. dal 28/4 al 2/5 - Hotel 3 stelle, pensione completa - con bevande incluse - L. 480.000
TRASFERIMENTI: possibilità di partire comodamente dalla vostra città.
È USCITO IL NUOVO CATALOGO PRIMAVERA ESTATE 1999
INFORMAZIONI E PRENOTAZIONI: PRESSO LA VOSTRA AGENZIA DI FIDUCIA oppure A TORINO: SERIANA VIAGGI - VIA JUVARRA 18 - TEL. 011.5622630

Nelle gare disputate a Torino e a Perugia

Gabriella Perono trionfa per l'«Augusta Praetoria»

E' cominciata bene la stagione agonistica degli specialisti del tiro di campagna della Compagnia arcieri «Augusta Praetoria». A Città della Pieve (Perugia), gara con 300 partecipanti (24 piazzole di tiro a distanze conosciute e altrettante a distanze sconosciute), Gabriella Perono ha vinto tra le seniores nell'arco olimpico; Roberto Mammoliti si è piazzato 2° nei seniores (arco compound), Carlo Jordaney si è classificato 7° nei veterani (arco compound).

Una settimana prima gli arcieri valdostani erano andati a dominare a Crò (Torino) in una gara con 12 piazzole a distanza nota e 12 a distanza ignota, e avevano ottenuto successi con Perono, Mammoliti, Jordaney e Rosanna Nasari, oltre a un 2° posto con Pariani e un 4° con Giovenale Fruttero. La Compagnia arcieri ha in previsione l'apertura di corsi di avviamento alla specialità. E' possibile chiedere informazioni telefonando allo 0165-903812 oppure inviare e-mail a: cargabnetvalle.it.

[a. c.]

A sinistra Gabriella Perono vincitrice con l'arco olimpico A destra Roberto Mammoliti 2° nei seniores

VERSACE
HOME SIGNATURE

GRANDE PROROGA!

ANCORA 30 GIORNI DI AFFARI ESAGERATI

Centinaia di mobili, camere e camerette, sale e salotti a prezzi... imbattibili!

...E IL RISPARMIO E' SEMPRE GARANTITO!

RITIRA TU... RISPARMI DI PIU'!

LA CUCINA E' SERVITA!

60 GIORNI DI RISPARMIO... ESAGERATO!

Cucina "Anna" in laminato noce e giallo, mt 2.55, elettrodomestici inclusi
Lire 1.950.000 (1007.09 Euro)

Lire 4.450.000

ASTA MOBILE.....

tutta questa cucina...
Lire 6.980.000 (3604.57 Euro)
Cucina "Pamela" in castagno, come foto, elettrodomestici inclusi

Lire 1.690.000 (872.81 Euro) Argentiera piemontese

Divano "Giove" tre posti, interamente sfoderabile
Lire 380.000 (196.85 Euro)

APERTE TUTTE LE DOMENICA

2 MAGGIO

ASTA® del MOBILE

CAVALLERMAGGIORE (CN): ✆ 0172.38.27.60
FINALE LIGURE (SV): ✆ 019.68.10.43
www.astadelmobile.it

SIAMO APERTI LA PRIMA DEL POMERIGGIO - LUNEDI CHIUSO TUTTO IL GIORNO

Sarebbero oltre trenta i minorenni scomparsi dai centri di accoglienza

Bambini inghiottiti dalla città

Il tribunale: «Ora trovateli»

L'assessore Stefano Lepri a lato un piccolo venditore di accendini e spugnette

Forse a farli fuggire hanno pensato i loro sfruttatori

Scomparsi. Volatilizzati. Erano ragazzi [illegible] nome certo, con l'età indefinita, una casa e un letto in qualche soffitta diroccata prima che i servizi sociali del Comune li incontrassero e il Tribunale dei minori si occupasse [illegible] loro. Erano [illegible] bre, piccole cose), con le mani sporche e i vestiti laceri, prima che magistrati e [illegible] ciali li costringessero ad una vi[illegible] quasi normale, in famiglie affidatarie e comunità alloggio.

Una trentina di questi figli-fantasma della città, da qualche tempo, a[illegible] ha ripreso il volo. Sfuggiti a sorveglianza neppure così stretta, ad educatori che li volevano convincere che la vita [illegible] una comunità è meglio di quella sulla strada, sono stati reinghiottiti da qual mondo al quale li volevano strappare. E adesso il Tribunale dei [illegible] ha chiesto alla polizia e ai vigili urbani di rintracciarli. Di avviare [illegible] solite indagini per scoprire [illegible] fine hanno fatto questi ragazzi approdati nel nostro Paese, per sfuggire alla povertà di stati come Albania, Marocco, Romania e finiti sulla strada a chiedere l'elemosina e a rubare. Sovente sfruttati [illegible] connazionali adulti e senza troppi scrupoli.

Rintracciarli, hanno stabilito i giudici, è indispensabile se si vuole restituire loro una speranza [illegible] vita normale. Riuscirci, però, è un lavoro [illegible] certosino da far dubitare dei risultati.

[illegible] scomparsa [illegible] centri di accoglienza e da comunità di qualche decina di minori (ragazzi e ragazze tutti stranieri, alcuni nomadi) non stupisce più di tanto Stefano Lepri, l'assessore all'Assistenza. «Qualche caso - commenta - c'è stato. I ragazzi che vengono destinati a strutture protette, o a bassa soglia, oppure in famiglie, provengono tutti da situazioni difficili. L'amministrazione comunale, ogni anno, si occupa di centinaia di [illegible]

I [illegible]ri degli sforzi profusi dalla giunta a favore dei minori danno ragione all'assessore. Nel '98 [illegible] stati più di 400 i ragazzi con meno di 18 anni che sono venuti a contatto con i servizi sociali. Per [illegible] di loro il Tribunale ha deciso di affidarli in tutela agli enti locali; 63, invece, hanno ottenuto la tutela civile; 25 sono stati affidati a parenti. Centosessantotto, invece, sono stati destinati a strutture cosiddette a «bassa soglia» (cioè gestite [illegible] associazioni di volontariato) dove viene loro garantito vitto e alloggio e gli educatori preparano per loro un percorso scolastico che i ragazzi dovrebbero seguire.

Un tipo di sistemazione molto utilizzata [illegible] che ha costretto l'amministrazione, nell'ottobre [illegible] a creare con [illegible] certa urgenza altri 80 posti per minorenni stranieri. «Almeno un quarto [illegible] bambini [illegible] cui ci occupiamo - puntualizza l'assessore Lepri - sono nomadi e provengono da Paesi extracomunitari. Molti di questi casi vengono scoperti dai nostri assistenti sociali, [illegible] famiglie a rischio. In situazioni come queste è il Comune che segnala il tutto al Tribunale [illegible]rile. I giudici, poi, decideranno il tipo di intervento più opportuno per dare una mano a quei ragazzi».

Eppure, nonostante gli sforzi, l'impegno delle associazioni di volontariato, del Comune e della magistratura, ogni tanto qualcuno sparisce. Sceglie di [illegible] sulla strada, con i vecchi amici e compagni. Spesso cambiano città: diventano nuo[illegible] ombre che non hanno neppure un nome e hanno mille identità differenti.

La richiesta [illegible] rintracciare i ragazzi che hanno fatto perdere le [illegible] tracce, si porta appresso una preoccupazione: c'è qualcuno che ha [illegible] a far fuggire i ragazzi dai centri di accoglienza? Una risposta [illegible] c'è. [illegible] certamente chi li sfrutta, chi li spedisce in strada a vendere spugnette e mendicare, potrebbe anche organizzare le fughe. [illegible] non ci sarebbe da stupirsi [illegible] fosse proprio così. Il fenomeno dello sfruttamento dei minori è molto diffuso [illegible] gli zingari, tanto che, alcuni mesi fa, lo stesso Tribunale minorile, che oggi ordina [illegible] rintracciare i fuggitivi, chiese il censimento dei bambini che vivono nei campi della città o della prima cintura.

I vigili [illegible] [illegible] stranieri e nomadi ne hanno già schedati alcune centinaia. Li hanno fotografati, hanno messo nero su bianco le identità dei ragazzi, quelle dei loro genitori e famigliari. Lo hanno fatto per impedire che i bambini vengano venduti da un clan all'altro. I loro sguardi languidi, le [illegible] sporche, i piedi nudi sull'asfalto, so[illegible] preziosissimi agli incroci. Intenerirebbero qualsiasi cuore, anche quelli di pietra. [l. pol.]

IN BREVE

LIGURIA VALLE D'AOSTA

Rogo [illegible] del Bianco farina «merce pericolosa»

COURMAYEUR. Margarina e farina d'ora in poi saranno considerate merci «pericolose», altamente infiammabili, come i carburanti. Compariranno nell'elenco [illegible] [illegible] sostanze da trattare con particolare attenzione durante i trasporti. E' una delle ripercussioni sulle norme dei trasporti dovute al rogo del traforo del Monte Bianco [illegible] mercoledì 24 marzo, in [illegible] sono [illegible] almeno [illegible] persone. Il rogo del tunnel (nella foto un'immagine della tragedia) [illegible] stato [illegible] dall'incendio di un Tir belga che trasportava in Italia 40 tonnellate di margarina, farina e oli alimentari. La farina, [illegible] come additivo nella fabbricazione di alcune munizioni, e la margarina hanno reso incontrollabile il fuoco: la farina per le [illegible] caratteristiche di infiammabilità e la margarina per il fumo che sprigiona.

Sassi killer, [illegible] riaccende il processo

ALESSANDRIA. Un [illegible] ritratta e riapre il dibattimento al processo per i sassi killer, che prevedeva l'inizio delle arringhe di accusa e difesa. A ripensarci è stato il padrone della ca[illegible] in cui Paolo Furlan ha dichiarato di aver eseguito lavori di tinteggiatura proprio il giorno del mortale lancio di sassi dal cavalcavia: il testimone dice di non essere più sicuro che le date coincidano. Mercoledì potrebbe essere riascoltato.

Spara al vicino e [illegible] gli dà fuoco

CUNEO. [illegible] sparato al vicino di [illegible]a, ferendolo ad una gamba, poi gli ha cosparso il volto di benzina e gli ha dato fuoco. E' successo ieri nel Malandrè, in valle Vermenagna sopra Robilante. Erano le 4 del mattino. Martino Risso, 59 anni, pensionato, si è presentato, armato di carabina [illegible] Albino Giordano, 52 anni, muratore. Tra i due è scoppiato l'ennesimo litigio. Poi il dramma. Giordano è [illegible] ricoverato in prognosi riservata al San Martino [illegible] Genova.

[illegible] a Torino il procuratore Gumina

BIELLA. Per 15 anni [illegible] stato il magistrato [illegible] tutti, pronto ad ascoltare chiunque bussasse alla porta del [illegible] ufficio. [illegible] anche stato il procuratore che ha dovuto condurre la navicella della giustizia locale attraverso mille polemiche, dissidi con i sostituti e processi al Csm, l'ultimo dei quali lo ha convinto a chiedere il trasferimento, lui che avrebbe volentieri concluso il [illegible] incarico in città con la pensione. Mercoledì Enrico Gumina (foto) [illegible] sarà più il capo dell'ufficio [illegible] terzo piano del tribunale. Vi era entrato per la prima volta il 10 giugno dell'84 e ora proseguirà il suo impegno a Torino, alla prima sezione di Corte d'Appello. «Sarà un lavoro più riposante - dice -. [illegible] la [illegible] salute ne trarrà beneficio. Anche [illegible] partire [illegible] un po' morire, non c'è dubbio. La vita è fatta anche di abitudini e io, a Biella, mi sono trovato bene».

[illegible] il progetto delle [illegible] vacanze»

SANREMO. Doccia fredda per i promotori del discusso piano che prevede la realizzazione di un villaggio turistico all'ingresso orientale [illegible] città. Il Ctu regionale ha infatti «bocciato» le [illegible] vacanze» (156 unità) previste sulla collina, giudicando eccessivo l'impatto volumetrico. Nessun problema, invece, per l'albergo e l'annesso centro di thalassoterapia. Ma se incompleto ben difficilmente l'in[illegible] decollerà.

Antiquario bloccato con [illegible] di [illegible]

ASTI. Angelo Audino, 50 anni, abitante a Montafia, è stato bloccato con un chilo di cocaina (importata dalla Colombia). L'operazione è della Mobile astigiana (commissario capo Pier Paolo Fanzone), con il coordinamento della procura [illegible] Asti e della Dda di Torino. Audino, ufficialmente antiquario ma con un voluminoso dossier giudiziario, viveva in una villa bunker. E' sospettato di collegamenti [illegible] la n'drangheta.

Nuova, preziosa uniforme [illegible] museo di Castellar

CUNEO. Pasqua porta novità all'«esercito della memoria» ospitato nel maniaro di Castellar, il p[illegible] della valle Bronda alle porte di Saluzzo celebre per lo storico vino Palaverga. Il Museo del Regio esercito italiano si [illegible] arricchito di una uniforme datata 1864, appartenente a un capitano del Reggimento Cavalleggeri Guide aiutante di campo del Re. E' considerata unica nel suo genere perchè di colore azzurro, quello [illegible] gala, ed è completa [illegible] colback (copricapo in pelo d'orso), bandoliera in argento con le iniziali di Vittorio Emanuele II, «sabretache» (tascisciabola) con ricami e [illegible] dei Savoia. Il castello di Castellar, che oltre al museo è noto per [illegible] collezione etnografica, è aperto nei giorni festivi dalle 14 alle 18. Per visite guidate telefonare 0175-76.211 oppure 0347-210.04.51.

Decapitata dal [illegible] «Sirenetta» [illegible]

SESTRI LEVANTE. Ignoti vandali hanno decapitato l'altra notte la statua della «Sirenetta» di Andersen, nei giardini pubblici di via XX Settembre a Sestri Levante. Opera dello scultore sestrese Alfredo Gioventù, la statua era [illegible] danneggiata già in passato. Questa [illegible] i vandali hanno divelto anche il busto bronzeo della «Catanina» del Messina sistemato su [illegible] piedistallo sul lungomare delle Rimembranze.

Kosovo, i monarchici «Altezza mediate voi»

BIELLA. Vittorio Emanuele di Savoia come mediatore nella crisi del Kosovo. Lo chiedono i monarchici piemontesi che hanno incaricato il loro segretario di porgere la richiesta all'erede al trono dell'ex casa regnante. E così Renato Conzon, il [illegible] a capo della segreteria regionale della Federazione monarchica, ha scritto ieri al principe, a Ginevra, chiedendogli di tentare una missione diplomatica.

La To-Sv presa d'assalto dai vacanzieri pasquali

TORINO. Traffico intenso ma scorrevole ieri sulle autostrade del Piemon[illegible] I vacanzieri della Pasqua hanno affollato soprattutto le arterie [illegible] il mare, la Torino-Savona e la Torino-Piacenza [illegible]o la Genova- Voltri), [illegible] hanno quasi disertato quelle [illegible] la montagna, Torino-Aosta e Torino-Frejus. Sull'autostrada per Savona, il traffico è stato molto intenso con rallentamenti [illegible] Marene e Fossano. Quella per Piacenza ha presentato code in uscita al casello di Piacenza per [illegible]si tutto il giorno. Traffico regolare sulla Torino-Aosta, dove la chiusura del traforo del Monte Bianco ha interrotto i flussi diretti in Francia. Superiore al normale, ma più per effetto della chiusura [illegible] Bianco che per l'afflusso dei vacanzieri quello registrato sull'autostrada del Frejus senza code comunque ai caselli.

IN BREVE

CIVOLETTO

Sfratto e paraplegico «Ho bisogno d'aiuto»

Storia drammatica e crudele, quella di Franco Vespasiano, 35 anni, paraplegico a causa di un incidente. Aveva un lavoro e tanti amici, [illegible] non gli resta che una finestra aperta sul giardino in fiore della villetta di via Briona 5 a Givoletto. Attende che l'ufficiale giudiziario lo sfratti con uno stato d'animo che solo lui può vivere. Il 27 settembre del '96, infatti, dopo la visita [illegible] un altro ufficiale giudiziario arrivato per sequestrare mobili per quattro milioni, il padre di Franco, Mario Vespasiano, 60 anni titolare della Metallurgica Givolettese, si tolse la vita impiccandosi. Due [illegible] dopo quella tragedia, Franco divenne invalido al 100 per cento in seguito di un incidente. Da quel giorno la situazione economica della famiglia è peggiorata di giorno in giorno e la villetta di via Briona è stata venduta per saldare gli ultimi debiti. C'è già [illegible] prima visita dell'ufficiale giudiziario, [illegible] l'intervento del sindaco ha fatto slittare al 20 aprile lo sfratto. «Poi [illegible] accadrà?» chiede Franco.

[illegible]

Armi e munizioni accanto al cimitero

Un piccolo arsenale, [illegible] con [illegible] e pronto per essere usato. [illegible] sotterrato accanto al muro perimetrale del cimitero [illegible] Valperga Caluso. Due pistole semiautomatiche, un fucile, un centinaio di proiettili, 15 detonatori e una decina di metri [illegible] miccia. Tutto era avvolto in un sacco, ben oliato, con i caricatori delle armi già pronti e disposti in modo da potersene servire in pochi minuti. Il luogo del ritrovamento [illegible] [illegible] buca [illegible] [illegible] il muro del cimitero di Valperga ed un albero. Un posto facile da individuare. A indirizzare i carabinieri sulla pista giusta è [illegible] una telefonata anonima: «Andate a [illegible] un giro al cimitero di Valperga, [illegible] bene troverete qual[illegible] di interessante».

AGGRESSIONE

Malmenano i vigili per for[illegible] l'omicida

Un pattuglia di vigili in borghe[illegible] [illegible] aggredita da un gruppo di venditori extracomunitari, ieri in via Garibaldi, intervenuti per liberare un loro connazionale fermato poco prima dopo un inseguimento. In cinque si [illegible] avventati sui tre agenti, malmenandoli. Il fuggitivo è stato però arrestato poco di[illegible] da un'altra pattuglia. Si tratta diMbaye Babacar, 31 [illegible]ni, senegalese.

Nella notte sulla collina di Ospedaletti: [illegible] salto di 50 metri finito contro una [illegible]

Precipitano con l'auto dal viadotto

Gravissimi due ragazzi: erano in vacanza a Sanremo

[illegible] [illegible] [illegible]

SANREMO

L'auto su cui viaggiavano i due giovani appoggiata alla scala che ha salvato la casa sottostante

Nessuna traccia di frenata. [illegible] volo di oltre [illegible] metri nel buio. Poi l'auto si [illegible] impennata, si [illegible] girata su se stessa. Ha percorso [illegible] una trentina di metri e ha [illegible] la sua folle [illegible] contro una scala [illegible] ferro. Una scala che ha salvato la famiglia [illegible] quattro persone che dormiva [illegible] [illegible] villetta poco più sotto. I due occupanti dell'auto entrambi di Torino, sono giovanissimi. Erano a Sanremo per trascorrere le [illegible] di Pasqua. Adesso sono in fin [illegible] vita. Uno rischia la paralisi. Tutti e due [illegible] stati sottoposti ad un delicato intervento all'ospedale di Pietra Ligure.

L'incidente alle 2,20 della notte sulla collina, fra Sanremo e Ospedaletti. Andrea Iole, [illegible] anni, via Vela 31, era alla guida dell'Audi del padre. Al suo fian[illegible] l'amico Filippo Carpano, 21 anni, [illegible] Napione 15, figlio di un noto avvocato civilista di Torino. Entrambi frequentano il secondo anno di Economia e commercio. Erano arrivati a Sanremo giovedì per passare la Pasqua con la famiglie. Avrebbero trascorso [illegible] festività in barca.

Alle 2,20 stavano p[illegible]ndo la strada che collega Coldirodi e Ospedaletti. Secondo la polizia stradale andavano ad altissima velocità. Non hanno visto un tornante e con l'auto si sono infilati fra il bordo [illegible] guard-rail e il pilastro del cancello di una villa. A terra nessu[illegible] traccia di frenata. Un volo nel vuoto. Attimi terribili prima dell'impatto con il terreno. «Sono caduti sulle ruote in un campo di ginestre» racconta un vigile [illegible] fuoco. L'auto ha rimbalzato e, sfiorando le piante, [illegible] «volato» per almeno [illegible] metri, prima di impennarsi e «piantarsi» [illegible] una scala di ferro. Sotto c'è la villa di Gaetano Canale. Dormiva assieme alla moglie. Nella [illegible] accanto i genitori. E' stato il primo a soccorrere i due [illegible] zi: «Erano stati sbalzati fuori dall'abitacolo, uno [illegible] sentiva più gli arti; l'altro aveva [illegible] profonda ferita alla testa».

Le autoambulanze di Sanre[illegible] soccorso e della Croce [illegible] li hanno [illegible] all'ospedale Borea [illegible] d[illegible] sono ripartiti subito per il più attrezzato ospedale di Pietra Ligure.

Sono gravissimi. Iole ha riportato il sospetto sfondamen[illegible] del cranio; per Carpano la prognosi è tragica: lesioni alla colonna vertebrale. Rischia la paralisi. I medici lo hanno sottoposto a intervento chirurgico per evitargli [illegible] vita sulla sedia a rotelle.

Per rimuovere l'auto che minacciava di abbattersi sulla villetta è dovuto intervenire l'elicottero dei vigili del fuoco.

[illegible]

Ceramiche della Lenci solo per collezionisti

FASCINO di bambole e di ceramiche che hanno fatto la felicità e l'orgoglio di molte [illegible] e bambini di oltre 40-50 [illegible] fa. Ecco che cos'è la produzione della Lenci, antica manifattura torinese, vanto della città.

Milva Gaeta Gallo di Alessandria ci invia la fotografia di tre oggetti [illegible] Manifattura Lenci e precisa: «Li ho ricevuti in eredità da mia madre che per tanti anni alla Lenci lavorò. [illegible] tratta di una bella fioraia che mi ha sempre dato l'impressione della primavera e che - quando ero bambina - volevo trattare come una bambola. Sotto i piedi, c'è la scritta: "Lenci, made in Italy" e le sigle CR o [illegible] (non riesco a capire bene). Il secondo oggetto è una scatola che ha come coperchio una chiesetta e un albero; sul retro la scritta L. - made in Italy. Infine [illegible] posacenere [illegible] [illegible] [illegible] che ci osserva. Sul retro sta scritto "Lenci, made in Italy, Torino, 10-XII", più una stella. Due di essi sono [illegible] po' danneggiati e vorrei avere l'indirizzo di un restauratore. Vi unisco le fotografie per maggiore chiarezza».

Fotografia davvero belle (foto[illegible] tutte così). L'architetto Massimo Meli, perito estimatore in maioliche e porcellane antiche, si dice lieto di avere l'occasione per parlare di questa manifattura torinese «che [illegible] un po' [illegible] nostro orgoglio per quanto riguarda le ceramiche del Novecento».

Qualche cenno storico è indispensabile. «La ditta nacque nel 1919 e fu subito una piccola rivoluzione: nasceva la bambola in morbido [illegible] con il viso delicatamente dipinto a mano, eguale nella sua bellezza a quello [illegible] bambole [illegible] bisquit, ma meno delicata. [illegible] allora queste bambole hanno fatto compagnia a migliaia di bambini per diventare poi oggetto [illegible] cu[illegible] ricercato [illegible] collezionisti.

«Nel [illegible] Elena König Scavini - racconta l'architetto Massi[illegible] Meli - affiancò alla produzione di bambole, mobili e tappeti per bambini anche quella [illegible] ceramiche, produzione che continuerà sino al 1937, quando l'azienda fu ceduta al signor Garella. [illegible] Scavini si circondò di grandi artisti come Gigi Chessa, Sandro Vacchetti, Felice Tosali e Mario Sturani che daranno un'impronta artistica alla manifattura. Donnine in abiti dell'epoca, bamboline, animali, vasi, scatole [illegible] [illegible] perchio, Madonne [illegible] alcuni [illegible] i prodotti più interessanti, ma soprattutto la vivacità dei colori e la rappresentazione fedele dei costumi hanno caratterizzato un'epoca. Da ricordare anche artisti [illegible] Berzoini, DaMilano, Ines e Giovanni Grande, Bertetti, Porcheddu, Jacopi, Formica e tanti altri che hanno contribuito alla fortuna [illegible] questa produzione. La fabbrica Lenci ha continuato a creare oggetti in ceramica sino al 1964. Da allora però i prodotti della casa torinese hanno conosciuto un periodo di scarsa popolarità sino alla [illegible] degli Anni Settanta, quando grazie a Luciano Proverbio che pubblica un libro sulla fabbrica e ai coniugi Rigano che curano alcune mostre, ritornano in auge gli oggetti usciti [illegible] fornaci [illegible] [illegible] Cassini, incominciano ad apparire alle aste e a raggiun[illegible] quotazioni di tutto rispetto. Vorrei ancora ricordare l'opera di Alfonso Panzetta che nel '92 pubblica t[illegible] la produzione della Lenci».

Ed eccoci ai tre oggetti della lettrice. «La piccola fioraia fu eseguita da Sandro Vacchetti e probabilmente dipinta da Rosa Chino: prodotta prima del 1934, oggi ha un valore che si aggira intorno ai due milioni e [illegible] La scatola a forma di parallelepipedo con il coperchio sul quale è posta una chiesetta con un albero, decorata con motivi geometrici, su disegno del grande Mario Sturani, artista eclettico, riscoperto ultimamente. Il valore dell'oggetto è di circa tre [illegible]. Infine il posacenere con una marmotta eseguita da Felice Tosalli e dipinta da Beppe Fardinando nell'ottobre [illegible] 1935: vale circa [illegible] milioni».

Alla signora Milva, [illegible] a tutti i lettori interessati che ne faranno richiesta, forniremo privatamente il nome [illegible] un restauratore.

[illegible]

Nuovo Nissan CABSTAR

Un mondo di soluzioni.

Oggi c'è il nuovo Nissan Cabstar:
offre mille soluzioni per ogni vostra esigenza di lavoro, ■ ■ più
3 ANNI ■ 100.000 ■■ DI GARANZIA.

a partire da
L. 22.300.000 + IVA

Le soluzioni ■ un grande veicolo commerciale:
- affidabili e potenti motori 3lt turbo intercooler
- aggressivo spunto in salita, per pendenze fino al 38%
- massa complessiva fino a 3,5 tonnellate
- cabina ribaltabile sospesa elasticamente per un miglior confort
- freno motore per le discese più ripide

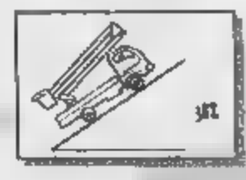

Le soluzioni di un veicolo agile:
- servosterzo e raggio di sterzata di 5,70 m
- cabina in posizione avanzata per il massimo utilizzo del pianale di carico
- visibilità ■ vivibilità ai livelli più alti della categoria
- versione SE full optional, con cabina isolata e rivestita, sedili regolabili con poggiatesta, volante regolabile, vetri elettrici, fendinebbia

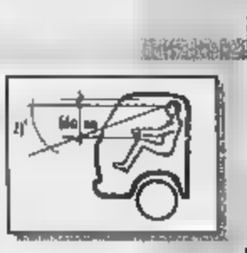

Tante soluzioni in un mezzo unico:
- fino a 3 passi
- massima versatilità negli allestimenti: dal cassone alla cella frigorifera, dal portagru ■ tutto quello che volete

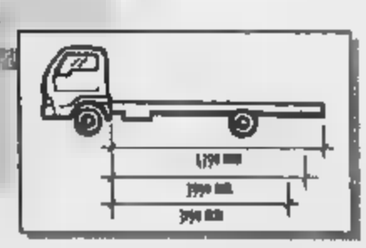

	CABSTAR 75. ■ cabina singola, autotelaio o ■	CABSTAR 110.35 autotelaio, cabina singola e doppia
Motore	*2,3 iniez. indiretta 75cv*	*3,0 TI iniez. diretta 110 cv*
Massa ■	*fino ■ 28 quintali*	*fino a 35 quintali*
Passi	*2*	*3*
Prezzo	*da 22.300.000 + IVA anche con L.620.000 al mese**	*da 28.800.000 + IVA anche con L.865.000 al mese**

* offerta relativa alla versione autotelaio passo 1 con finanziamento fino a L.20.000.000 in 30 mesi, ■ 2,9% e TAEG 3,97%.

Nissan Finanziaria

MACAIONE MOTORS

EXPOVENDITA: C.so Torino, ■ - ASTI - Tel. 0141.21.22.52 r.a. C.so XXV Aprile, 86 - Tel. 0141.41.03.80 - 0141.21.47.81 - Fax 0141.41.03.80
CENTRO ■■■■■■■■ E RICAMBI: Corso Torino,220 - ASTI - Tel. 0141.21.22.52 ■■ - Telefax 0141.21.19.42
AUTORIZZATO MONTICONE ■■■■■ - Via Torino, 76 - ■■■■ - Tel. 0141.93.43.18

■■■■ CONCESSIONARIA
NISSAN
PER ASTI E PROVINCIA

CALDIERI
E
PONTACOLONE

CONSULENTI
E ASSICURATORI
IN ASTI

LA STAMPA

ASTI
E PROVINCIA

Domenica 4 Aprile 1999 — AT 35

REDAZIONE: VIA DE GASPERI 2, TELEFONO [illegible] / 0141.592.268 / FAX 0141.530.224
PUBBLICITA': PUBLIKOMPASS S.P.A. CORSO DANTE, 80 - TEL. 0141.35.10.11 / FAX 0141.35.50.14

SAI

Caritas e Cri raccolgono aiuti per i profughi

Si festeggia Pasqua nonostante tutto

Carlo Francesco Conti
ASTI

Quella di quest'anno è senz'altro una Pasqua diversa. Le immagini e le notizie che giungono dal vicino Kosovo proiettano un'ombra inquietante sulla festa. Anche per molti astigiani questi giorni si sono trasformati in occasioni di impegno e solidarietà. Giovedì sera centinaia [illegible] hanno marciato in silenzio, alla luce di fiaccole, per chiedere che le armi tacciano nell'ex Jugoslavia.

Venerdì sera in Cattedrale al termine della Via Crucis, cui hanno partecipato centinaia di fedeli, anche il vescovo Severino Poletto, ha dedicato una riflessione sulla guerra. La riprenderà stamane, alla funzione solenne in Cattedrale, alle 10,30. «Come cattolici - indica monsignor Poletto - celebrando la Pasqua dobbiamo ricordare il saluto del Signore: 'Pace a voi'. Credo molto nel potere della preghiera: abbiamo la possibilità di chiedere a Dio che tocchi il cuore di chi sta compiendo violenze, affinchè si fermi. Va ricordato che chi paga [illegible] solo i poveri e i deboli».

C'è un triste parallelismo tra la Pasqua, memoria dell'esodo del popolo ebraico, e quello a cui sono costretti gli albanesi del Kosovo. «Assistiamo a un fatto di dimensioni bibliche - prosegue il vescovo - un popolo viene cacciato dalla sua terra. Qui si ripete l'ideologia nazista, e al posto degli ebrei ci sono gli albanesi. Tuttavia non serve fare demagogia: occorre condannare tutte le guerre. Ci sono conflitti anche in Eritrea ed Etiopia, ma oggi chi ne parla?»

Intanto prosegue l'impegno della Caritas diocesana per raccogliere fondi a favore dei profughi. Gli aiuti si possono consegnare nelle parrocchie.

Anche la Croce [illegible] ha aperto una sottoscrizione a favore dei profughi. Si possono fare versamenti sul conto corrente postale 11378148, intestato alla Croce Rossa di Asti, via Foscolo 7, 14100 Asti, specificando la causale: «Emergenza Kosovo». La Croce Rossa chiede anche abiti, biancheria, cibo a lunga conservazione e altro materiale che si potrà consegnare in sede sabato 10 e domenica 11 aprile [illegible] 8,30 [illegible] 17.

Oggi inoltre, c'è chi raccoglierà firme per «esprimere solidarietà alla Nato, al popolo Kosovaro e al popolo serbo che [illegible] sollecitato a insorgere contro il dittatore». E' Renato Longo di Asti Libera, da tempo impegnato nella campagna per far incriminare dal tribunale internazionale dell'Aia il presidente serbo Milosevic. Sarà dalle 16 alle [illegible] in piazza Alfieri.

Operazione della Mobile astigiana: pregiudicato in manette

Cocaina nella villa bunker

Montafia, preso con un chilo di droga

Franco Binello
MONTAFIA

Per prenderlo in trappola hanno utilizzato sofisticati segnalatori satellitari (dello [illegible] tipo di quelli in dotazione a specialisti della Cia) e anche foto aeree della sua villa-bunker nella campagna tra Montafia e S. Paolo Solbrito, in regione Mesteo.

Alla fine, Angelo Audino, [illegible] anni, antiquario con una sfilza di precedenti penali, è finito nella rete che gli uomini della Mobile astigiana gli avevano teso. Quando lo hanno bloccato aveva [illegible] un chilo di cocaina: la droga [illegible] confezionata in un panetto «numerato» proveniente dalla Colombia e di un tipo definito di «altissima qualità» dagli esperti della sezione Narcotici.

Sono stati gli artefici di quest'operazione che ha richiesto mesi di appostamenti e ricerche. Il commissario capo Pier Paolo Fanzone e gli ispettori Andrea Rolando, Mario Berardi e Roberto Berta, sono riusciti a ricostruire tutti gli spostamenti e i contatti di Audino, già coinvolto in passato in un'altra maxi inchiesta sul narco-traffico, a Milano (vennero ipotizzati in quell'occasione anche collegamenti con la mafia turca).

Nell'operazione astigiana è stato determinante l'utilizzo in particolare dei «segnalatori satellitari»: installati, ovviamente a insaputa di Audino, sulla «Golf» a sul furgone che utilizzava per i suoi spostamenti, hanno consentito di tenerlo costantemente sotto controllo.

Una serie di foto dall'alto (compiute da un aereo da turismo pilotato dall'ispettore Berta) hanno poi permesso di avere una mappa della villa-bunker (protetta anche con telecamere) di Audino. Quindi il blitz. L'inchiesta è coordinata dai pm Sorbello, Tarditi e Padalino. Nessun commento per ora da parte dell'avvocato Alberto Pastu, che assiste Audino.

Arrestato. **Angelo Audino**, [illegible] anni. Accanto il capo della Mobile astigiana, **Pier Paolo Fanzone** (al centro) durante la conferenza stampa di ieri in questura

L'incidente ieri all'alba in corso Alessandria

Travolto e ucciso da un'auto

Una vita difficile spezzata a 37 anni

ASTI

Una vita difficile, tra problemi di droga ed emarginazione, spezzata da uno schianto all'alba. Bruno Fresia avrebbe compiuto 38 anni il prossimo [illegible] aprile. E' stato travolto e ucciso da una Lancia Dedra, ieri, poco prima delle 6.

E' accaduto in corso [illegible]dria, all'altezza del «Mini Motel». L'auto, condotta da Vincenzo G., 31 anni, astigiano, era diretta verso Quarto: l'autista ha raccontato di aver visto l'uomo spostarsi improvvisamente al centro strada. Questione di attimi: una frenata, il tentativo disperato di evitare l'investimento, poi lo schianto.

Fresia è stato scaraventato sul cofano, contro il parabrezza della vettura, poi è ricaduto sull'asfalto. Inutili i soccorsi: l'uomo è morto all'istante.

Resta ora da accertare la dinamica. Pochi minuti prima del tragico impatto pare che Fresia fosse stato notato da due pattuglie di carabinieri e polizia, (sempre in corso Alessandria) intervenute per rilevare un precedente incidente, senza feriti.

Fresia pare avesse un'andatura caracollante: un brigadiere gli avrebbe raccomandato di fare attenzione. Lui ha risposto appena. Poi si è allontanato verso il suo tragico destino.

Che cosa sia successo esattamente qualche minuto dopo dovranno ora accertare i militari del radiomobile a stabilirlo. I carabinieri cercano anche una donna bionda che avrebbe soccorso per prima Fresia e si è poi allontanata: la sua testimonianza può essere determinante.

La salma, composta dagli addetti dell'impresa Valenzano di Castagnole Monferrato, è stata traslata nella camera mortuaria dell'ospedale. Si dovrà attendere ora il nullaosta dell'autorità giudiziaria: non è escluso che venga disposta l'autopsia.

Fresia da tempo viveva alla giornata: ogni tanto qualche di[illegible] giudiziaria. Piccoli reati «contro il patrimonio» e un'esistenza consumata all'insegna della precarietà. **[f. b.]**

Bruno Fresia
37 anni
travolto
e ucciso
da un'auto
in corso
Alessandria

Un manovale di Belveglio: stava rientrando a casa

In moto cade e muore

Aveva 56 anni, colto da malore

Giuseppe Tartaglino
56 anni
di Belveglio
è morto
mentre in
motorino
stava
rientrando a
casa

BELVEGLIO

Stava tornando a casa dopo una serata trascorsa con amici, ma nella sua abitazione di via Marconi 16 non è mai arrivato: lo hanno trovato, verso le 8 del mattino di ieri, riverso sull'asfalto, già agonizzante, stroncato da un malore, il corpo poco distante dal motorino che usava abitualmente.

E' morto così il manovale Giuseppe Tartaglino, 56 anni, celibe. Secondo una prima ricostruzione fatta l'uomo, a bordo del suo ciclomotore, stava tornando nella sua abitazione alla periferia di Belveglio, percorrendo la strada in direzione di Alessandria; colto da un malore avrebbe perso il controllo del motorino cadendo a terra esanime.

A dare l'allarme un automobilista di passaggio che col cellulare ha avvertito i carabinieri e il 118 di Nizza.

Sul posto, dopo pochi minuti, sono intervenute una pattuglia dell'Arma e un'ambulanza del servizio di pronto intervento sanitario con a bordo un medico.

Ai primi soccorritori le condizioni del Tartaglino sono subito apparse gravissime: i medici hanno praticato un ultimo disperato tentativo di rianimazione, ma tutto è risultato inutile. Il manovale è spirato senza riprendere [illegible]. Il corpo è poi stato composto nella camera ardente del cimitero.

Giuseppe Tartaglino era molto conosciuto in paese. Nel piccolo centro astigiano lo descrivono come una persona riservata che conduceva una vita tranquilla scandita dal lavoro.

Lascia quattro fratelli (i genitori sono morti da tempo): Natale, di qualche anno più anziano, anch'egli celibe con cui divideva l'abitazione di via Marconi; Cesare e Luigina, sposati e residenti a Belveglio; e Rosanna, coniugata, che abita a Neive in provincia di Cuneo.

Ieri la data dei funerali non era ancora stata fissata, con tutta probabilità però le esequie si svolgeranno domani, alle 10, in parrocchia. **[fi. l.]**

Caduta accidentale

San Damiano Anna annega nella cisterna

SAN DAMIANO

Tragico incidente venerdì pomeriggio in frazione Giulio. Calogera Ferrante, 64 anni, originaria di Caltabellotta (Agrigento) è stata ritrovata verso le 20,30 dal figlio Giuseppe, annegata nella cisterna d'acqua in cortile. Sul luogo sono intervenuti i vigili del fuoco di Asti e i carabinieri di San Damiano. La donna, che viveva con il marito Renato a San Damiano, in via Mazzini 12, si era recata a far visita al figlio. «Nel pomeriggio -dicono i familiari- era intenta a risistemare i fiori in giardino. Poi non l'abbiamo più vista».

L'ipotesi più probabile è quella dell'incidente. Calogera Ferrante non ha messo in azione la pompa per recuperare l'acqua dalla cisterna ma ne ha spostato il coperchio e pensa che per riempire il secchiello abbia perso l'equilibrio cadendo all'interno. Calogera Ferrante lascia oltre al marito e a Giuseppe altre quattro figlie: Maria Franca, Laura, Rosalba ed Elisabetta. **[cl. o.]**

Al lavoro una commissione guidata dal sindaco

Museo di storia astigiana al posto del comando vigili?

ASTI

La giunta comunale ha nominato la commissione incaricata di predisporre un progetto per realizzare il museo di storia astigiana.

Fanno parte del gruppo di lavoro, oltre al sindaco e all'assessore per la Cultura Adriana Marchia, il presidente della commissione comunale Cultura Giuseppe Ferrero (Cdu), gli avvocati Francesco Benzi e Bruno Vergano, gli esperti di storia Giuseppe Grosa e Gian Paolo Silicani e l'architetto Barbara De Stefano. Nella delibera è precisato che la commissione «dovrà elaborare un progetto che individui fattibilità, linee programmatiche e impostazione di un percorso museale per la città di Asti».

Il museo della storia astigiana costituisce, si legge in una nota del Comune, [illegible] della priorità [illegible] programma culturale dell'Amministrazione Florio». Il primo cittadino lo aveva indicato anche nel proprio programma elettorale.

La prima riunione della commissione si è svolta nei giorni scorsi in municipio; ne seguiranno altre. «La realizzazione del nuovo museo avrà tempi brevi - precisano Florio e l'assessore Marchia - ma riteniamo che sin d'ora sia possibile porne le basi: è un'opera importantissima, alla quale intendiamo dedicare il massimo impegno». Al momento l'Amministrazione non ha ancora individuato una possibile sede. Una delle soluzioni che potrebbero essere prese in considerazione, è quella dell'ex caserma [illegible] vigili urbani di piazza Vinci che i «civici» lasceranno tra maggio e giugno per trasferirsi in via Fara. Un'ala del vecchio edificio potrebbe diventare museo a poca distanza, tra l'altro, dell'Enofila.

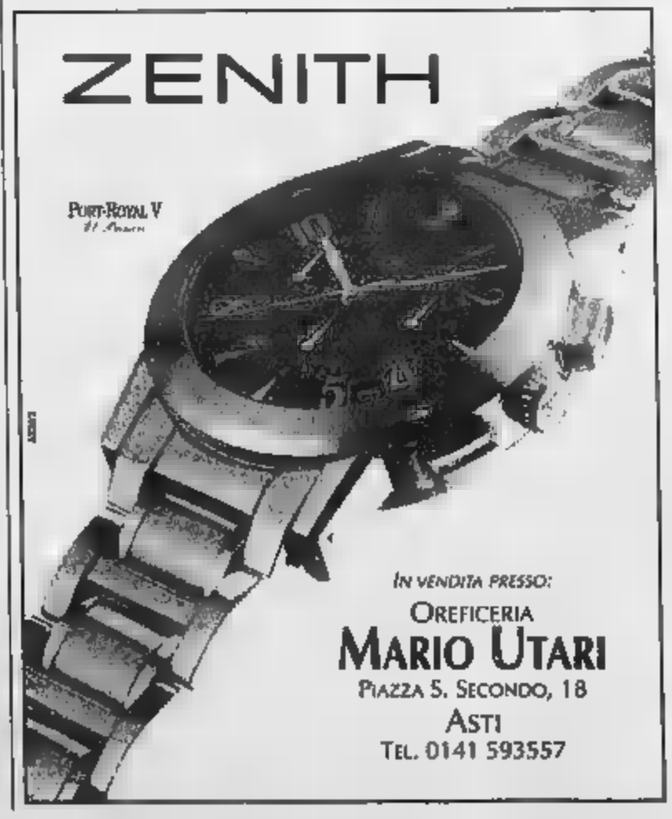

Villanova: dopo la sentenza del Tar si affacciano tre ipotesi

I rebus del dopo Lapaudin

Il Consorzio può ripresentare il progetto

E adesso?

E adesso che cosa accadrà? La sentenza del Tar che allontana, pare definitivamente la nascita di una discarica a Villanova, lascia l'intero Astigiano nuovamente senza prospettive, o meglio una prospettiva tragicomica: continueremo ad esportare i rifiuti fuori provincia anche nel Terzo Millenio. Si tratta davvero di un bel record per la nostra bilancia dei pagamenti.

A Villanova la gente di Lapaudin e d'intorni, giustamente, esulta. A Cerro Tanaro, si preparano ad alzare le barricate della polemica. Insomma, siamo da capo. Tornerà la grande lotteria dei siti?

Il Consorzio, qualunque località faticosamente indichi si prepari alla battaglia di carta bollata con aggiunta di trattori e se sarà il caso anche un po' di letame. Siamo fatti così. Le discariche non le vuole nessuno. E allora?

Mandiamo la spazzatura lontano, a noi fa schifo e forse anche paura. La sindrome di Valle Manina non si dimentica.

[s. mir.]

Laura Nosenzo
VILLANOVA

«Scampato pericolo». Il sindaco di Dusino San Michele, Agostino Berrino, lo dice scherzandoci anche un po' su. La sentenza del Tar (ha annullato la delibera regionale che autorizzava il progetto di discarica a Lapaudin) ha questo sapore: «Abbiamo vinto dopo 4 anni di battaglia, spero che nessuno pensi di continuare a insistere sull'ipotesi di Villanova» commenta Berrino, anche a nome degli amministratori di Valfenera, i proprietari dei terreni, le associazioni di tutela del territorio.

Quel «nessuno» pronunciato da Berrino è il Consorzio rifiuti, uscito battuto, con la Regione, dalla sfida che, per oltre due anni, si è giocata al Tar. Ma la sconfitta potrebbe non voler segnare l'archiviazione definitiva dall'ipotesi di Lapaudin.

«Il Tar - sottolinea il presidente Silvano Roggero - ha bocciato la delibera regionale per questioni procedurali, sostenendo che il nostro progetto, dopo tutto modificato, avrebbe dovuto essere ripresentato in Conferenza regionale. Insomma, non si è entrati nel merito della questione».

Replica Pierangelo Bergamo, portavoce dell'Associazione per la difesa del territorio della piana villanovese: «Roggero sbaglia a considerare quella sollevata dal Tar una questione soltanto burocratica».

Sulle prossime mosse del Consorzio (contro la sentenza del Tar ricorrerà al Consiglio di Stato), il presidente è cauto: «La decisione tocca al consiglio di amministrazione e all'assemblea». La scelta potrebbe ricadere su una di queste ipotesi:

1) Il Consorzio, tenendo conto del verdetto del Tar, ripresenta il progetto su Lapaudin alla Conferenza dei servizi per ottenerne l'approvazione;

2) rinuncia definitivamente all'ipotesi di Villanova e punta sul sito di Cerro Tanaro, sapendo di scontrarsi con Comune e popolazione;

3) individua un'area in un centro dell'Astigiano in cui la scelta della discarica sia condivisa dagli amministratori.

«Ma la cosa più giusta da fare - dice Giorgio Tiberini, vicesindaco di Villanova, che ha sempre sostenuto l'ipotesi della discarica sul territorio - sarebbe concordare fin dall'inizio il metodo per individuare i nuovi siti e prevedere l'assenso del comune ospitante l'impianto, ma anche di quelli confinanti».

Intanto per i prossimi due anni si punterà ancora a conferire i rifiuti fuori provincia (oggi a Sommarina Perno, ma si tratta per tornare a Torino): il tempo di costruire l'impianto di pretrattamento, a Valterza, per inviare nella futura discarica dell'Astigiano rifiuti non inquinanti. Si spera, in questo modo, che la «tegola» della discarica possa avere effetti meno destabilizzanti.

Il 1996: i fondi sui quali dovrebbe sorgere la discarica di Lapaudin sono occupati dai manifestanti. Analoghe proteste avvennero a Cerro

I no di Cerro alla discarica

Tre anni fa i giorni della protesta Il sindaco: «Pronti a ricominciare»

TANARO

«No alla discarica»: sono passati 3 anni dall'ultima protesta, ma ancora oggi gli striscioni sono visibili sulla massicciata della ferrovia Torino-Genova. Altri cartelli si trovano all'ingresso del paese. Come è passato, anche oggi Cerro ripete no all'eventualità della discarica. Il pronunciamento del Tar su Lapaudin potrebbe rendere più realistica l'ipotesi: il sindaco Piero Cacciabue lo sa e si prepara, insieme al comitato di tutela del territorio, a vivere una nuova stagione di battaglia.

Se il Consorzio punterà sul sito di Cascina Boschetto, come vi difenderete?

Intanto va sottolineato che il Tar ha bocciato il progetto di discarica a Lapaudin, ma il lungo iter burocratico: c'è una certa differenza. Se il Consorzio insisterà su Cerro, batteremo tutte le strade, tenendo anche conto dei suggerimenti che verranno dai nostri legali.

In passato avete respinto l'«ipotesi discarica» perchè colpiti dall'alluvione. E ora?

I criteri che hanno portato a individuare il nostro sito non sono mai stati chiari. Eravamo e siamo un piccolo paese (600 abitanti): usciti dall'alluvione, è vero, il nostro territorio è sottoposto a pesanti vincoli. Non siamo convinti che mettere a servizio della discarica parte dei fondi disponibili sia la scelta giusta.

Piero Cacciabue, sindaco di Cerro

IN BREVE

ASTI

Da martedì nuovo orario dello sportello Asti Sud

Nuovo orario, da martedì, per lo sportello decentrato Asti Sud (Mercato ortofrutticolo) del Comune. Il servizio sarà garantito nei giorni di lunedì, mercoledì, venerdì dalle 8,30 alle 13; martedì e giovedì 8,30-13/15-18. [l. n.]

Anziani ai soggiorni marini si chiudono le

C'è tempo fino a venerdì per iscriversi ai soggiorni marini che il Comune organizza per gli anziani. Quest'anno il periodo di vacanza va dal 28 aprile al 12 maggio a San Bartolomeo al Mare. Per telefonare, dal lunedì al venerdì dalle 8,30 alle 12,30, allo 0141.820.226. [fi. l.]

Chiesa della Trinità ultimati i lavori

Si sono conclusi i lavori di ristrutturazione della chiesa della confraternita della Santissima Trinità, in piazza Ballario a Cerro Tanaro. L'intervento, dopo l'alluvione del '94, dello studio di architetti associati Bonino-Fassi di Asti, è stato fatto con l'obiettivo di recuperare uno spazio per riunioni e momenti di aggregazione. «La chiesa della confraternita - conferma don Giuseppe Bologna, parroco di Cerro e Rocchetta - era stata adibita ad asilo dagli Anni '20 fino al 1959. Poi il degrado». L'intervento, costato 150 milioni, è stato finanziato da curia, Acli e Regione (con il contributo di privati come la ditta Laria per le piastrelle).

INTERVISTA

Sulla tangenziale Sud-Ovest An non accetta pregiudizi

Riceviamo e pubblichiamo

«In merito alla proposta realizzazione di una tangenziale Sud-Ovest ad Asti, ritengo doveroso che conoscano le considerazioni e le posizioni di Alleanza Nazionale. Se ne è parlato nel 1971 e nel 1981 ed oggi a fronte di un aumento esponenziale del traffico e di una forzata gestione delle emergenze post-alluvione (messa in sicurezza dei fiumi e ricostruzione dei ponti) si è avviata la fase della progettazione.

An è convinta a sostenere favorevolmente una soluzione che dia rapida attuazione al progetto per il terzo ponte sul Tanaro, cioè per decongestionare il traffico sul corso Savona ed allacciare la zona ovest della città alla Asti-Cuneo quanto alla sospirata ed attesa variante di Isola. Inoltre è utile ricordare che questa posizione è parte integrante del programma amministrativo presentato dal nostro partito e dal Polo alle ultime elezioni comunali, programma che essendo stato giudicato favorevolmente dalla maggioranza dei cittadini è in attesa di essere attuato.

Sergio Ebarnabo presidente provinciale di An

Questa nostra posizione rimane pertanto una indicazione fintanto che: dei dati, relazioni di impatto ambientale, di flusso del traffico e tecniche un quadro leggibile onde poter esprimere un giudizio definitivo a priori in quanto si tratterebbe di un pregiudizio che, stante ognuno sia libero di esprimere la propria opinione, non deve e non può essere usato e sbandierato come giudizio ma semplicemente espresso per quello che è: un pregiudizio negativo o positivo».

Sergio Ebarnabo

Promossa dalla Lega

Alluvione una riunione per le imprese

ASTI

Si torna a parlare di problemi legati all'alluvione. Il consigliere comunale della Lega nord, Maurizio Rasero, che nei giorni scorsi aveva presentato (e discusso) in Consiglio una interpellanza sulla rilocalizzazione delle aziende che si trovano in area esondabile, ha organizzato per mercoledì 7 un incontro riservato alle imprese in cui si discuterà di proposte di intervento a sostegno delle aziende.

L'appuntamento è nella sede del Comitato Palio Tanaro, in via Ferrero 1, dalle alle 22: sarà presente l'ex assessore del Comune di Alessandria Mario Torgani.

«L'incontro - spiega Rasero - è indirizzato soprattutto agli imprenditori che vogliano verificare le proprie pratiche di finanziamento agevolato ed eventualmente delle problematiche sorte frattempo».

Saranno anche illustrate alcune proposte della Lega relative al rimborso dei finanziamenti agevolati. [r. s.]

DIATRIBE ALFIERIANE

Raccolti altre tre milioni

La foto ricorda un po' i finali de «Le avventure del signor Bonaventura» che apparivano sul Corriere dei piccoli. L'assegno, però anzichè di «un milione» è di 3 milioni e mila lire: è il frutto della sottoscrizione avviata dal comitato «Una colletta per casa Alfieri». Lo ha annunciato il presidente dell'Atc Carlo Cerrato al sindaco Luigi Florio (nella foto). «E' la somma necessaria - scrive Cerrato in una lettera - per il distacco delle 'famigerate' tapezzerie di palazzo Alfieri. La prego quindi di voler dare disposizione affinchè la ditta contattata dalla Sovrintendenza provveda ad effettuare i lavori in modo che in tempi rapidi possa provvedere ai necessari rilievi stratigrafici». La raccolta di fondi ha avuto oltre 200 adesioni e altri contributi già annunciati.

CINEMA POLITEAMA - ASTI

LETTERE AL GIORNALE

Moasca e le gare dei «segugisti»

Il sindaco di Moasca scrive per lamentarsi della gara di segugi svoltasi recente nella zona di ripopolamento e cattura di quel Comune. Il periodo ammesso per compiere gare nelle zone di ripopolamento e cattura, previsto dall'apposito regolamento provinciale - 1 febbraio/15 aprile, tra l'altro molto simile in tutte le province piemontesi - rappresenta, a giudizio dei nostri Uffici e del comitato tecnico consultivo, il giusto equilibrio tra le consuete attività di cattura che si svolgono nei di dicembre e gennaio ed il periodo dei possibili danni che l'attività cinotecnica potrebbe arrecare alle colture, ovvero prima del periodo vegetativo. A dicembre in quella zona sono state effettuate le operazioni di 22 lepri.

Occorre però ricordare che Comune è stata comunicata preventivamente - con lettera del 1° marzo 1999 - la volontà di svolgere le gare menzionate; l'Amministrazione di Moasca non ha tuttavia espresso nessuno dei dubbi che oggi, tardivamente, evidenzia e neppure sembra informato i abitanti. Sicuramente le preoccupazioni del sindaco Scaglione si sarebbero tenute nella dovuta considerazione. Inoltre tengo che queste gare, di livello nazionale, interessano quella di cattura (Moasca, Agliano, Calosso) e sempre negli stessi periodi, tuttavia non si sono mai registrate lamentele particolari.

Spiace anche a me che si disturbino animali in momenti delicati (fase di gestazione). Proporremo ai segugisti si indicare più zone nelle quali tenere tali manifestazioni, in modo da poter alternare i territori interessati riducendo gli impatti sull'agricoltura i disagi per la fauna e per i cittadini. Con il Piano faunistico-venatorio provinciale si stanno inoltre istituendo alcune zone espressamente deputate all'allenamento ed alle competizioni cani caccia: anche questo dovrebbe spingerci nella direzione auspicata.

Giovanni Pensabene
provinciale
Agricoltura

Un siparlo verde lungo la A21

presentato una interrogazione al Sindaco di Asti per sapere a sua conoscenza che nel tratto autostradale Torino/Piacenza, adiacente le abitazioni site in via Paolo Borsellino, zona Gala Gambino di Asti, è stato provveduto, da parte della società autostradale, all'abbattimento di tutti gli alberi che costeggiavano il suddetto tratto, provocando un notevole aumento del disturbo e dell'inquinamento acustico.

Inoltre ho chiesto, anche a degli abitanti della di intensificare l'alberatura nel tratto proprietà Comune confinante con l'autostrada, di attivarsi presso la Satap in modo che vengano installate idonee barriere antirumore nella predetta zona in quanto, in seguito ai rilievi effettuati dall'Asl di Asti nel 1993, i limiti di inquinamento acustico ampiamente superati nelle diurne che in quelle notturne.

Giuseppe Reggio
consigliere comunale
Alleanza pensionati europei

NUMERI UTILI

EMERGENZA SANITARIA

118

AUTOAMBULANZE

CROCE VERDE: **Asti**: 0141 593.345. **Nizza**: 0141 726.390. **Mombercelli**: 0141 955.333. **Montafia**: 0141 997.555. **Montemagno**: 0141 63.666.
CROCE ROSSA: **Asti**: 0141 417.741; **Calliano**: 0141 921.979; **Canelli**: 0141 824.222; **Annone**: 0141 401.388; **Castelnuovo D.B.**: 011 9927.301; **Cocconato**: 0141 907.503; **Costigliole**: 0141 966.779; **Isola**: 0141 958.685; **Moncalo**: 0141 669.237; **Monastero B.**: 0144 88.280; **Moncalvo**: 0141 921.313; **Montegrosso**: 0141 953.175; **Montiglio**: 0141 994.911; **S.Damiano**: 0141 975.910; 0141 943.777; **Villanova**: 0141 948.445.

FARMACIE DI TURNO

Asl Asti: oggi sono di turno con orario dalle 8 senza interruzione la farmacia Savona, corso Savona 161, tel. 0141/530.263. Con orario dalle 9 alle 12,30 e dalle 16 alle 8 del giorno successivo la farmacia S. Lazzaro, corso Casale tel. 0141/274.238.
Canelli: Bielli, via XX Settembre 1.
Moncalvo: Tardito, piazza Garibaldi.
Nizza: Bianchi, via Pani 1.

GUARDIA MEDICA

0141 211.430.

011 987.6468. **Cocconato**: 0141 907.503. **Costigliole**: 961.414. B.: 88.048. 917 444. **Incisa**: 0141 999.788. **Montemagno**: 0141 63.26. **Nizza**: 0141 78.21. **Rocca d'Arazzo**: 0141 406.160. **San Damiano**: 0141 975.910. **Villafranca**: 0141 943.644. **Villanova**: 0141 948.555

CARABINIERI pronto intervento 112

Asti: 0141 530 196. **Bubbio**: 0144 81.03 **Canelli**: 0141 823.863. **Castagnole L.**: 0141 878 161. **Castelnuovo D.B.**: 011 987.6152. **Costigliole**: 0141 966.096. **Moncalvo**: 0141 917.100. **Montegrosso**: 0141 953.095. **Nizza**: 0141 721.623. **San Damiano**: 0141 975.064. **Villanova**: 0141 948.033

GUARDIA DI FINANZA pronto intervento 117

Asti: 0141 593.232-31.743. 823 481 **Nizza**: 0141 721.155

POLIZIA pronto intervento 113

Asti: Questura e Prefettura 0141 418.111. A.S. 0141 212.356. **Nizza**: 0141 704. **Autostrada A21**: 0131 361.269

VIGILI FUOCO pronto intervento 115

0141 413.711

Agenzie turistica locale

Asti: 0141 530.357, fax 0141

CASA DI RIPOSO CITTÀ DI ASTI

Avviso

È indetta selezione pubblica, titoli ed esami, per la copertura a tempo (anni uno) di tredici posti di operatore ausiliario - (II qualifica funzionale CCNL 1994/1997 comparto Regioni - Autonomie).
Requisiti di accesso.
Possesso di almeno due anni di esperienza nel settore pulizie (dipendente di Ditta e/o Socio di Cooperativa di cui almeno uno prestato presso Case di Riposo per anziani).
Scadenza presentazione domande: ore 17 del 6/5/99.
Bando integrale del ed informazioni possono essere richiesti alla Casa di Riposo della Città di Asti, Ufficio economato, Via G. Bocca 7, Asti, Tel. 0141.43.69.36 - Fax 0141.30.133

IL DIRETTORE F.F.
G. Negro

IL PRESIDENTE
L. Viola

LUNEDÌ tuttosoldi
MERCOLEDÌ tuttosconto
GIOVEDÌ tuttolibri
I supplementi de LA STAMPA
Una settimana ricca di tutto.

La Stampa - Abbonamento '99

Copie a sett.	Copie in 1 anno	Prezzo (L. 1.000 a copia)
7	359	L. 359.000
6	308	L. 308.000
5	257	L. 257.000

Tariffe abbonamento edicola e postale Per informazioni tel: 011-56.381

LA STAMPA
LA BUONA ABITUDINE DEL RISPARMIO QUOTIDIANO

Già da ieri molti centri della provincia affollati di turisti e gitanti

Piacciono le vacanze astigiane

Tra camminate e merendine con le Pro loco

Temperature da primavera avanzata hanno accompagnato le prove generali di Pasqua e Pasquetta: solo ieri pomeriggio c'è stata una leggera foschia del cielo. Anche per oggi e domani è previsto bel tempo. Chi non ha lasciato Asti nei giorni scorsi ha potuto accorgersi, da particolari anche minimi, che in città c'è voglia di stare all'aria aperta: numerosi bar hanno installato i dehors. Per due giorni anche il traffico, sempre più caotico, concederà una tregua. I centri della provincia, dalla Langa al Moncalvese, alle località nel Nord della provincia meta di turisti (Castelnuovo D. Bosco e Cocconato, soprattutto) ieri hanno cominciato ad affollarsi. Oggi e domani pienone. Molte seconde case si sono aperte per il primo week end lungo di primavera.

Le Via Crucis, complice anche la serata tiepida (svariate edizioni, negli scorsi anni, si sono svolte con pioggia e freddo), hanno registrato una grande affluenza: a Viale e a Antignano centinaia di persone hanno seguito le rievocazioni.

Domani occasioni per la merendina, alcune Pro loco organizzano appuntamenti: Mombaldone, Settime, Cantarana, Berzano Pietro, Vinchio. A Valleandona si svolgerà una camminata. Al circolo Torretta termina la Pasqua bocciistica e chi ama il podismo potrà cimentarsi a Neive nel gran premio Pasquetta.

Tre momenti suggestiva Via Crucis in Rievoca a Viale dalla compagnia astigiana «I Nuovi di San Paolo». Ha avuto successo anche la rievocazione storica ad Antignano (FOTO UBERTONE)

Folla venerdì sera ad Antignano e Viale

Vive la tradizione delle Via Crucis

Cinzia Orlando
ANTIGNANO, VIALE

Richiamano ogni anno un numero crescente di fedeli le storiche rievocazioni della Via Crucis. Sono stati principali due gli appuntamenti nell'Astigiano che hanno coinvolto centinaia di figuranti, ad Antignano e a Viale. La mite serata primaverile ha contribuito alla riuscita degli eventi.

Ad Antignano il parroco don Pierino Torchio, ha introdotto l'11ª edizione della rievocazione del Venerdì Santo accompagnato da altri tre narratori, Maria Pia Eccetto, Franco Bosia, Ilario Dentis. Ventidue le stazioni allestite in vari punti del paese. L'organizzazione è stata curata da Pro loco, Comune, parrocchia e compagnia teatrale. «Il nostro impegno - ha spiegato il regista Franco Orecchia - è volto a rendere particolarmente realistico l'evento. C'è lo studio dettagliato dei costumi, degli oggetti e delle scenografie». Il percorso si è iniziato dall'Ultima Cena, dove tra i 12 apostoli si è seduto Gesù (nuovamente interpretato da Paolo Montrucchio, ingegnere alla Cisat di Castel'Alfero). Dopo l'agonia nell'orto del Getzemani, la folla ha seguito il processo davanti a Pilato per poi accompagnare la Croce verso la salita al Calvario. Tra tuoni e lampi creati dai tecnici delle luci e dei suoni, si è svolta la Crocifissione. La colonna sonora è stata elaborata da Roberto Orecchia.

L'atmosfera si è placata quando il corpo esanime di Gesù è stato avvolto nel lenzuolo e adagiato tra le braccia di Maria (Pina Binello, casalinga). La rievocazione si è conclusa con una preghiera.

Anche a Viale i momenti più significativi delle ultime ore della vita di Gesù sono stati ricordati dall'interpretazione offerta da una settantina di personaggi. L'ottava edizione della «Via Crucis» è stata curata dalla Pro loco, dall'associazione «Oltre il sipario» e dalla compagnia astigiana «I Nuovi di San Paolo». Le comparse hanno seguito il copione curato da Antonio Ingrosso e Antonella Saracco. «Vogliamo - ha affermato Ingrosso - offrire al fedele un'esperienza coinvolgente, che diventi momento di riflessione e di preghiera collettiva».

La processione si è conclusa sulle mura del castello con la canzone dedicata alla Crocifissione. Quest'anno il ruolo di Gesù è stato assegnato ad Andrea Argento, 20 anni, di Asti (attualmente in servizio militare). Il parroco don Domenico Valsania ha poi guidato il momento conclusivo di preghiera.

IL [illegible]

Ad Asti: domani sono di turno con orario dalle 8 alle 19,30 senza interruzione la farmacia **Liprandi**, corso Alfieri 424, tel. 0141/592.821. Con orario dalle 9 alle 12,30 e dalle 16 alle 8 del giorno successivo la farmacia **Garello**, corso Felice Cavallotti 2a, tel. 0141/593.481. **Canelli**: Bielli, via XX Settembre 1. **Moncalvo**: Tardito, piazza Garibaldi. **Nizza**: Baldi, via C. Alberto.

RELIGIONE

Il vescovo Poletto presiede stamane alle 10,30 in Cattedrale l'Eucarestia pasquale.

CINEMA DI PASQUETTA

Ad Asti: al Lux «La vita è bella» alle 15,30, 17,40, 19,55, 22,30; al Politeama «Le parole che non ti ho detto» alle 14,50, 17,20, 19,50, 22,30; al Ritz alle 16 e alle 17,50 il cartone animato «The rugrats» e alle 15 alle 19,45 e alle 22,30 «Patch Adams»; al Nuovo Splendor «La fame e la sete» alle 20,30, 22,30; alla Sala Pastrone «Il cielo in una stanza» alle 20,20, 22,30.

A Canelli al Balbo «Shakespeare in love» alle 20 e alle 22,30.

A Nizza, all'Aurora «La vita è bella» alle 20 e alle 22,30; al Lux «Cose molto cattive» 20,30, 22,30; al Sociale «Il cielo in una stanza» 20,30, 22,30.

A San Damiano al Lux «La fame e la sete» alle 20,30 e 22,30.

AUTOBUS

Oggi i bus dell'Asp non circoleranno: domani osserveranno l'orario festivo.

NEGOZI

Le pasticcerie oggi e domani potranno tenere aperto dalle 8 alle 13. Il provvedimento è facoltativo. Le panetterie potranno tenere aperto anche domani. Le gastronomie sono autorizzate a funzionare oggi dalle 8 alle 13. Stamattina negozi aperti anche in numerosi paesi e nelle frazioni di Asti.

CIMITERO

Oggi e domani saranno aperti sia quello cittadino di viale don Bianco (con orario continuato dalle 8 alle 18,15) che quelli nelle frazioni.

APPUNTAMENTI PER DUE GIORNI

Ecco una panoramica degli appuntamenti di Pasqua e Pasquetta

OGGI

MARMORITO. A mezzogiorno la Pro loco organizza un «aperitivo per tutti»; alle 15 gara a bocce alla baraonda a coppie e torneo di calcio-balilla a coppie. Alle 21 danze con l'orchestra Carosso».

I camminatori tedeschi dell'Ondelwald Club fanno tappa oggi e domani in Val Rilate dove hanno appuntamento con i volontari della neo-costituita associazione «Quattro passi a nordovest» di Chiusano. [m. t.]

In frazione Tuffo il circolo ricreativo Thou organizza dalle 14,30 una gara individuale a scala quaranta. [m. t.]

MANGO. Dalle 16, all'Enoteca Colline del Moscato, merenda torta pasqualina, e la «torta di Pasqua» (specialità di Todi), abbinata al moscato d'Asti. Si replica domani. [e. ce.]

MONCALVO. Mercatino dell'antiquariato dalle 9 fino a sera, sotto i portici di piazza Carlo Alberto.

DOMANI

VALLEANDONA. L'Ente parchi propone una camminata nella riserva paleontologica delle Valli Andona e Botto alla scoperta dei fossili. Ritrovo alle 14,30 sulla piazzetta della frazione: la visita sarà guidata da un guardaparco. Si consiglia di indossare calzature comode. In caso di maltempo la camminata sarà sospesa. Quota di partecipazione pro capite: gratuita per bambini fino a 6 anni; da 6 a 12 anni: 2 mila lire; gruppi inferiori alle 10 unità: 6 mila; oltre le 10: 5 mila. Informazioni allo 0347-4617212. [l. n.]

Torna la mostra mercato di oggetti antichi ed usati, abbinata alla fiera di Pasquetta di prodotti agricoli ed artigianali. Una cinquantina gli espositori. [m. t.]

VINCHIO. Pasquetta con la Pro loco: l'appuntamento per le 15,30 in piazza San Marco. Da qui, con una passeggiata i luoghi cari a Davide Lajolo, si arriverà al castello di Ulisse» dove la pro loco distribuirà panini, bruschetta e torta verde. Accompagnamento musicale della «Banda bagnet». [e. ce.]

SETTIME. Alle 15 partenza della processione dalla chiesa parrocchiale di Valdesperno. Seguirà la tradizionale merenda con la possibilità di pescare nel laghetto di Vallelunga. [m. t.]

Camminata ecologica organizzata dalla Pro loco nei boschi della zona. Ritrovo alle 9 dalla sede dell'associazione in via 4 Novembre e passeggiata di circa sei chilometri a cui seguirà il pranzo. [m. t.]

MOMBALDONE. La Polisportiva Pro Mombaldone (presidente Silvio Industre) organizza «Pasquetta con noi», un «merendino» allo sferisterio del paese. In programma gare di bocce aperte a tutti e pranzo al sacco. [fi. l.]

CASALIGLIO. Tradizionale merenda di Pasquetta nel parco dei Gorghi organizzata da Comune e volontari: in attesa del convegno all'aperto sull'ambiente organizzato il 9 aprile a che avrà come scenario proprio il bosco minacciato anni fa dal progetto per realizzare una discarica. Ripulito e sistemato è accudito ora da un gruppo di pensionati. [m. t.]

SAN DAMIANO. Si tiene regolarmente oggi il mercato settimanale, nonostante le festività. Al Centro anziani nel pomeriggio «merenda di Pasquetta» con frittata e uova sode. [cl. o.]

MIGLIANDOLO. Tradizionale raduno di moto d'epoca di Pasquetta, organizzato dal collezionista Delmo Gamba. Ritrovo alle 10,30 a Migliandolo poi trasferimento a Portacomaro, per una sosta alla «Bottega del grignolino». Nel pomeriggio il tour riprenderà sulle strade della zona.

In cattedrale

Ad Asti la Croce del Papa

E' fatto tappa anche ad Asti la Croce delle Giornate mondiali dela gioventù, nota anche come «Croce del Papa». E' stata portata ad Asti domenica scorsa, 14ª Giornata mondiale della Gioventù, per una funzione che si è svolta in Cattedrale alla presenza di circa 700 ragazzi astigiani e presieduta dal vescovo Severino Poletto. Durante la sua permanenza ad Asti, la Croce è stata portata anche alla casa di riposo «Città di Asti», dove si è svolta una funzione presieduta da don Beppo Steffenino, parroco di San Pietro, con il supporto delle associazioni di volontari «Vivere insieme» e «Amici CaRis e obiettori di coscienza». La Croce è poi tornata in Cattedrale dove è stata portata in processione da duecento cresimandi durante una cerimonia dedicata alla Quaresima presieduta dal vescovo. Martedì mattina la Croce è stata consegnata a una delegazione della Diocesi di Susa.

Occhio al calendario revisioni auto!

MESE DI IMMATRICOLAZIONE AUTO:
APRILE
ULTIMO GIORNO UTILE:
30 APRILE

Calendario della revisione per vetture immatricolate negli anni 91-92-93-94-95 o con ultima revisione fatta nel 1994 e 1995.

Da noi, alla ERREBI, prenotazione e revisione auto possono essere fatte anche in sole 24 ore*
Un modo intelligente per risparmiare il vostro tempo, evitando le consuete lungaggini burocratiche, e per affidare la vostra auto in mani esperte e competenti.

SERVIZI PRE-REVISIONE
La ERREBI mette a VS. disposizione diversi standard di controllo prima della revisione, a costi compresi fra le 20 e le 50 mila lire IVA compresa

SERVIZIO EXPRESS SERVICE
Interventi immediati per piccoli malfunzionamenti riscontrati durante le pre-revisioni

SERVIZIO AUTO SOSTITUTIVA
Con un minimo contributo spese. Costo giornaliero per Km. illimitati a partire da L. 60.000 IVA compresa

REVISIONE	
COSTO NOSTRA PRESTAZIONE	L. 42.000
TASSA REVISIONE	L. 10.000
SPESE BOLLETTINO POSTALE	L. 1.200
TOTALE IVA COMPRESA	L. 53.200

ATTENZIONE
MULTA FINO AD 1.000.000 E RITIRO DELLA CARTA DI CIRCOLAZIONE PER CHI NON EFFETTUA LA REVISIONE NEI TERMINI STABILITI

RENAULT CONCESSIONARIA
ORGANIZZAZIONE AUTO errebi

Per informazioni e Prenotazione Centro Revisioni Via Guerra 3 ang. C.so Alessandria 495 - ASTI - 0141 446.453

AUTORIZZAZIONE MOTC N° 0001 DEL 27/04/1999

* Per immatricolazioni effettuate nel nostro centro entrambe non superiori a quelle dei posti precedenti aperto 365 giorni

GREGGE IN CORSO ALESSANDRIA

Prestigiama a pecore e agnelli

La foto inviataci dal lettore Donato S. testimonia un piccolo episodio fuori dal tempo. «L'altro giorno il corso Alessandria verso Valterza - scrive - è stato attraversato da un corteo di centinaia di pecore e agnelli. Molta curiosità e stupore tra noi automobilisti. Tanti sono scesi dalle vetture, chi aveva con sé la macchina ha fatto foto. Felicissimi i bambini. Non ho assistito ad alcun nervosismo tipico quando si formano code. Quelle pecore, poi saputo dirette verso i prati lungo il Tanaro, ci hanno regalato un momento di relax, davvero un effetto intervallo».

Si tiene oggi e domani

Festa a Conzano con maghi, down e antichi mestieri

CONZANO. Prosegue oggi a Conzano la fiera degli antichi mestieri. E' la 12ª edizione della manifestazione che, da un paio di anni, si svolge nella cornice medioevale del paese monferrino.

Stamane, a partire dalle 9,30 fino alle 20 (domani stesso orario), gli angoli più suggestivi di Conzano trasformati in oltre cinque laboratori per altrettanti artigiani (moltissimi giovani) che mostrano, dal vivo in diretta, originali e creative lavorazioni.

Anche quest'anno una sezione speciale è dedicata alle tecniche decorative: quindici artigiani in piazza Australia e nel caratteristico cantinone sotto il municipio, fanno dimostrazione di pregiati restauri di quadri d'epoca, pitture. In programma anche esibizioni di maghi, clowns, acrobati, giocolieri e musicanti.

manucem
PAVIMENTI AUTOBLOCCANTI
PORTACOMARO (ASTI) - Frazione Cornapò, 8
Telefoni : (0141) 299113 - 271717

campanili

Notizie, curiosità, ricorrenze possono essere segnalate alla redazione di Asti: via [redacted] Gasperi 2 telefono 0141.437.166 - 0141.355.595

Per la pubblicità rivolgersi alla filiale Pubblikompass di Asti: corso [redacted] 80 telefono 0141.351.011 fax 0141.356.014

manucem
PAVIMENTI AUTOBLOCCANTI
PORTACOMARO (ASTI) - Frazione Cornapò, 8
Telefoni : (0141) 299113 - 271717

ASTI. Grande festa alla scuola materna «Lina Borgo» di via Vigna, per Carmela Larocca, che [redacted] andata in pensione dopo essere [redacted]sta per 30 anni la custode della scuola. Hanno partecipato anche molti ex allievi della «Borgo». Carmela è spo[redacted] con Luigi Garbin (ex addetto alle proiezioni cinematografiche del Comune) e ha due figli, Pierangelo e Massimiliano.

AGLIANO. Il geometra Giuseppe Camileri, dopo tre anni di lavoro come tecnico comunale, lascia l'incarico per intraprendere l'attività di libero profes[redacted]ta a Canelli. Gli subentra il geometra Paolo Pregnolato.

ALBUGNANO. Sarà dato alle stampe nei prossimi giorni (e distribuito per l'estate) il volume «Piloni storici e votivi del territorio di Albugnano». Si tratta di un lavoro di Ermanno Marchisio, storico [redacted] ricercatore, che comprede la «biografia», corredata da fotografie, di 16 piloni disseminati nella campagna attorno al paese.

ANTIGNANO. Riapre oggi la «locanda del Vallone» di Antonio Lupica. Il «Bed and breakfast», inaugurato la scorsa estate, [redacted] primi ospiti della stagione una giovane coppia di sposi di Forlì.

ARAMENGO. Alain [redacted] Yannick Momien, soci due specialisti della coltivazione del tartufo. Abitano a Marigny-Marmade, in Francia. La settimana scorsa hanno svolto un lavoro di consulenza per tartuficoltori, visitando alcuni impianti nel Monferrato. L'ultima tappa ad Aramengo, ospiti di Guido Nicola, restauratore d'arte, nonché appassionato, sperimentatore e produttore nello [redacted] tartufaio.

AZZANO. Andato in pensione, don Luigi Casetta celebra ancora di tanto in tanto la messa in paese (la parrocchia ora è retta da don Mario Bonaudi). Il suo desiderio è veder restaurato il campanile di San Giacomo Apostolo: [redacted] Comune, dopo aver ricevuto un contributo regionale di 40 milioni, si appresta ad avviare i lavori.

[redacted] I dodici bimbi della classe 3ªA delle elementari hanno scritto una lettera al sindaco Macagno per sollecitare la messa a dimora di nuovi alberelli dopo l'avvenuto taglio di circa trenta piante attorno al laghetto Furnas (in fase [redacted] sistemazione). Il vicesindaco Patrizia Goffi ha risposto ai bambini rassicurandoli: «La spesa è già inserita nel bilancio '99».

[redacted] Anche Marco Giovine, 23 anni titolare con il padre Renato di una pasticceria in piazza Gancia, parteciperà in qualità di «persona informata dei fatti», al «processo al cioccolato» che il Chococlub di Alba organizza per l'11 aprile [redacted] Pavia. Giovine presenterà un grande uovo di cioccolato al latte, «vestito» con una camicia di cioccolato bianco, in questi giorni in esposizione nella vetrina di un camicaria di Asti.

[redacted] Intenso programma varato dal gruppo «la Torre», di cui è presidente Simona Cocina e che si occupa [redacted] promozione del territorio. Oltre al polentone fissato per il [redacted] maggio, è prevista una rassegna di corali, [redacted] partecipazione all'Assedio di Canelli [redacted] una festa con il paese francese gemellato di [redacted]. Blais (Costa Azzurra).

[redacted] Cinquanta premi in palio alla lotteria che l'Associazione «Tatiana e gli altri» organizza per raccogliere fondi destinati all'ospitalità di 21 bambini bielorussi (arriveranno in estate). I tagliandi costano [redacted] lire: rivolgersi alla presidente Cinzia Maritano (0141-877.653). Estrazione l'8 m[redacted]

D'ANNONE. Tre giovani annonesi (Marco Gallo, Roberto Preziosi, Paolo Viarengo) hanno aperto, in via Roma, lo sportello «Video '99» per il noleggio [redacted] videocassette. La tessera si ritira all'edicola di piazza Nuova.

CASTELNUOVO [redacted]. Mario Zanon, ex pasticcere [redacted] lavorato per 37 [redacted]mi in Svizzera), ha dato vita all' associazione «Il Castello». Conta 124 soci [redacted] tra le prima iniziative ha organizzato il «cantè j'euv» a cui hanno partecipato i cantori Teresio Barbero, Elio Ferraris, Mario Binello, Gabriella Fioccone, Rita Pavese, Ada Squillari, Angela Travasino, Evasio Fioccone, Luciana Ravazza, Maurizio Sartoretto. Al trombone Federico Duretto, Michele Novelli al clarinetto e Stefano Cocito alla fisarmonica.

[redacted] **DON [redacted].** La Casa [redacted] riposo San Giuseppe (presidente Giacomo Cafasso, direttrice Laura Ronco) ha messo in cantiere una serie di iniziative per i 90 ospiti: tra le altre, la lettura ad alta [redacted] libri scelti dagli anziani. Gli ospiti stanno anche realizzando piccoli lavori di artigianato per la mostra in programma il 1° maggio.

CERRO [redacted]. E' nata una nuova associazione: si chiama Airali. Agisce in collaborazione [redacted] un sodalizio di Crescentino Vercellese, Kuroi, con cui intende organizzare escursioni culturali. La referente [redacted] è Cinzia Millo. Info 0335-5614604.

[redacted] E' torneto agibile dopo alcuni lavori di sistemazione il campo [redacted] tennis che il Comune concede in comodato alla Pro loco. E' dotato di docce, spogliatoi [redacted] bar, prenotazioni allo 0141/901.579.

[redacted] E' terminato l'abbattimento del grande edificio che ospitava le vecchie cantine dei «Fratelli Poveri», in frazione San Matteo. Nei [redacted] scorsi, già in disuso, aveva fatto da set alle riprese del film «L Argentini[redacted] dei Fiati Pesanti che ha poi vinto Astifest. Il suo interno pareva quello [redacted] una [redacted] Costruito agli inizi degli anni'60 è stato demolito per far posto alle nuove cantine progettate dall'ing. Giuseppe Cresta [redacted] Asti [redacted] dal geometra Renzo Tartaglino di San Damiano.

COCCONATO. [redacted] cav. Giancarlo Piazzo ha donato all'Archivio comunale una poesia dell'Ottocento edita su stampa dalla tipografia Pagliari e Raspi di Asti. E' dedicata ai soldati che parsero la vita nella guerra d'Africa tra il [redacted] e 1896, tra le vittime anche il cocconatese Luigi Forno.

COSTIGLIOLE. Eccezionale cerimonia di compleanno ieri, alla casa di riposo Serratrice Dafarra, per i 101 anni di Palmira [redacted]. La nonnina, nativa [redacted] frazione Annunziata, è stata festeggiata dai figli Michelina, Elso, Lorenzo, da nipoti e pronipoti. In buona salute, l'[redacted]ziana ieri ha scherzato con i parenti: «Sento che sto per diventare vecchia...».

CRUCO. Come si fa ad imparare [redacted] I balli latino americani se [redacted] in coppia? Alle lezioni organizzate nel salone delle ex scuole ogni mercoledì (inizio alle 20,30), ci sono una dozzina di donne, ma un solo cavaliere, costretto a super lavoro per accompagnare le ballerine. «Cerchiamo altri uomini», è l'appello delle appassionate di danza. Ma a Cunico, per chi preferisce la ginastica naturale, ci sono altri due appuntamenti settimanali il lunedì e il giovedì (alle 20,30, sempre nel salone delle scuole). Iscrizioni sul posto.

[redacted] Il Comune intende organizzare il servizio di protezione civile e cerca volontari. Per informazioni telefonare in municipio allo 0141/930.123 (sig. Gaido).

[redacted] Il palio equestre dei Sette Colli rischia di «saltare» per il secondo anno. La corsa di settembre era considerata la prova generale dei fantini che la domenica successiva partecipano alla sfida [redacted] Asti. Nel [redacted] la manifestazione [redacted] già [redacted] annullata.

[redacted] Il vicesindaco Rosaria Lunghi Bonino, in collaborazione con il Comune di Casorzo, sta mettendo [redacted] punto il programma di «Estate insieme ragazzi» che comincerà nella seconda metà [redacted] giugno. L'anno [redacted] hanno partecipato 33 ragazzi.

MICCA. E' un organo prezioso (fu realizzato nel 1871 dai fratelli Lingiardi di Pavia), ma da tempo ha bisogno di restauri. I parrocchiani di Santi Vittore e Corona, [redacted] don Pino Balduzzi, stanno organizzando una raccolta di fondi. Un primo contributo [redacted] arrivato dalla Regione: [redacted] milioni che consentiranno alla ditta Marino di Genova Bolzaneto di mettersi al lavoro.

NIZZA. Coordinato da Pietro Marchisio, [redacted] vigile [redacted] fuoco, il nucleo di protezione civile è impegnato in questo periodo [redacted] perlustrazioni sul territorio per rilevare le potenziali fonti di pericolo. E' rivolto a tu[redacted] la popolazione il corso di formazione che verrà presto avviato nelle [redacted] elementari di frazione Chiappa. Incontri il 24 aprile, 7 e 21 maggio. Iscrizioni allo 0141-958.100/958.163.

[redacted] C'era anche il sindaco del paese, Giovanni Satragno, tra i sette coscritti della classe 1953 che alcuni giorni [redacted] hanno festeggiato i [redacted] anni. Con lui Argo Casarone, Renzo Forno, Pier Luigi Elegir, Ercole Penna, Bruno Tamburello e Luciana Dagna.

[redacted] **[redacted].** E' stata fissata la data [redacted] inaugurazione del monumento alla donna contadina (realizzato dalla scultore romano Claudio Palmieri) a Bricco Lu: la carimonia si terrà domenica 11 aprile.

[redacted] Il diario di un mombaronese, appartenente alla famiglia Grosso, vissuto tra il Sette e l'Ottocento, arruolatosi nell'esercito napoleonico, è stato pubblicato a cura di Monica Parola, ricercatrice astigiana, dal Bollettino storico-bibliografico subalpino, della Deputazione subalpina [redacted] storia patria. Il manoscritto era stato trovato durante i lavori di ristrutturazione di una [redacted] in una nicchia, da Giuseppe Franco, il fotografo-contadino di Mombarone, morto in seguito di [redacted] incidente, l'ann[redacted]

[redacted] Sta per uscire la ristampa anastatica del libro di Gigi Monticone «Storia di Mombercelli». L'iniziativa [redacted] [redacted] Comune. Tra i curatori ci sono Alice Raviola e Nicoletta Fasano. Gigi Monticone, [redacted] più di vent'anni fa, è stato segretario comunale di Mombercelli

[redacted] E' stato rinnovato il direttivo del circolo «Le due torri»: presidente Guido Zucca, vice Roberto Merlino, segretaria Silvia Rossotto. Primo appuntamento in programma il Maggio Moncucchese organizzato [redacted] [redacted] al 14 [redacted] Comune e G[redacted]

[redacted] Il gruppo di fotoamatori Bn&Co (presidente il canellese Renato Olivieri) organizza, in municipio, un [redacted] per fotografi principianti. [redacted] lezioni (una decina) si terranno, dal 12 aprile, il lunedì, dalle 21,30 alle 23. La quota [redacted] di 70 mila lire. Iscrizioni e info.: 0141.824.722 oppure 0141.951.795.

[redacted] Graziella Vogliazzo titolare dell'omonima panetteria ha appena frequentato un corso specializzato [redacted] Brescia che le consentirà di offrire ai clienti confezioni regalo più originali [redacted] accattivanti. Per migliorare la qualità del servizio ha inoltre preso parte anche [redacted] uno stage di marketing.

MOMBARUZZO. La Pro loco guidata [redacted] Massimo Ghigo (circa 50 tra soci [redacted] simpatizzanti) ha definito [redacted] calendario di appuntamenti per [redacted] '99: il 2 maggio [redacted] sarà la fe[redacted] dedicata ai Santi Agata e Vitale con processione e pranzo. Il gruppo ha anche potenziato l'attrezzatura acquistando una nuova cucina.

[redacted] D'ora in poi, nelle occasioni ufficiali, il [redacted] comunale Mara Capello, potrà apporre al «Campanon», insieme al tricolore e al vessillo europeo, anche la bandiera piemontese. Lo stendardo della Regione [redacted] stato consegnato alcuni giorni fa al sindaco Pesce.

OLMO [redacted]. Domani mattina alle 10 inaugurazione della stagione di gare al [redacted]po di tiro [redacted] volo (è ad un paio di chilometri dall'abitato, tra le colline di Langa). Con una ventina di iscritti il gruppo «Amatori tiro a volo» (presidente Ezio Birelo), propone fino a fine agosto, [redacted] di tiro al piattello.

PASSERANO. Silvana Bruna di Marmorito è la responsabile della Biblioteca in fase di allestimento. La dotazione dei libri [redacted] fornita dal Comune e dalla Biblioteca consorziale Astense. [redacted] [redacted] volontari, rivolgersi [redacted] municipio 0141/903.144.

[redacted] Il Consiglio comunale ha salutato l'ex segretario Alberto Cane, da alcuni anni in servizio in municipio, trasferito a Castelnuovo Don Bosco.

ROCCAVERANO. E' in distribuzione l'opuscolo '99 delle manifestazioni nella Langa astigiana. Molte [redacted] foto (compresa la copertina) sono del [redacted]simese Riccardo Brondolo.

[redacted] Erbe officinali, golosità dolci e salate preparate con i prodotti del proprio orto e frutteto: l'azienda agricola «La Curiona», condotta da Eleonora Beraudo di Prelormo, apre le porte per Pasquetta. Info. 0141-644.783.

[redacted] Si è svolta nei giorni scorsi alla scuola elementare di frazione San Giulio una lezione sul compostaggio tenuta dalle operatrici Valentina Cerigo e Cecilia Binello. I 56 alunni da novembre sono impegnati a separare i rifiuti organici per trasformarli in [redacted] post.

SAN GIORGIO SCARAMPI. Con un breve articolo sul settimanale diocesano «L'Ancora» il parroco don Pierpaolo Riccabone ha ricordato la figura di Pietro Postini, 87 anni, scomparso recentemente. Postini, per molti anni, lavorò nella cascina della parrocchia, per poi trasferirsi a Torino. Tornava spesso a San Giorgio con la moglie Natalina e il figlio Ugo.

SAN MARZANO OLIVETO. Il gruppo Fidas sta per compiere vent'anni: sotto la guida di Aldo Cavallo e di Oriano Bianco, i donatori di sangue organizzano una festa per domenica 18 aprile, [redacted] la premiazione dei soci. Una curiosità: la famiglia Cavallo [redacted] in testa alla «classifica». Il padre Aldo al [redacted]mo attivo ha 125 donazioni, i figli Monica e Gian Luca 16 e 8 prelievi.

[redacted] L'orologio [redacted] chiesa [redacted] San Marziano [redacted] tornato a funzionare: don Fiorino Chiusano [redacted] lanciato un appello per sostenere le spese di ripristino. Metà dei costi (2 milioni) [redacted] stato [redacted] da comitato Palio, Pro loco [redacted] Circoscrizione.

SAN PAOLO [redacted]. Silvia Quaranta [redacted] [redacted] nominata capogruppo della sezione Avis che [redacted] parte delle sede intercomunale [redacted] Dusino [redacted] Michele. Presidente [redacted] due sezioni (circa 150 donatori) [redacted] stata nominata Bruna Gioia di Dusino.

[redacted] La festa patronale di moglie e figlio. La coppia suona nel gruppo degli «Aspettando [redacted] pensione» che ha organizzato domenica scorsa una simpatica riedizione del «cantè j'euv».

[redacted] Simbolo della frazione, il pilone votivo (risale al 1700) al centro della piazzetta sarà presto restaurato. Vincolato dalla Soprintendenza alle Belle arti, aveva rischiato di [redacted] abbattuto, in passato, per agevolare il transito dei camion diretti alla discarica di Valle Manina.

[redacted] La frazione [redacted] prepara a [redacted] raccolta di fondi per il restauro di un crocifisso del 1400 custodito nella parrocchia: [redacted] 14 milioni. Informazioni: don Igino Saracco (tel. 0141-419.908).

[redacted] In attesa di festeggiare nel [redacted] i 35 anni [redacted] attività l'Avis con 105 tesserati (presidente Giovanni Pellissetti) prepara prima dell'estate il trasloco della sala prelievi da via Tamietti a via Roma.

[redacted] Le pro loco di Vinchio [redacted] Incisa, domenica scorsa [redacted] andate a proporre le loro specialità alla fiera dei quartieri Certosa [redacted] Rivarolo [redacted] Genova. Lo stand astigiano ha riscosso [redacted] grazie anche [redacted] vini [redacted] Cantina sociale di Vinchio e Vaglio Serra.

LA FOTO DELLA SETTIMANA

Carmela Larocca, per [redacted] anni custode della materna «Lina Borgo» [redacted] Asti (vedi notizia) [redacted] alcuni giovani ex allievi

PRODUTTORI MOSTARDA
Albergo
Ristorante
Caffè
[redacted]
di Lino e M. Angela Voudano
Via Roma, 3
Telef. (0141) 97.91.15
CISTERNA D'ASTI

RONCO ANDREA
Tinteggiature edifici civili e industriali, condomini, interni ed esterni
Per qualsiasi esigenza [redacted] decorazioni
A vostra disposizione per preventivi gratuiti
Villafranca d'Asti
Tel. 0141.942076 - 0338.7811190

OGGI A...

Questa settimana festeggiano il compleanno
Oggi: Mara [redacted] Luca, ins. Mongardino; Fiorella Rolando, dipendente FS; Michele Basile, artigiano; Eugenio Bogliacini, operatore tv; Isabella Grillone, commerciante; [redacted] Zarrella, primario dermatologo; [redacted] Rosetti, medico; [redacted] Ciocolari Micaldi, imp.; Lilla Berti Gado, imprenditrice agricola, Moncalvo; Giu[redacted] Torello, medico; [redacted] Oreglia, ins.; Lidia Falcone, sarta
Domani: Ines Basso, ex insegnante; Giovanni Ramondino, veterinario; Maria [redacted] Outrico, imp.; Giuseppe Varallo, geom.; Francesco Avataneo, medico; Dante Morra, stud.; Enrico Rossa, stud.; Alessandro Allemano, pres. Consiglio di [redacted] di Moncalvo; [redacted] Molino, pensionato Rai, Roatto.
Martedì [redacted] Elisa Carello, student.; Carla Raffo, inseg.; Celeste Borello, scolara; Marco Bobba, istruttore Csi; Giorgio [redacted] Alexandria, medico; Saveria Ciprotti, impiegata; Antonio Lavina, pensionato; Attilio Favaro, autotrasportatore; Sergio Ricci, artigiano fabbro, Canelli.
[redacted] 7: Luigi Fiorio, sindaco di Asti, eurodeputato; Maurizio Ardito, giornalista; [redacted] Nicodemi, casalinga.
Giovedì 8: [redacted] Vittoria Gavazza, insegnante; Ezio Maschio, dirigente FT; Gigi Fava, [redacted] azienda; [redacted] ter Rovagna, geometra; Paolo Marchisio, ex addetto stampa Comune di Asti; Lidia Bergantin, impiegata; Walter Carretto, imp.; Massimo Berra, disegnatore tecnico.
Venerdì 9: F[redacted] Ferrero, esercente; Giovanni Valente, antiquario; Sergio [redacted], architetto; Vito [redacted] vice [redacted] Istituto bancario S.Paolo; [redacted] Canestri, pensionato; Raffaele Ghignone, commerciante; Giovanni Martinengo, commerc.; Sandra Marchelli, imp. banca; Stefano Orbassano, direttore Pt, Nizza.
Sabato 10: Giulia Foglisti, student.; Giulia Manina, student.; Angelo Colasuonno, dirigente «V. Alfieri»; Giorgio Cerratico, rappresentante, Nizza; Tiziana Veggi, inseg.; Maria Faraone, inseg., Asti, Gabriele Stillitano, tabaio; Anselmo Franco Ricci, pensionato, Canelli; Giorgio Cerratico, rappresentante.

TRATTORIA DELLA CRUSIERA
cucina tipica piemontese con un pizzico di originalità
fritto misto su prenotazione
chiuso il lunedì
TRATTORIA DELLA CRUSIERA
VALLE SAN MATTEO
CISTERNA D'ASTI
Tel. 0141.979535 - 986011

Casale: intesa tra ds, ppi, Città insieme e Comunisti

Accordo nel centrosinistra solo giovedì il candidato

CASALE

Silvana Mossano

L'accordo è stato trovato poco prima che suonassero le campane di Pasqua. Ieri sera, verso le 19,30 è stato diramato il comunicato che sancisce l'[illegible] tra ds, ppi, lista civica Città insieme e partito dei Comunisti italiani: «sulla base della condivisione di un progetto politico amministrativo discusso e portato avanti in questi anni e sulla base di un voto comune sul bilancio previsionale e programmatico esprimono la volontà di proseguire il lavoro comune candidandosi insieme a governare la città [illegible] prossimi anni».

Ci sono voluti [illegible] incontri [illegible] quattro vertici per arrivare a string[illegible] la mano e mettersi in movimento per la [illegible] elettorale. Le delegazioni delle delle quattro forze che compongono l'attuale maggioranza a sostegno della giunta del sindaco [illegible]lilli Coppo hanno cominciato a confrontarsi attorno ad un unico tavolo giovedì. Precedentemente c'erano [illegible] incontri bilaterali.

Lunedì scorso il segretario politico di ds, Salvatore Sanzone, [illegible] fatto il primo invito, ma Città insieme aveva disertato perché non aveva ancora ricevuto l'investitura ufficiale dalla be[illegible]

Giovedì, dunque, si è discusso, in un'atmosfera ancora densa. Da smussare, prima di tutto, la p[illegible] di posizione ufficiale della lista civica in merito ai [illegible] democratici italiani che, fin dall'inizio, avevano fatto sapere [illegible] essere disponibili ad appoggiare la coalizione del centrosinistra.

I[illegible]ntina il dialogo è ripreso, sempre nella casa dei Democratici di sinistra. All'ora di [illegible] è stata necessaria una pausa, ma con la volontà di riprendere nel tardo pomeriggio per addivenire ad un accordo.

Era evidente che il continuo procrastinarsi dei tempi non faceva per niente bene al centrosinistra, dando l'impressione all'esterno di tensioni e difficoltà di intesa.

L'ultimo incontro di ieri [illegible] ha sancito il patto e l'apertura «a un confronto programmatico con le forze politiche e sociali che [illegible] si riconoscono nel centrodestra». [illegible] democratici e Rifondazione comunista possono dunque identificarsi.

Per il momento nessun nome di candidato a sindaco, ma una data precisa in cui sarà annunciato: «Giovedì 7 aprile [illegible] presentati il candidato della [illegible] lizione [illegible] le linee programmatiche».

Salvo che dal cappello a cilindro [illegible] all'ultimo un [illegible] a sorpresa, [illegible] rosa dei papabili è composta di sei petali. I Comunisti italiani avrebbero rinunciato a fare un propria proposta. Città insieme l'aveva comunicata pubblicamente nei giorni scorsi: Riccardo Calvo, attuale consigliere comunale, docente di storia e filosofia al liceo classico. I popolari propongono Luigi Merlo, attuale [illegible] ai Lavori pubblici (avevano [illegible] interpellato un noto medico casalese,

La «rosa» del centrosinistra. In alto, da sinistra, Gianni Calvi, Riccardo Calvo ed Ettore Coppo. Sotto, Luigi Merlo, Bruno Pesce e Davide Sandalo

che però [illegible] ha accettato). I ds presentano Bruno Pesce, ex [illegible]dacalista, attuale presidente dell'Inps, Gianni Calvi, [illegible] all'Ambiente, Davide Sandalo, capogruppo in Consiglio comunale [illegible] Ettore Coppo, ex sindaco e ora presidente dell'Atc di Alessandria.

Tra questi nomi [illegible] uscire il candidato a sindaco del centrosinistra. Sono già certi, da un pezzo, invece, quello [illegible] dirigente d'azienda in pensione Antonio Lumello, p[illegible] il Polo, [illegible] di Mario Oddone, di Uniti per Casale. Lega Nord dovrebbe comuni[illegible] il proprio subito dopo la candidatura ufficiale [illegible] centrosinistra.

Il consigliere provinciale Bussola in veste di graffitaro controcorrente

Guerra alle scritte con lo spray

«Basta deturpare case e palazzi artistici»

CASALE

La vigilia [illegible] Pasqua, attorniato da fotografi, cameramen e giornalisti, Cristiano Bussola, consigliere provinciale [illegible] Forza Italia, [illegible] trasforma in graffittaro controcorrente e dichiara guerra allo spray selvaggio. Ieri mattina il portavoce in Regione di Enzo Ghigo, ha dato vita ad un'azione [illegible] protesta, [illegible] scopo provocatorio [illegible] propositivo, davanti alla «martoriata» palestra Leardi, vittima prescelta dai graffittari «selvaggi». Armato di una bomboletta spray di colore giallo ha disegnato, [illegible] un cartone colorato appeso alle pareti esterne della palestra, la scritta «No spray».

«Si tratta di un gesto simbolico per portare l'attenzione sul fenomeno dei graffiti che colpisce seriamente la nostra città. I danni provocati da questa pratica incidono profondamente sul bilancio dei proprietari di immobili privati [illegible] pubblici, che [illegible] trovano poi costretti [illegible] ripulire le facciate - dichiara Bussola che, dati alla mano, parla anche di prezzi -: per ripulire un metro quadro di graffiti occorrono dalle 70 alle 80 mila lire, [illegible] la spesa media di ristrutturazione di un condominio si aggira sui 5 milioni.

E i graffittari non [illegible] no neppure edifici di [illegible] storici [illegible] e monumenti. Basta guardare i portici [illegible] via Roma per accorgersi quale sia [illegible] biglietto da visita della [illegible] bella città. L'amministrazione dovrebbe sensibilizzare la cittadinanza attraverso una campagna pubblica (indicazioni anche [illegible] Internet [illegible] graffitisolution[illegible]) [illegible] provvedere a far rispettare [illegible] leggi già esistenti. In particolare, la legge 352 del '97 che prevede multe fino a 2 milioni di lire per chi viene sorpreso a sporcare edifici privati e da 4 a 24 milioni per edifici di valore storico». Un anno e [illegible] zo [illegible] anche il sindaco Coppo [illegible] sollevato il problema chiedendo alle ofrze dell'ordine l'intensificazione dei controlli.

Cristiano Bussola, scrive il messaggio «No spray» [illegible] un [illegible] affisso sul muro [illegible] della palestra Leardi, ampiamente deturpato [illegible] graffitari

In Europa le sanzioni [illegible] ben più pesanti. A Londra un graffittaro sorpreso ad imbrattare i muri è stato condannato a 3 m[illegible] [illegible] carcere, in Germania chi viene preso [illegible] flagranza è costretto a ripulire il muro, negli Stati Uniti invece chi viene pescato in azione con la bomboletta, viene arrestato e processato per direttissima.

Quindi Bussola, che ha sollevato il problema anche [illegible] Torino dove è consigliere comunale, lancia una proposta: «Il Comune [illegible] a tutti i cittadini interessati la possibilità di accedere a sgravi fiscali per ripulire le fac[illegible] e fornisca informazioni utili sulle di[illegible] che seguono i lavori di pulitura [illegible] sui prodotti adatti [illegible] eliminare le scritte».

Quindi consiglia di individuare spazi adibiti a murales, dove i graffittari possano esprimere liberamente la propria creatività, proponendo fra le aree disponibili il muro del grande parcheggio della San Giuseppe, in piazza d'Armi.

[r. sa.]

La caduta di parte del tetto di una antica cappella blocca strada e sferisteri[illegible]

Camerano, crollo stronca il tamburello

E' un equivoco fa litigare Soprintendenza e Comune

[illegible]

Via Luogo chiusa al traffico, il campo di tamburello dichiarato provvisoriamente inagibile: sono le conseguenze del crollo di parte del tetto della cappella privata inglobata nello storico palazzo Balbo (1600), sorto sulle fondamenta del castello.

«Ci sono problemi di pericolo per [illegible] pubblica incolumità, altri pezzi di cornicione potrebbero staccarsi» dice il sindaco Lorenzo Cortese, che ha firmato un'ordinanza per imporre ai proprietari, entro 10 giorni, interventi per la [illegible] in sicu[illegible] della cappella. Vittorio e [illegible] Barigi (il primo residente in un'ala di palazzo Balbo, la seconda a Genova Voltri) hanno però segnalato di non disporre dei fondi necessari per rimuo[illegible] le parti instabili del tetto.

A una prima stima, servirebbero una cinquantina di [illegible]ni. [illegible] i privati [illegible] procederan[illegible] ai lavori, sarà il municipio a sostenere l'intervento, [illegible]itando loro le spese. «Speravamo in un possibile aiuto finanziario - [illegible] Cortese - della Soprintendenza ai Beni ambientali e architettonici: ma a Torino hanno detto no, perchè si tratta di [illegible] proprietà privata».

La cappella situata lungo il perimetro di palazzo Balbo (risale [illegible] 1600). [illegible] crollo di parte del tetto [illegible] [illegible] inagibile via Lugo [illegible] il campo di tamburello

Nei giorni scorsi un equivoco ha [illegible] tesi i rapporti tra il Comune e la soprintendente Paola Salerno. Quest'ultima avrebbe male interpretato l'ordinanza [illegible] Cortese, pensando che fosse [illegible] disposta la demolizione della cappella: con una lettera inviata in municipio, ha quindi comunicato di aver sospeso il provvedimento del primo cittadino. Cortese è furioso: «A Torino non capiscono la differenza tra un intervento di [illegible] in [illegible] a demolizione, appu[illegible] [illegible] del mestiere. Io la mia ordinanza la mantengo fino [illegible] quando non sarà rimosso il pericolo».

Proprio sotto le mura di palazzo Balbo (vi [illegible] anche Silvio Pellico) [illegible] distende il campo di tamburello. Con ogni probabilità bisognerà spostare in un altro comune le partite inaugurali della serie D (debutto l'11 aprile) che coinvolgeranno la Cameranese e la squadra di Giuseppe «Pinot» Ferraro.

[l. n.]

Furto di 100 videocassette [illegible] Stura Est

Ladri smagnetizzano barre antitaccheggio

OVADA. La [illegible] Stradale [illegible] Belforte indaga per scoprire il sofisticato stratagemma adottato per non far scattare il si[illegible] antitaccheggio [illegible] funzione in autogrill e supermercati.

Gli accertamenti [illegible]nn scattati perché all'area Stura Est della [illegible] è stata scoperta l'improvvisa scomparsa di un [illegible] tinaio di video-cassette, senza che [illegible]nn[illegible] abbia le abbia pagte. Si presume che i malviventi autori del furto abbiano utilizzato qualche accorgimento elettronico, nascosto dentro [illegible] qualche borsone, che annulla il sistema antitaccheggio.

Dai filmati delle cineprese installate nelle [illegible] della [illegible] si [illegible] degli individui muniti [illegible] grosse borse.

Un accorgimento, già smascherato dalla polstrada, consiste nello [illegible] l'apposito con[illegible] dall'involucro degli oggetti. Ma è improbabile che sia stato usato [illegible] questo caso perché sarebbe [illegible] troppo laborioso ripetere l'operazione per [illegible] centinaio di videocassette senza essere notati.

[r. bo.]

Antitruffatori

Che si deve fare per difendersi

ACQUI [illegible] Il Comune [illegible] le Poste Italiane scendono in campo per difendere gli anziani dalle truffe. La collabo[illegible] tra l'Amministrazione comunale [illegible] Acqui e la Filiale di Alessandria delle Poste Italiane [illegible] nata [illegible] mesi scorsi per promuovere un'iniziativa unica nel suo genere.

Si tratta di un'innovativa campagna d'informazione rivolta agli anziani e ai pensionati, che [illegible] differenzia da altre iniziative analoghe sia per i contenuti che p[illegible] [illegible] modo di veicolare le informazioni riportate nei 15 mila opuscoli già in distribuzione negli uffici postali della città termale.

«Invece del consueto decalogo contro le truffe e i raggiri che vengono quotidianamente compiuti ai danni di persone anziane e dei pensionati, abbiamo pensato di realizzare un pieghevole dove vengono indicati diversi esempi pratici sulla modalità utilizzate dai malfattori che, [illegible] stratagemmi [illegible] ogni genere, riesco[illegible] ad introdursi nelle abitazioni di chi vive spesso da solo per sottrarre denaro [illegible] altri oggetti preziosi» spiega il sindaco Bernardino Bosio.

Il Comune, che già lo scorso [illegible] aveva promosso [illegible] campagna d'informazione in collaborazione con la compagnia [illegible]i carabinieri e il Rotary di Acqui Terme-Ovada, oltre ad aver realizzato il nuovo opuscolo in cui vengono spiegate le [illegible] [illegible] adottare per difendersi dai borseggiatori e dai truffatori, ha istituito anche [illegible] numero verde (800-312238), col quale ci si può rivolgere ad addetti dei Servizi socio-assistenziali e del Comando della polizia municipala, per [illegible] informazioni sia sui servizi comunali che sulle precauzioni [illegible] adottare per evitare di cadere nei tranelli di chi, senza alcuno scrupolo, è sempre pronto ad approfittare della buona [illegible] altrui.

[g. l. f.]

Prima classifica del concorso enologico casalese

I vini bianchi monferrini insigniti del Torchio d'oro

[illegible]

Sono stati i bianchi monferrini i primi vini che [illegible] conquistato il prestigioso «Torchio d'oro '99» (votazione superiore agli 85/100), il [illegible] promosso da Comune, istituto agrario «Luparia» e organizzazioni agricole che ha lo scopo di lanciare nel mondo dei grandi vini il prodotto monferrino. La commissione esiminatrice, riunitasi all'istituto agrario di San Martino di Rosignano, per il «Piemonte Cortese '98» ha assegnato il primo premio alle Cantine Fausto Vernetti di Mombello, secondo a Dario Biletta di Grazzano Badoglio [illegible] [illegible] Luigi Peracchio [illegible] Moncalvo. Per [illegible] «Monferrato [illegible] [illegible] il «Torchio d'oro» è [illegible] dato in ordine a Giorgio Montaffia di Rosignano, Paolo Catti di Mombello, Danilo Aceto di Rosignano e Cipriano Coppo di Cella Monte, [illegible] per la [illegible]ntervenna di Casorzo d'Asti '98» primo posto a Dario Biletta di Rosignano, secondo Luigi Peracchio [illegible] Moncalvo e [illegible] Mauro Guadio del Bricco Mondalino di Vignale. Ottimi risultati nel «Piemonte Chardonnay» con otto aziende che hanno conquistato il Torchio: Daniele Saccoletto di San Giorgio, Piero Leporati [illegible] Casale, Cantina Sociale di San Giorgio, Fausto Vernetti di Mombello, Marco Canato di Vignale, Dario Biletta di Grazzano, Terre di Vignale, Ermenegildo Leporati di Casale. Per il «Monferrato Bianco» primo posto al Castello di Lignano [illegible] Frassinello, seguito dalle Vicare di Treville, che ha ottenuto [illegible] primo posto per il «Mon[illegible] [illegible] Barricato '97». I vi[illegible] premiati, con i rossi vincitori del Torchio d'oro '98, saranno presenti dall'8 al 12 aprile nello stand del Comune di Casale [illegible] Vinitaly di Verona.

[r. sa.]

In una lettera firmata da un gruppo di sindaci si chiede di non fermare l'iter delle sottozone

Nel Nicese insorgono «La nostra è superbarbera»

Sette anni di studi e documenti. Le richieste delle altre aree

Enrica Cerrato

INCISA

C'è fermanto nel mondo del Barbera. Mentre resta aperta la questione del riconoscimento a docg delle attuali doc Asti e Monferrato che fa discutere i due territori, si riaccenda la polemica delle sottozone.

I sindaci della zona «storica» del barbera d'Asti da cui era partita la richiesta della sotto[illegible] «Nizza [illegible] Colline nicesi», [illegible] allo scoperto con una lettera, che partirà dopo Pasqua, [illegible] volta del Comitato vitivinicolo nazionale e della Provincia di Asti.

Questo in sintesi il [illegible]: «Dopo aver sentito i produttori e le cantine ed a seguito delle riunioni in Provincia del 24 marzo, chiediamo di non sospendere l'iter per adeguarsi alle richieste [illegible] Comitato ma anzi di sveltirlo. In sostanza a questo gruppo di paesi, primi ad iniziare la pratica per «mobilitare» la Barbera della Valle Belbo e Tiglione, non piace per nulla l'idea di dover ricominciare da capo le procedure, come accadrebbe se le sottozone dovessero essere ampliate o modificate. In ballo ci sono infatti anche le denominazioni Lauretum e Colli Astiani e all'orizzonte compaiono Moncalvo, Colli Romanici, San Damiano e paesi vicini e fors'anche un [illegible]po di langaroli con Canelli capofila.

Il sindaco di Incisa Mario Porta

«Abbiamo cominciato a raccogliere adesioni a questa lettera - annuncia il sindaco di Incisa Mario Porta - e stanno firmando tutti». Ieri pomeriggio l'appello era già [illegible] sottoscritto [illegible] Nizza, Momberuzzo, Bruno, Vinchio, Cortiglione, Calamandrana, Castelnuoo Belbo, [illegible], Castel Boglione, Agliano e Mombercalli. Dopo Pasquetta si dovrebbe completare l'elanco [illegible] Vaglio Serra, San [illegible] Oli[illegible], Belveglio, Castelnuovo Calcea, Castel Rocchero. Mentre Rocchetta Palafea non aderisce all'iniziativa. Questi sono i centri che per primi diedero vita al disciplinare. In seguito chiesero l'ingresso anche Castelletto Molina, Fontanile e Quaranti.

«I tempi sono ormai più che maturi - prosegue Porta - è dal '92 che se ne parla. Se le altre sottozone hanno problemi di definizione ed anzi più [illegible] il tempo più ce ne annunciano di nuove, non è colpa nostra [illegible] non si può più ritardare l'iter delle "Colline nicesi"». Aggiungono i sindaci: «Siamo disponibili a fornire alle altre sottozone tutto l'aiuto possibile morale [illegible] materiale. E' legittimo che ognuno voglia caratterizzarsi con un nome, ma non [illegible] giusto che le zona vengano modificate, estese, negoziate oltre misura per salvaguardare interessi che nulla hanno [illegible] che vedere con la base agricola che produce».

In pratica dunque, i nicesi rivendicano il [illegible] [illegible] far decollare la loro «superzona», così com'era all'inizio e danno disponibilità alle piccole modifiche sul nome (da Nizza [illegible] Colline nicesi [illegible] Colli nicesi) [illegible] sugli [illegible] dati tecnici contenuti nel disciplinare: ritocchi richiesti da Roma. E concludono: «Basta perdere tempo».

DONNEUROPEE

FEDERCASALINGHE

Redazionale a cura della Sede Regionale e Provinciale: 10121 TORINO - Via XX Settembre, 9 - Tel. 011.561.72.53 - Fax 011.561.39.53

Cos'è Donneuropee - Federcasalinghe.

La Federcasalinghe nasce a Roma nel 1982 con Federica Rossi Gasparrini, che ne è a tuttoggi la Presidente Nazionale.
L'Associazione conta circa 900.000 iscritte.
La sede Regionale del Piemonte e quella Provinciale di Torino sorte nel 1988.
In Piemonte ci tre sedi provinciali: Torino, Asti e Cuneo.
Nel 1999, alla denominazione di un tempo, si affianca con maggior importanza DONNEUROPEE.
L'Associazione non ha finalità di lucro e si è costituita con l'intento di ottenere il riconoscimento giuridico del lavoro della casalinga e l'equiparazione economica prevista per altre categorie di lavoratori.
Fra i ***traguardi raggiunti*** *dalla Federcasalinghe, è da annoverare* ***l'assegno maternità*** *alle mammme casalinghe o disoccupate,* ***l'assegno ai nuclei familiari*** *disagiati con almeno tre figli, l'incremento delle pensioni sociali e i libri di gratuiti.*
Devono ancora passare al Senato, e si presume entro marzo 1999, la legge per l'assicurazione obbligatoria contro gli ***infortuni domestici*** *e quella per il* ***fondo pensione*** *alle casalinghe.*
Fondamentale il traguardo raggiunto con la sentenza della Corte Costituzionale n.28 del 19.1.1995, che riconosce giuridicamente il lavoro della casalinga, voluto fortemente dall'Associazione.

Le leggi che abbiamo ottenuto:

- *finanziamento per l'imprenditorialità femminile;*
- *assegno maternità per casalinghe e disoccupate;*
- *costituzione fondo pensione INPS per le donne che lavorano all'interno della famiglia;*
- *aumento della pensione sociale.*

Le leggi che stiamo aspettando breve:

- *legge per la tutela dagli infortuni domestici;*
- *norma di liberalizzazione del fondo INPS per le donne che lavorano in famiglia;*
- *modifica dell'art. 4 della legge 503/92;*
- *raddoppio della detassazione per il coniuge che versa i contributi volontari per la moglie;*
- *leggi regionali per l'assegno alla donna che assiste a casa familiari handicappati anziani;*

I principali prossimi obiettivi

- *detassazione della famiglia con particolare attenzione alla monoreddito;*
- *introduzione di leggi per il lavoro a termine;*
- *detassazione dei versamenti per colf e altri collaboratori familiari;*
- *divieto della prostituzione nella strade*
- *leggi severe che impediscano nel nostro Paese la tratta delle donne e dei minori.*

IL PROGRAMMA 1999

Vita Associativa

• *"Incontri del Mercoledì"*
Da febbraio sino al 30 giugno, ogni mercoledì pomeriggio, presso il Circolo della Stampa oppure alla Sala Convegni del "Centro Commerciale Lagrange-La Rinascente", si potranno incontrare personaggi e opinionisti del nostro tempo. Si è iniziato 24 febbraio con Rita Pavone e Fabio Testi, protagonisti dello spettacolo "La Strada". In seguito, il 10 marzo, il Sindaco di Acqui Terme, Bernardino Bosio, ha illustrato le bellezze della sua città, gli itinerari gastronomici la rassegna" Acqui Danza". Per mercoledì 24 marzo, è in programma l'incontro con Sandra Milo. La settimana seguente, al 31 marzo, Anna Bartolini, Riccardo Garosci Carlo Bortott parleranno de "La tutela del consumatore in Europa". Il tema di "slow food" al 28 aprile. Incontri con Giacomo D'Acquino al 26 maggio con Enzo Bettiza 9 giugno.

• *"I grandi convegni"*
Gli argomenti più attuali, affrontati dagli esperti e da chi deve risolvere i problemi del nostro tempo. Per capire di più meglio, per chiedere ed avere spiegazioni direttamente dalle Istituzioni. Un lunedì al mese, dalle 10 alle 17, al Circolo della Stampa, Palazzo Ceriana-Mayneri, Cso Stati Uniti 27 a Torino.
Giovedì 15 aprile "Bisogno di sicurezza, dal territorio alla casa" il Ministro Jervolino, il Vice Sindaco Carpanini, Il Presidente del Consiglio Comunale Mauro Marino, il Sindacato Poliziotti dello SIULP, Il Console della Costa d'Avorio, Giovanni Pizzale e altri.
Lunedì 10 maggio "Cosa è cambiato l'Euro"
Lunedì 21 giugno "Le donne interrogano chi governa la città"

• *"Lo spettacolo teatrale"*
Martedì 13 aprile, alle ore 21, al Piccolo Regio, si terrà lo spettacolo di prosa "L'ultimo caffè " di Giovanni Arpino, con la Regia di Massimo Scaglione, ne sono interpreti gli attori del Teatro delle Dieci.

• *"Pomeriggi in Musica"*
Ogni 15 giorni, al giovedì, dalle 15 alle 17, sono in programma lezioni di ballo in discoteca tenute da ballerini professionisti. I pomeriggi musicali saranno arricchiti da sfilate di moda, presentazioni di libri, ed iniziative varie.

• *"Incontri conviviali"*
Dopo il successo ottenuto dalla festa in maschera del "Giovedì grasso" e della cena in musica Domenica 7 marzo - Festa della donna, al Ristorante La Cloche, con fiori, omaggi ecc., saranno programmate, nel corso dell'anno, altre cene-danzanti in vari locali torinesi.

• *"Auguri di fine anno*
Festa di fine anno, in cui viene premiata la "Socia più" con un viaggio o un soggiorno esotico per due persone.

• *"I nostri itinerari"*
Sono in programma viaggi gite, come ad esempio, un weekend a Venezia nel mese di marzo, e uno a Parigi a maggio. Crociera dal 18 aprile al 2 maggio, nell'Oceano Indiano. Varie gite di un giorno programmate per visite guidate mostre, musei, residenze sabaude e città del Piemonte.

I prossimi appuntamenti

Mercoledì 24 marzo - ore 15
Centro Comm. Lagrange - La Rinascente
Via Lagrange 15, Torino
Incontro con Sandra Milo

Mercoledì 31 marzo - ore 15
Palazzo Ceriana Mayneri - Circolo della Stampa
Corso Stati Uniti 27, Torino
"La tutela del consumatore in Europa" intervengono: Emma Bonino, Anna Bartolini, Riccardo Garosci e Carlo Bortott

Mercoledì 7 aprile - 15
Centro Comm. Lagrange - La Rinascente
Via Lagrange 15, Torino
"Differenziare ci differenzia" incontro con i Responsabili dell'Amiat

Giovedì 15 aprile - dalle 10,30 alle 17
Circolo della Stampa
Corso Stati Uniti 27, Torino
"Bisogno sicurezza: dal territorio alla casa"

Martedì 13 aprile - ore 21
Teatro "Piccolo Regio" - Piazza Castello
"L'ultimo caffè" di Giovanni Arpino, regia di M. Scaglione

Mercoledì 28 aprile - ore 15
Centro Comm. Lagrange - La Rinascente
Via Lagrange 15, Torino
Incontro con Riccardo Humbert autore de "I Torinesi"
e con Carlin Petrini "Slow Food"

L'Associazione per la famiglia

• ***"INFORMAFAMIGLIA"***
Si chiama così il nuovo sportello, con consulenze gratuite, messo a disposizione degli associati. L'iniziativa si rivolge a chi ha bisogno di assistenza e di informazioni sulle leggi e ai finanziamenti previsti dalle normative italiane ed europee in materia sociale. Si potranno anche avere informazioni su come accedere ai corsi gratuiti, finanziati dalla CEE, rivolti a chi intende reinserisi nel mondo del lavoro. Tre le direttrici: avviamento al lavoro - preparazione progetti imprenditoriali - pari opportunità.
Lo sportello darà informazioni anche su:
- assegno maternità, sia nazionale che regionale
- assegno nuclei familiari disagiati con almeno tre figli
- minimo pensioni sociali
- libri di testo gratuiti
- legge su assicurazione infortuni domestici
- fondo pensione per casalinghe

Sportello legale per:
- diritto di famiglia
- adozioni-affidamenti
- tutela minori
- famiglie di fatto, convivente
- procreazione assistita
- mamme non sposate
- contributi regionali e comunali per assistenza anziani a domicilio e non
- animali domestici
- diritto immobiliare e di vicinato

Orario di apertura: dal lunedì al giovedì dalle 10 alle 17 - venerdì 10-14.
Sportello legale: giovedì 15-17 su appuntamento. Tel: 011/5617253

COME ISCRIVERSI A DONNEUROPEE Federcasalinghe

La quota di iscrizione per l'anno in corso è di Lire 70.000 da versare presso la Segreteria della sede di Torino, in Via xx settembre 9, 2° piano, con orario dal lunedì al giovedì dalle 10 alle 17 e venerdì dalle 10 alle 14. Sabato, domenica e festivi chiuso. Tel. 011/5617253 - fax 011/5613953.
Il versamento può essere anche effettuato sul c/c postale n° 37145109 intestato alla Federcasalinghe di Torino, specificando bene, i dati anagrafici. Può associarsi chiunque voglia accedere alle nostre iniziative e ai nostri servizi (anche lavoratrici e non) pensionate e pensionati, di ogni estrazione sociale.
E' previsto un prezzo speciale di iscrizione per appartenenti allo stesso nucleo familiare (e con stessa residenza), in aggiunta alla precedente, di Lire 50.000 per i familiari.

I nostri corsi

Per favorire i nostri associati abbiamo predisposto alcuni corsi di largo interesse, di cui abbiamo curato al massimo la scelta dei docenti e la qualità, per far si che rispondano ad elevati livelli di insegnamento. Si è fatto anche in modo contenere al massimo i costi, rapportandoli al solo rimborso spese.
CORSO ANTIQUARIATO - presso il Centro Commerciale Lagrange, Sala Convegni - 3° piano. Il martedì, dalle 15 alle 17. totale 14 lezioni, ore ciascuna.
CORSO DI INFORMATICA E COMPUTER - presso "IN", Via Bagetti 19/a. Massimo 10 persone.
Ogni martedì e venerdì, per 17 lezioni, 34 in totale.
Due gli orari a scelta: per il Base dalle 15 alle 17
oppure dalle 17 alle 19;
per il corso AVANZATO, dalle 17 alle 19 serale dalle 20 alle 22.
Facilitazioni e sconti per chi si iscrive ai due corsi e per chi acquistare un computer. Alla fine dei corsi verrà rilasciato attestato frequenza.
CORSO DI INGLESE - presso la sede di Torino Donneuropee-Federcasalinghe - Via xx settembre 9 - 2° piano.
Da martedì 23 marzo, dalle 10 alle 12, 18 ore di lezioni - per il secondo livello.
Da venerdì 26 marzo, dalle 10 alle 12, 18 ore di lezioni - per il primo livello.
Insegnante di madre lingua.

I vantaggi le opportunità le convenzioni

Continua costantemente la nostra ricerca per individuare i settori di maggior interesse per i Soci, offrendo, grazie ad apposite convenzioni, sempre nuove opportunità particolare significato. Gli aggiornamenti si possono chiedere in Segreteria.
Sono compresi, nel costo della tessera, i seguenti vantaggi:

ASSICURAZIONI
- Polizza infortuni domestici.
  Assicurazione gratuita infortuni per 50 milioni in caso di morte e altrettanti in caso di invalidità permanente. Diaria di lire 30 mila per ogni giorno di ricovero, per un massimo di 60 giorni.
- Convenzioni bancarie.
  Gli accordi con i principali Istituti, prevedono tassi di interesse vantaggiosi, forfettizzazione dei costi annui del conto corrente, ecc...

SALUTE
- Soccorso medico.
  Consulti medici telefonici e pediatra on line-invio di un medico in caso di urgenza -invio di medicinali - consegna esiti.
- Consulenza veterinaria telefonica 24 ore su 24.
- Poliambulatori centri diagnostici.
  Convenzione con numerosi poliambulatori centri diagnostici in tutta Italia.
- Consulenze dei migliori professionisti (dal legale al commercialista) con parere "prima lettera" gratuiti.

LAVORO
- Speciale condizioni per iscriversi a Domina, associazione che tutela i datori di lavoro domestico.
- Accesso al Patronato Epaca (conteggi pensioni ecc...)

VACANZE
- Terme, trattamenti cure (prezzi agevolati)
- Club ginnici
- Centri salute e benessere
- Viaggi e turismo
  Sconti e facilitazioni di pagamento, senza interessi, presso i migliori tour operator.
- Vacanze studio
  Condizioni vantaggiose selezionate

TEMPO LIBERO
- Sconti per i biglietti di ingresso presso i principali teatri
- Sconto 30 lire al litro per ogni litro di benzina e 5% sui lubrificanti
- Sconto 50% circa per la carta Amico Treno
- Condizioni trattamento particolari in tantissimi negozi, ristoranti, hotels
- Carta di Credito "La Rinascente", gratuita, utilizzabile anche per pagamento dilazionato
- Abbonamenti a quotidiani e periodici con tariffe preferenziali
- Particolare accoglienza presso i "Ristoranti della Tavolozza"

Incentivi ai giovani che intendono subentrare nell'azienda di famiglia

Così si può rilevare la cascina

Finanziamenti fino al 50% nei territori «5b»

Rendendo operativa la legge 1997, un interministeriale varato in questi giorni ha sbloccato gli interventi a favore dei giovani agricoltori che subentrano nella conduzione dell'azienda agricola familiare. Le agevolazioni riguardano i giovani con età compresa tra i 18 e i 35 anni e le aziende agricole che si trovano nei comuni «5b».

Vengono finanziati progetti, investimenti fino a miliardi, tendenti alla commercializzazione e alla trasformazione dei prodotti agricoli; non invece le spese per acquistare terreni.

I progetti ritenuti ammissibili saranno finanziabili fino al 60%. Il contributo ottenibile è pari al 60% della spesa ammessa fino a un massimo di 200 milioni.

Ad esempio, per un progetto di 100 milioni, la quota finanziabile è di 60 milioni e su questi il contributo sarà di milioni. Il decreto diventerà operativo nei prossimi giorni con la pubblicazione sulla Gazzetta Ufficiale.

La Coldiretti di Asti è a disposizione di tutti i giovani che intendono usufruire di tali agevolazioni. Per maggiori informazioni si può contattare il seguente recapito telefonico: 0141/380.403.

Ecco chi dovrà iscriversi

L'Inps, tramite un'apposita circolare, ha chiarito i criteri per l'iscrizione e il mantenimento negli elenchi della gestione dei coltivatori diretti. La valutazione del requisito di prevalenza del tempo e del reddito sarà compiuta non solo sul reddito agrario, ma sul reddito globale derivante dalla posizione fiscale (secondo il mod. 740 o 730) più altri indicatori della reale produzione economica dell'azienda agricola. E' una vera e propria rivoluzione che escluderà e obbligherà all'iscrizione Inps i coltivatori sulla base dei loro bilanci aziendali. Gli accertamenti riguarderanno soprattutto coloro che sono impegnati in attività extragricole, sia come lavoratori dipendenti che lavoratori autonomi. Maggiori informazioni si potranno ottenere agli uffici Epaca della Coldiretti di Asti, telefono: 0141/380.404.

Il rilancio di un settore economico che appare tra i più vitali

Agricoltura nell'Astigiano ora c'è chi vuole investire

C'è tanta voglia di investire nell'Astigiano. Avevano visto bene i costitutori del Patto Territoriale per lo sviluppo Nord Astigiano che hanno di attivare gli investimenti per il turismo, l'agricoltura, l'agro-industria, l'artigianato, la piccola e media impresa locale, i servizi alla persona, i servizi alle imprese.

I progetti d'impresa presentati 213, attiveranno investimenti per quasi 200 miliardi e creeranno 966 nuovi posti di lavoro. Un risultato sorprendente che vede il settore agricolo emergere in attivismo: 82 dei 213 progetti riguardano l'agricoltura. Un segnale confortante per una realtà territoriale come quella a nord del Tanaro, sempre considerata in declino e fortemente penalizzata dallo spopolamento rurale.

Dalla tabella qui accanto si può vedere come l'agricoltura rappresenti effettivamente il settore più vitale e tutte le realtà economiche interessate a nuove iniziative imprenditoriali.

SETTORE	NUMERO PROGETTI COMPL.	COMPL. IN MIGLIAIA DI L.	OCCUPANTI OGGI	OCCUPANTI COMPL. DOPO GLI INVESTIM.
Agricoltura	82	20.865.000	107	233
Agroindustria	23	11.840.000	92	146
Turismo	23	15.080.000	192	267
Meccanico	14	16.000.000	272	
Altre manifat.	23	62.723.000	417	587
Serv. impresa	19	4.760.000	222	2
Serv. persone	10	53.800.000	37	316
Altro	19	13.301.000		137
TOTALE	213	198.369.000	1408	2374

La nuova «legge giovani» in un convegno della Coldiretti il 9 aprile ad Asti

L'imprenditoria giovanile è donna

Le famiglie sono chiamate a un cambiamento storico

La nuova legge sull'imprenditoria giovanile (n. 441/98) è argomento di discussione molto sentito per il mondo agricolo. Si pone come la prima normativa studiata a misura del nuovo ruolo che si è voluto dare all'agricoltura italiana, tenendo conto di tutte le recenti riforme introdotte. Una vera propria rivoluzione sul modo di intendere l'agricoltura: più impresa, minori funzioni sociali e quindi meno assistenza, maggiori attenzioni ai costi e ai ricavi.

Un passaggio storico per le «vecchie» aziende agricole e per l'intera legislazione per anni ferma e immobile rispetto al passare del tempo. In quest'ottica di cambiamento, si inserisce prepotentemente il ruolo della donna nelle piccole aziende a carattere familiare, storicamente perno nelle scelte decisionali dell'attività diretto-coltivatrice. «Donna e imprenditoria giovanile: un ruolo di equilibrio nella famiglia» è il tema del convegno organizzato dal Coordinamento Imprenditoria Femminile della Coldiretti che si terrà venerdì 9 aprile ad Asti, con inizio alle 9, nella sala conferenza della Coldiretti di Asti, in corso Felice Cavallotti 41.

I lavori introdotti da Gianfranca Righino e Chiara Franco, rispettivamente responsabile e coordinatrice del Coordinamento Imprenditoria Femminile della Coldiretti di Asti. I funzionari Coldiretti Mario Sacco, Claudio Bruno, Secondo Rabione e Rosanna Porcellana, approfondiranno i vari aspetti della legge sull'imprenditoria giovanile, quello fiscale e quello previdenziale, fino all'assistenza tecnica.

Oldrado Poggio, direttore provinciale della Coldiretti, affronterà dal punto di vista sociale il delicato tema dei passaggi di proprietà in ambito familiare delle aziende agricole. Bruno Porta, presidente Coldiretti, chiuderà il convegno, dopo aver dato ampio spazio a coloro che vorranno intervenire al dibattito.

Redazione dei manuali

Si terrà giovedì 8 aprile a Torino, alla federazione regionale Coldiretti, un'importante riunione sulla normativa Haccp, l'analisi dei rischi per le aziende agricole che trasformano il prodotto. Interverrà il dottor Manfredini della confederazione nazionale Coldiretti. Per la scadenza di giugno, quando le aziende che trasformazione dovranno realizzare appositi manuali Haccp, la Coldiretti di Asti, ha messo a disposizione un servizio di consulenza gratuito. Con riunione di mercoledì si chiariranno gli ultimi aspetti normativi per la redazione dei manuali a disposizione degli associati Coldiretti. Per maggiori informazioni si può telefonare allo 0141/380.402.

Produttori negli

Anche quest'anno la Coldiretti parteciperà alla Fiera di Asti, in programma dal 30 aprile al 10 maggio in piazza d'Armi (zona Pilona). In questi giorni la Coldiretti sta allestendo il proprio stand che ospiterà anche l'esposizione delle migliori produzioni agricole dell'Astigiano. A questo proposito la Coldiretti di Asti sta la possibilità ai produttori di vino di esporre i propri prodotti in fiera. Chi intende aderire può partecipare a una selezione dei vini contattando la Coldiretti allo 0141/380.428.

Coltivatori Sviluppo

è convocata per mercoledì 7 aprile ad Asti, nella sede Coldiretti di Corso Cavallotti, l'Assemblea provinciale dell'Associazione Gruppi Coltivatori Sviluppo. L'aggregazione di produttori che svolge il servizio di assistenza tecnica agli associati della Coldiretti, pianificherà l'attività per i prossimi mesi, con particolare riguardo all'agricoltura biologica e all'agricoltura integrata. La Gruppi Coltivatori Sviluppo segue oltre 2300 aziende agricole sul programma europeo regolamento Cee 2078 «agricoltura compatibile» impegnando oltre cinquanta tecnici agronomi e periti agrari.

Ecco il direttivo Catac

Si è riunita a Isole l'Assemblea del Centro di Assistenza Agricola Contabile (Catac) Valletanaro. L'Assemblea ha provveduto alla nomina del Consiglio: Michele Dafarra (Costigliole), Luigi Perroncito (Mongardino), Renato Chiriotti (Vigliano), Mario Capra (Mongardino), Mauro Gozzelino (Costigliole), Renato Ronzano (Costigliole), Cesare Stella (Costigliole), Umberto Cavallo (Isola), Michele Rovero (San Marzanotto). Revisori dei conti sono stati nominati Francesco Solaro (Costigliole), Luciano Ollino (Mongardino). Nei prossimi giorni il nuovo direttivo esprimerà il presidente.

Incentivi dalla Regione

Vanno presentato entro il aprile domande per ottenere finanziamenti dalla Regione per migliorare la produzione e la commercializzazione del miele. La Coldiretti Aspromiele sono disposizione per chiarimenti (tel. 0141/380.400).

la nostra Concessionaria ti offre la possibilità di rispettare l'ambiente e acquistare fordfiesta ad un prezzo eccezionale il tuo usato è privo di marmitta catalitica

di serie: doppio airbag • alzacristalli elettrici • chiusura centralizzata • antifurto immobilizz • cinture di sicurezza con pretensionatore • retrotreno autostabilizzante • sistema di ancoraggio del motore con supporti hydromount • schienale posteriore a ribaltamento frazionato • sistema fis antincendio

a richiesta: climatizzatore lire 1.000.000 - servosterzo lire 500.000

CONCESSIONARIA ASTI E PROVINCIA - ACQUI TERME

PEROSINO S.R.L.

Corso [illegible] 321,

Direzione - Amm.: Tel. 0141/27.15.87 • Ufficio Vendite: Tel. 0141/27.18.43

VI ASPETTIAMO ANCHE AL SABATO, TUTTO IL GIORNO

IFAS GRUPPO COMMUNICATION

AUTHOS

LE PROPOSTE NON FINISCONO MAI.

ARRIVANO GLI ECOINCENTIVI FORD 1999

Fino a 6.000.000 per rottamare la tua auto non catalizzata

KA

FIESTA

	DOPPIO AIRBAG		STAFFE ISOFIX			RF	ABS	LISTINO	SCONTO	CHIAVI IN MANO*
Ka	X		X	X				L. 16.470.000	L. 1.500.000	L. **14.970.000**
Fiesta 60CV	X		X	X				L. 18.100.000	L. 2.130.000	L. **15.970.000**
Escort 16V wagon	X		X	X	X			L. 25.120.000	L. 2.000.000	L. **23.120.000**
Mondeo TD wagon	X	X	X	X	X	X	X	L. 38.470.000	L. 6.000.000	L. **32.370.000**

*IPT E SPESE DI ROTTAMAZIONE ESCLUSE

La nostra concessionaria ti offre ecoincentivi per sostituire la tua auto con più di sei anni non catalizzata.

E PER CHI NON HA L'AUTO DA ROTTAMARE...

FINANZIAMENTO A TASSO ZERO FINO A L. 25.000.000 IN 36 MESI

T.A.N. 0,00% - T.A.E.G. 1,32%

ORGANIZZAZIONE FIAT AUTO

Autostadio CORSO G. AGNELLI, 18/22 - TORINO TEL. 01 [illegible] VIA NIZZA, 69 - [illegible] - TEL. [illegible]

Co-Auto C.SO FRANCIA, 117 - CASCINE VICA RIVOLI - TEL. 01 [illegible]

Delfincar VIA CHIERI, 103 - CARMAGNOLA [illegible] 011/9711673

Euromotor C.SO PR. EUGENIO, 11 - TORINO - TEL. 011/5211417 C.SO GROSSETO, 316 - TORINO - TEL. 011/7395353

Siac STR. PADANA INF., 110 - CHIERI - TEL. 011/9478455 C.SO SAVONA 17/b - MONCALIERI - TEL. 011/6404036/43

ifas GRUPPO Dal 1951, auto e servizi

INOLTRE..

VEICOLI COMMERCIALI

KM Ø

TRANSIT [illegible] RIBALTABILE [illegible]

2,5 D - 76 HP - Iniez. diretta - Servosterzo - Dim.: m.3,30 ■ 2,00 ■ 40
Capacità m. cubi 2,10 - Ruote gemellate

Listino chiavi in [illegible] L. 37.907.000 **nostro prezzo L. 30.990.000**

[illegible] IFAS SYSTEM L. [illegible] al [illegible]
GARANZIA 3 ANNI o 100.000 Km.

FURGONE TRANSIT TETTO RIALZATO — CONSEGNA IN 3 GIORNI

2,5 Diesel - Iniezione diretta - 76 HP - Servosterzo
Portata 6,86 - porta post. doppia batteria

Listino chiavi in mano L. 27.700.000
nostro [illegible] L. [illegible]

[illegible] 317.000 [illegible] GARANZIA 3 ANNI o 100.000 Km

FORD COURIER VAN — CONSEGNA IN 3 GIORNI

1.8D - 60HP - Portata Q.li 5,10
Volume m. cubi [illegible] - [illegible]

Listino chiavi in mano L. 18.336.000
nostro prezzo L. 16.970.000

[illegible] IFAS SYSTEM L. 208.000 [illegible] GARANZIA 3 ANNI o 100.000 Km

[illegible] WINDOW [illegible] — CONSEGNA IN 3 GIORNI

1.8D 60 HP - Port. utile Q.li 3,30
15,5 Km/litro - servosterzo

Listino chiavi in [illegible] 17.003.000
nostro prezzo L. 15.480.000

[illegible] IFAS SYSTEM L. 191.000 [illegible] GARANZIA 3 ANNI o 100.000 Km

ESCORT [illegible] 1.6 [illegible] 70 HP — CONSEGNA IN 3 GIORNI

Portata utile Q.li 5,80

Listino chiavi in [illegible] mano L. 20.450.000
nostro prezzo L. 18.970.000

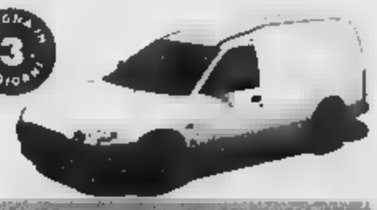

[illegible] 230.000 [illegible] GARANZIA 3 ANNI o 100.000 Km

FURGONE TRANSIT [illegible] TETTO ALTO — CONSEGNA IN 3 GIORNI

2,5 D - 76 HP - iniezione diretta - servosterzo
m. cubi 10,30 - Portata utile 10,80

Listino chiavi in mano L. 33.606.000
nostro prezzo L. 28.980.000

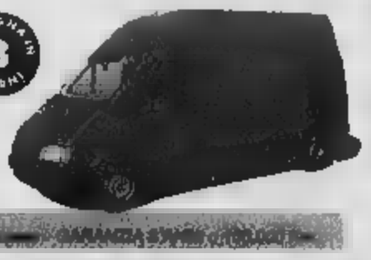

[illegible] 68.000 [illegible] GARANZIA 3 ANNI o 100.000 Km

ULTERIORI AGEVOLAZIONI PER CHI GIA' POSSIEDE ALMENO 3 AUTOVEICOLI (ANCHE AUTOVETTURE)

RITIRIAMO IL VOSTRO USATO

Authos DIVISIONE VEICOLI COMMERCIALI

C.so Grosseto, 320 - TORINO - Tel. 011/739.53.53 **SABATO APERTI 9.00-12.30 / 15.00-19.30**

ifas GRUPPO Dal 1951, auto e servizi

IFAS SYSTEM Salvo approvazione della Finanziaria. Riservato a clienti con partita IVA. Prezzi IVA esclusa.

Gli appuntamenti musicali nei locali dell'Astigiano

Una Pasqua con ritmo

Flamenco e canzoni d'autore

Non mancano gli appuntamenti con la musica in questi giorni di festa; soprattutto stasera sarà possibile qualche ora in compagnia degli amici e le canzoni preferite in alcuni locali dell'Astigiano. Eccone alcuni:

Castagnole Lanze. Al pub Black Eagle s'inizia alle 22 con la musica del complesso astigiano «Gli insoliti tre». Formato dai cantanti Stefania Sturzo e Sal Belvedere e dal chitarrista Aristide Cassullo, vanta una lunga esperienza, anche oltre i confini (recentemente il trio ha suonato in Germania). Il gruppo offre un repertorio molto ampio di successi internazionali e di canzoni italiane, spaziando anche dal latinoamericano al pop, presentati con una forte carica espressiva. Ingresso libero.

Il complesso «Gli insoliti tre» stasera al Black Eagle di Castagnole Lanze

Nizza. Stasera appuntamento con la canzone, dalle 22, all'«O'zone»: si esibirà la cantante astigiana Silvana Poletti accompagnata dal chitarrista Nino Aloisio. Con la sua voce calda e duttile, Silvana Poletti presenterà il suo repertorio personale, inciso nell'album «Abito l'abitudine», realizzato con Danilo Amerio e Giorgio Faletti, ma anche numerose «cover» di successi italiani e stranieri. Ingresso libero.

Serata dedicata al flamenco alla birreria-vineria «Maltese». Dalle 21 si esibiranno i «Duende», due chitarristi virtuosi che offrono il ritmo per le coreografie di un'affascinante ballerina. Ingresso libero.

Asti. Alle 22 all'Akhenaton, in via dell'Ospedale, di fianco al Politeama, dalle 21 serata dedicata alla musica «d'ascolto». Ingresso libero.

Ivrea. Si balla liscio stasera dalle 21 alla «Rosa dei venti» con il complesso del trombettista astigiano Luigi Gallia. Domani sera invece suoneranno «I melodici».

Canelli. Stasera dalle 21 al Gazebo, si ballerà liscio con il complesso «I melodici». Domani sera si replicherà invece con «I Rubacuori».

UN NOME, UNA VIA

Un Alfieri scapestrato e la nipotina di Cavour

Giuseppe Crosa

L'EPISTOLARIO della famiglie Cavour che sta comparendo in ponderosi volumi permette di vedere i rapporti politici, economici e di parentela, le famiglie Cavour e Alfieri di Sostegno. Camillo Cavour, a cui Asti ha dedicato la via che porta da piazza Statuto a piazza Marconi, fu impegnato nell'azione politica tra il 1856 e il 1861, gli anni in cui si realizza l'unità d'Italia; Cesare Alfieri, a cui è intitolata l'università di Firenze di studi giuridico-economici, è stato ministro dell'Istruzione e per pochi mesi, presidente del Consiglio dei ministri, di tendenza liberale.

Controfigura di Camillo è il fratello Gustavo, primogenito, padre di Giuseppina Cavour, detta «Marina», nipote prediletta di Camillo, unita in matrimonio poco felice con Carlo Alfieri, figlio scapestrato di Cesare. Carlo ha lasciato tracce della sua gioventù scapigliata e avventure poco esemplari.

Carlo Alfieri deve ricorrere alla comprensione di questo o di quello in famiglia per togliersi dagli impicci in cui si è cacciato, o le smanie amorose, o con le spese eccessive del viaggio di nozze con avventure galanti e iniziative spericolate. Le donne delle due famiglie sono superiori al loro ruolo e ai loro uomini ed è grazie a loro se questi riescono a salvarsi. Nonna Filippina non prende neppure in considerazione la possibilità di un divorzio nel fallimento del matrimonio: la mentalità dell'epoca è vincolante e nelle donne dei Cavour persistono tracce di giansenismo, rigore e inflessibile. Uomo con limiti è Gustavo Cavour tanto che neppure il fratello riesce a liberarlo dalle sue paure; uomo con limiti è Carlo Alfieri, il cui matrimonio pare concludersi in un quadro paesano, feudale, nelle terre astigiane di San Martino Tanaro, oggi San Martino Alfieri, in cui si sentono espressioni di devozione contadina, di soggezione. Nel matrimonio con Giuseppina, Carlo sembra preoccuparsi degli aspetti economici più che di quelli sociali. La scappatella extra-coniugale di Carlo Alfieri a danno di Giuseppina Cavour suscita la reazione di Camillo che, a tutela del buon nome della nipotina, pensa perfino al duello. Tutta la famiglia Alfieri si unisce a tamponare la falla, finché lo scapestrato rientra nei ranghi.

CINEMA **RITZ** - ASTI

SERIANA VIAGGI

Via Juvarra 18 (di fronte Ospedale Oftalmico) TORINO
Tel. 011/5622630 - dal lunedì al venerdì 9 - 12.30 / 15 - 19

QUALITÀ, CONVENIENZA E CORTESIA
VIAGGI IN AUTOPULLMAN GRAN TURISMO CON BAR E TOILETTE A BORDO - ACCOMPAGNATORE PER TUTTA LA DURATA DEL TOUR - OTTIMI HOTELS DI 4 E 3 STELLE - TRATTAMENTO DI PENSIONE COMPLETA - VISITE ED ESCURSIONI INCLUSE

"I CLASSICI IN AUTOPULLMAN"

SPECIALE PONTI: XXV APRILE E I MAGGIO

ULTIME DISPONIBILITÀ

SPECIALE PARIGI: 4 o 3 stelle sup., pensione completa con bevande incluse, tutte le visite incluse ed escursione serale sul Battello Mouche - 4 giorni L. 000.000 - dal 22/4 al 25/4 e dal 29/4 al 2/5
5 giorni L. 790.000 - dal 21/4 al 25/4 e dal 28/4 al 2/5

SVIZZERA: 4gg. dal 29/4 al 2/5 - Hotel 3 stelle, pensione completa - L. 690.000

I CASTELLI DELLA LOIRA: 5 gg. dal 26/4 al 2/5 - Hotel 3 stelle, pensione completa, ingressi ai castelli inclusi - L. 710.000

VENEZIA, LE ISOLE DELLA LAGUNA E VILLE VENETE: 3 gg. dal 23/4 al 25/4 e dal 30/4 al 2/5 - Hotel 3 stelle, pensione completa e bevande incluse - L. 460.000

COSTIERA SORRENTINA: 5 gg. dal 30/4 al 2/5 - Hotel 3 stelle, pensione completa L. 610.000

BUDAPEST E PRAGA: 7 gg. dal 26/4 al 2/5 - Hotel 4 o 3 stelle, pensione completa - L. 1.330.000

[illegible]: 5 gg. dal 26/4 al 2/5 - Hotel 3 stelle, pensione completa - L. 1.030.000

ARLES, CAMARGUE E [illegible]: 3 gg. dal 24/4 al 25/4 e dal 1/5 al 2/5 - Hotel 4 [illegible], pensione completa - L. 320.000

LLORET DE MAR E BARCELLONA: 5 gg. dal 26/4 al 2/5 - Hotel 3 stelle, pensione completa - con bevande incluse - L. 460.000

TRASFERIMENTI possibilità di partire comodamente dalla vostra città

È USCITO IL NUOVO [illegible] PRIMAVERA [illegible]

INFORMAZIONI E PRENOTAZIONI: PRESSO LA VOSTRA [illegible] DI FIDUCIA
oppure A TORINO: SERIANA VIAGGI - VIA JUVARRA [illegible] - TEL. 011.5622630

CONCORSO DI BELLEZZA

Scelta la «Modella per l'arte»

E' Stefania Torchio, 22 anni, estetista, la vincitrice della selezione regionale del concorso «Modella per l'arte», svoltasi giovedì sera al Boca Club in corso Venezia. La giovane è stata scelta tra una rosa di concorrenti; segnalate anche Viviana Canale, Silvia Puccio e Rita Pinocchiaro, tutte astigiane. E' stata premiata dalla show girl Elena Rollone («OK il prezzo è giusto») e dal pittore Michele Mingoia, tra coloro che ritrarranno le modelle sul tema «la donna del nostro tempo». Stefania Torchio potrà partecipare alle finali che si svolgeranno a Riccione in ottobre. Nella foto, da sinistra: Viviana Canale, Elena Rollone, Stefania Torchio e Rita Pinocchiaro.

ARTE E MOSTRE

Armando Brignolo

MIROGLIO. Alla sala d'arte di palazzo Robellini, piazza Levi 1, ad Acqui Terme, è allestita la mostra dedicata a Valerio Miroglio, artista astigiano, morto otto anni fa. La rassegna, dal titolo «Sperimentare l'immaginario» è stata curata da Rossana Bossaglia e Marida Fino al 18 aprile, tutti i giorni dalle 16 alle 19.30.

GUGLIELMINETTI. Mercoledì alle 18 alla «galleria dantesca» della libreria Fògola di Torino, piazza Carlo (davanti alla stazione Porta Nuova), s'inaugura una personale di Eugenio Guglielminetti. Per l'occasione i critici Paolo Levi e Marisa Vescovo presenteranno due libri sull'opera dell'artista astigiano. Aperta fino aprile.

LOAZZOLO. Al «Punto arte» di Loazzolo si può visitare, fino al 15 aprile, la mostra di disegni di Giuseppe Manzone. In galleria sono esposte 15 opere inedite del maestro astigiano.

IL PLATANO. Il pittore astigiano Luciano Berruti espone alla galleria «Il platano», Alfieri. Fino al 22 aprile. Orario: da martedì a sabato 9,30-12 e 15,30-19,30. Domenica: 16-19,30.

MONCALVO. A Casa Monta-

Luciano Berruti espone alla galleria «Il Platano»

nari, via XX Settembre, prosegue la personale di Pit Piccinelli, pittore di Ottiglio, presenta disegni e dipinti ispirati ai suoi viaggi in America latina. Fino all'11 aprile. Aperto giovedì, sabato e domenica.

SAN GIORGIO SCARAMPI. Nella Confraternita di Santa Maria, a San Giorgio Scarampi, prosegue la mostra dell'artista milanese Carlo Pedretti, nato nel 1911 e morto vent'anni fa. Fino al aprile.

«L'anima dei segni» è il titolo della mostra di Pietro Alberto, allestita all'Enoteca regionale Colline del Moscato, castello dei Busca a Mango. Fino al 18 aprile, da mercoledì a domenica, dalle 10,30 alle 13 e dalle 15 alle 18.

MOMBERCELLI. Il Museo di arte contemporanea, nell'ex carcere mandamentale, è aperto anche oggi. Si possono vedere opere dei più importanti artisti contemporanei italiani.

Fino all'8 aprile sono esposte, alla sala d'arte del palazzo della Provincia, le opere degli allievi Utea del corso di pittura a olio di Guido Mastallone.

SOGLIO. Domenica 11 aprile, alle 15, al castello di Soglio, s'inaugura la mostra figurina di Anton Giulio Martinengo. Una strana storia, dipinti, sculture, gran prix e cotillons». Previsto rinfresco. Gli organizzatori consigliano abiti da campagna.

PROMOTRICE. Sabato 10 alle 16,30 nella sala d'arte di palazzo Mazzetti sarà inaugurata la mostra di Primavera della Promotrice di belle arti. Vi espongono un centinaio di soci. Fino al 24 aprile.

IN Prosegue all'osteria Tacabanda, via al Teatro Alfieri, la mostra del pittore astigiano Piero Tachis, organizzata da Club Donna. Fino al 22 aprile.

Nella galleria comunale prosegue la mostra «Sulle ali del vento in ogni parte del mondo» di Ferdinando Pusceddu. Foto di viaggio dal Tibet all'Amazzonia. Orario: 9-12,30 15-21.

OGGI AL CINEMA
AD ASTI E DINTORNI

. Tel. 0131-252 844. **The ingrate** (cartone . Or.: 16; 17,30; 19; 20,30; 22,30. Lire .

ROMANO Tel. 0131-252.079. **Patch Adams**, con R. Williams. Or.: 16; 18; 20; 22,20. Lire 10.000 (7000).

COMUNALE - Sala Grande. Tel. 0131-234.240. **La vita è bella** di e con R. Benigni. Or 17,30; 19,45; 22,20. Lire 12.000 (9000).

COMUNALE - Sala Fenera. Tel. 0131-234.240. **Il grande Joe**, di R. Underwood, con C. Thuron, B. Paxton. Or.: 16; 18; 20; 22,20. Lire 12.000 (9000).

. Tel. 0131-268.080. **La fame e la sete**, di e con A. Albanese. Or.: 16,15; 18,15, 20,15; 22,15. Lire 12.000.

CRISTALLO. Tel. 0131-341.272. CHIUSO.

Tel. 0131-252.112. **Shakespeare in love**, di J. Madden, con G. Paltrow, J. Fiennes, G. Rush. Or.: 15,30; 17,40; 19,50; 22,15. Lire 12.000.

MODERNO. Tel. 0131-252.707. **Le parole che non ti ho detto**, con K. Costner, R. Wright Penn, P. Newman. Or.: 17,15; 19,45; 22,20.

EDEN. Tel. 0173-363.021. **La fame e la sete**, di e con Antonio Albanese. Or.: 20; 22. L. 10.000 (7000).

MORETTA. Tel. 0173-440.340. **Baby va in città**, cartone animato. Or.: 18; 21. L. 10.000 (5000).

A TORINO

LIETTA TORNABUONI CONSIGLIA
•••• BUONO ••• INTERESSANTE/DIVERTENTE •• MEDIOCRE • BRUTTO

ADUA 200 ♿
c. G. Cesare 67, tel. 011-856 521. **La vita è bella** di e con R. Benigni. Or.: 15,30; 17,50; 20,10; 22,30. Ingr. 12.000 •••

ADUA 300 ♿
c. G. Cesare 67, tel. 011-856.521. **La fame e la sete** di e con A. Albanese. Or.: 15; 16,55; [illegible], 20,45; 22,40. Ingr. 12.000.

AMBASCIATORI MULTISALA 1 ♿
c. Vittorio 52, tel. 011-547.007. **Shakespeare in love**, di J. Madden, con G. Paltrow, J. Fiennes, G. Rush. Or.: 15; 17,30; 20; 22,30 Ingr. 12.000; cinecard 10.000. •••

AMBASCIATORI MULTISALA 2 ♿
c. Vittorio 52, tel. 011-547.007. **Patch Adams**, regia di T. Shadyac, con R. Williams, M. Potter, P.S. Hoffman. Or.: 15; 17,30; 20; 22,30. Ingr. 12.000; cinecard 10.000.

AMBASCIATORI MULTISALA 3 ♿
c. Vittorio 52, t. 011 547.007. **Le parole che non ti ho detto** di K. Mandoki con K. Costner, R.W. Penn, P. Newman. Or. 15; 17,30, 20; 22,30 Ingr. 12.000; cinecard 10.000.

♿
c. Sommeiller 22, tel. 011-581.21.90. **Ragnetto - Il film**, cartone animato. Or.: 15,15; 17,05. **Salvate il soldato Ryan**, Or.: 18,55; 22,05. Ingr. 12.000; rid. mil. rag. 8000. •••

CAPITOL ♿
c.so San Maurizio 24, tel. 011-540.605. **La vita è bella** di e con Roberto Benigni. Or.: 15; 17,30; 20; 22,30. Ingr. 12.000; rid. mil. rag. 8000. •••

CENTRALE ♿
via C. Alberto 27, tel. 011-540.110. **Stomeni e dei** di B. Condon con J. McKellen, L. Redgrave. Or.: 16,10; 18,20; 20,30; 22,30. Ingr. 12.000; Alaco 9000. •••

C. CHAPLIN 1 ♿
via Garibaldi 32/E, tel. 011-436.07.23. **New Rose Motel**, di Abel Ferrara con Asia Argento. Vist. min. 14. Or.: 16,30; 18,30; 20,30; 22,30. Ingr. 12.000. •••

C. CHAPLIN 2 ♿
via Garibaldi 32/E, tel. 011-436 07 23. **La vendetta finisce a tavola**, di T. Malick con G. Clooney, N. Nolte, S. Penn Or.: 15,30; 18,45; 22. Ingr. 12.000. ••••

[illegible] ♿
via Goito 5, tel 011-650 71 00. **Salvate il soldato Ryan**, di Steven Spielberg con Tom Hanks, Edward Burns, Matt Damon. V. M. 14 Or.: 15,25; 18,45, 22,05. Ingr. 12.000; rid. mil. rag. 8000. •••

DORA ♿
v. Gramsci 9, tel. 011-542.422. **In fondo al cuore**, di Ulu Grosbard con M. Pfeiffer, T. Williams. Or.: 15,45; [illegible], 20,15; 22,30. Ingr. 12.000; rid. mil. rag. [illegible]. •

DUE GIARDINI - Sala Nirvana ♿
via Montebello 62, tel. 011-327.2214. **La vendetta finisce a tavola**, regia di T. Malick con N. Nolte, G. Clooney, S. Penn, J. Cusack. Or.: 15,30; 19; 22,15. Ingr. 12.000. ••••

ELISEO GRANDE ♿
piazza Sabotino, tel. 011-447.5241. **La fame e la sete** di e con A. Albanese. Or.: 15,10; 17; [illegible], 20,40; 22,40. Ingr. 12.000. •••

ELISEO BLU ♿
piazza Sabotino, tel. 011-447.52 41. **Cose molto cattive** di P. Berg con C. Slater, C. Diaz. Or.: 15, 16,10; 20,20; 22,30 Ingr. 12.000 [illegible]

ELISEO SUPER ♿
p. Sabotino, tel. 011-447.52.41. **A Bug's life - Megamisticamondo**, cartone animato. Or.: 15,10; 17; 18,50; 20,40; 22,30 Ingr. 12.000. [illegible]

EMPIRE ♿
piazza V. Veneto 5, tel. 011-817.16.42. **Ferdinando e Carolina**, di L. Wertmüller. Or.: 15,30; 17,45; 20; 22,30. Ingr. 12.000; Alaco 9000. ••

EUROPA [illegible]
corso Moncalieri 241, tel. 011-661.54.47. **La leggenda di un soldato non piange mai** di J. Ivory con K. Kristofferson, B. Hershey. Or.: 16,30; 18,30; 22,30. Ingr. 12.000. ••

ETOILE
v. Bonzo ang. v. Roma, tel. 011-530.353. **Cose molto cattive** di P. Berg con C. Slater, C. Diaz. Or.: 16; 18,10, 20,20, 22,30 Ingr. 12.000, rid. mil. rag. 8000; anziani 5000. •••

FIAMMA ♿
via Po 30, tel. 817.3323. **Lasciapassare** di e con M. Cecchetto V. M. 14. Or.: 15, 18,10, 20,30, [illegible] Ingr. 12.000, rid. 9000; anziani 6000. •••

FIAMMA ♿
corso Trapani 57, tel. 011-385 20 57. **Shakespeare in love**, di J. Madden, con G. Paltrow, J. Fiennes, G. Rush C. Firth Or.: 15, 17,30, 20, 22,30 Ingr. 12.000. •••

IDEAL ♿
corso Beccaria 4, tel. 011-521.43.16. **Le parole che non ti ho detto**, di L. Mandoki con K. Costner, R. W. Penn, Paul Newman. Or. 15; 17,30, 20, 22,30. Ingr. 12.000; [illegible] rid. mag. 8000. •

LUX ♿
via Po 21, 011-812 50 96. **Un tè con Mussolini**, di F. Zeffirelli con Cher, M. Smith, J. Plowright, M. Ghini. Or 15; 17,30; 20; 22,30 Ingr. 12.000; Alaco 9000. ••

LUX ♿
via S. Teresa 5, t. 011-534 614. **Baby va in città**. Ore: 15; 16,50, 18,40 **Psyback**, di B. Helgeland con M. Gibson, G. Henry Ore 20,30, 22,30. Ingr. 12.000; Alaco 9000 •

LUX ♿
Galleria San Federico, tel. 011-541.283. **Il grande Joe**, regia di Ron Underwood con Bill Paxton, C. Thuron. Or.: 15,45; 18, 20,15; 22,30; Ingr. 12.000, rid. mil. rag. 8000; anziani 5000. ••

MASSIMO 1 ♿
v. Montebello 8, t. 817.1048. **Train de vie (Un treno per vivere)** di M. Mihaileanu con L. Abatantuono, Rolea. Or.: 16,30; 18,30, [illegible] 22,30. Ingr. 12.000; Alaco 9000. •••

MASSIMO 2 ♿
via Verdi 18, tel. 011-812.4173. **La vita è bella**, di e con R. Benigni. Or.: 15,30; 17,50, 20,10; 22,30. Ingr. 12.000. •••

MASSIMO 3 ♿
via Pomba 7, tel. 011-812.4173. **La fame e la sete** di e con A. Albanese. Or.: 15; 16,55; 18,50; 20,45; 22,40. Ingr. 12.000. •••

OLIMPIA 1 ♿ P
via Arsenale 31, tel. 011-532.448. **Il rubacchiotti**, di P. Hewitt con J. Goodman, J. Broadbent, M. Williams. Il Laure Or.: 14,30. [illegible], 22,30 Ingr pom. 8000; sera 12.000 •••

OLIMPIA 2 ♿
via Arsenale 31, tel. 011-532.448. **Arlington Road**, di Mark Pellington, con Jeff Bridges, Tim Robbins, Joan Cusack. Or.: 15, 17,30, 20; 22,30 Ingr 12.000 ••

REPOSI 1 ♿
via XX Settembre 15, tel 011-531 400. **Le parole che non ti ho detto**, di L. Mandoki con K. Costner, R.W. Penn, P. Newman Or. 15, 17,30, 20, 22,30 Ingr. 12.000. •

REPOSI 2 ♿
via XX Settembre 15, tel 011-531.400. **Adams**, regia di Tom Shadyac con Robin Williams Or 15; 17,30, 20, 22,30 Ingr 12.000. ••

REPOSI 3 ♿
via XX Settembre 15, tel. 011-531.400. **Shakespeare in love**, di J. Madden, con G. Paltrow, J. Fiennes, G. Rush. Or.: 15; 17,30, 20; 22,30. Ingr. 12.000

REPOSI 4 ♿
via XX Settembre 15, tel 531.400. **Analisi di un delitto**, di R. Harrington, con T. Berenger, M. Jean-Baptiste, M. Pellegrino. Or.: 16; 18,10; 20,20; 22,30. [illegible] 12.000

ROMANO ♿
Gall. Subalpina, tel. 011-562.01.45. **La fame e la sete** di e con [illegible]. Or.: 15; 16,55; 18,50; 20,45, 22,40. Ingr. 12.000.

STUDIO UNO ♿
via Acqui 2, tel. 011-819.01.50. **Shakespeare in love**, di J. Madden, con G. Paltrow, J. Fiennes, G. Rush. Or.: 15; 17,30, 20; 22,30. Ingr. 12.000; rid. mil. rag. Alaco 8000.

VALENTINO 1 ♿
T. Nuovo, c.so M. [illegible] 17, t. 011-650.02.08. **Nonsolosenoinsieme** di C. Columbus con J. Roberts, S. Sarandon. Or.: 15,15; 17,45; 20; 22,30. Ingr. 12.000; rid. 8000. ••

VALENTINO 2 ♿
T. Nuovo, c.so M. d'Azeglio 17, t. 011-650.02.08. **Il giocatore** di J. Dahl con M. Damon, J. Turturro, J. Malkovich. Or.: 15,30; 17,50; 20,10; 22,35. Ingr. 12.000; rid. 8000. •••

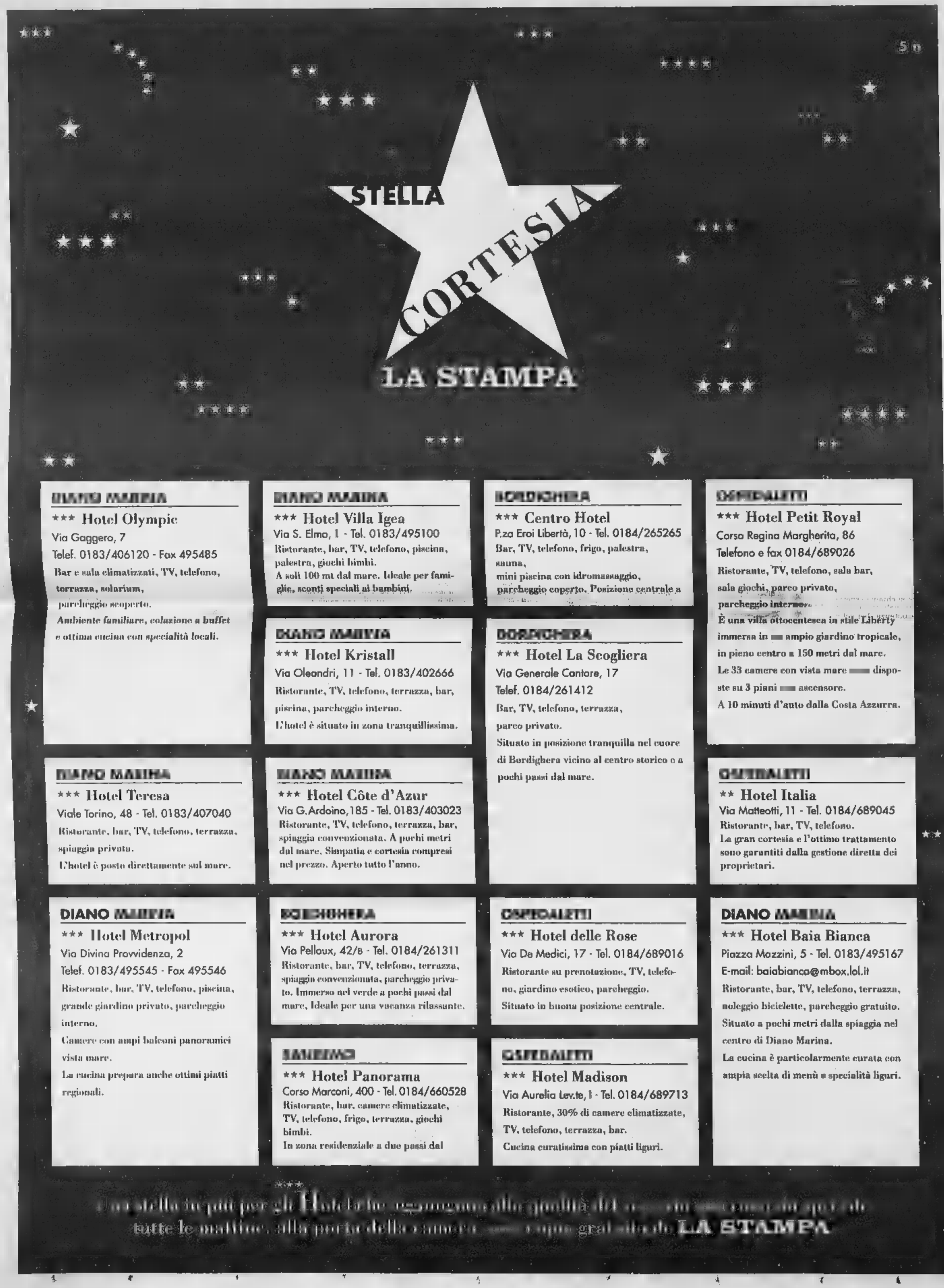

DIANO MARINA

*** Hotel Olympic
Via Gaggero, 7
Telef. 0183/406120 - Fax 495485
Bar e sala climatizzati, TV, telefono, torrazza, solarium, parcheggio scoperto.
Ambiente familiare, colazione a buffet e ottima cucina con specialità locali.

DIANO MARINA

*** Hotel Villa Igea
Via S. Elmo, 1 - Tel. 0183/495100
Ristorante, bar, TV, telefono, piscina, palestra, giochi bimbi.
A soli 100 mt dal mare. Ideale per famiglie, sconti speciali ai bambini.

BORDIGHERA

*** Centro Hotel
P.za Eroi Libertà, 10 - Tel. 0184/265265
Bar, TV, telefono, frigo, palestra, sauna, mini piscina con idromassaggio, parcheggio coperto. Posizione centrale a

SPECIALETTI

*** Hotel Petit Royal
Corso Regina Margherita, 86
Telefono e fax 0184/689026
Ristorante, TV, telefono, sala bar, sala giochi, parco privato, parcheggio interno.
È una villa ottocentesca in stile Liberty immersa in ampio giardino tropicale, in pieno centro a 150 metri dal mare.
Le 33 camere con vista mare dispose su 3 piani ascensore.
A 10 minuti d'auto dalla Costa Azzurra.

DIANO MARINA

*** Hotel Kristall
Via Oleandri, 11 - Tel. 0183/402666
Ristorante, TV, telefono, terrazza, bar, piscina, parcheggio interno.
L'hotel è situato in zona tranquillissima.

BORDIGHERA

*** Hotel La Scogliera
Via Generale Cantore, 17
Telef. 0184/261412
Bar, TV, telefono, terrazza, parco privato.
Situato in posizione tranquilla nel cuore di Bordighera vicino al centro storico e a pochi passi dal mare.

DIANO MARINA

*** Hotel Teresa
Viale Torino, 48 - Tel. 0183/407040
Ristorante, bar, TV, telefono, terrazza, spiaggia privata.
L'hotel è posto direttamente sul mare.

DIANO MARINA

*** Hotel Côte d'Azur
Via G.Ardoino,185 - Tel. 0183/403023
Ristorante, TV, telefono, terrazza, bar, spiaggia convenzionata. A pochi metri dal mare. Simpatia e cortesia compresi nel prezzo. Aperto tutto l'anno.

SPECIALETTI

** Hotel Italia
Via Matteotti, 11 - Tel. 0184/689045
Ristorante, bar, TV, telefono.
La gran cortesia e l'ottimo trattamento sono garantiti dalla gestione diretta dei proprietari.

DIANO MARINA

*** Hotel Metropol
Via Divina Provvidenza, 2
Telef. 0183/495545 - Fax 495546
Ristorante, bar, TV, telefono, piscina, grande giardino privato, parcheggio interno.
Camere con ampi balconi panoramici vista mare.
La cucina prepara anche ottimi piatti regionali.

BORDIGHERA

*** Hotel Aurora
Via Pelloux, 42/B - Tel. 0184/261311
Ristorante, bar, TV, telefono, terrazza, spiaggia convenzionata, parcheggio privato. Immerso nel verde a pochi passi dal mare. Ideale per una vacanza rilassante.

SPECIALETTI

*** Hotel delle Rose
Via De Medici, 17 - Tel. 0184/689016
Ristorante su prenotazione, TV, telefono, giardino esotico, parcheggio.
Situato in buona posizione centrale.

DIANO MARINA

*** Hotel Baia Bianca
Piazza Mazzini, 5 - Tel. 0183/495167
E-mail: baiabianca@mbox.lol.it
Ristorante, bar, TV, telefono, terrazza, noleggio biciclette, parcheggio gratuito.
Situato a pochi metri dalla spiaggia nel centro di Diano Marina.
La cucina è particolarmente curata con ampia scelta di menù e specialità liguri.

SANREMO

*** Hotel Panorama
Corso Marconi, 400 - Tel. 0184/660528
Ristorante, bar, camere climatizzate, TV, telefono, frigo, terrazza, giochi bimbi.
In zona residenziale a due passi dal

SPECIALETTI

*** Hotel Madison
Via Aurelia Lev.te, 1 - Tel. 0184/689713
Ristorante, 30% di camere climatizzate, TV, telefono, terrazza, bar.
Cucina curatissima con piatti liguri.

***
Una stella in più per gli Hotel che recensiamo alla gentile [illegible] tutte le mattine, alla porta delle camere [illegible] LA STAMPA

Tamburello A2: battuti 13-7 ieri i veronesi del Palazzolo

Callianetto vince ancora

E' Bonanate che fa la differenza

Franco Binello
CASTELL'ALFERO

Pino Conrotto, uno che di tamburello se ne intende, lo chiama affettuosamente «Bona». Diminutivo di Bonanate, ma a suo modo anche un marchio di qualità. ... è sinonimo di tambass, inteso come classe, eleganza, stile. Tutte doti che, ieri, il montechiarese del Callianetto ha dispiegato in tutte le sue variabili, sul campo di patron Vigna, a Serra Perno, nella seconda giornata ... campionato di serie A2.

I biancoarancio ... casa hanno superato da copione (13-7) gli agguerriti veronesi del Pa...olo (un centro a una decina di chilometri ... città scaligera, sulla strada per il Lago ... Garda): gli ospiti schieravano il veterano Domenico Zantedeschi, regista-avanzato nel ruolo di mezzovolo, i due fondocampisti Gianpietro Carletti e Alessandro Butolazzi, i terzini Luca Scarazzi e Sergio Bertagnoli.

Tutti onesti «lavoratori» degli sferisteri, fatta eccezione per il succitato Zantedeschi. Eppure il Callianetto è parso titubante in avvio: 1-2 al primo cambio, poi un parziale equilibrio fino al 7-6 che ha fatto da spartiacque tra i due «tempi» degli astigiani. Da quel punto ... c'è più stata storia: fino al 13-7 finale.

Bonanate, dunque, protagonista come gli impone il blasone. La primavera che colora le colline ... Monferrato di peschi e ciliegi in fiore, rimette in esposizione anche il quadro di questo atleta quarantenne, ... vivo ... vitale. La sua «abracciata» incanta, il ... posizione e la forza restano intatte. Con lui ... il fondocampista Alberto Botteon (la stoffa c'è ed è di seta: deve solo confezionarsi col tempo un vestito che si ... esperienza); il mezzovolo Osvaldo Mo...otti (ha potenza, bei colpi ... per lo spettacolo gli si perdonano ...che momentanei passaggi a vuoto) e il terzino Andrea Prai.

L'altro «gioiellino» di questa squadra ... Silvio Massirio, terzino-jolly, che ha movenze e fiondate da giocatore antico. Bonanate, in Coppa Italia, con la Bassa, lo aveva provato anche a fondo campo. ... Massirio, ieri, ha duellato di fino, ma a rete. La gente (il discorso vale anche per Mogliotti) vuole divertirsi e, forse, per questo è disposta ad accettare il rischio di errori banali. Meglio ogni tanto qualche palla sbagliata, ma ... palleggi. Anche e soprattutto per non morir di noia.

... C. Oggi (alle 15,30) si gioca su ... campi: Monalfungo-Chiusano, Castell'Alfero-Dezzuni Cast.di Cortanze. Partitissima della giornata ... confronto di Castell'Alfero, tra la formazione di casa, guidata da Fulvio Natta e gli ospiti con il mezzovolo Emilio Medesani.

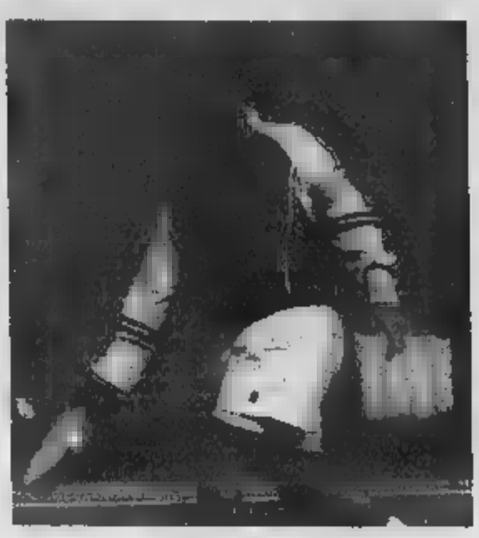

Beppe ... il fuoriclasse montechiarese è stato determinante nella vittoriosa gara di ieri con il Palazzolo

Medaglie degli astigiani ad Alessandria

Momento magico del Dojo Sugijama

Foto di gruppo per la la formazione del Dojo Sugijama di Asti

ASTI. Gli alteti del Dojo Sugijama Karate ... Asti hanno preso parte alla «Coppa città di Alessandria», organizzata dalla società alessandrina Kega Arti Marziali.

Il portacolori del Dojo Sugijama Gian Luca Sabbione ha conqui... ... nella categoria seniores nella specialità «kumitè» (fino a ... chilogrammi). Sabbione, allievo del maestro Lanzavecchia, ... cintura nera.

Buoni piazzamenti nel kata per altri tre astigiani: Marco Zara si ... classificato secondo nelle cinture verdi categoria Ragazzi; Corrado Ponzo è arrivato ... nelle cinture blu e Laura Massano ... giunta quarta nelle cinture bianche. [e. a.]

... «galletti» hanno vinto (4-0) la partita amichevole con la Moncalvese, terza in Prima categoria

L'Asti si ... per trafiggere la Fossanese

Mister Delladonna ha però perso Avanzi: sarà operato al menisco

Carlo Capobianco (Asti) in gol

Enzo ...
ASTI

Poker di gol per l'Asti nell'amichevole prepasquale disputata venerdì ... la Moncalvese. La gara, vinta per 4-0 dalla formazione biancorossa, si è giocata sul campo di via Fregoli.

I gol sono stati realizzati tutti nella ripresa: ha aperto le marcature Poggio al 60'; sono quindi andati a segno Genovesio, Di Bartolo e Capobianco.

Le ... squadre ... sono presentate rimaneggiate all'appuntamento. Nelle file dei galletti ... Sangilles, Primizio, Gai e Spugna per motivi di lavoro. Caso diverso quello riguardante Avanzi: il centrale dif... sarà operato al menisco martedì. ... tecnico Franco Delladonna spera di poterlo recupero almeno per gli eventuali spareggi dei play-off.

... Moncalvese, che ... pa la terza piazza nel girone H di Prima, ... assenti Tapparo, Varbelle e Vairo. ... ripresa è stato costretto a uscire per una contrattura Incardona: il bomber aleramico starà comunque fuori nelle prossime ... domeniche perché squalificato.

Soddisfatto della prestazione ... suoi è il mister della Moncalvese Massimo Tirone: «Abbiamo giocato bene, tenendo testa per sessanta minuti all'Asti. I biancorossi, come noi del resto, erano in formazione incompleta, ma restano ... buona squadra».

L'undici di Delladonna si prepara al gran finale di stagione. Restano ancora quattro turni nel campionato d'Eccellenza. L'Asti ha da gestire 5 punti sul ... e domenica andrà a far visita alla Fossanese, terza con 6 lunghezze di distacco.

«All'inizio dell'anno ... avrebbe creduto ... avremmo avuto un tale vantaggio sui nostri ...versari - afferma il portierone Renato Biasi -. Questo non vuol assolumatamente dire che adesso possiamo rilassarci. Nelle prossime 4 partite dobbiamo portare a casa 5 punti».

Asti: Bausola (Biasi); Bucciol, Valpreda; Pavesa (Meda), Berti, Lampiano (Penna); Poggio, Varona (Genovesio), Capobianco, Schiavone (Tornari), ... Bartolo. **Moncalvese:** Preda; Cantamessa, Cicigoi; Accornero (E. Farello), Olivero, M. Farello (Bragato); Rossi, Zuin, Incardona (Casorzo), De Rosa, Garrone.

SPORT FLASH

... Si svolge domani la sfida di Pasquetta tra il Don Bosco di Asti e quello di Sampierdarena. Le compagini salesiane si affronteranno con ... loro formazioni giovanili e la prima squadra (entrambe militano in Prima categoria). Al mattino sono previsti due incontri allo stadio «Censin Bosia» a partire dalle 9,30. Al pomeriggio ... 14,30 si giocherà al campo del Don Bosco. [e. a.]

Bocce. Si conclude domani, al circolo Torretta ad Asti la gara nazionale propaganda a quadrette. Il programma prevede i quarti alle 9,30, le semifinali alle 14,30 e la finale alle 17. [e. a.]

... elastico. Pasquetta col balòn: domani a Ricca ... Diano d'Alba si disputa la Coppa Italia, con l'inedita formula del torneo «sprint». Si gioca dalle 10: in campo 12 delle 13 società di e (mancherà solo la Maglianese, ... priva ... Dotta, infortunato). La vincen... conquisterà il titolo.

Podismo. Si corre domani a Neive il «Gran Premio podistico di Pasquetta», che festeggia quest'anno la 21ª edizione. Il percorso sarà di 10 chilometri (la metà per gli amatori). Ritrovo alle 8,30, partenza dalle 9,30. L'iscrizione costa 6 mila. Informazioni ai numeri 0173/67-501 - 67.386 - 67.74.88. [e. r.]

Golf. Si disputa domani al Golf club di Fubine la coppa Amici di «Casale-Vercelli-Tortona». In questo mese sono previste nell'impianto alessandrino undici manifestazioni golfistiche. [e. a.]

Club. Giovedì 8 aprile saranno assegnati all'hotel Salera i premi Panathlon per il 1998. La serata si inizierà alle 20,15. I nomi dei vincitori non saranno resi noti fino al momento della consegna.

ROTTAMAZIONE
FINANZIAMENTO A TASSO ZERO

Concessionario Ufficiale
PIAGGIO CENTER
Officina La Moto di PEROSINO SNC
ASTI Via Brofferio 88/90 Tel. 0141.592050

CONFUSIONE
Montemagno

Oggi
(4 aprile)
e
Domani
(5 aprile)

APERTI

solo al pomeriggio
dalle 15,30 alle 19,30

Grandi offerte su
JEANS (Lee, Wrangler, Levì...) e
POLO FIRMATE (Lotto - Tacchini- Fila e molte altre)

Abito uomo (Tess.) LORO PIANA
L. ~~800.000~~ L. 398.000

Con i nostri tessuti d'arredamento e una piccola spesa puoi rinnovare completamente la tua casa

CONFUSIONE È IL GRANDE SPACCIO AZIENDALE

Biancheria per la casa	Aperto
Tessuti d'arredamento	dal Lunedì al sabato
Tende e spugne a peso	dalle 9 alle 12
Tappeti	dalle 15 alle 19
Intimo (uomo donna)	
Jeanseria (di tutte le marche)	Sono solo 10 min
Abbigliamento	da Asti.

Interessanti preventivi per forniture ... tovagliato, tendaggi e biancheria ad alberghi, ristoranti, bar comunità

CONFUSIONE
Montemagno

VERSACE
HOME SIGNATURE

COMMUNICATION

AUTHOS

LE PROPOSTE NON FINISCONO MAI.

ARRIVANO GLI ECOINCENTIVI FORD 1999

FINO A 6.000.000 PER ROTTAMARE LA TUA AUTO NON CATALIZZATA

KA

FIESTA

			ELETTRICI	CENTRALIZZATA		CLIMATIZZATORE	ABS	PREZZO DI LISTINO	ROTTAMAZIONE	[illegible]
Ka	X		X	X				L. 16.470.000	L. 1.500.000	L. **14.970.000**
Fiesta 60CV	X		X	X				L. 18.100.000	L. 2.130.000	L. **15.970.000**
Escort 16V wagon	X		X	X	X			L. 25.120.000	L. 2.000.000	L. **23.120.000**
Mondeo TD wagon	X	X	X	X	X	X	X	L. 38.470.000	L. 6.000.000	L. **32.470.000**

La nostra concessionaria ti offre ecoincentivi per sostituire la tua auto con più di sei anni [illegible] catalizzata.

E PER CHI NON HA L'AUTO DA ROTTAMARE

FINANZIAMENTO A TASSO ZERO FINO A L. 25.000.000 IN 36 MESI

[illegible]

Autostadio CORSO G. AG[illegible], 18/22 - TORINO TEL. 011/326232 VIA NIZZA, 69 - TORINO - [illegible] 011/8506535

Co-Auto C.SO FRANCIA, 117 - CASCINE VICA RIVOLI - TEL. 011/9586218

Delfincar VIA CHIENI, 103 - CARMAGNOLA TEL [illegible]

Euromotor C.SO PR. EUGENIO, 51 TORINO TEL. 011/5211417 C.SO GROSSETO 316 TORINO - TEL. 011/7395353

Siac STR. PAPASIDERO, 110 CHIERI TEL. 011/9[illegible] C.SO SAVONA [illegible] RIVOLI [illegible] TEL. 011/[illegible]

ifas GRUPPO Dal 1951, auto e servizi

INOLTRE...

VEICOLI COMMERCIALI

KM Ø

TRANSIT 350 [illegible] TRILATERALE

2,5 D - 76 HP - Iniez. diretta - Servosterzo - Dim.: m.3,30 x 2,00 x 40
Capacità m. cubi 2,10 - Ruote gemellate

[illegible] chiavi in mano L. 37.907.000 **nostro prezzo L. 30.990.000**

con IFAS SYSTEM L. **388.000** al mese
GARANZIA 3 ANNI o 100.000 Km.

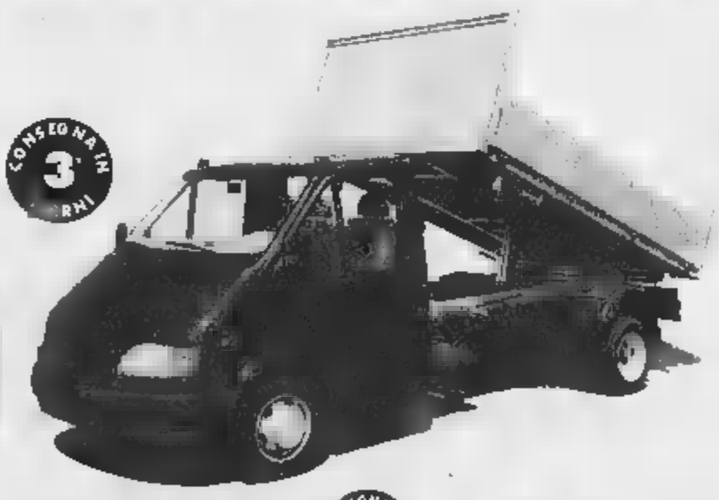

CONSEGNA IN 3 GIORNI

[illegible] WINDOW VAN

1.8D 90 HP - Port. utile [illegible]
15,5 Km/litro - servosterzo

Listino chiavi in mano L. 17.003.000
nostro prezzo L. 15.480.000

con IFAS SYSTEM L. **141.000** al mese *GARANZIA 3 ANNI o 100.000 Km.*

ESCORT [illegible] 1.8 TURBO DIESEL [illegible] HP

Portata utile Q.li 5,80

Listino chiavi in mano L. [illegible]
nostro prezzo L. 18.970.000

con IFAS SYSTEM L. **236.000** al mese *GARANZIA 3 ANNI o 100.000 Km.*

FURGONE TRANSIT TETTO [illegible]

2,5 Diesel - Iniezione diretta - 76 HP - Servosterzo
Portata 6,80 - porta post. doppio battente

[illegible] chiavi in [illegible] L. 27.700.000
nostro prezzo L. 24.980.000

con IFAS SYSTEM L. **317.000** al mese [illegible] 3 ANNI o 100.000 Km.

[illegible] COURIER VAN

1.8D - 60 HP - Portata Q.li 5,10
Volume m. cubi 2,8 - servosterzo

Listino chiavi in mano L. 18.335.000
nostro prezzo L. 16.970.000

con IFAS [illegible] L. **208.000** al [illegible] *GARANZIA 3 ANNI o 100.000 Km.*

FURGONE TRANSIT GRAN VOLUME TETTO ALTO

2,5 D - 76 HP - iniezione diretta - [illegible]
m. cubi 10,30 - Portata utile 10,80

Listino chiavi in mano L. [illegible]
[illegible] prezzo L. 28.980.000

con IFAS SYSTEM L. **365.000** al mese *GARANZIA 3 ANNI o 100.000 Km.*

[illegible] POSSIEDE [illegible]

RITIRIAMO IL VOSTRO USATO

Authos DIVISIONE VEICOLI COMMERCIALI
C.so Grosseto, 320 - TORINO - Tel. 011/739.53.53

[illegible] APERTI 9.00-12.30 / 15.00-19.30

ifas GRUPPO Dal 1951, auto e servizi

Sarebbero oltre trenta i minorenni scomparsi dai centri di accoglienza

Bambini inghiottiti dalla città

Il tribunale: «Ora trovateli»

L'assessore Stefano Lepri e lato un piccolo venditore di accendini e spugnette

Forse a farli fuggire hanno pensato i loro sfruttatori

Scomparsi. Volatilizzati. I ragazzi [illegible] certo, con l'età indefinita, una casa e un letto in qualche soffitta dirocca- prima che i servizi sociali del Comune li incontrassero e il Tribunale dei minori si occup- di loro. Erano [illegible] ombre, piccole cosi, [illegible] le mani sporche e i vestiti laceri, prima che magistrati e assistenti sociali li costringessero ad una vita quasi normale, in famiglie affidatarie o comunità alloggio.

Una trentina di questi figli-fantasma della città, da qualche tempo, adesso ha ripreso il volo. Sfuggiti a sorveglianze neppure così strette, ad educatori che li volevano [illegible] che la vita in una comunità è meglio di quella sulla strada, sono stati reinghiottiti da quel mondo al quale li volevano strappare. E adesso il Tribunale dei minori ha chiesto alla polizia e ai vigili urbani di rintracciarli. Di avviare le solite indagini per scoprire che fine hanno fatto questi ragazzi approdati nel nostro Paese, per sfuggire alla povertà di stati come Albania, Marocco, Romania e finiti sulla strada a chiedere l'elemosina o a rubare. Sovente sfruttati da connazionali adulti e senza troppi [illegible] poli.

Rintracciarli, hanno stabilito i giudici, è indispensabile e si vuole restituire loro una speranza di vita normale. Riuscirci, però, è un lavoro da certosini da far dubitare dei risultati.

La scomparsa i centri di accoglienza e da comunità di qualche decina di minori (ragazzi e ragazze tutti stranieri, alcuni nomadi) non stupisce più tanto Stefano Lepri, l'assessore all'Assistenza. «Qualche caso - commenta - c'è stato. I ragazzi che vengono destinati a strutture protette, o a bassa soglia, oppure in famiglie, provengono tutti da situazioni difficili. L'amministrazione comunale, ogni anno, si occupa di centinaia di casi».

I numeri degli sforzi profusi dalla giunta a favore dei minori danno ragione all'assessore. Nel [illegible] sono stati più di 400 i ragazzi [illegible] di 18 [illegible] che sono venuti a contatto con i servizi sociali. Per 144 di loro il Tribunale ha deciso di affidarli in tutela agli enti locali: 63, [illegible], hanno [illegible] la [illegible]ela civile; 25 [illegible] stati affidati a parenti. Centosessantotto, invece, sono stati destinati a strutture cosiddette a «bassa soglia» (cioè gestite [illegible] volontariato) dove [illegible] loro garantito vitto e alloggio e gli educatori preparano per loro un percorso scolastico che i ragazzi dovrebbero seguire.

Un tipo sistemazione molto utilizzata e che ha costretto l'amministrazione, nell'ottobre [illegible] a creare con una certa urgenza altri 80 posti per minorenni stranieri. «Almeno quarto bambini di cui ci occupiamo - puntualizza l'assessore Lepri - [illegible] nomadi o provengono Paesi extracomunitari. Molti questi casi vengono scoperti dai nostri assistenti sociali, mentre seguono famiglie a rischio. In situazioni come queste è il Comune che segnala il tutto al Tribunale minorile. I giudici, poi, decideranno il tipo di intervento più opportuno per dare una mano a quei ragazzi».

Eppure, nonostante gli sforzi, l'impegno delle associazioni di volontariato, del Comune e della magistratura, ogni tanto qualcuno sparisce. Sceglie di tornare sulla strada, con i vecchi amici e compagni. Spesso cambiano città: diventano nuovamente ombre che hanno neppure [illegible] e hanno mille identità differenti.

La richiesta di rintracciare i ragazzi che hanno fatto perdere loro tracce, si porta [illegible] una preoccupazione: c'è qualcuno che ha interesse a far fuggire i ragazzi dai centri di accoglienza? Una risposta non c'è. Ma certamente chi li sfrutta, chi li spedisce in strada a vendere spugnette e mendicare, potrebbe anche organizzare le fughe. E non ci sarebbe da stupirsi se fosse proprio così. Il fenomeno dello sfruttamento dei minori è molto diffuso tra gli zingari, tanto che, alcuni mesi fa, lo stesso Tribunale minorile, che oggi ordina di rintracciare i fuggitivi, chiese il censimento dei bambini che vi [illegible] nei campi della città e della prima cintura.

I vigili [illegible] stranieri e nomadi ne hanno già schedati alcune centinaia. Li hanno fotografati, hanno [illegible] nero su bianco le identità dei ragazzi, quelle dei loro genitori e famigliari. Lo hanno fatto per impedire che i bambini vengano venduti da un clan all'altro. I loro sguardi languidi, le mani sporche, i piedi nudi sull'asfalto, sono preziosissimi agli incroci. Intenerirebbero qualsiasi cuore, anche quelli di pietra. [li. pol.]

IN BREVE

PI[illegible]ONTE LIGURIA VALLE D'AOSTA

Rogo nel [illegible] del Bianco farina «merce pericolosa»

[illegible] Margarina e farina d'ora in poi saranno considerate merci «pericolose», altamente infiammabili, come i carburanti. Compariranno nell'elenco [illegible] delle sostanze da [illegible] con particolare attenzione durante i trasporti. E' una [illegible] ripercussioni sulle norme dei trasporti do- [illegible] al rogo del traforo del Monte Bianco di mercoledì marzo, in cui sono morte almeno 45 persone. Il rogo del tunnel (nella foto un'immagine della tragedia) [illegible] causato dall'incendio di Tir belga che trasportava in Italia 40 tonnellate di margarina, farina oli alimentari. La farina, usata come additivo nella fabbricazione di alcune munizioni, e la margarina hanno [illegible] incontrollabile il fuoco: la farina per le [illegible] caratteristiche di infiammabilità e la margarina per il fumo che sprigiona.

Sassi [illegible], riaccende il processo

ALESSANDRIA. Un [illegible] ritratta e riapre il dibattimento al processo per i sassi killer, che prevedeva l'inizio delle arringhe di [illegible] e difesa. A ripensarci è stato il padrone della casa in cui Paolo Furlan ha dichiarato di aver eseguito lavori tinteggiatura proprio il giorno del mortale lancio di sassi [illegible] cavalcavia: il testimone dice di [illegible] essere più sicuro che le date coincidano. Mercoledì potrebbe essere riascoltato.

Spara al vicino e poi gli [illegible] fuoco

CUNEO. Ha sparato al vicino di [illegible] ferendolo ad una gamba, poi gli [illegible] cosparso il volto di benzina e gli ha dato fuoco. E' successo ieri nel Malandrè, in valle Vermenagna sopra Robilante. Erano le 4 del mattino. Martino Risso, 59 anni, pensionato, si è presentato, armato di carabina da Albino Giordano, 52 anni, muratore. Tra i due è scoppiato l'ennesimo litigio. Poi il dramma. Giordano è [illegible] ricoverato in prognosi riservata al San Martino di Genova.

[illegible] Torino il procuratore Gumina

BIELLA. Per 15 anni è stato il magistrato di tutti, pronto ad ascoltare chiunque bussasse alla porta del suo ufficio. Ma è anche stato il procuratore che ha dovuto condurre la navicella della giustizia locale attraverso mille polemiche, dissidi [illegible] i sostituti processi al Csm, l'ultimo dei quali lo ha convinto a chiedere il trasferimento, lui che avrebbe volentieri concluso il suo incarico in città con la pensione. Mercoledì Enrico Gumina (foto) [illegible] sarà più il capo dell'ufficio al terzo piano del tribunale. Vi [illegible] entrato per la prima volta il 10 giugno dell'84 e ora proseguirà il suo impegno a Torino, alla prima sezione di Corte d'Appello. «Sarà un lavoro più riposante - dice -. E la mia salute ne trarrà beneficio. Anche se partire è un po' morire, non c'è dubbio. La vita è fatta anche di abitudini e io, a Biella, mi sono trovato bene».

Bocciato il progetto delle «case vacanze»

SANREMO. Doccia fredda per i promotori del discusso piano che prevede la realizzazione di un villaggio turistico all'ingresso [illegible] orientale della città. Il Ctu regionale ha infatti «bocciato» le [illegible] vacanze» (156 unità) previste sulla collina, giudicando eccessivo l'impatto volumetrico. Nessun problema, invece, per l'albergo e l'annesso centro di thalassoterapia. Ma se incompleto ben difficilmente l'intervento decollerà.

Antiquario bloccato con un chilo di cocaina

ASTI. Angelo Audino, 60 anni, abitante a Montafia, è [illegible] bloccato con un chilo di cocaina (importata dalla Colombia). L'operazione è della Mobile [illegible] (commissario capo Pier Paolo Fanzone), con il coordinamento della procura di Asti e dalla Dda di Torino. Audino, ufficialmente antiquario [illegible] con un voluminoso dossier giudiziario, viveva in una villa bunker. E' sospettato di collegamenti [illegible] la n'drangheta.

Nuova, preziosa uniforme nel museo [illegible]

CUNEO. Pasqua porta novità all'esercito. delle [illegible] ospitato nel maniero Castellar, il passino della valle Bronda alle porte Saluzzo celebre per lo storico vino Pelaverga. Il Museo del Regio esercito italiano si è arricchito di [illegible] uniforme datata 1864, appartenente a un capitano del Reggimento Cavalleggeri Guide aiutante campo del Re. E' considerata unica nel suo genere perché colore azzurro, quello di gala, ed è completa di co[illegible]ack (copricapo in pelo d'orso), bandoliera in [illegible]gento con le iniziali di Vittorio Emanuele II, «sabretache» (tascasciabola) con ricami e croce dei Savoia. Il castello di Castellar, che oltre al museo è noto per [illegible] collezione etnografica, è aperto nei giorni festivi dalle 14 alle 18. Per visite guidate telefonare 0175-76.211 oppure 0347-210.04.51.

Decapitata [illegible] «Sirenetta» di Sestri

[illegible] LEVANTE. Ignoti vandali hanno decapitato l'altra notte le statua della «Sirenetta» di Andersen, nei giardini pubblici di via XX Settembre a Sestri Levante. Opera dello scultore [illegible] Alfredo Gioventù, la statua [illegible] stata danneggiata già in passato. Questa volta i vandali hanno divelto anche il busto bronzeo della «Cataìnin» del Messina sistemato su un piedistallo sul lungomare delle Rimembranze.

Kosovo, I monarchici «Altezza [illegible] voi»

BIELLA. Vittorio Emanuele di Savoia [illegible] mediatore nella crisi del Kosovo. Lo chiedono i monarchici piemontesi che hanno incaricato il loro segretario di porgere la richiesta all'erede al trono dell'ex [illegible] regnante. E così Renato Conzon, il biellese a capo della segreteria regionale della Federazione monarchica, ha scritto ieri al principe, a Ginevra, chiedendogli di tentare una missione diplomatica.

La To-Sv [illegible] d'assalto [illegible] pasquali

TORINO. Traffico intenso ma scorrevole ieri sulle autostrade del Piemonte. I vacanzieri della Pasqua hanno affollato soprattutto le arterie [illegible] il mare, la Torino-Savona e la Torino-Piacenza verso la Genova- Voltri), mentre hanno quasi disertato quelle verso la montagna, Torino-Aosta e Torino-Prejus. Sull'autostrada per Savona, il traffico è stato molto intenso con rallentamenti tra Marene e Fossano. Quella per Piacenza ha presentato code in uscita al casello di Piacenza per quasi tutto il giorno. Traffico regolare sulla Torino-Aosta, dove la chiusura del traforo del Monte Bianco ha interrotto i flussi diretti in Francia. Superiore al normale, ma più per effetto della chiusura del Bianco che per l'afflusso dei vacanzieri quello registrato sull'autostrada del Frejus senza code comunque caselli.

IN BREVE

[illegible]

Sfratto a paraplegico «Ho bisogno d'aiuto»

Storia drammatica e crudele, quella di Franco Vespasiano, 35 anni, paraplegico causa un incidente. Aveva un lavoro e tanti amici, ora non gli resta che una finestra aperta sul giardino in fiore della villetta via Brione 5 a Givoletto. Attende che l'ufficiale giudiziario lo sfratti con uno stato d'animo che solo lui può vivere. Il 27 settembre del '96, infatti, dopo la visita di altro ufficiale giudiziario arrivato per sequestrare mobili per quattro milioni, il padre di Franco, Mario Vespasiano, 60 anni titolare della Metallurgica Givolettese, si tolse la vita impiccandosi. Due mesi dopo quella tragedia, Franco divenne invalido al 100 per cento in seguito di incidente. Da quel giorno situazione economica della famiglia è peggiorata giorno in giorno e la villetta via Brione è stata venduta per saldare gli ultimi debiti. C'è già stata una prima visita dell'ufficiale giudiziario, l'intervento del sindaco ha fatto slittare al 20 aprile lo sfratto. «Poi cosa accadrà?» chiede Franco.

VALPERGA

Armi e munizioni [illegible]nto al cimitero

Un piccolo arsenale, nascosto con cura pronto per [illegible] usato. Era sotterrato accanto al muro perimetrale del cimitero Valperga Caluso. Due pistole semiautomatiche, fucile, un centinaio di proiettili, detonatori e una decina [illegible] miccia. Tutto era avvolto in un sacco, ben oliato, con i caricatori delle armi già pronti e disposti in modo da potersene servire in pochi minuti. Il luogo del ritrovamento è buca [illegible] tra il muro del cimitero di Valperga ed un albero. Un posto facile da individuare. A indirizzare i carabinieri sulla pista giusta è stata una telefonata anonima: «Andate fare un giro al cimitero di Valperga, cercate bene troverete qual- di interessante».

AGGRESSIONE

[illegible] i vigili per far fuggire l'[illegible]

Un pattuglia di vigili in borghese stata aggredita da un gruppo di venditori extracomunitari, ieri in via Garibaldi, intervenuti per liberare un loro connazionale fermato poco prima dopo un inseguimento. In cinque si sono avventati sui tre agenti, malmenandoli. Il fuggitivo è stato però arrestato poco distante da un'altra pattuglia. Si tratta diMbaye Babacar, 31 anni, senegalese.

Nella notte sulla collina di Ospedaletti: un salto di 50 metri finito contro una casa

Precipitano con l'auto dal viadotto

Gravissimi due ragazzi: erano in vacanza a Sanremo

Gian Piero Moretti

SANREMO

Nessuna traccia di frenata. Un volo di oltre 50 metri nel buio. Poi l'auto si impennata, si è girata su stessa. Ha percorso [illegible] una trentina di metri e ha arrestato la sua folle corsa contro una scala di ferro. Una scala che ha salvato la famiglia di quattro persone che dormiva in villetta poco più sotto. I due occupanti dell'auto entrambi di Torino, giovanissimi. Erano a Sanremo per trascorrere le [illegible]ca di Pasqua. Adesso sono in fin di vita. Uno rischia la paralisi. Tutti e due sono stati sottoposti ad un delicato intervento all'ospedale di Pietra Ligure.

L'incidente alle 2,20 della notte sulla collina, fra Sanremo e Ospedaletti. Andrea Iole, 20 anni, via Vela 31, era alla guida dell'Audi del padre. Al suo fianco l'amico Filippo Carpano, 21 anni, via Napione 15, figlio di un noto avvocato civilista di Torino. Entrambi frequentano il secondo di Economia e commercio. Erano arrivati a Sanremo giovedì per passare la Pasqua con le famiglie. Avrebbero trascorso la festività in barca.

Alle 2,20 stavano percorrendo la strada che collega Coldirodi a Ospedaletti. Secondo la polizia stradale andavano ad altissima velocità. Non hanno visto un tornante e con l'auto si sono infilati fra il bordo del guard-rail il pilastro del cancello di una villa. A terra nessuna traccia di frenata. Un volo nel vuoto. Attimi terribili prima dell'impatto con il terreno. «Sono caduti sulle ruote in un campo di ginestre» racconta un vigile del fuoco. L'auto ha rimbalzato e, sfiorando le piante, ha «volato» per almeno altri trenta metri, prima di impennarsi «piantarsi» contro una scala ferro. Sotto c'è la villa di Gaetano Canale. Dormiva assieme alla moglie. Nella stanza accanto i genitori. E' il primo a soccorrere i due ragazzi: «Erano stati sbalzati fuori dall'abitacolo, uno non sentiva più gli arti; l'altro aveva una profonda ferita alla testa».

L'auto su cui viaggiavano i due giovani appoggiata alla scala che ha salvato la casa sottostante

Le autoambulanze di Sanremo della Croce Rossa li hanno trasportati all'ospedale Borea da dove sono ripartiti subito per il più attrezzato ospedale di Pietra Ligure.

Sono gravissimi. Iole ha riportato sospetto sfondamento del cranio; per Carpano la prognosi tragica: lesioni alla colonna vertebrale. Rischia la paralisi. I medici lo hanno sottoposto a intervento chirurgico per evitargli una vita sulla sedia a rotelle.

Per rimuovere l'auto che minacciava di abbattersi sulla villetta è dovuto intervenire l'elicottero dei vigili del fuoco.

SAPER SPENDERE

Ceramiche della Lenci solo per collezionisti

FASCINO di bambole e di ceramiche che hanno fatto la felicità e l'orgoglio di molte mamme e bambini di oltre 40-50 anni fa. Ecco che cos'è la produzione della Lenci, antica manifattura torinese, vanto della città.

Milva Gaeta Gallo di Alessandria ci invia la fotografia tre oggetti della Manifattura Lenci e precisa: «Li ho ricevuti in eredità mia madre che per tanti anni alla Lenci lavorò. tratta una bella fiorsia che ha sempre dato l'impressione della primavera e che - quando ero bambina - volevo trattare come una bambola. Sotto i piedi, c'è la scritta: "Lenci, made in Italy" e la sigle SR (non riesco a capire bene). Il secondo oggetto è una scatola che ha come coperchio una chiesetta e un albero; sul retro la scritta L. - made in Italy. Infine un posacenere con una marmotta che ci osserva. Sul retro sta scritto "Lenci, made in Italy, Torino, 10-XII", più una stella. Due di essi un po' danneggiati e vorrei avere l'indirizzo di un restauratore. Vi unisco le fotografie per maggiore chiarezza».

Fotografie davvero belle (fossero tutte così). L'architetto Massimo Meli, perito estimatore in maioliche e porcellane antiche, si dice lieto di avere l'occasione per parlare di questa manifattura torinese «che un po' il nostro orgoglio per quanto riguarda le ceramiche Novecento».

Qualche cenno storico indispensabile. «La ditta nacque nel 1919 e fu subito una piccola rivoluzione: nasceva la bambola in morbido panno il viso delicatamente dipinto a mano, eguale nella sua bellezza a quello delle bambole biscuit, ma delicata. Da allora queste bambole hanno fatto compagnia a migliaia di bambini per diventare poi oggetto di culto ricercato collezionisti.

«Nel Elena Kõnig Scavini - racconta l'architetto simo - affiancò alla produzione di bambole, mobili e tappeti per bambini anche quella delle ceramiche, produzione che continuerà sino 1937, quando l'azienda fu ceduta al signor Garella. Elena Scavini si circondò di grandi artisti come Gigi Chessa, Sandro Vacchetti, Felice Tosali e Mario Sturani che daranno un'impronta artistica alla manifattura. Donnine in abiti dell'epoca, bamboline, animali, vasi, scatole con coperchio, Madonne sono alcuni tra i prodotti più interessanti, ma soprattutto la vivacità dei colori e rappresentazione fedele dei costumi hanno caratterizzato un'epoca. Da ricordare anche artisti come Berzoini, DaMilano, Ines e Giovanni Grande, Bertetti, Porcheddu, Jacopi, Formica e tanti altri che hanno contribuito alla fortuna di questa produzione. La fabbrica Lenci ha continuato creare oggetti in ceramica sino al 1964. Da allora però i prodotti della casa torinese hanno conosciuto un periodo di scarsa popolarità sino alla fine degli Anni Settanta, quando grazie Luciano Proverbio che pubblica un libro sulla fabbrica e ai coniugi Rigano che curano alcune mostre, ritornano in auge gli oggetti usciti delle fornaci di via Cassini, incominciano ad apparire alle aste e raggiungere quotazioni di tutto rispetto. Vorrei ancora ricordare l'opera di Alfonso Panzetta che nel '92 pubblica tutta la produzione della Lenci».

Ed eccoci tre oggetti della lettrice. «La piccola fioraia fu eseguita da Sandro Vacchetti e probabilmente dipinta Rosa Chino: prodotta prima 1934, oggi ha un valore che oscillare intorno ai due milioni e mezzo. La scatola forma di parallelepipedo con il coperchio sul quale posta una chie- con un albe-, decorata con motivi geometrici, su disegno del grande Mario Sturani, artista eclettico, riscoperto ultimamente. Il valore dell'oggetto è di circa tre milioni. Infine il posacenere [illegible] marmotta eseguita da Felice Tosalli e dipinta da Beppe Ferdinando nell'ottobre del 1935: vale circa due milioni».

Alla signora Milva, come a tutti i lettori interessati che ne faranno richiesta, forniremo privatamente il [illegible] un restauratore.

[illegible]

La Stampa - Estrazioni Abbonamento '99

La carica dei 100

ECCO I VINCITORI DELLA QUARTA ESTRAZIONE MENSILE

Scoprite qui sotto se siete stati baciati dalla dea bendata. Non c'è il vostro nome? Non disperate: alla prossima estrazione potreste essere più fortunati. Intanto consolatevi pensando agli altri vantaggi dell'abbonamento. Il prezzo straordinariamente conveniente. Il pagamento: a rate o in un'unica soluzione per un mese di lettura gratis in più. E poi gli sconti e le agevolazioni per il tempo libero. Fortuna che c'è l'abbonamento a La Stampa.

FIAT BRAVA 80 16V SX
Sig. Renzo Chinea, Cavaglià (BI)

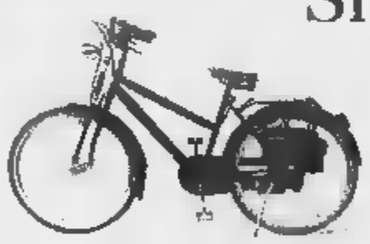

VIAGGIO + SOGGIORNO PER 2 PERSONE A JERBA - TUNISIA

Sig. Antonio Tollot, Rivoli Cascine Vica (TO).

BICIMOTORE ELETTRICO mod. SCOIATTOLO SYSTEM SATE

Sig.ra Leandra Citta Zoldan, Schio (VI) - Sig.Giuseppe Salvioli, Omegna (VB).

PC PORTATILE "BRAHMA GOLD" - M. 2000 4.1 + WINDOWS 95 E RAM CARD 32MB

Sig. Angelo Ferraris, Grignasco (NO) - Sig. Piero Amellotti, S. Bartolomeo (AL) - Sig. Guido Verrini, Cairo M.te (SV).

TVC 14" SELECO - mod. IS F37M. (SENZA TELEVIDEO)

Sig. Mario Proserpio, Torino - Sig. Michele Onorato, Pino T.se (TO) - Sig.ra Angelica Lentasco, Rosta (TO) - Sig. Antonio Marino, Castelletto Ticino (NO) - Sig. Pietro Luigi Stevenin, Torino - Sig. Attilio Fauro, Grugliasco (TO) - Sig.ra Franca Pernone, Giaveglia (SV) - Sig. Carlo Pallo, Saluzzo (CN) - Sig. Giancarlo Chiapello, Mondovì (CN) - Sig. Pietro Savoia, Viscbe (TO) - Sig. Domenico Fassino, Chivasso (TO).

FOTOCAMERA DIGITALE MINOLTA DINAGE

Sig. Italo Moncalvo, Pozzolo Formigaro (AL) - Sig. Mario Simioni, Collegno (TO).

KIT SATELLITARE DIGITALE - PIONEER KPI 8000

Sig.ra Maria Molinario, Ciorgnè (TO) - Sig. Giovanni Salza, Torino - Hotel Parigi, Bordighera (IM) - Sig. Lucio Gazzo, Alagna Valsesia (VC) - Sig. Giuseppe Luparia, Casale M.to (AL) - Sig. Aldo Rosa Brunet, Monjovet (AO) - Sig. Tullio Garsi, Salussola (BI) - Sig. Giampaolo Magliano, Ceresole d'Alba (CN) - Sig. Salvatore Lanotte, Moncalieri (TO) - Sig. Luigi Grana, S. Bernardo, Carmagnola (TO) - Sig. Sergio Pizzi, Torino - Sig.ra Amalia Candeletti, Torino - Sig. Roberto Micela, San Mauro T.se (TO) - Sig. Biagio Monasterolo, Sant'Albano Stura (TO) - Sig. Luigi Pozzato, Oleggio (NO).

TELEFONO CELLULARE GSM TELITAL GALILEO (esclusa attivazione)

Sig. Alberto Serzu, Torino - Sig. Giuseppe Giorda, Venaria (TO) - Sig. Gino Marega, Cambiano (TO) - Sig.ra Vanda Bruno, Bagnolo P.te (CN) - Sig. Fiorenzo Bonaudo, Cascine Vica (TO) - Sig. Giovanni Zumaglino, Torino - Sig. Giovanni Adriano, Torino - Sig. Silvio Obert, Antagnod-Ayas (AO) - Sig. Pietro Rosso, Torino - Sig. Bartolomeo Marengo, Valperga (TO) - Sig. Massimo Mattiolo, Borgosesia (VC) - Sig.ra Agostina Carando, Roma - Sig. Mario Spinello, Saluggia (VC) - Sig. Nicolò Infranca, Volvera (TO) - Sig. Dario Ponzetto, Collegno (TO) - Sig.ra Domenica Giacherio, Givoletto (TO) - Sig. Francesco Scelza, Torino - Sig.ra Giuseppina Pochettino, Torino - Sig. Giuseppe Magrassi, Torino - Sig. Angelo Taricco, Dogliani (CN).

CASSETTA DI VINI "BATASIOLO" (contiene n. 6 bottiglie di vini pregiati)

Sig. Ignazio Girino, Torino - Sig.ra Marilena Gai, Torino - Sig. Riccardo Ponasso, Torino - Sig. Marco Ferrando, Carpeneto (AL) - Sig. Pierluigi Somano, Magliano Alfieri (CN) - Sig.ra Giuseppina Vanacore, Perosa C.se (TO) - Sig.ra Silvana Bedodi, Cuneo - Sig.ra Gemma Bricco, Aramengo (AT) - Sig.ra Sabrina Giraudi, San Rocco - Castagnaretta di Cuneo (CN) - Sig.ra Adelina Mucchi, Pino T.se (TO) - Sig. Sebastiano Bracco, Clavesana (CN) - Sig. Adriano Marcia, Cuneo - Sig.ra Giuseppina Lorenzale, Giaveno (TO) - Sig. Silvio Supin, Torino - Sig. Michele Borla, San Maurizio C.se (TO) - Sig. Vincenzo Del Grosso, Torino - Sig. Giovanni Tibaldi, Pocapaglia (CN) - Sig.ra Maria Antonietta Ghiga, Torino - Sig. Amilcare Francese, Lignana (VC) - Sig. Sergio Bocca, Beinasco - Borgaretto (TO) - Sig.ra Giuseppina Cravero, Murello (CN) - Sig. Gian Carlo Vigliano, Trino (VC) - Sig. Enrico Quaglino, Torino - Sig.ra Sara Bisterzo, Porino (TO) - Sig. Massimo Bacculini, Gignese (VB) - Sig.ra Marta Pistono, Bairo (TO) - Sig. Angelo Massaglia, Robella (AT) - Sig. Gian Franco Bellino, Saluzzo (CN) - Sig. Franco Montagnini, Trino (VC) - Sig. Mauro Finco, Torino - Sig.ra Sonia Senise, Torino - Sig. Franco Pastorino, Cumiana (TO) - Sig. Giovanni Carena, Castagnole P.te (TO) - Sig. Livio Bertoldo, Ceres (TO) - Sig. Pietro Fois, Settimo T.se (TO) - Sig. Italo Moriconi, Torino - Sig. Marcello Ostorero, Coazze (TO) - Sig.ra Raffaella Marconcini, Bruzolo (TO) - Sig. Pietro Caiulo, None (TO) - Ramark, Sig. Ramella Arnaldo, Rivoli (TO) - Sig. Eugenio Sacco, Tortona (AL) - Sig. Alfonso Droghetti, Susa (TO) - Sig. Gian Mario Taverna, Torino - Sig. Roberto Margaira, Lanzo T.se (TO) - Sig. G. Massimo Carosso, Avigliana (TO)

LA BUONA ABITUDINE DEL RISPARMIO QUOTIDIANO

LE MODALITÀ DI RITIRO DEI PREMI VERRANNO COMUNICATE PER TELEFONO O PER POSTA DIRETTAMENTE AI VINCITORI CHE POTRANNO RIVOLGERSI AL N° VERDE 800-011959 (DAL LUNEDÌ AL VENERDÌ DALLE ORE 9.00 ALLE 13.00 E DALLE 14.00 ALLE 19.00) PER AVERE ULTERIORI INFORMAZIONI.

e mail: abbonamenti@lastampa.it

GUCCI
MINOLA
Via Italia 7, Biella

LA STAMPA
BIELLA
E PROVINCIA
Domenica 11 Aprile 1999 nr 85
REDAZIONE: VIA DELLA REPUBBLICA TEL. 015.26.191 / 015.355.280 / FAX 015.252.2379
PUBBLICITA': SALODINI SRL - AGENTE PUBLIKOMPASS S.P.A. VIALE ROMA, 5 - TEL. 015.849.12.12 / FAX 015.849.33.25

PRADA
MINOLA
Via Italia 7, Biella

Domani mercato aperto per shopping; feste con gli itinerari nei paesi

Una Pasqua fra gite e merende

Viverone e le vallate aspettano i turisti

BIELLA

Prove tecniche di vacanze all'insegna del bel tempo usando il «ponte» di Pasqua. Sono molti i biellesi ad aver lasciato la città e già da venerdì i luoghi di ritrovo registravano significative assenze. Il mini-esodo sarà in parte compensato dagli arrivi dei turisti in provincia: sono attesi a Viverone (che apre la stagione turistica) e a Oropa, mentre nelle vallate cominciano ad aprirsi le seconde case.

Come prima cosa una guida per chi resta. Oggi i negozi saranno chiusi, mentre domani ha annunciato l'apertura il supermercato Bennet. Una novità riguarda invece il mercato di piazza Falcone: domani le bancarelle presenti dalle 7 alle 14 nell'ambito di un'iniziativa che vede gli ambulanti in piazza nei giorni di festa. Il programma, concordato con l'amministrazione comunale, è stato pubblicizzato con manifesti in tutta la città. Il calendario informa che il mercato si terrà anche il Primo Maggio (dalle 7 alle 19,30). Risolto il problema della spesa, con i turni dei benzinai in servizio oggi e domani a Biella e Cossato. Oggi il rifornimento è possibile a Biella da Q8, via Milano 32 e via Ivrea; Api, via Cottolengo; Esso, via Candelo 50 e via Ogliaro 4; Fina, via Rosselli 144; IP, via Ivrea 34; Monteshell, via Europa 2; a Cossato: Agip, via Amendola 102; Erg, via XXV Aprile. I benzinai di domani a Biella: Agip, via Tollegno e Corso Europa; Erg, via Trossi 5; Esso, via Cottolengo 22; Esso, via Ivrea 10; Q8, via Rosselli 16; Ip, via Milano 24; Monteshell, viale Macallè 20; a Cossato: Monteshell, via Marconi 61; Fina, via Martiri 142.

Pasqua è la vacanza, è la tradizionale merenda, ma è soprattutto una festa religiosa. Questi gli orari delle celebrazioni nei maggiori santuari della provincia. Oropa messe alle 10,30 alle 15 e alle 16,30; Graglia 11 e 16,30 Eucaristia durante la quale verranno rinnovate le promesse battesimali; Giovanni messa alle 11 e alle 16; in cattedrale alle 10 messa solenne pontificale; alle 16 vespri e processione al Battistero.

Infine qualche suggerimento per le gite fuoriporta. Ad **Andorno**, domani, passeggiata nei boschi delle frazioni; ritrovo alle 13 in Piazza Cantono, seguirà la merenda. Festa di Pasquetta nella cascina Alè al Brich **Zumaglia** frittata al pomeriggio. «Merenda sncira», domani, nella casa di ripos a **Occhieppo Superiore**: in menù cicoria con uova sode, frittata alle erbe, formaggi e salumi. A **Pondorano**, domani, è in programma invece una nuova edizione della mostra zootecnico bancarelle di prodotti tipici. **Borriana** offre le «set merende»; ritrovo alle 11 e poi passeggiata in Bessa con spuntino alla Fontana Solforosa. [f. p.]

Incappucciati, il dibattito

Graglia: «Nessuno si nasconde dietro il tradizionale costume»

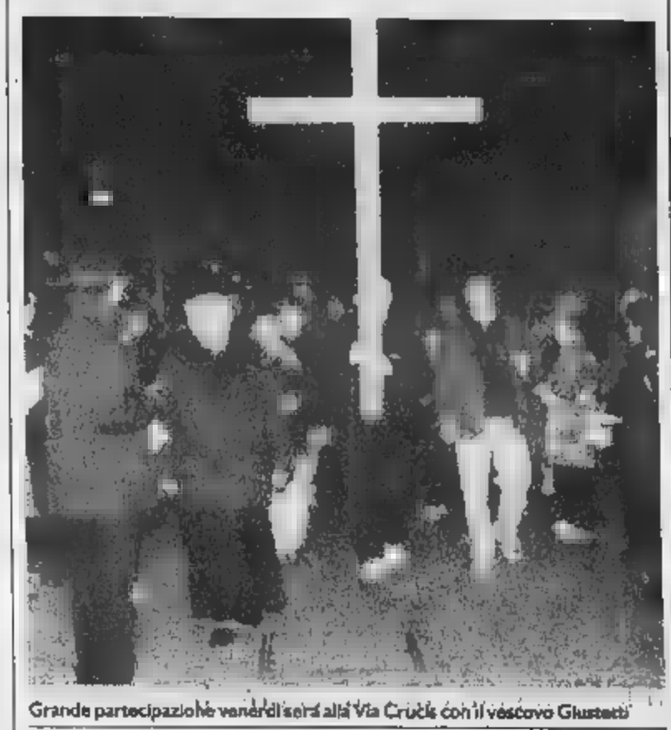

Grande partecipazione venerdì sera alla Via Crucis con il vescovo Giustetti

GRAGLIA

Il vescovo di Trapani ha proibito il «cappuccio» alle confraternite della sua diocesi sollevando, come sempre avviene in queste circostanze, pro e contro la decisione.

Don Bruno Beggiato, riferendosi ai «suoi» incappucciati della Via Crucis con la «Madona dai cutei» commenta la notizia: «Io non posso giudicare il contesto sociale che ha indotto il vescovo a prendere tale decisione, ma qui da noi non esistono problemi. Ci conosciamo tutti e i volti degli "incappucciati" sono anonimi solo formalmente, perché vengono a vestirsi in confraternita, dove gli abiti (ancora della stoffa originale che mano a mano si fanno riparare) sono conservati. I nostri, in provincia, paesi tranquilli, la mafia non gira per le nostre strade e nessuno si sognerebbe mai di attribuire alla "Via Crucis" un significato diverso da quello che ha e di usarla per scopi illeciti. Venerdì è arrivata ogni dove una marea di gente, ma l'atmosfera era raccolta come sempre. Comunque, al di là dell'aspetto religioso e spirituale, si tratta di patrimonio storico che intendo tutelare, e quindi noi andremo avanti come sempre. Ossia con gli "incappucciati" e tutto il resto».

Don Bruno sorride: «I biellesi sono gente tranquilla, c'è chi gira il mondo per lavoro e chi sempre in paese, ma li accomuna amore viscerale per le loro tradizioni e si aderisce a questo sentimento l'indubbia capacità di "capire" le persone con un solo sguardo, si può stare veramente tranquilli».

Molta gente anche alla processione della Via Crucis guidata a Biella dal vescovo Massimo Giustetti. Un rito che ha una lunga tradizione, ma che spesse volte deve fare i conti con il maltempo. Il clima mite di venerdì ha favorito, ed era prevedibile, una maggiore partecipazione di fedeli giunti da tutte le parrocchie della città. La processione si è snodata dall'ospedale attraverso il centro storico e sino alla piazzetta del battistero. [d. sa.]

Noto commerciante vittima di un raggiro mentre era in banca

«Mi aiuta a contare i soldi?» e viene derubato di 7 milioni

Franco Piras

BIELLA

E' costata cara a un noto commerciante cittadino la cortesia che lo ha sempre contraddistinto: ne hanno infatti approfittato due truffatori, derubandolo di sette milioni in contanti.

L'altro pomeriggio l'esercente, 55 anni, è entrato in banca per compiere dei normali versamenti. A un certo punto è stato avvicinato da uno sconosciuto, più o meno della sua stessa età, brizzolato, vestito elegantemente e con fare gentile.

«Scusi - gli ha detto quell'uomo mostrando delle banconote - ho dimenticato gli occhiali a casa e non riesco a vedere bene l'importo di questi soldi che devo versare. Può aiutarmi per favore?».

Posata la valigetta «24 ore» contenente i soldi e i documenti su un tavolo vicino, il commerciante si è subito reso disponibile ed ha cominciato a riordinare le banconote per poi contarle; infine, fatta la somma ha restituito il denaro allo sconosciuto interlocutore, che lo ha anche ringraziato calorosamente prima di salutarlo.

A quel punto il commerciante ha potuto occuparsi nuovamente dei propri affari. Così ha ripreso la valigetta lasciata sul tavolo l'intento di prendere i soldi che vi aveva riposto per versarli allo sportello. Ma quando il pensiero ha dovuto essere tradotto nell'azione, il commerciante è impietrito: il denaro era scomparso.

Recuperata la calma, ha cercato di capire come una cosa del genere fosse potuta accadere. A quel punto ha capito d'essere stato vittima di un truffatore. Evidentemente, mentre prestava il suo aiuto a quello sconosciuto, un complice lo aveva derubato approfittando della sua distrazione.

Invano il commerciante ha cercato in banca quel signore brizzolato che gli aveva chiesto un aiuto. A colpo riuscito, i truffatori hanno pensato bene di levarsi di torno. E nessuno in banca li ha visti.

Furto in casa d'un pensionato

PRALUNGO. Non era stato il primo strano rumore della porta d'ingresso, ma uno sconosciuto, che gli ha poi rubato 250 mila lire.

Così, un pensionato residente nella valle di Pralungo, non è rimasto altro da fare che denunciare il furto alla polizia.

Alle 22,30 il padrone di casa si trovava al piano superiore dell'abitazione quando ha sentito aprirsi la porta d'ingresso, che per abitudine e fiducia nel prossimo non chiudeva quasi mai.

Ma l'anziano non ha prestato troppa attenzione alla cosa, convinto che si trattasse del suo cane. [f. p.]

Era a Biella dal giugno dell'84

Gumina, mercoledì l'addio in procura

Lascia il «magistrato di tutti» va a Torino in Corte d'Appello

BIELLA

Per 15 anni è stato il magistrato di tutti, pronto ad ascoltare chiunque bussasse alla porta del suo ufficio. Ma è anche stato il procuratore che ha dovuto condurre la navicella della giustizia locale attraverso mille polemiche, dissidi con i sostituti e processi al Csm, l'ultimo dei quali lo ha convinto a chiedere il trasferimento, lui che avrebbe volentieri concluso il suo incarico in città con la pensione.

Mercoledì Enrico Gumina non sarà più il capo dell'ufficio al terzo piano del tribunale. Vi era entrato per la prima volta il 10 giugno dell'84 e ora proseguirà il suo impegno a Torino, alla prima di Corte d'Appello. «Sarà un lavoro più riposante - dice -. E la mia salute ne trarrà beneficio».

Dottor Gumina, però non sembra contento di essere stato assegnato ad un incarico prestigioso.

«Partire è un po' morire, non c'è dubbio. La vita è fatta anche di abitudini e io, a Biella, mi sono trovato bene. Ho avuto un ottimo rapporto con la città, con i dipendenti del palazzo e con gli avvocati. Con qualche mio collega non è stato così, ma ormai sono storie superate anche se mi hanno provocato sofferenza e che ricordo come il periodo più brutto di questi 15 anni».

Torni a quel primo giugno dell'84. Com'era il lavoro di magistrato?

«Più facile. Molti reati non esistevano o comunque nelle statistiche comparivano con minore frequenza: penso alla droga, agli assegni a vuoto, alle contestazioni stradali. Anche a Biella devo ammettere che il nostro impegno è diventato gravoso a causa di denunce per liti da cortile. Sciocchezze insomma per cui i biellesi hanno avuto (e hanno tutt'ora) la querela facile».

Il procuratore Enrico Gumina

Chiudendo la porta di quest'ufficio cosa lascerà rispetto a ciò che ha trovato?

«Un ambiente sicuramente più tranquillo e sereno, in procura ma anche in pretura ed in tribunale. Lascio anche un gruppo di collaboratori molto validi e tre sostituti giovani, capaci e con tanta voglia di far bene. Non ho dubbi che sapranno ottenere grandi soddisfazioni».

In 15 anni d'indagini, quali lo hanno più colpito?

«L'omicidio dei genitori commesso da quel giovane di Benna perchè non gli avevano concesso di utilizzare l'auto. Poi il suicidio dei quattro imputati di abusi minori, che mi ha sconvolto perchè non c'era motivo per arrivare a quella decisione: il processo non era ancora concluso. Infine il sequestro Serralunga, che si è purtroppo risolto la morte dell'ostaggio».

Il caso Serralunga fu anche motivo di una dura presa di posizione contro la stampa locale.

«Ce n'era motivo: se non fossero state pubblicate certe notizie, forse saremmo riusciti a bloccare il responsabile prima che si suicidasse. Però in seguito con i giornalisti ho avuto un ottimo rapporto. Anche se il nostro lavoro ed il vostro resteranno sempre in conflitto».

Tra le mille persone con le quali ha avuto a che fare, chi ricorda?

«Il titolare di un'agenzia matrimoniale. Era imputato e gli dissi che non poteva riceverlo senza avvocato. Si buttò a terra, in corridoio, urlando che lo avevo picchiato. Meno male che accanto a me avevo i carabinieri...». [d. p.]

Renato Conzon, segretario regionale dei monarchici, scrive al principe

«Un Savoia mediatore in Kosovo»

Parte da Biella la richiesta a Vittorio Emanuele

Conzon, segretario dei monarchici

BIELLA

L'erede dei Savoia come mediatore nella crisi del Kosovo. Lo chiedono i monarchici piemontesi che hanno incaricato il loro segretario di porgere la richiesta a Vittorio Emanuele. E così Renato Conzon, il segretario regionale Federazione monarchica, ha scritto al principe chiedendogli di tentare una missione diplomatica.

La lettera è partita ieri per Ginevra. Scrive Conzon a Vittorio Emanuele: «Chiediamo il suo appoggio e la sua disponibilità ad utilizzare le armi della diplomazia proponendosi quale mediatore tra le parti in causa e cercando così agli atti inumani che turbano le coscienze».

I coordinatori dei cinquanta circoli reali Piemonte sollecitano l'intervento di Casa Savoia per ragioni politiche e storiche. Politiche «per l'inadeguata preparazione diplomatica del Presidente Consiglio dei ministri e per l'insicura maggioranza di governo che minaccia continuamente la stabilità politica del Paese». Di qui l'invito al principe a tentare la strada diplomatica per riportare la pace alle porte dell'Europa.

La richiesta di mediazione si fa inoltre forte delle ragioni storiche. Aggiunge infatti Conzon: «Vittorio Emanuele è zio di Sergio di Jugoslavia, pretendente al trono e quindi legittimato ad intervenire nella delicata questione».

I Savoia sono imparentati con l'ex casa regnante dei Balcani: la principessa Maria Pia di Savoia, figlia di Vittorio Emanuele avrebbe infatti sposato Alessandro di Jugoslavia, dando appunto alla luce il principe Sargio.

Conclude Renato Conzon: «Sono in contatto con Vittorio Emanuele, spero accetti la nostra proposta». [d. ca.]

TORNEO DELL'AMICIZIA

I primi match a Biella e Cossato

Con la sfilata per le vie del centro (nella foto di Micheletti) ed il ricevimento in municipio si è alzato ieri il sipario sull'edizione numero 17 del torneo internazionale dell'Amicizia, classico appuntamento calcistico riservato alla categoria Giovanissimi. Oggi le ostilità si aprono alle 9 in contemporanea allo stadio «La Marmora» di Biella e all'«Ezio Abate» di Cossato di turno le 10 squadre si presenteranno sui due campi: gli appassionati potranno così tutte le formazioni senza doversi spostare.

Walter De Biasio A PAG. 45

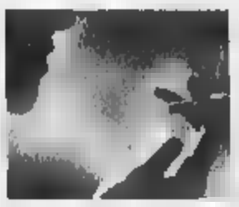

VUOI SMETTERE DI FUMARE?

Non hai la volontà per farlo?
Telefona subito
all'ANTISMOKING CENTER
filiali di
Vallemosso 015 702302
Serravalle Sesia 0163 450470

Garanzia di 6 mesi
SODDISFATTI O RIMBORSATI
Metodo approvato
dall'Associazione Italiana antifumo

ANTISMOKING CENTER

Il prefetto: «Niente offerte prima di mercoledì». E il centro di raccolta non sarà al Convitto

«Una task-force per aiutare il Kosovo»

Martedì il vertice con gruppi di volontari e sindacati

BIELLA

Bisogna aspettare fino a mercoledì, prima di portare materiale per i profughi del Kosovo. E il centro di raccolta non sarà all'ex convitto di via Tripoli, ma probabilmente in un stabilimento industriale, nella sud della città.

Il precipitare della crisi nei Balcani ha costretto il comitato promotore de «Il Biellese per il Kosovo», guidato dal prefetto Pietro Troiano, a modificare alcune parti del programma diffuso l'altro giorno.

Resta confermato il numero del conto corrente aperto da Biverbanca (8599995/6), e utilizzabile da martedì per offerte in favore dei profughi. E si farà anche la riunione di martedì pomeriggio, alle 17,30, nel salone convegni Biverbanca di via Carso. Sono invitati tutti i gruppi di volontariato e le organizzazioni sindacali. Visto che ci di le feste pasquali, però, la prefettura non è riuscita ad avvisare direttamente tutti gli interessati.

Così i promotori de «Il Biellese per il Kosovo» lanciano un appello attraverso i giornali: «Si tratta di riunione molto importante, perché martedì sarà comunicato l'elenco completo dei generi da raccogliere, e verranno indicati i luoghi e i tempi della raccolta».

Sempre martedì pomeriggio, saranno diffusi i numeri delle cinque linee telefoniche che verranno installate al Centro operativo misto, che ha sede all'ex Convitto di via Tripoli.

Proprio a palazzo Pella si era pensato di costituire il centro di raccolta dei generi vestiario e dell'altro materiale. Ma non c'è spazio sufficiente, e così il Comitato si sta orientando verso altre soluzioni. Solo martedì, tuttavia, l'assessore Doriano Raise e i tecnici del Comune faranno un sopralluogo nell'ex stabilimento di cui si parlava, per verificare che il luogo sia adatto. I risultati conosceranno martedì pomeriggio.

Spiega il prefetto Troiano: «A causa questi comprensibili disagi organizzativi, chiedo ai tantissimi biellesi che hanno già telefonato per sapere dove portare il materiale di pazientare ancora fino a mercoledì, quando attraverso i giornali daremo tutte le indicazioni necessarie. Ci sarà comunque tempo per portare tutta la merce, considerato che questa drammatica situazione non si risolverà certo in pochi giorni». [f. p.]

Anche il Biellese si mobilita per aiutare le migliaia di profughi Kosovo

Ecco l'elenco dei materiali

Dalle tute alla carne in scatola E servono pure farmaci e scarpe

In attesa che scatti la gara di solidarietà, la Protezione civile e i coordinatori locali di «Operazione arcobaleno» hanno già diffuso un primo elenco dei materiali e dei cibi di cui hanno bisogno i profughi del Kosovo. La lista è provvisoria, ma contiene già le indicazioni di massima. La Croce rossa ha invece elencato i capi di vestiario.

In scatola (per esigenze immediate): carne, pesca, legumi, latte, fette biscottate, biscotti, minestre, frutta (macedonia, succhi), acqua minerale, alimenti per bambini, zucchero, tè, miele. Quando saranno funzione i campi profughi, serviranno anche pasta, riso, farina, olio, pelati.

ATTENDAMENTO. Letti, materassi e cuscini, lenzuola e federe. Cucine elettriche, frigoriferi, serie posate, piatti bicchieri, asciugamani, abbigliamento per bambini. Equipaggiamenti campali: tende, gabinetti docce, autobotti, pompe per l'acqua, lavatrici, materiale elettrico, generatori elettrici, tubi per acqua.

Antibiotici intestinali e topici intestinali; disinfettanti intestinali, ambientali e di superficie; sulfamidici; antipiretici e antinfiammatori; reintegratori idrosalini; vitamine; analgesici antalgici; antiemorragici; fluidificanti bronchiali; vaccini e sieri; antidiarroici; creme, pomate, lozioni dermatologiche; materiale da medicazione chirurgico-ortopedico; otologici; pediatrici; ostetrici; sedativi; anestetici; cardiotonici e cardiovascolari; antipertensivi.

CAPI DI La Croce rossa raccoglie asciugamani, tute da ginnastica per adulti e bambini, scarpe da tennis, calzini, biancheria intima da e da donna, coperte, lenzuola e altro. La Cri ha anche lanciato una sottoscrizione su due conti correnti: quello postale (300004) e quello bancario (218020) della Bnl Roma, entrambi intestati alla Croce rossa italiana. Il materiale sarà ritirato nella sede di via Sella 61, tutti i giorni dalle alle 12 e dalle 16 alle 19. [f. p.]

IN BREVE

CROCE ROSSA

raccolta fondi per

Prosegue oggi la raccolta di offerta da parte della Croce a favore della lotta all'Aids. I volontari hanno allestito dei punti incontro piazza Santa Maria, all'ospedale, in piazza Duomo e anche a Oropa ed in Burcina. [f. p.]

ASSOCIAZIONI

L'avvocato presidente

E' l'avvocato Carlo Boggio Marzet il nuovo presidente dei Lions Biella Host fino al Duemila. Il legale succede a Claretto Canna sarà affiancato due vicepresidenti: Ezio Givone e Paolo Santarelli. Segretario sarà Nicolò Amosso. [f. p.]

MOSTRE

«Viva il lupo» sbarca a Torino

Dopo registrato 1700 presenze in città, la mostra dedicata al lupo al possibile ritorno sulle montagne anche biellesi sbarca a Torino. L'esposizione «Viva il lupo» sarà allestita il scienze naturali. [f. p.]

APPUNTAMENTI

Al l'assemblea «Apertamente»

E' in programma sabato 10 l'assemblea di «Apertamente», l'associazione per una società multiculturale presieduta da Luciano Rossi. L'appuntamento prevede il ritrovo alle 17,30 nei saloni dell'istituto del Piazzo. Concluderà l'assemblea una cena a base di piatti senegalesi. [d. sa.]

Iscrizioni

Cgil-Scuola un corso per i precari

La Cgil scuola attraverso l'associazione «Proteo fare e sapere», organizza un corso di preparazione per i docenti che vorranno il concorso per una cattedra di scuola media inferiore e superiore.

Il corso articolato in 11 incontri che avranno carattere seminariale di 2 ore circa e i temi saranno gli argomenti sui programmi dei concorsi. Le lezioni si svolgeranno maggio a Biella con un'appendice a giugno e settembre si articoleranno in due incontri settimanali dalle 16,30 alle 18,30. Il costerà per gli undici incontri 200 mila lire; 245 mila con la correzione di tre elaborati e 290 mila correzione sei elaborati (l'iscrizione comprende materiali e dispense e gli iscritti alla Cgil potranno usufruire di uno sconto di 70 mila lire).

Informazioni ed iscrizioni nella sede della Cgil scuola di via La Marmora 4 lunedì, mercoledì e venerdì dalle 16,30 alle 18,30, a partire dal 19 aprile e fino venerdì 30.

Gli organizzatori del avvertono inoltre che lunedì 19 alla Camera del lavoro di Biella, alle 16 ci sarà un incontro per la compilazione guidata delle domande per il concorso e per affrontare problematiche di vario genere: classi e ambiti, accessi prove. Inoltre fatto aggiornamento sulla situazione del decreto legge 932 sul precariato. [d. sa]

FATTI E PERSONAGGI

Oropa e gli architetti, una lunga storia fatta di bizzarrie, genialità ed errori

Pier Francesco Gasparetto

A Oropa serve ben altro che un freddo mausoleo», dice uno, «Oropa non è più da toccare», rincalza un altro, «Si è già sbagliato con la Chiesa Nuova» aggiunge una terza voce. Eppure, servono spazi, così pare, «Quando in famiglia hai tanti ospiti - esemplifica il rettore - e il salotto buono non basta, ti devi rassegnare a portarli sotto la tettoia del cortile». Sarà. Rimane da vedere poi gli ospiti sotto quella tettoia ci ritornano. Comunque, il problema degli ospiti e dello spazio esiste, non solo da oggi.

Esisteva già trecento e più anni fa. Tanto che nel 1680 l'abate can. Bertodano proponeva alla Congregazione di Oropa di invitare il celebre architetto Guarini «al fine di fare un disegno per rammodernare la Chiesa del medesimo Santo Luogo», altre parole progettare un ampliamento.

Il Guarini venne, fece due misure, considerò la cosa, e diede il suo verdetto: «quella Chiesa non si poteva rammodernare». Di conseguenza, e come già Guarini dodici anni prima, considerarono minuziosamente le possibilità di intervento sulla vecchia basilica. Ne conclusero che, mentre non era possibile far avanzare la chiesa verso la piazza, si poteva, però, ottenere un «maestoso ingrandimento abbellimento» pari almeno al doppio della lunghezza con prolungamento verso levante del coro arrivando fino al bordo del torrente.

Nella sua monumentale Storia di Oropa, il can. Trompetto si rammarica che traccia di questo «maestoso ingrandimento ad abbellimento», non sa trattenere la penna dallo scrivere significativamente che: «Se tale soluzione fosse stata attuata avrebbe - a nostro avviso - forse eliminato per l'avvenire la necessità di pensare ad una seconda chiesa, tantomeno di costruirla dove poi venne innalzata». Anche lui, dunque, ogni volta che varcava quel portoncino a monte, alzando gli occhi sempre sperava di scoprire che quegli edifici stranieri oltre recinto erano stati solo un brutto sogno.

Ressa di famiglie ieri pomeriggio al Cda: l'inviato di «Striscia» fa festa coi bambini

Gabibbo-show, folla ai «Giardini»

L'eroe di Canale 5 inaugura il centro commerciale

«Chi arriva, bambini?». Il Gabibbo, ovviamente, piombato da Milano a inaugurare centro commerciale «I giardini», accanto Cda. Sotto un sole forno, ieri decine di famiglie si accalcate per vedere l'eroe di «Striscia la notizia», intabarrato nel costume rosso.

Il Gabibbo arrivato alle 15,30, annunciato con enfasi all'altoparlante. Dopo un piccolo show una pedana, quasi al centro della piazzetta, il pupazzo che parla genovese ha fatto un giro sotto i portici e nei negozi del centro commerciale, circondato sempre dai bambini. parlato della guerra in Kosovo e Rosy Bindi, delle «veline» (ieri assenti) del Papa. Tutt'intorno, centinaia di persone incuriosite. Per l'inaugurazione dei «Giardini» s'è mobilitata una folla eterogenea: famiglie con passeggini gruppi di *teen-ager*, signore di mezza età ragazze in canottiera.

Visto che era bella giornata, molti hanno occupato i sedili della piazzetta per prendere il sole. Quasi tutti, poi, si sono tuffati nei negozi del centro commerciale, per fare acquisti per fuggire dal caldo.

Prevedendo il bagno di folla, una guardia ecologica di Cossato ha approfittato dell'occasione, e ha chiesto giustizia per la morte di Severino Salvan, l'uomo Masserano ucciso dal biogas della discarica. La guardia s'è travestita da uomo-sandwich, cartelli tipo «Cercasi con urgenza celebrante per officiare una messa in della giustizia». Appesi al corpo altri dei slogan, e le fotocopie dei giornali la notizia della tragedia.

Ma l'attenzione della gente era tutta per il Gabibbo, e per le vetrine dei negozi su uno o su due piani. Con l'apertura dei Giardini, il mega-complesso del Cda è ora completo. Da lunedì 11, però, i parcheggi sotterranei diventeranno a pagamento: per favorire i clienti del centro commerciale dell'Esselunga, saranno gratuiti i primi minuti di sosta. [g. bu.]

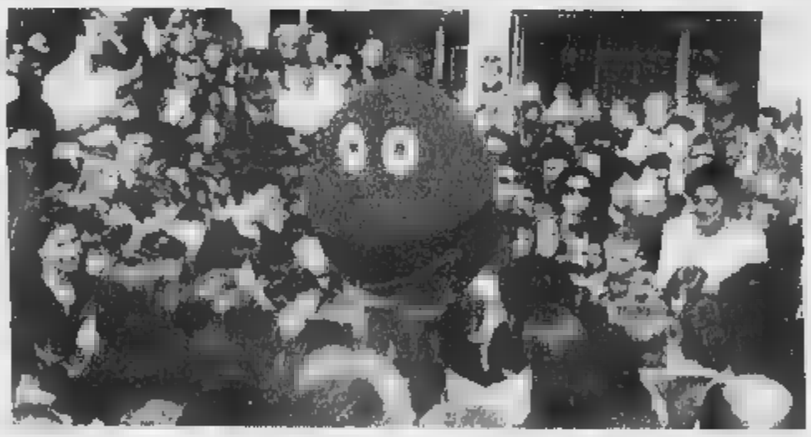

Il Gabibbo di «Striscia la notizia» ha inaugurato ieri il centro commerciale «I giardini». L'inviato di Canale s'è esibito pedana al centro della piazza, accolto dagli applausi dei bambini (PICHELETTI)

LETTERE AL GIORNALE

Zubiena, serrato Il confronto elettorale

Siamo un gruppo di cittadini, rispondiamo in maniera prematura, ma incisiva all'articolo apparso «La Stampa» del 27/03/99 perché abbiamo anche udito il malcontento della popolazione sull'operato della presente amministrazione comunale. Noi sosteniamo che il e il «sentenziare» non metodi elettorali eleganti poiché i problemi esistenti, anche se molto ben mascherati, con la sola polemica che suona più da guerriglia di basso rango, in ogni modo, sono e non saranno mai risolti; l'unico inconfutabile risultato di creare false interpretazioni e falsi giudizi persone che con i loro mezzi nel limite possibile lavorano per il prossimo, con lo scopo di migliorare la situazione presente per la popolazione di Zubiena. Nessuno di noi vuole «togliere dalla circolazione» qualcuno, ma si vuole dare solo ed esclusivamente in modo democratico secondo l'espressione lecita ed elevata del voto popolare un'alternativa seria e sicura al nostro paese. E' quindi ed insignificante la scarna e non vera polemica dei nomi dei promotori della nuova lista comunale, quello del geometra Paolo Bertinetti e d'eventuali azioni illecite di questo gruppo. Smentendo categoricamente tutto ciò che è apparso nell'articolo sopra citato, auspichiamo di poterci confrontare un contesto più serio ed elevato sotto il profilo di proposte di programmi non appena legalmente sarà possibile in campagna elettorale.

Il gruppo promotore di una nuova lista per il Comune,
Zubiena

Le associazioni aiutano l'Aquilone

Nel dicembre scorso, centinaia di persone si sono mobilitate a Valle Mosso per organizzare numerose manifestazioni nell'ambito dell'iniziativa «Natale di Solidarietà 1998» ed ora i rappresentanti delle parrocchie di Croce Mosso e Vallemosso, dell'Associazione Pescatori Valle, dell'Associazione Volontariato, del Corpo Musicale e della Pro Loco di Crocemosso, del Comitato Borgo dei Fiori, del Torino Club, dello Scacchi Club, del Circolo Arci Simone, del Gruppo Alpini e dell'amministrazione comunale di Vallemosso hanno avuto il piacere di consegnare un assegno di milioni 616 mila lire all'Associazione di Volontariato per la promozione della salute mentale «L'Aquilone».

L'assessore all'istruzione alla cultura di Valle Mosso, Giuseppe Italia, ha ricordato che negli anni l'iniziativa era stata dedicata a cause come la cura dei tumori e le tossicodipendenze. La raccolta '97, ha riferito il consigliere delegato ai Servizi assistenziali Franco De Bernardi, permetterà di avere presto a disposizione dell'intera Valle Strona un pulmino per far che persone portatrici di handicap ed anziani possano spostarsi per le varie loro necessità. Sarà incaricato dalla guida un obiettore di coscienza, mentre il Consorzio dei Comuni, tramite un'assi sociale, si farà carico della parte organizzativa.

Le associazioni, Cossato

NUMERI UTILI

AUTOAMBULANZE

Biella: tel. 015/20.100 - 20.101;
Cavaglià: tel. 0161/966.066;
Cossato: tel. 015/922.123.

PRONTO SOCCORSO

Biella: telefono n. verde 167-120.118.

GUARDIA MEDICA

Biella: telefono 015/20.848-9;
Cavaglià: telefono 0161/96.470;
Cossato: telefono 015/922.601.

PROCURA DELLA REPUBBLICA

Biella: via Marconi 29, tel. 015/28.396.

QUESTURA

Tripoli 2, telefono 015/35.90.411.

STATI

Biella: St di Biella San Paolo, piazza San , tel. 015/40.25.52.

AZIENDA DI PROMOZ. TURISTICA

Biella: via Lamarmora 3, tel. 015/35.11.26.

AZIENDA TRASPORTI (ATAP)

Biglietteria: viale 40, telefono 015/84.88.411.

INPS

: via Tripoli 14, tel. 015/35.041, fax 015/35.04.414.

FARMACIE DI TURNO

Biella: *Farmacia Dr. Balestrini*, via Pietro Micca 8, tel. 015/25.22.071. Orario di apertura: dalle 8,30 alle 12,30 e dalle 15,30 alle 19,30. Nelle altre ore apre su presentazione di ricetta medica urgente.

Per gli altri Comuni della provincia, le farmacie di turno svolgono il servizio di reperibilità notturna, su chiamata, dietro presentazione di ricetta medica urgente.

Pralungo: *Dr. Amadori*, via Serratore 9, tel. 015/57.12.95.

Occhieppo Inf.: *Dr. Toso*, via Repubblica 2/a, tel. 015/59.02.94.

Gaglianico: *Dr. Pietro Pisani*, via Gramsci 57, tel. 015/54.18.05.

Veglio: *Dr.ssa Conti*, frazione Romanina 36, tel. 015/70.28.91.

Rosazza: *Dr. Sava*, via Torino 55,

ABBONAMENTO ANNUALE

Copie a sett.	Copie in 1 anno	Prezzo (L. 1.000 a copia)
7	359	L. 359.000
6		L. 308.000
5	257	L. 257.000

Tariffe abbonamento edicola + postale

ABBONARSI PORTA FORTUNA. Se vi abbonate fra l'1 novembre e il 30 aprile, parteciperete ogni mese all'estrazione di premi per 6 mesi. Quindi prima si abbonate, più possibilità di vincere avete.

LA STAMPA
LA BUONA ABITUDINE DEL RISPARMIO QUOTIDIANO
Per informazioni tel: 011-56.381

La caserma dei carabinieri si trasforma in «museo»

E' caccia ai proprietari del maxi-tesoro rubato

BIELLA

La caserma dei carabinieri come un museo: dopo il ritrovamento di 320 opere d'arte rubate, fra cui alcuni reperti d'epoca romana, è in corso la caccia ai proprietari degli oggetti, sequestrati a Biella nel magazzino di un insospettabile artigiano. Una parte del materiale è già stata restituita, ma molti pezzi pregiati sono ancora in attesa di un padrone. L'Arma ha chiesto aiuto ai giornali, ma l'operazione non sarà facile, ha detto il maggior Pietro Sabiu, infatti, può darsi che parecchi oggetti siano stati rubati in altre province, o fuori dal Piemonte.

L'elenco del materiale è sterminato. Tra i pezzi di maggior valore ci sono alcuni capitelli, vasche, colonne, sarcofaghi e altre sculture in pietra e marmo di epoca romana. E poi ribaltine, comodini, comò, porte, ante, armadi, sedie, tavoli, letti, credenze, orologi da tavolo e trumeau risalenti a epoche tra il 600 e l'800. Del tesoro fanno parte anche un quadro dipinto su entrambe le facciate (forse del 400) e molti altri risalenti ai secoli successivi. E ancora crocifissi antichi, inginocchiatoi, pietre lavorate, mortai, fonti battesimali, specchiere, scatole dorate, lampadari, camini in marmo, cassepanche, una culla in legno e un torchio del 600.

Non mancano i quadri di autori contemporanei biellesi, come Cori, Platinetti, Sandrùn e Carletti. L'operazione dei carabinieri è il frutto di un lungo lavoro investigativo, che è durato mesi e che ha richiesto l'impiego di moltissimi uomini. Ha spiegato il colonnello Antonio Inglima, comandante provinciale dell'Arma: «Abbiamo individuato quello che pensiamo sia stato per anni un importante canale di riciclaggio e di smistamento delle opere d'arte sul mercato clandestino». Ora il «tesoro» è sotto chiave dai carabinieri. Chi rinoscesse gli oggetti trafugati può rivolgersi al comando provinciale di via Rosselli (il numero di telefono è 015-8409054). [f. p.]

Alcune delle opere d'arte recuperate dai carabinieri nel magazzino di un insospettabile artigiano di Biella. Oltre a orologi e antichi, sono stati trovati capitelli e sculture di epoca romana (MICHELETTI)

Solo alcuni dei 320 oggetti d'arte sono stati restituiti Nel bottino anche reperti romani

IN BREVE

Una «margherita» per la pace nei Balcani

La Sinistra Giovanile, auspicando una rapida riapertura dei canali politico-diplomatici che consenta di porre termine all'azione militare, lancia una compagna di solidarietà verso i profughi del Kosovo, al fine di raccogliere fondi per migliorare l'accoglienza nei campi Unher gestiti dal Consorzio italiano di solidarietà in Albania. Sabato 10, nella centrale via Italia, verrà distribuita una «margherita per la pace»: i fondi raccolti saranno destinati ai campi di Burrel, Rubik, Golem e Durazzo in Albania. [f. p.]

Dalla Pro loco milioni in beneficenza

Dopo l'approvazione del bilancio consuntivo, i soci della Pro loco hanno deliberato di elargire 5 milioni e alla parrocchia, all'oratorio, all'Aias ed alla Lega Tumori. La Pro loco intende impegnarsi ancora di più nella attività di sinergia tra le varie associazioni, superando il disagio della mancanza di una sede grazie alla disponibilità degli alpini. Sono stati inoltre approvati gli impegni di maggio: sabato 1 appoggio alla «Caccia del tesoro» del Kiwanis, ospitando una tappa del percorso e predisponendo anche un punto di ristoro; domenica 9 gita a Camogli in occasione della «Sagra del pesce»; domenica 30 maggio bicicletta con tappa per il pranzo a San Grato di Cerrione. [d. sa.]

Edizione 14 per la festa dei «Barba»

Si svolgerà sabato 10 nel salone del ristorante la Valle di Pralungo il tradizionale appuntamento della ceur dei «Barba». L'appuntamento è giunto all'edizione numero 14. Per informazioni si può telefonare numeri 015/61494 e 015/2562434. [r. mo.]

Il «Mib» invita a disertare il referendum

Il Movimento dei Popoli Indipendenti invita i cittadini a disertare le urne in occasione del prossimo referendum abrogativo in programma per domenica. «Occorre dare un segnale forte a chi ostinatamente vuole abusare dello strumento referendario poiché ogni consultazione di questo tipo costa circa mille miliardi alle casse dello stato - dicono i portavoce del Mib - . La via per le riforme deve essere riaperta dal Parlamento ed è inutile interpellare i cittadini su temi tanto specifici». [d. m.]

Sorvegliato speciale denunciato dai carabinieri

I carabinieri di Trivero hanno denunciato P. P. M., 33 anni, residente in paese, per inosservanza agli obblighi della sorveglianza speciale. [f. p.]

TOLLEGNO

S'inaugura il municipio dopo un anno di lavori

Si è alzato il velo sulla rinnovata sede del municipio (nella foto di Corrado Micheletti). Ieri, durante l'inaugurazione, il vicesindaco Maria Teresa Antoniotti ha illustrato i contenuti della ristrutturazione, che ha comportato una spesa di 320 milioni e quasi un anno di lavori. Sono stati compiuti interventi di consolidamento della struttura portante, con la controsoffittatura di due piani dello stabile. L'intero edificio è stato riviato in base alle nuove normative sulla sicurezza dei luoghi di lavoro. Da ultimo l'installazione di un ascensore, che ha contribuito ad eliminare le barriere architettoniche, e il rifacimento dell'impianto elettrico e termico. Infine sono stati sistemati dei nuovi infissi. Si è provveduto inoltre ad una nuova dislocazione degli uffici, come lo spostamento di quello riservato al sindaco dal primo piano al pianterreno. Rinnovato anche l'intero arredo, con la scelta di un arredo più funzionale e l'allacciamento di una rete di moderni computer. [r. mo.]

Da mercoledì le degustazioni curate dall'Enoteca: «Promuoveremo il turismo»

I doc biellesi sbarcano a Vinitaly

Anche Atl e Provincia alla super-fiera di Verona

ROPPOLO

Da mercoledì, i «doc» biellesi sono in vetrina a Vinitaly, la più importante fiera enologica nazionale. L'Enoteca della Serra di Roppolo ha prenotato a Verona sei *stand*: quelli che vanno dal numero 20 al numero 25. E lo staff di sommelier e di dirigenti è pronto a svelare ai visitatori i segreti dei vini dell'alto Piemonte, la cui qualità è in continuo miglioramento.

Per Vinitaly, come ogni anno, si sono mobilitate anche la Provincia, la Camera di commercio e l'Agenzia turistica locale, che avranno uno stand affidato sempre all'Enoteca. Oltre a far degustare i vini e i prodotti gastronomici, così, si distribuiranno depliant e opuscoli sul Biellese, per promuovere il turismo. Fra il materiale preparato dall'Atl ci sono una guida dei ristoranti biellesi, l'annuario degli alberghi e un pieghevole sulle «strade del vino».

La fiera di Verona apre mercoledì e chiude lunedì 12. L'Enoteca di Roppolo ha anche organizzato una trasferta in pullman a Vinitaly. L'appuntamento è per sabato 10: il ritrovo è alle 6, nel piazzale del castello. Il rientro è previsto verso mezzanotte, dopo una cena sulle rive del lago di Garda. La quota d'iscrizione è di mila lire (gratuito l'ingresso alla fiera). Nei padiglioni di Verona ci saranno molti dei produttori biellesi che fanno capo all'Enoteca, presieduta da Sergio Sarasso. Sempre sabato 10, lo staff di Roppolo farà assaggiare al pubblico di Vinitaly prodotti gastronomici a base di riso.

Il mese prossimo, invece, a Roppolo ricominciano le degustazioni professionali, per assegnare la qualifica di «ottimo» ai migliori vini della zona.

Il 22 maggio sono di scena i nebbioli «docg» e «doc» prealpini di invecchiamento (con degustazione pubblica il giorno dopo). Il 5 giugno toccherà ai nuovi doc nebbioli, e il 19 giugno all'Erbaluce. [g. bu.]

Mercoledì a Verona s'inaugura l'edizione '99 di «Vinitaly», la più importante fiera italiana del settore. L'Enoteca di Roppolo ha prenotato sei stand per promuovere i «doc» biellesi

Renzo Chinea, 53 anni, è il primo degli estratti al concorso mensile. Altro premio a Salussola

E' di Cavaglià il «re» dei lettori fortunati

Grazie all'abbonamento a La Stampa ha vinto una Fiat Brava

Renzo Chinea, l'abbonato di Cavaglià che ha vinto una Fiat Brava 80 Sx (MICHELETTI)

CAVAGLIA'

L'abbonamento a La Stampa? Può valere un'auto nuova. E lo sa bene un lettore di Cavaglià, Renzo Chinea, che grazie al concorso lanciato dal nostro quotidiano ha vinto una «Brava 80 Sx». La vettura gli sarà consegnata nei prossimi giorni.

Renzo Chinea ha saputo mercoledì che il suo nome è stato estratto: «Era il giorno precedente al 1° aprile, e ho quasi pensato a uno scherzo - dice -. Invece no, è tutto vero. Mi fa molto piacere». Chinea riceve a casa La Stampa solo dall'anno scorso, e quest'anno ha rinnovato l'abbonamento: «Ma il premio è meritato, se così si può dire: leggo il quotidiano da sempre, e quando esisteva ancora Stampa Sera compravo anche quella». Renzo Chinea ha 53 anni, e da due è in pensione dopo una vita di lavoro all'Enel: «Trentasei anni e quattro mesi di contributi», dice.

La Fiat Brava 80 Sx è il più importante dei premi messi in palio da La Stampa per i suoi abbonati. Le estrazioni avvengono ogni mese, e quella che s'è appena svolta è la quarta del '99. Oltre all'automobile, si possono vincere viaggi per due persone a Jerba, biciclette a motore elettrico, computer portatili, televisori a colori, macchine fotografiche digitali, kit satellitari, telefonini «Galileo» e cassette di vini pregiati.

Tra i fortunati del mese di aprile c'è un altro lettore che abita in provincia di Biella: è Tullio Garsi, di Salussola, che ha vinto un kit satellitare «Pioneer» Kpi 8000.

Il concorso si chiama «La carica dei 100», e per partecipare basta essere abbonati: ogni mese, dall'elenco di tutti i «fedelissimi» del giornale, vengono estratti i nomi dei fortunati.

Dal 9 a San Paolo

Biella, le nuove sculture e dipinti di tre artiste

BIELLA. Nel salone della chiesa parrocchiale di San Paolo verrà inaugurata venerdì prossimo una mostra con i lavori di tre artiste biellesi: Gabriella Muzio, Mariella Perino e Marisa Micca. La rassegna, che resterà aperta sino a lunedì 19, proporrà smalti, sculture, dipinti. Gli orari: dalle 10 alle 12 e dalle 16 alle 19 nei festivi; dalle 17 alle 19,30 nei feriali.

Gabriella Muzio, Mariella Perino e Marisa Micca, amiche nella vita ed accomunate da un profondo amore per l'arte, si presentano al giudizio del pubblico con il meglio delle loro opere, ognuna con un genere diverso, frutto di una lunga esperienza e maturazione artistica: Gabriella Muzio è una pittrice, Mariella Perino è nota come scultrice (pur cimentandosi con successo in altre espressioni d'arte), mentre Marisa Micca è un'esperta di pitture con l'uso degli smalti. [d. sa.]

CINEMA IMPERO - BIELLA
RIDERE È LA MIGLIORE MEDICINA
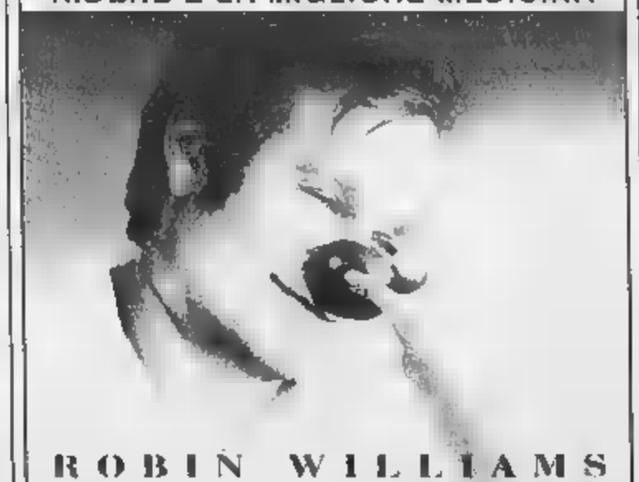
ROBIN WILLIAMS
PATCH ADAMS
TRATTO DA UNA STORIA VERA
www.uip.it

Nuovo Nissan CABSTAR

Un mondo di soluzioni.

Oggi c'è il nuovo Nissan Cabstar:
offre [illegible] soluzioni per ogni vostra esigenza di lavoro, [illegible] in più
[illegible] [illegible] 100.000 [illegible] [illegible]

a partire da
L. 22.300.000 + iva

Le soluzioni di un grande veicolo commerciale:

- affidabili [illegible] potenti motori 3lt turbo intercooler
- aggressivo spunto in salita, per pendenze fino al 38%
- massa complessiva fino [illegible] 3,5 tonnellate
- cabina ribaltabile sospesa elasticamente per un miglior confort
- freno motore per le discese più ripide

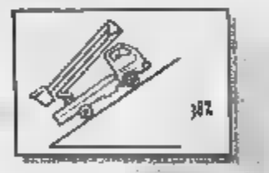

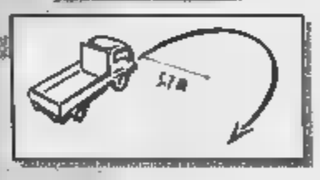

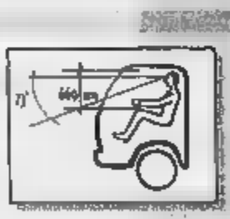

Le soluzioni [illegible] un veicolo agile:

- [illegible] servosterzo [illegible] raggio di sterzata di 5,70 m
- cabina in posizione avanzata per il massimo utilizzo del pianale di carico
- visibilità e vivibilità ai livelli più alti della categoria
- versione SE full optional, con cabina isolata e rivestita, sedili regolabili con poggiatesta, volante regolabile, vetri elettrici, fendinebbia

Tante soluzioni in un mezzo unico:

- fino a 3 passi
- massima versatilità negli allestimenti: dal cassone alla cella frigorifera, dal portagru [illegible] tutto quello che volete

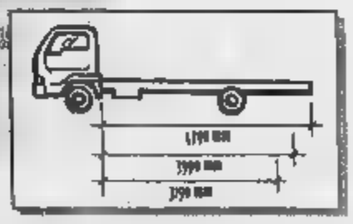

	CABSTAR 75. 28 cabina singola, autotelaio e autocarro	CABSTAR 110.35 autotelaio, cabina singola o doppia
Motore	*2,3 iniez. indiretta 75cv*	*3,0 TI iniez. diretta 110 cv*
Massa Tot.	*fino a 28 quintali*	*fino a 35 quintali*
Passi	*2*	*3*
Prezzo	*da 22.300.000 + IVA* *anche con L.620.000 al mese**	*da 28.800.000 + IVA* *anche con L.805.000 al mese**

* offerta relativa alla versione autotelaio passo 1 con finanziamento fino a L.20.000.000 in [illegible] mesi, TAN 2,9% [illegible] TAEG 3,97%.

Nissan Finanziaria

AUTO VAR
Concessionaria per Vercelli [illegible] Borgosesia
[illegible] - VERCELLI
[illegible] 230 - n.1
Tel. 0161/501650 - Fax 0161/501620

F.P. Autoriparazioni
vendita e assistenza
officina autorizzata NISSAN
Via [illegible] 1 - Sostegno
Tel. 015/762748

NISSAN

BIVAR
Concessionaria per Biella **VALDENGO**
Via Roma, n.2 [illegible] 015/881344 - Fax 015/881095

Canoa, da martedì sarà operativo l'ufficio del Comitato organizzatore

Avrà sede in un palazzo di via don Majo, nel centro storico. Fornirà anche informazioni turistiche

La [illegible] ospiterà nell'ordine i campionati italiani di quest'anno di canoa sul fiume, gli Europei del 2001 e le gare valide per l'assegnazione dei titoli [illegible] campione del mondo programmate per il 2002

VARALLO

Operazione mondiali

Varallo, per le gare del 2002

Pulserà [illegible] centro storico di Varallo, in via don Majo, il cuore di «Valsesia Wild Water 2002». La sede del comitato che organizzerà Europei e Mondiali di canoa è stata allestita in alcuni locali del numero civico 36, [illegible] palazzo ristrutturato di recente dall'amministrazione comunale, e sarà attiva [illegible] martedì.

La struttura per tre anni diventerà anche un importante punto [illegible] riferimento [illegible] chi promuove manifestazioni sportive in Valsesia e ospiterà la [illegible] staccata del Coni provinciale.

L'ufficio [illegible] stato attrezzato di [illegible] punto e presto verrà rinnovato il sito Internet dove chiunque da [illegible] il mondo potrà acquisire informazioni sul movimento canoistico [illegible] Valsesia. Gli orari [illegible] apertura al pubblico [illegible] comunicati più avanti anche perché in prima battuta la nuova struttura dovrà occuparsi degli imminenti Campionati italiani del 9 maggio; dopo questa scadenza potrà essere meglio organizzata l'attività quotidiana.

Da subito l'ufficio funzionerà come sede decentrata della sezione provinciale del Comitato olimpico: le attrezzature [illegible] a disposizione di [illegible] federazioni sportive che fanno attività in Valsesia e a giorni [illegible] sarà presente il presidente del Coni vercellese Paolo Sangrigoli.

«L'ufficio - dichiara il presidente [illegible] Valsesia [illegible] Water Paolo Ferraris - secondo le [illegible] intenzioni dovrà essere uno strumento a disposizione di chiunque operi per [illegible] promozione dello sport. Lo sforzo, certo, è stato compiuto in funzione delle competizioni internazionali di canoa, ma l'obiettivo è anche quello di aiutare chi ha [illegible] risorse a disposizione. Naturalmente potremo [illegible] dalle informazioni turistiche sulla Valsesia».

Intanto è stato definito il programma della gara sprint [illegible] maggio che assegnerà il titolo tricolore per società: [illegible] prima manche partirà alle 9, la seconda alle 12; sono previsti oltre 150 concorrenti. [i. fo.]

Crescentino

Il poster sui diritti dei bambini

CRESCENTINO. Uno [illegible] poster scelti tra le scuole [illegible] tutta Italia dal Ministero per la solidarietà sociale è quello della scuola elementare di Crescentino.

La notizia [illegible] [illegible] data dal Ministro Livia Turco. Nel mese di dicembre, l'istituto di Crescentino aveva inviato al Provveditorato di Vercelli i lavori degli studenti, partecipando così al concorso nazionale allestito in sinergia con il ministero della Pubblica istruzione sul te[illegible] [illegible] diritti dei bambini e delle bambine [illegible] attivato in occasione della [illegible] conferenza nazionale sull'infanzia e sull'adolescenza lo [illegible] novembre a Firenze.

Il concorso prevedeva l'allestimento di dieci poster per le scuole elementari, cinque elaborati scritti per la medie [illegible] cinque video per [illegible] superiori. Dopo una prima selezione in Provveditorato, il poster predisposto [illegible] il metodo del «collage» e dal tema «Meno regali più coccole», ispirato al diritto all'amore, è giunto al Ministero per la solidarietà sociale e la commissione giudicatrice lo ha scelto. Una bella soddisfazione per i 71 alunni [illegible] terza, quarta [illegible] quinta C e per le loro insegnanti anche perchè [illegible] l'unica scuola nel Vercellese ad [illegible] stata segnalata. Il 16 aprile [illegible] Roma, per la ricorrenza della morte del bambino pakistano Iqbal Masiq si terrà una manifestazione dove verranno esposti e premiati tutti i lavori. [l. d. c.]

IN BREVE

GREGGIO

Camioncino fuori strada, interviene l'Arpa

Mentre l'altro giorno verso le 14 percorreva la statale della Valsesia al volante di un autocarro carico di rifiuti ospedalieri, P. C., 26 anni, di Albano, per [illegible] in [illegible] d'accertamento da parte della Stradale [illegible] Vercelli ha perso il controllo [illegible] è finito fuori strada all'altezza di Greggio. Il conducente è rimasto leggermente ferito ed è stato medicato al Sant'Andrea; per recuperare l'autocarro sono intervenuti i Vigili del fuoco, ma si [illegible] reso necessario anche un sopralluogo da parte della direttrice del laboratorio Arpa [illegible] Vercelli, Maria Pia Anselmetti, per verificare la situazione [illegible] classificato come «potenzialmente infetto». [w. ca.]

VERCELLI

E' iniziata la sommersione delle risaie

E' iniziata la sommersione delle risaie, la manovra che da l'avvio alla prossima campagna risicola. L'operazione è curata dalle Associazioni di irrigazione Ovest ed Est Sesia di Vercelli [illegible] Novara, [illegible] dalla Coutenza Canali Cavour. I primi terreni ad essere sommersi, come d'abitudine, [illegible] quelli a cavallo dei due territori di Vercelli e Novara; a [illegible] a mano la sommersione interesserà poi la parte meridionale del Vercellese fino ad interessare la provincia di Alessandria. [w. ca.]

[illegible]

Il trofeo Fiat Dellacasa domenica 11 aprile

Si svolgerà domenica prossima 11 aprile, e non oggi, l'ottavo trofeo Fiat Dellacasa organizzato dalla società «Trino 2000». La ga[illegible] è riservata agli categoria amatori iscritti all'Udace e [illegible] snoda su un percorso di 72 chilometri lungo il circuito denominato dei «Due ponti». Il ritrovo è fissato alle 12.30 nel piazzale della Concessionaria Fiat Dellacasa. [r. co.]

Sono gemellati o iscritti alla Sezione gli uomini dell'intervento militare Nato nella ex Jugoslavia

«I nostri piloti alla base di Gioia del Colle»

Parla il presidente trinese dell'Associazione Arma Aeronautica

Riccardo Coletto

TRINO

«L'intervento militare [illegible] Nato potrebbe interessare solo le forze [illegible]. Dalle notizie che sono riuscito a reperire, gli alti comandi sperano di concludere le operazioni entro una settimana: se il conflitto si spostas[illegible] anche a terra il coinvolgimento sarebbe molto più impegnativo». A parlare è il cavalier Dante Mezzano, oggi consigliere nazionale dell'Associazione Arma Aeronautica [illegible] presidente della sezione di Trino, in passa[illegible] valoroso pilota dell'Aeronautica militare italiana.

Classe 1916, Mezzano ha conseguito il brevetto civile nel '36 a Vercelli [illegible] quello militare nel '37 [illegible] Cameri. Arruolatosi nell'Aeronautica, nella Seconda guerra mondiale si distinse per le [illegible] capacità, prima come pilota da caccia e poi come pilota di autosiluranti. E' stato protagonista di numerose azioni di guerra nel Mediterraneo: in Grecia, a Rodi, in Sicilia, in Sardegna [illegible] a Pantelleria. Proprio dopo la vittoriosa battaglia aereo-navale di Pantelleria, Dante Mezzano [illegible] stato decorato sul campo da Benito Mussolini. Abbattuto dai caccia nemici, il 31 agosto del '42, mentre ritornava [illegible] una missione a Malta, benchè ferito, riuscì a salvarsi gettandosi col paracadute. Più volte decorato conseguì encomi ufficiali ed elogi dai suoi superiori. Ora in questi giorni vive in modo particolare le azioni militari della Nato nella ex Jugoslavia.

Foto di gruppo per la sezione trinese della Associazione Arma Aeronautica Al centro il presidente Dante Mezzano

«Nella base aerea di Gioia del Colle - spiega Mezzano - stanno operando anche i ragazzi del 21° Gruppo del 53° Stormo di stanza a Cameri, gemellati con la sezione di Trino. Alcuni sono anche nostri iscritti, [illegible] giovanissimo comandante del gruppo, [illegible] tenente colonnello Luca Andrea Cavaliere, originario di San Salvatore Monferrato». Il 53° Stormo è intitolato [illegible] Guglielmo Chiarini, è dislocato all'aeroporto di Cameri ed opera alle dipendenze della prima Regione Aerea. [illegible] 21° Gruppo ha in dotazione aerei F-104 e dodici tornado nuovi di zecca.

«Gli altri 12 caccia tornado intercettori ADV-F3 - continua - sono in dotazione al 36° Stormo di Gioia del Colle. Tutti e 24 sono stati acquistati in leasing dall'Inghilterra. A Gioia del Colle [illegible] anche circa 50 F-104S in forza al 37° Stormo e altri 30 caccia bombardieri tornado IDS, guidati dai piloti [illegible] 6° Stormo dislocato [illegible] Ghedi (Brescia) e del 50° Stormo di stanza a [illegible] Damiano (Piacenza). Ci sono anche gli [illegible] ricognitori, caccia bombardieri leggeri». «Stati Uniti, Germania, Francia, Grecia, Spagna, Turchia - conclude Mezzano - hanno una dotazione di tutto rispetto. Ci sono gli F14 e gli F15, che partono anche dalle portaerei, gli F16 e gli F117 i cosiddetti "Stealth", gli aerei invisibili».

SERIANA VIAGGI
Via Juvarra 18 (di fronte Ospedale Oftalmico) TORINO
Tel. 011/5622630 - dal lunedì al venerdì 9 - 12.30 / 15 - 19

QUALITÀ, CONVENIENZA E CORTESIA
VIAGGI IN AUTOPULLMAN [illegible] CON BAR E TOILETTE A BORDO - ACCOMPAGNATORE PER TUTTA LA DURATA DEL TOUR - OTTIMI HOTELS [illegible] E 3 STELLE - TRATTAMENTO DI PENSIONE COMPLETA - VISITE ED ESCURSIONI INCLUSE

"I CLASSICI IN AUTOPULLMAN"

SPECIALE PONTI: XXV APRILE E I MAGGIO

ULTIMA DISPONIBILITÀ

SPECIALE PARIGI: Hotel 4 o 3 stelle sup. pensione completa con bevande incluse, tutte le visite incluse ed escursione serale sul Bateau Mouche - 4 giorni L. 660.000 - dal 22/4 al 25/4 e dal 29/4 al 2/5
5 giorni L. 790.000 - dal 21/4 al 25/4 e dal 28/4 al 2/5

[illegible]: 4gg. dal 29/4 al 2/5 - Hotel 3 stelle, pensione completa - L. 690.000

I CASTELLI DELLA LOIRA. 4 gg. dal 29/4 al 2/5 - Hotel 3 stelle, pensione completa, ingressi ai castelli inclusi - L. 710.000

VENEZIA, LE ISOLE DELLA LAGUNA E VILLE VENETE 3 gg. dal 23/4 [illegible] e [illegible] 30/4 al [illegible] - Hotel 3 stelle pensione completa con bevande incluse - L. 460.000

COSTIERA SORRENTINA 5 gg. dal 28/4 al 2/5 - Hotel 4 stelle, pensione completa L. 810.000

BUDAPEST E PRAGA 7 [illegible] al 2/5 - Hotel 4 o 3 stelle pensione completa - L. 1.330.000

SALISBURGO E VIENNA 5 gg. [illegible] al 28/4 al 2/5 - Hotel 4 stelle pensione [illegible] - L. 1.030.000

ARLES, CAMARGUE E MARSIGLIA 2 gg. dal 24/4 al 25/4 e dal 1/5 [illegible] - [illegible] 4 stelle, pensione completa - L. 320.000

LLORET DE MAR E BARCELLONA 5 gg. dal 25/4 al 2/5 - Hotel 3 stelle, pensione completa - con bevande incluse - L. 460.000

TRASFERIMENTI prenotabili di partire comodamente [illegible] della vostra città

[illegible] [illegible] PRIMAVERA ESTATE [illegible]

INFORMAZIONI E PRENOTAZIONI: PRESSO LA [illegible] DI FIDUCIA
oppure A TORINO: SERIANA VIAGGI - VIA JUVARRA [illegible] - TEL. 011.5622630

Gattinara e Castelsardo unite dal nuovo legame

Gemellaggio culturale fra Valsesia e Sardegna

GATTINARA

Un gemellaggio culturale, turistico ed enogastronomico. E' questo il risultato della trasferta in Sardegna [illegible] sindaco di Gattinara Mario Mantovani [illegible] del [illegible] vice Valentino Guglielmino. Il legame è nato tra le città di Gattinara e Castelsardo (il protocollo d'intesa è stato siglato pure da Roasio, Valledoria e Provincia [illegible] Sassari) ma gli accordi interessano in generale la Valsesia e tutto il nord dell'isola.

Di fatto, più che di un gemellaggio, si tratta di una «co-promozione» dei propri prodotti: l'obiettivo non sarà quello di scambiarsi visite di cortesia tra gruppi di rappresentanza, ma promuovere i prodotti e incentivare il turismo, [illegible] particolare quello scolastico e quello [illegible] terza età. Dalla Sardegna [illegible] arranno a visitare Gattinara, le [illegible] [illegible] vino e la Valsesia, mentre da qui si organizzeranno tour a Castelsardo, in Gallura [illegible] Costa Smeralda.

L'iniziativa è nata su idea di Antonio Deliperi, un docente [illegible] origine sarda che ha trascorso vent'anni a Gattinara per poi far ritorno sull'isola. I primi contatti si [illegible] avuti in occasione [illegible] festa dell'uva di settembre e adesso è partita la fase operativa. A Gattinara potrebbe anche nascere un circolo sardo vista la nutrita presenza di famiglie emigrate dalla Sardegna; importante anche lo scambio tra vini: visto che i due prodotti non [illegible] in [illegible] za considerate le notevoli differenze, insieme alle bottiglie locali si proporranno a turisti e clienti le produzioni [illegible] aree «gemellate». La promozione passerà attraverso le numerose associazioni sarde presenti in Piemonte e Lombardia, con le quali si instaurerà [illegible] collaborazione permanente. [i. fo.]

Gastronomia a Roasio

Camminmangiando E' già «boom» di [illegible]

ROASIO. Quando era nato si sapeva che l'idea poteva cogliere nel segno, [illegible] certo non ci si attendeva una risposta così massiccia. Camminmangiando ormai [illegible] una realtà consolidata e nonostante l'edizione del '99 [illegible] in programma per il 6 giugno le iscrizioni [illegible] già aperte perché [illegible] numero delle prenotazioni continuava a salire. I posti però sono limitati: duemila biglietti, poi non si accetteranno altre adesioni perché non sarebbe possibile assistere adeguatamente i partecipanti. Camminmangiando si snoderà sulle colline di Roasio su un percorso di 9 chilometri [illegible] [illegible] tappe culinarie. Il costo di iscrizione è stato fissato in 45 mila lire per gli adulti, 20 mila per i ragazzi mentre i [illegible] fino a [illegible] anni non pagano. [illegible] iscrizioni si raccolgono nell'ufficio dell'Enoteca di Gattinara aperta [illegible] martedì alla domenica dalle 10 alle 12,30 e dalle 15,30 alle 19. [i. fo.]

Santhià, incontro il 9

Lions, il [illegible] tra cultura e alimentazione

SANTHIA'. La valorizzazione della coltura del riso [illegible] l'importanza nutrizionale delle varie qualità di prodotto saranno l'argomento della serata a tema organizzata dal Lions club Santhià nel Green park hotel per il [illegible] aprile prossimo.

Il presidente del club santhiatese, Carlo Giannotta, ha invitato per l'occasione il [illegible] omologo vercellese Vincenzo Minieri, [illegible] governatore [illegible] Distretto Lions Gianpaolo Ferrari, il vice presidente della commissione agricoltura di Montecitorio on. Giacomo de Ghislanzoni Cardoli, il presidente della Regione Enzo Ghigo e l'[illegible] regionale per l'Agricoltura Giovanni Bodo; i prefetti ed i presidenti delle Province [illegible] Vercelli e Biella. Per la serata conviviale, che inizierà [illegible] 20, gli allievi della Scuola alberghiera «Pa[illegible] di Varallo Sesia hanno elaborato un raffinato ed originale menu. [w. ca.]

LUNEDÌ 5 APRILE
GRANDE FESTA
DI PASQUETTA
con colomba per tutti
GALAXIA
commercial room
Ballo liscio con la grande orchestra
TONYA TODISCO
PAPAYA
latin [illegible]
musica latino americana
scuola di ballo con [illegible]
[illegible] coll. [illegible] il maestro [illegible]
[illegible] Comeglio
[illegible]
revival room
musica revival e commerciale a 360 gradi
asia
DANCE MUSIC WORLD
il divertimento del terzo millennio
www.spaziodance.it e-mail:spaziodance@webtown.it the fun of the third millennium
[illegible] BI)-SS BIELLA-GATTINARA PER INFORMAZIONI TEL. 015 985073
SERVIZIO SNACK BAR BIRRERIA APERTO GIOVEDI VENERDI SABATO DOM[illegible] SERA

http://www.opel.com

Il carattere è tutto. Oggi ancora di più.

Versione Sport cerchi in lega da 16" optional

Nuova Astra SW

L'auto che riflette il tuo mondo.

ABS - Doppio Airbag - Climatizzatore

Servosterzo - Alzacristalli elettrici anteriori - Chiusura centralizzata con telecomando
Sedile posteriore sdoppiabile - Predisposizione radio con 6 altoparlanti
Antifurto immobilizer - Cerchi da 15" (optional su 1.7 TD)

1.4 16V 90 CV **L. 26.900.000**

1.7 Turbo Diesel **L. 27.900.000**

Chiavi in mano I.P.T. esclusa

È L'OFFERTA SPECIALE DEI CONCESSIONARI

GI-EMME
Viale Macallè, 14
Tel. (015) 840.81.30
BIELLA

Via XXV Aprile, 2
Tel. (015) 984.001.83
COSSATO

AUTOSOCIALE
Via W. Manzone, 115
Tel. (0161) 250.558
VERCELLI

ALLIATA
Via Varallo, 127
Tel. (0163) 22.883
BORGOSESIA

OPEL

Da non perdere anche il pluripremiato Benigni, Albanese e la love story con Costner

Pasqua con Babe e il dottor Adams

Guida ai film «doc» nelle sale delle due province

Giovanni Barberis

Pasqua e Pasquetta, par chi non è fuggito dalla città, possono essere anche un'occasione per un buon film da gustarsi nelle sale cinematografiche. Nel Biellese, nel Vercellese e in Valsesia si sceglie tra il pluridecorato Benigni, le psicologie clownesche del «dottor» Robin Williams, i gemelli di Antonio Albanese, gli amori nell'epoca elisabettiana, la guerra narrata da Spielberg, la nuova banda animata dei Rugrats, il maialino che va in città. E tante altre trame. Orari e programmazioni qui si riferiscono a domani, mentre per quelli di oggi si rimanda a fondo pagina.

A Biella. Impero, 015-22.736-31.312: **Patch Adams**, di T. Shadyac con Robin Williams. Mazzini (015) 22.736-31.312: Sala 1 **Shakespeare in love**, di J. Madden con G. Paltrow. Sala 2 **La vita è bella**, di e con Roberto Benigni. Odeon (015) 22.736-31.312: **La fame e la sete** di e con Antonio Albanese. Sociale (015) 22.736-31.312: alle 16, con spettacolo unico, **Babe va in città**, alla sera **Rugrats-Il Film**.

Al Lux di Borgosesia (0163) 22.698: **Babe va in città**, ore 21. Al Verdi di Candelo (015) 253.89.27: **Tango**, di Carlos Saura con M.A. Sola. Orario: 20/22,15. Al Nuovo Primavera di Cossato (015) 926.620: **A Bug's Life-Megaminimondo**. Orario: 16/20,30/22,15. All'Excelsior di Pray (015) 767.323: **Lucignolo**, di e con Massimo Ceccherini e Claudia Gerini ore 15 spettacoli continuati. All'Ideal di Santhià: **La fame e la sete**, di e con Antonio Albanese. Orario: 15/17/20/22.

All'Orsa di Trino (0161) 805.111 **Bagnomaria**. Orario: 15,30/21,15. Al Sottoriva di Varallo (0163) 54.265: **Salvate il soldato Ryan**, di Steven Spielberg. Ore 21, spettacolo unico.

Nei cinema di Vercelli. Astra (0161) 255.045, Informaspettacolo tel. (0161) 69.633. **La sete**, di e con Antonio Albanese. Apertura ore 15. Nuovo Italia (0161) 257.744 Informaspettacolo tel. (0161) 69.633: **La vita è bella**, di e con Roberto Benigni. Apertura ore 15. Principe: (0161) 259.047 Informaspettacolo tel. (0161) 69.633, domani: **Paura e delirio a Las Vegas**. Orario: 20/22,10. Viotti (0161) 250.845 Informaspettacolo (0161) 69.633: **Le parole che non ti ho detto**, di Kevin Costner. Orario apertura: 15. Belvedere (0161) 215.018: **Patch Adams**, con Robin Williams. Orario apertura: 15.

Una scena dal film «Babe va in città» e dalla nuova pellicola di Antonio Albanese, «La fame e la sete»

L'Appendice

Torna l'essai al Nuovo Italia

VERCELLI. Martedì sera debutta l'Appendice d'essai al Nuovo Italia: le dieci pellicole in locandina accompagneranno i cinefili sino al giugno. parte con «La vita sognata degli angeli» di Erick Zonca, doppia Palma d'oro a Cannes nel '98 per migliore interpretazione femminile. La proiezione s'inizia alle 21,30.

Per chi vuole assistere all'intera Appendice, alla del Nuovo Italia sono ancora disponibili le tessere (a 50 mila lire, con un disegno che trasforma in un piccolo oggetto da collezionel, ma si possono agguerire anche soltanto o più titoli della rassegna: i biglietti per la singola proiezione costano 12 mila, ridotti a mila lire per i tesserati del «Martedì al cinema» appena conclusi.

[g. bar.]

In pista con Fogli e i Centocelle

Sound e strip La notte è live

Pedane animate nelle discoteche e nei pubs, per una Pasqua ballo o di musica d'ascolto. qualche idea...

BORGOVERCELLI. Al Globo zona bivio Sesia, dalle 21,30 di questa sera suonerà l'orchestra degli Slenders. Con show Riccardo Fogli.

Al Beverly Hills, oggi alle 15 e questa sera alle 21,30, per la veglia di Pasqua suonerà l'orchestra di Ricky Renna. A mezzanotte, spaghettata per tutti. Domani, pomeriggio alle 15 (con merenda, più tardi) e alle 21,30, con i Novelli Folk.

I Centocelle Nightmare Italia Strip Men saranno protagonisti stasera del party al music club Due. Festa dalle all'alba con guest dj Luca Colombo, David Broggi e Sergio Datta.

Questa sera, all'Astoria Remake di via Marsala, la festa è all'insegna del sapore di cioccolata. I fortunati possono vincere viaggi in ogni dove. Dopo le 22. Al Café Cinema via Piero Lucca, sempre stasera dopo le 22, ci sarà una jam session con strumentisti ospiti. Invito valido a tutti i musicisti jazz. All'Oscar Wilde di via Trino, alle 22,30, concerto di pop noise con Margot.

VARALLO. Il programma della discoteca Igloo prevede, per questa sera dalle 21,30, un veglione Pasqua l'orchestra liscio Emilio Zilioli.

Questa sera si fa cabaret al Dragon's Pub. Dalle 22,30 in pedana l'umorismo Gigi Rosa.

PONDERANO. Alle 21,30, al Babylonia, parte la musica *live*. Stasera sono due le band sul palco: I Super B e i biellesi Sprok. I secondi hanno appena inciso l'album «Peste e corna»: sei brani di buon punk italiano, scritti dal leader Enrico Gariazzo. Al suo fianco i fedeli «Trin» (basso) e «Poz» (voce). I Super B appartengono invece all'area pop, e vantano un sound molto *british* e originale. Anche loro hanno appena pubblicato un cd, che porta il nome della band e che è stato prodotto dall'etichetta indipendente V2 Records. Il biglietto per il doppio concerto costa 15 mila lire.

Nella località *border line*, alla discoteca Il Manoggio c'è «Easter eggs party». Regali e giochi in atmosfera sonora pasqualina. Apertura verso le 22. [g. bar.]

GIORNO

Casale

Il concerto di

I biglietti per il concerto di Franco Battiato, previsto per le 21 di martedì prossimo Palasport (ore 21), sono disponibili in provincia: a Vercelli da Padana Tours (numerati e gradinate), a Santhià da Top Video Sound (gradinate), Trino da Video Sound (gradinate) e a Biella Paper Moon (gradinate). Biglietti numerati 50 mila. Gradinate mila.

Vercelli

Spettacolo benefico

L'Associazione nazionale mutilati ed invalidi civili ha organizzato per venerdì 30 aprile al Teatro Barbieri una manifestazione benefica. Sul palco ci sarà la Jazz Filarmonica di Gianni Dosio. Info: 0161.250.458.

Borgosesia

Le House

Alla Cowboy Steak House di corso Vercelli sono stati programmati i concerti Prandi & The Pubrockers mercoledì prossimo di Settantamidatanta venerdì prossimo. Sempre verso le 22,30.

Biella

E' fra

Sono aperte le iscrizioni al primo festival per cantautori «Città Biella», organizzato dal Comune e dall'associazione Anniverdi. I concorrenti devono presentare brani originali e inediti. Le due serate finali sono in programma a novembre. Per informazioni sul regolamento si può telefonare a questo numero: 015-3507613.

Ponderano

Paesaggi in mostra

Si chiude domani, al Garden Bar Art Café, la mostra personale di Germana Francesa Morel. La pittrice di Piedicavallo espone alcuni oli su tavola, che raffigurano soprattutto paesaggi e morte. Per informazioni: 015-8496139.

Biella

Musica beneficenza

L'Unione ciechi organizza per il 16 giugno uno spettacolo musicale di beneficenza all'Odeon. La prevendita dei biglietti (20 mila lire) è affidata alla ditta «QG». Per informazioni: 015-30231 oppure 015-20355.

Annullato il festival regionale: «C'è troppa rivalità fra le compagnie»

Anniverdi, addio alla rassegna

Pezzana accusa: è in crisi il teatro amatoriale

BIELLA

«Anniverdi» getta la spugna. La 14ª edizione della rassegna regionale, dedicata agli attori dilettanti, è stata annullata. Motivo: c'erano poche compagnie interessate, e piuttosto che ingaggiarne altre a caccia, tanto per fare numero, l'associazione biellese ha deciso di lasciar perdere. Giorgio Pezzana, responsabile di Anniverdi, ha scritto una lettera ai gruppi che volevano iscriversi. E le parole sono una dura requisitoria sul mondo teatro amatoriale piemontese, che secondo lui «sta attraversando delle proprie fasi più critiche».

I capi d'accusa tanti: «Un tasso di rissosità elevatissimo nell'ambito delle compagnie»; ma anche «la ricerca spasmodica di "effetti speciali"», e «l'esibizionismo cultural-narcisistico di alcuni registi, che plaudono a loro stessi dimenticando che l'unico giudizio che veramente conta è quello del pubblico». E ancora: «Un individualismo eccessivo da parte di taluni attori, incuranti del fatto che il teatro amatoriale si regge solo in virtù dell'insieme, e non sui virtuosismi del singolo». Commenta Pezzana: «Questi alcuni dei problemi che mi hanno fatto capire che le cose non funzionano come dovrebbero». Il leader di Anniverdi ricorda l'entusiasmo di un tempo, il clima di euforia da cui, nell'83, nacque la rassegna regionale: «Quei valori si sono affievoliti sempre più».

Giorgio Pezzana

Così l'associazione, ora, ha deciso di guardare in altre direzioni: «Penso al settore editoriale e a quello discografico», dice Pezzana. Al teatro, però, non si rinuncia: in autunno tornerà «Biellesi in scena», la rassegna dedicata alle compagnie locali e organizzata con l'assessorato comunale alla Cultura.

Alla 14ª edizione di «Anniverdi» chiesto di partecipare Teatro Esperimento di Borgosesia, i Teatranti di Torino, Teatro Insieme di Alessandria, La Bizzarria di Venaria Reale e i Primo Atto di Saluzzo. L'edizione dell'anno scorso, riesumata dopo qualche anno di pausa, è invece stata vinta dal Laboratorio di promozione teatrale Novi Ligure. La chiusa della lettera di Pezzana alle compagnie è amara: «Spero che il mondo del teatro amatoriale piemontese riviva presto tempi migliori». [g. bu.]

CINEMA SOCIALE - BIELLA

CINEMA MAZZINI - BIELLA

LA STAMPA
LA BUONA ABITUDINE DEL RISPARMIO QUOTIDIANO
Per informazioni tel: 011-56.381

STASERA AL CINEMA

IMPERO. Inf. tel. 015-22.736 - 31.312. **Patch Adams** di T. Shadyac con Robin Williams. Lire 12.000.

MAZZINI. Inf. tel. 015-22.736 - 31.312. **Sala 1: Shakespeare in love** di J. Madden con G. Paltrow. **Sala 2: La vita è bella** di e con R. Benigni. Lire 12.000.

ODEON. Inf. tel. 015-22.736 - 31.321. **La fame e la sete**, di e con Antonio Albanese. Lire 12.000.

SOCIALE. Inf. tel. 015-22.736 - 31.312. Ore 16, spettacolo unico **Babe va in città**. Alla sera **Rugrats - Il film** (cart. anim.). Lire 12.000.

LUX. Inf. tel. 0163-22.698. **Babe va in città**. Or.: 15,30; 20,30; 22,20. Lire 10.000; 7000.

VERDI. Inf. tel. 015-253.89.27. **Tango**, di Carlos Saura con M.A. Sola. Or.: 20; 22,15. Lire 10.000; 7000.

SPLENDOR. CHIUSO.

IL PRIMAVERA. Inf. tel. 015-925.620. **A Bug's Life - Megaminimondo** (cart. anim.). Or.: 16; 20,30; 22,15. Lire 10.000; 7000.

PARROCCHIALE. CHIUSO.

ANGELINI. OGGI RIPOSO.

EXCELSIOR. Inf. tel. 015-767.323. **Lucignolo**, di e con Massimo Ceccherini e Claudia Gerini. Orario: 15, spettacoli continuati. Lire 10.000; 7000.

SALA COMUNALE. CHIUSO.

IDEAL. Inf. tel. 0339-240.53.69. **La fame e la sete**, di e con Antonio Albanese. Or.: 15; 17; 20; 22. Lire 10.000; 6000.

Inf. tel. 015-242.31.18. CHIUSO.

Inf. tel. 0161-828.600. **Bagnomaria**. Or.: 15,30; 21,15. Lire 10.000; 7000 e 9000; 6000.

SOTTORIVA. Inf. tel. 0163-54.265. **Il soldato Ryan**, di Steven Spielberg. Orario 21 spettacolo unico. Lire 9000; 7000.

ASTRA. Inf. or. tel. 0161-255.045. **La fame e la sete**, di e con Antonio Albanese. Orario apertura: 15. Lire 12.000; 10.000.

NUOVO ITALIA. Inf. or. tel. 0161-257.744. Inf. spett. tel. 0161-69.633. **La vita è bella**, di e con Roberto Benigni. Orario apertura: 15. Lire 12.000; 10.000.

PRINCIPE. Inf. or. tel. 0161-259.047. Or.: 15; 17; 18,30. **I Rubacchiotti (The Borrowers)**. Or.: 20; 22. **Paura e delirio a Las Vegas**. Lire 12.000; 10.000.

VIOTTI. Inf. or. tel. 0161-69.633. Inf. spett. tel. 0161-69.633. **Le parole che non ti ho detto**, con Kevin Costner. Orario apertura: 15. Lire 12.000; 10.000.

Inf. or. tel. 0161-. **Patch** con Williams. Orario apertura: 15. Lire 10.000; 8000.

Inf. or. tel. 0161-213.375. CHIUSO.

TEATRO BARBIERI. Via Parini 1. CHIUSO.

TEATRO CIVICO. Inf. or. tel. 0161-255.544. CHIUSO.

BORGOSESIA. Via G. Ferraris 103. CHIUSO.

SCEGLI IL CINEMA

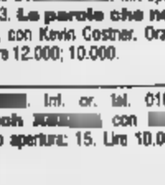

Basta un'emozione per la tua fantasia.

NELLE SALE DI TORINO

ADUA 280 c. Giulio Cesare 67, tel. 856.521. **La vita è bella**. Or.: 15,30; 17,50; 20,10; 22,30

ADUA 400 c. G. Cesare 67, tel. 856.521. **La sete**. Or.: 15; 16,55; 18,50; 20,45; 22,40.

AMBROSIO MULTISALA c. Vittorio 52, tel 547 007. **Sala 1: Shakespeare in love**. Or.: 15; 17,30; 20; 22,30. **Sala 2: Patch Adams**. Or.: 15; 17,30; 20; 22,30. **Sala 3: Le parole che non ti ho detto**. Or.: 15; 17,30; 20; 22,30.

ARLECCHINO c. Sommeiller 22, tel. 5817.190. **Babe va in città**. Or.: 15,15; 17,05 **Il soldato Ryan**. Or.: 18,55; 22,05.

C. v. San Dalmazzo 24, tel. **La vita**. Or.: 15; 17,30; 20; 22,30.

CENTRALE v. Carlo Alberto 27, tel. 540.110. **Demoni e dei**. Or.: 16,10; 18,20; 20,30; 22,30.

C. CHAPLIN 1 v. Garibaldi 32/a, tel. 436.07.23. **New Rose Hotel**. 14. 16,30; 18,30; 20,30; 22,30.

C. CHAPLIN 2 v. Garibaldi 32/a, tel. 436.07.22. **La sottile linea rossa**. Or.: 15,30; 18,45; 22.

CIAK c. G. Cesare 105, tel. 232.029. **Patch Adams**. Or.: 15,30; 17,50; 20,10; 22,30.

CRISTALLO v. Gallo 5, tel. 850.71.80. **Salvate il soldato Ryan**. V. m. 14. Or.: 15.25; 18,45; 22,05.

DORIA v. Gramsci 9, tel. 542.422. **In fondo al cuore**. Or.: 15,45; 18; 20,15; 22,30.

DUE GIARDINI - Sala Alvaro via Montalcone 62, tel. 327.2214. **La sottile linea rossa**. Or.: 15,30; 19; 22,15.

DUE GIARDINI - Sala Ombrerosse via Montalcone 62, tel. 327.2214. **Paori del mondo**. Or.: 15; 16,55; 18,50; 20,45; 22,40.

ELISEO GRANDE p.za Sabotino, tel. 447.52.41. **La fame e la sete**. Or.: 15,10; 17: 20,40; 22,40.

ELISEO BLU p. Sabotino, tel. 447.52.41. **Babe va in città**. Or.: 16; 18,10; 20,20; 22,30.

ELISEO ROSSO p.za Sabotino, t. 447.52.41. **A Bug's life - Megaminimondo**. Or.: 15,10; 17; 18,50; 20,40; 22,30.

EMBASSY p.za Vit. Veneto 5, tel. 817.16.42. **Forrest Gump**. Or.: 15,30; 17,45; 20; 22,30.

ERBA v. Moncalieri 241, tel. 661.54.47. **Un figlio all'incirca**. Or.: 16,30; 19,30; 22,30.

ERBA 2 c. Moncalieri 241, tel. 661.5447. **Il leggendario della missione impossibile**. Or.: 16,30; 20,30; 22,30.

ETOILE via B. Buozzi ang. via Roma, tel. 530.353. **Cose molto cattive**. Or.: 14; 16,10; 20,20; 22,30.

FARO v. Po 30, t. 817.33.23. **Lucignolo**. Viet. 14. Or.: 16; 16,10; 20,30; 22,30.

FIAMMA c. Trapani 57, tel. 385.2057. **Shakespeare in love**. Or.: 15; 17,30; 20; 22,30.

IDEAL c. Beccaria 4, tel. 521.4316. **La parole che non ti ho detto**. Or.: 15; 17,30; 20; 22,30.

KING v. Po 21, tel. 812.59.98. **Un tè con Mussolini**. Or.: 15; 17,30; 20; 22,30.

KONG v. S. Teresa 5, tel. 534.614. **Babe va in città**, ore 15; 16,50; 18,40. **Payback**, ore 20,30; 22,30.

MASSIMO Federico, tel. 541.283. **Il grande Joe**. Or.: 15,45; 18; 20,15; 22,30.

MASSIMO UNO v. Montebello 8, tel. **Train de vie (Un treno per vivere)**. 16,30; 20,30; 22,30.

MASSIMO DUE v. Montebello 8, tel. 817.10.46. **Paori del mondo**. 16,30; 18,30; 20,30; 22,30.

NAZIONALE 1 v. Pomba 7, tel. 812.41.73. **La vita è bella**. Or.: 15,30; 17,50; 20,10; 22,30.

NAZIONALE 2 v. Pomba 7, t. 812.4173. **La e la sete**. Or.: 15; 16,55; 18,50; 20,45; 22,40.

OLIMPIA 1 v. Arsenale 31, t. 532.448. **chiotti**. Or.: 14,30; 16,30; 18,30; 20,30; 22,30.

OLIMPIA 2 v. Arsenale 31, t. 532.448. **Arlington**. Or.: 15; 17,30; 20; 22,30.

REPOSI v. XX Settembre 15, t. 521.400. **Sala 1: parole che non ti ho detto**. Or.: 15; 17,30; 20; 22,30. **Sala 2: Patch Adams**. Or.: 15; 17,30; 20; 22,30. **Sala 3: Shakespeare in love**. Or.: 15; 17,30; 20; 22,30. **Sala 4: Angela ha un delitto**. Or.: 16,10; 20,20; 22,30. **Sala 5: Dogie, baci, bambole**

ROMANO Gall. Subalpina, t. 562.01.45. **La fame e la sete**. Or.: 15; 16,55; 18,50; 20,45; 22,40.

STUDIO RITZ via Acqui 2, tel. 819.01.50. **Shakespeare in love**. Or.: 15; 17,30; 20; 22,30.

VALENTINO 1 Teatro Nuovo c. M. d'Azeglio 17, 650.02.00. **Nemicheamiche**. Or.: 15; 17,45; 20; 22,30.

VALENTINO 2 T. Nuovo c. M. d'Azeglio 17, tel. 650.02.00. **Il giocatore**. Or.: 20,10; 22,35.

VITTORIA via Roma 336, t. 5621789. **Il cielo in una stanza**. Or.: 15,50; 18,05; 20,20; 22,35.

TEATRO REGIO. Stagione d'Opera. Da martedì 6 vendita biglietti per: Cruel Garden (6-14/4) - Gli vobi medium (4-18) - La traviata (8-27/6) - Die Lustige Witwe (13-25/7) - Der Fliegende Holländer (17-29/9).

Oggi, dalle 9, le sfide a Biella e Cossato. Da seguire anche i baby della Pro

«Amicizia», tedeschi da battere

Super-favoriti Kaiserslautern e Stoccarda

Nel mirino dei tanti osservatori ci sono pure Piacenza e Slavia Praga. Poche speranze invece per le formazioni francesi e per Biellese e Libertas

Walter [redacted]
BIELLA

Dopo la [redacted] di presentazione di ieri che ha visto i protagonisti ricevuti in municipio, l'edizione numero 17 del torneo dell'Amicizia entra nel vi[redacted]. Il classico appuntamento del calcio giovanile internazionale apre le ostilità alle 9 in contemporanea, allo stadio La Marmora di Biella e all'Ezio Abate [redacted] Cossato. Il programma degli incontri sul campo cossatese prevede [redacted] match tra Libertase e Wasquehal alle 9; Stoccarda-Slavia Praga (9,35); Piacenza-Wasquehal (10,10); Libertas-Stoccarda (10,45) e Slavia Praga-Piacenza (11,20). Allo stadio La Marmora, con gli stessi orari, si giocheranno invece gli incontri Biellese-Tourcoing, Kaiserslautern-Cremonese, Pro Vercelli-Tourcoing, Biellese Kaiserslautern e Pro Vercelli-Cremonese. Per consentire agli sportivi di seguire tutte le squadre [redacted] doversi spostare, nel pomeriggio i due gironi invertiranno il campo di gioco. All'«Abate» il programma prevede Tourcoing e Kaiserlautern alle 14,20; Biellese-Cremonese (14,55); Pro Vercelli-Kaiserslautern (15,30); Tourcoing-Cremonese (16,05) e il derby Biellese-Pro Vercelli che chiuderà la parentesi cossatese dell'Amicizia. Contemporaneamente a Biella si giocheranno gli incontri Wasquehal-Stoccarda, poi Libertas-Slavia Praga e a seguire Piacenza contro Stoccarda, Wasquehal-Slavia Praga e Piacenza-Libertas. La giornata si concluderà con la finale, alle 17,10, del trofeo Luca Fogliano, riservata alla categoria Allievi, che vedrà di fronte Cossatese e Parlamento. La serie delle gare di domani, tutte al «La Marmora» si aprirà con l'incontro, alle 9, tra le forma[redacted] Esordienti di Libertas [redacted] Fulgor Cossila a cui faranno seguito le due semifinali del torneo dell'Amicizia. Nel pomeriggio, dopo la consueta passerella dei Pulcini della Libertas, si disputerà la finalissima del trofeo Christian Zunino, in pratica la ripetizione di quella dello [redacted] anno tra le forma[redacted] juniores di Cossatese e Valdengo Tollegno. Alle 17 [redacted] in programma l'atto decisivo [redacted] torneo dell'Amicizia a cui seguiranno le premiazioni. Tra i favoriti figurano le due formazioni tedesche, lo Stoccarda detentore del trofeo e il Kaiserslautern, che schiera il turco Hakan Akten, più volte nazionale Under 14. Da seguire [redacted] attenzione anche [redacted] Piacenza, la Cremonese [redacted] la Pro Vercelli che in questa stagione ha vinto tutte le quattordici partite del campionato regionale di categoria ed ha pareggiato 0-0 sul campo della Juventus.

Un momento della presentazione di ieri e della finale dello scorso edizione

Juniores

La Pro [redacted] il primato

VERCELLI. Contrariamente agli altri campionati, [redacted] torneo Nazionale Allievi [redacted] ha fatto [redacted] sosta pasquale. [redacted] meglio, gli incontri dell'ottava [redacted] ritorno [redacted] stati anticipati. La Pro Vercelli di mister Viassi [redacted] impegnata a Como, contro [redacted] squadra che [redacted] ha ancora per[redacted] del tutto le speranze d'accedere ai play off.

Dopo aver fermato sullo 0-0 (e non senza rimpianti) il Torino, secondo dietro al Parma, I bianchi hanno messo i brividi anche ai lariani, che solo su [redacted] rigore, peraltro dubbio, sono riusciti a strappare l'1-1. A portare in vantaggio i bianchi era stato Coscia dopo pochi minuti. Con questo pareggio la Pro [redacted] salita [redacted] 30 punti, mantenendosi in un tranquillo centro classifica, mentre il Como è scivolato [redacted] sei punti dal quarto posto.

Nel torneo Juniores, invece, la Pro Vercelli aver già staccato il biglietto per la fase Nazionale proverà [redacted] chiudere al comando il torneo. A 90' dal termine i bianchi di Bortolas hanno gli stessi punti della Pro Sesto. E nell'ultimo turno la Pro è attesa dal derby esterno con il Borgosesia (i granata occupano il penultimo posto), mentre i lombardi ospiteranno [redacted] Lecco, quinta forza del torneo ma tagliato fuori dal discorso play off. [p. m. f.]

I dati (parziali) del Vercellese

Le classifiche del «Golden»

VERCELLI

Ancora [redacted] tagliando per scoprire i talenti calcistici [redacted] Terzo Millennio.

Il concorso è appena all'inizio e, dunque, la situazione resta sempre fluida.

Oggi iniziamo a pubblicare le prime, parziali classifiche (le prime due di ciascuna categoria) relative alle società vercellesi. Nei prossimi giorni toccherà ai club biellesi.

● **Primi calci:** Massimo Totaro (Santhià) 40; Andrea Dattrino (Pro Belve) 10
● **Pulcini:** Enrico Travaini (Gattinara) 195; Luca Rognone (Scuole Cristiane) 40.
■ **Esordienti:** Jonathan Colombo (Santhià) 42; Riccardo Marcone (Gs Canadà) 6.
● **Giovanissimi:** Antonio Capicotto (Santhià) 40; Edoardo Berardi (Bianzè) [redacted].
■ **Allievi:** Marco Frola (Santhià) 40; Giuseppe Bolognesi (Scuole Cristiane) 21.
● **Juniores:** Rino Aversano (Santhià) 40; Aris Festa (Trino) [redacted].

Ricordiamo ancora che i tagliandi dovranno essere inviati alle redazioni de «La Stampa» di Biella, via Repubblica 29 e Vercelli, via Duchessa Jolanda 20.

[p. m. f.]

ALLE SOGLIE DEL NUOVO MILLENNIO LA

S.I.C.E.R.

HA IL PIACERE DI COMUNICARE LA NUOVA REALIZZAZIONE DI UN

COMPLESSO RESIDENZIALE IN BIELLA VIA ADDIS ABEBA angolo VIA VIALARDI DI VERRONE

denominato

S. BARBARA

A 300 mt. dal nuovo centro, lontano dall'inquinamento acustico ed atmosferico

Alloggi personalizzati previsti tutti con grandi terrazzi

Immerso nel verde con ampi parcheggi

TECNOLOGIE AVANZATE CON PARTICOLARE ATTENZIONE ALL'ECOLOGIA ED AL CONTENIMENTO DEL CONSUMO ENERGETICO

PREZZI A PARTIRE DA £. 2.200.000 AL MQ. - CONSEGNE PREVISTE NELL'ANNO 2000

Per informazioni rivolgersi

S.I.C.E.R. s.a.s. - Via Trento n°52 - BIELLA
Tel. 015/849.37.17 - Fax 015/40.24.72

INFORMAZIONE PUBBLICITARIA

COMMERCIO, TURISMO E SERVIZI NOTIZIE, FATTI E LEGGI

ROTTAMAZIONE: E' VERA AGEVOLAZIONE?

La liberalizzazione del commercio che è stata varata nel marzo scorso ed entrerà in vigore il 24 aprile prossimo, prevede lo stanziamento di 180 miliardi in tre anni (20 per il 1998, 40 per il 1999 e 40 per il 2000) a favore degli esercenti costretti ad abbassare la saracinesca e a riconsegnare la licenza in quella che viene definita la rottamazione dei negozi. Almeno questo è quanto stabilito dal Ministero dell'Industria ma, come affermano le associazioni di categoria, queste risorse non bastano. La rottamazione degli esercizi è una provvedimento conseguente alla riforma del commercio: infatti, per effetto della liberalizzazione, le licenze perderanno ogni valore economico. In pratica, per aprire una bottega di piccole o medie dimensioni basterà semplicemente una comunicazione al sindaco e anche la grande e media distribuzione avrà più spazio.
Da qui l'esigenza di proteggere chi non sarà in grado di reggere alla concorrenza attraverso la rottamazione dei negozi: 100 miliardi da distribuire fra coloro che restituiscono la licenza. Il testo che stabilisce il regolamento di attuazione di questa agevolazione è tutt'altro che definitivo e presenta, come evidenziato dalle associazioni dei commercianti, numerose carenze soprattutto dal punto di vista finanziario.
Infatti i contributi verranno elargiti a chi avrà consegnato la licenza nel periodo compreso tra il 9 maggio 1998 e il 9 maggio 2000, sulla base di quattro parametri classificati con diversi punteggi. Tra questi parametri vi è l'anzianità della licenza, l'esclusività dell'attività commerciale, la situazione patrimoniale dell'azienda e il tipo di attività svolta. Dall'attribuzione di questi punteggi vengono fissate tre fasce di indennizzo: 5, 10 e 15 milioni.
Sulla base di questi parametri si deve evidenziare che dei circa 500 mila negozi esistenti in Italia, quasi il 90% ha i requisiti per richiedere il contributo e anche prevedendo una chiusura di circa 50 mila negozi all'anno, la cifra stanziata sarebbe comunque insufficiente.
È stato infatti calcolato che i 60 miliardi a disposizione (20 del 1998 e 40 del 1999) da ripartire tra i circa 80-90 mila titolari di licenza previsti tra il 1998 e il 1999, comporterebbero una liquidazione per ognuno di circa 750 mila lire.
Si attende ora una revisione del regolamento da parte del Ministero dell'Industria, anche sulla base delle controproposte presentate da CONFCOMMERCIO, al fine di migliorare questa agevolazione, partita con le migliori intenzioni e naufragata, come spesso avviene, in una cattiva pianificazione.

L'INCUBO DEL SOFTWARE SI CHIAMA 2000 O EURO?

Se si deve scegliere tra i due mali meglio il minore, ma tra il 2000 e l'EURO per quale optare? Mancano pochi mesi al fatidico 01 Gennaio 2000 quando tutti i software dovranno sostituire al '98 o '99 l'inesistente anno '00, ma ancor peggio mancano pochi mesi al 01 Gennaio 2002 quando al posto delle lire vedremo solo l'EURO. Confusione? Tanta! ma anche tanta fretta di aggiornarsi per non perdere troppo tempo, per non arrivare in ritardo e per non rischiare di perdere clienti.. soprattutto stranieri. Vediamo di analizzare insieme l'EURO con le scadenze e le sue problematiche:
- dal 01 gennaio '99 al 31 dicembre 2001 bilance elettroniche, prezzatrici e registratori di cassa potranno stampare sia in lire che in euro, ma i registratori operanti ai fini fiscali avranno come valuta quella nazionale;
- dal 01 gennaio al 30 giugno del 2002 la transizione sarà di massima confusione; bilance e prezzatrici dovranno obbligatoriamente stampare sia in lire che in euro. Per i registratori di cassa la valuta da impiegare e il resto da dare sarà esclusivamente in euro. Ai fini contabili e fiscali la lira sarà trattata alla stregua di una valuta straniera;
- dal 1 luglio 2002 le lire saranno fuori corso legale ed esisterà solo ed esclusivamente l'EURO.
Nel primo periodo per gli scontrini fiscali sarà possibile procedere con quattro diverse alternative;
a) il totale potrà essere indicato sia in lire che in EURO indicando il rapporto di conversione;
b) emissione di 2 scontrini uno fiscale in lire e uno aggiuntivo in euro;
c) uno scontrino con ogni singola voce totale o parziale con i due parametri lire ed EURO;
d) scontrino fiscale in lire con una appendice in euro solo per sub-totali o totale generale.
Dal punto di vista teorico il concetto sembra semplice e chiaro ma dal punto di vista pratico il primo ostacolo sarà proprio il software, l'unico che fino ad oggi era in grado di fare giusti i calcoli. Dovranno essere sostituite le memorie, i display e le tastiere che fino ad oggi non prevedevano l'uso di numeri decimali e per far questo si dovranno modificare i registratori tramite i produttori o i loro concessionari con costi non certo rincuoranti. La spesa sarà circa di Lit. 4.000.000 per gli apparecchi prodotti prima del '94 (saranno da sostituire in toto) e Lit. 500.000 circa per gli apparecchi dal '94 in avanti (ai quali verranno modificate le memorie) e in questo caso la scadenza non offre dilazioni ... 01 gennaio 2002. Proprio per capire meglio e cosa si andrà incontro l'Ascom sta già organizzando corsi formativi, dei quali verrà data tempestiva notizia a tutti gli Associati.

MOD. 730

La compilazione del mod. 730 è relativa ai dipendenti titolari di altri redditi o che sono intenzionati ad ottenere il rimborso delle spese sostenute, fiscalmente detraibili.
A differenza degli anni precedenti è venuto meno l'obbligo da parte dei sostituti di imposta di prestare assistenza fiscale ai dipendenti.
A questo proposito Vi informiamo che l'ASCOM BIELLESE, in collaborazione con il Centro Assistenza Autorizzata Fiscale - CAAF 50&PIU', è a disposizione per illustrare nel dettaglio la propria organizzazione di lavoro e di assistenza per la compilazione del **MOD 730**, a partire da **Lit. 80.000 IVA inclusa.**
Tutti gli importi sono comprensivi di assistenza fiscale annua e compilazione bollettini ICI **senza vincoli associativi o sindacali.**

PER INFORMAZIONI:
Ascom Biellese;
P.zza V.Veneto 14/a Biella, Tel. 015/355041 Rag. Luca RICINO
CAAF 50&PIU';
P.zza V.Veneto 14/a Biella, Tel. 015/355041 Rag. Franco RONZANI

CONVENZIONI BANCARIE

In seguito a numerose convenzioni tra la nostra Associazione e i maggiori istituti di credito, i Soci possono accedere ai finanziamenti agevolati usufruendo di condizioni e di tassi riservati alla miglior clientela.
Eccone alcuni nel dettaglio:

Mutui Chirografari	*Condizioni*	*Tasso*
Biverbanca	4,25 Euribor 6m+2	4,250
Banca Pop.Novara	Media Euribor 6m +1,50	4,894
C.R.T.	Euribor 6 m + 1,50	4,558
Banca Sella	Euribor rapp.rata + 1,5	4,569
Ist. San Paolo	Prime Rate Abi	5,875
Banca Commerciale Italiana	Euribor 6 mesi +1	4,200/4,250
Banca Naz.Agric.	Prime Rate Abi	5,875
Monte Paschi	P.R. Istituto +1%	

APERTURE DOMENICALI E IL DECRETO BERSANI

L'applicazione del decreto Legge Bersani, prevede all'art. 11 comma 4 e 5 che "gli esercizi di vendita al dettaglio osservano la chiusura domenicale e festiva dell'esercizio e, nei casi stabiliti dai Comuni, sentite le organizzazioni di cui al comma 1 (cioè le organizzazioni locali dei consumatori, delle imprese del commercio e dei lavoratori dipendenti), la mezza giornata di chiusura infrasettimanale. Il Comune, sentite le organizzazioni di cui al comma 1, individua i giorni e le zone del territorio nei quali gli esercenti possono derogare all'obbligo di chiusura domenicale e festiva. Detti giorni comprendono comunque quelli del mese di dicembre, nonché ulteriori otto domeniche o festività nel corso degli altri mesi dell'anno".
Proprio per questo motivo, l'Associazione Commercianti, in accordo con le associazioni sindacali CISL, UIL e CGIL e con Confesercenti, ha preso contatti sia con il Comune di Biella che con altri Comuni del territorio per definire le otto domeniche di apertura relativamente al 1999.
Vediamo nel dettaglio le giornate fissate e gli ultimi aggiornamenti:
BIELLA: il Comune, con l'ordinanza 25/C/98 ha stabilito la deroga della chiusura per le seguenti domeniche: 10 gennaio, 28 marzo, 23 maggio, 30 maggio, 27 giugno, 26 settembre e altre due domeniche da definire.
VIGLIANO: con l'ordinanza n. 1425 l'Amministrazione Comunale ha definito le seguenti domeniche: 21 febbraio, 21 marzo, 9 maggio, 30 maggio, 13 giugno, 26 settembre e altre due domeniche da definire.
GAGLIANICO: è stata modificata la prima domenica di chiusura prevista per il 4 aprile che è stata invece fissata per domenica 28 marzo. Il Comune ha di conseguenza fissato le altre domeniche come segue: 25 aprile, 1 maggio, 2 maggio, 24 ottobre, 31 ottobre, 8 novembre e una ancora da stabilire.
COSSATO: l'Amministrazione comunale ha stabilito le deroghe per le domeniche 16 maggio, 11 luglio, 8 agosto, 15 agosto, 22 agosto e 28 novembre.
CANDELO: Il Comune ha definito le seguenti deroghe domenicali: 2 maggio, 30 maggio, 19 settembre, 3 ottobre.
Infine, anche il Comune di **CERRETO CASTELLO** ha provveduto a definire le deroghe domenicali fissate nei giorni: 25 aprile, 9 maggio, 23 maggio, 11 luglio, 26 settembre, 28 novembre.

CONAI: ECCO LE SANZIONI

Si ricorda alle aziende interessate che non hanno ancora provveduto ad iscriversi al CONAI (scadenza 1 marzo 1999) che le sanzioni previste sono:
- pari a 3 volte le somme dovute per l'adesione per i contributi pregressi se l'adesione avviene nel periodo 2 marzo 2 maggio 1999;
- pari a 6 volte le somme dovute più i contributi pregressi, se l'adesione avviene nel periodo successivo al 2 maggio 1999.
Inoltre il decreto ronchi 22/97 (istitutivo del CONAI), ha stabilito, in linea generale, che l'organo competente per l'irrogazione delle sanzioni amministrative pecuniarie è la Provincia nel cui territorio è commessa la violazione. Pertanto, nel caso di ritardata iscrizione, al CONAI andrà versato solo l'importo allo stesso dovuto (quota fissa di Lit. 10.000 più l'eventuale quota variabile), mentre la sanzione sarà comminata solo in caso di un successivo controllo da parte della Autorità competente. Si ricorda da ultimo che le aziende di nuova costituzione dovranno versare la sola quota fissa di Lit. 10.000 fatto salvo il diritto/dovere l'anno successivo di chiedere l'eventuale adeguamento della quota di partecipazione consortile e di versare la cifra relativa.

SERVIZIO DI ASSISTENZA LEGALE

E' a disposizione di tutti i nostri Associati, presso la nostra sede Ascom, un servizio di consulenza legale in grado di offrire un valido sostegno ed un consulto nei vari ambiti normativi e contrattualistici che comprendano la normale attività dei commercianti di qualunque categoria.
I nostri legali, avv. Fabrizio Ponzana e avv. Umberto Savio, coadiuvati da alcuni validi praticanti, sono a vostra disposizione per qualsiasi chiarimento in materia di contrattualistica, diritto del lavoro, le nuove norme sulla privacy, sicurezza sul lavoro, locazioni e vertenze amministrative in genere.
Gli orari sono i seguenti:

- lunedì pomeriggio dalle ore 15 alle ore 16
- mercoledì pomeriggio dalle 16 alle 17
- venerdì pomeriggio dalle 16 alle 17

Per qualsiasi informazione potete rivolgervi ai nostri Uffici (Tel 35.50.41).

ASCOM

ASSOCIAZIONE DEL COMMERCIO TURISMO E SERVIZI DELLA PROVINCIA DI BIELLA

CONFCOMMERCIO

SERVIZI A PORTATA DI MANO

I.C.T.
Istituto Commercio e Turismo

ASCONFIDI
Cooperativa di Garanzia Collettiva Fidi

ENVAP
Ente Mutualità Volontaria Piemonte

MINIENVAP
Minienvap

NORMALABOR 2000
Prevenzione rischi sicurezza e salute

ENTE BILATERALE DEL BIELLESE

C.A.A.F. - 50&Più
Centro Assistenza Fiscale

ENASCO
Ente Nazionale Assistenza Commercianti

FENACOM
Federazione Nazionale Anziani Commercio e Turismo

ASSISTENZA LEGALE
Mandati di agenzia, contrattualistica commerciale

CONSULENZA
Servizio libri paga e stipendi, definizione vertenze sindacali, disciplina contrattuale

MARKETING
Studio e progettazione di strategie di marketing per i Gruppi aderenti

CREDITO AGEVOLATO
Tramite convenzioni con i principali Istituti Bancari

ASSISTENZA FISCALE
IVA, redditi,contenzioso tributario

ASSISTENZA AMMINISTRATIVA
Cessione aziendale, rilascio autorizzazioni amministrative, rinnovo autorizzazioni e volture licenze, locazioni commerciali

CONSULENZA ASSICURATIVA
Servizio di brokeraggio e assistenza su tutte le polizze

FORMAZIONE
Organizzazione e realizzazione corsi personalizzati di marketing, informatica, organizzazione aziendale

Per associarsi all'ASCOM rivolgersi alle sedi di:

BIELLA	*COSSATO*	*VALLEMOSSO*	*CAVAGLIÀ*
P. V. Veneto, 14/a	Via Trento, 20	Via B. Sella, 25	Via Roma, 25
Tel. 355041	Tel. 921220	Tel. 703920	0161/966110

CORSI GRATUITI PER GLI OPERATORI COMMERCIALI

Sono iniziati presso la sede dell'Ascom Biellese i corsi specialistici realizzati con il contributo del Fondo Sociale Europeo e finalizzati a rispondere con maggiore efficacia al bisogno di aggiornamento e formazione continua degli operatori del commercio.
I vari percorsi formativi tratteranno le tematiche attuali più rilevanti dei diversi ambiti dell'attività aziendale e sono stati proposti in maniera specifica alle varie categorie a seconda del contenuto del corso.
Tra gli altri ricordiamo i corsi che interesseranno le categorie dei Mobilieri, degli Albergatori, dei Ristoratori e degli Operatori del settore Abbigliamento e Pelletteria e che tratteranno la funzione marketing all'interno della propria azienda. Questo percorso formativo darà ampio spazio alle tematiche generali di marketing e di comunicazione, verrà analizzato il ruolo del venditore e le tecniche di vendita e verrà inoltre illustrata l'organizzazione di una rete di vendita.
Di notevole interesse è anche il corso appositamente organizzato per gli agenti e i rappresentanti di commercio, della durata di 48 ore. Durante tale corso, denominato LA QUALITÀ' DEL SERVIZIO VENDITA, verranno evidenziate le varie strategie del servizio vendita, l'importanza della fidelizzazione del cliente, come gestire la negoziazione e le relazioni con il cliente e con il committente. Si cercherà inoltre di analizzare e di verificare la qualità del proprio servizio e il rapporto agente e azienda, sia dal punto di vista fiscale che contrattuale.
Tutti i corsi sono tenuti da professionisti qualificati, con esperienza nel settore della formazione aziendale e con continui aggiornamenti sulle tematiche più attuali dell'attività commerciale.

Il Palasport stracolmo diventa terra di conquista per gli abruzzesi: 62-59

Fila, brutto stop contro Roseto

Blair per una volta non c'è: biellesi ko

Pasquarelli

BIELLA

Buona Pasqua Roseto, Biella ti fa bella. Di fronte ad una zona che ormai dovrebbe conoscere a memoria, la Fila si scioglie come neve al sole. E il terzo turno della fase ad orologio si chiude una sconfitta casalinga, 59-62, a cui i 2700 tifosi biellesi non erano più abituati. In classifica però non cambia nulla e i biellesi restano sesti.

Nel primo tempo la Fila scopre, per la prima volta in questo campionato, di dover fare a meno di Blair. Nei confronti del pivot rossoblù, coach Melillo ha preparato una super-difesa, fatta di raddoppi non appena il colored prova a palleggiare.

Il gioco biellese, forzatamente, comincia a viaggiare per linee esterne. Inizialmente ci pensa Erdmann, con due bombe consecutive ed un ottimo Sorrentino, a mettere in linea la barca rossoblù. Dopo 6' di gioco il punteggio è di 14-9 per i padroni di casa. Ma non appena la precisione nei tiri comincia a mancare Roseto rientra a bomba con Shorter e Johnson.

Per due volte la Fila fallisce l'occasione di portarsi sul più 10, poi è improvvisamente black-out. Con un parziale di 7-0 Roseto pareggia e quindi riesce anche a portarsi in vantaggio: 19-16. Ancora Erdmann dalla distanza (al quale però viene già fischiato il 3° fallo) e un Minessi preciso dalla lunetta riportano avanti la Fila, che chiude 32-29 il primo tempo.

Nel secondo tempo riscatto di Blair non arriva. Anzi, servito poco e male, il pivot rossoblù esce completamente di partita, sempre tagliato fuori dalla coppia americana avversaria che si aiuta anche con interventi scorretti non visti dagli arbitri.

Inaspettata sconfitta ieri sera per la Fila battuta al palazzetto da Roseto che è riuscito a fermare per la prima volta in questo campionato il pivot rossoblù Blair

Roberto Pasetto di Firenze e Maurizio Capurso di Asciano Pisano riescono nell'impresa di fischiare appena sette falli a Roseto nei secondi 20'.

A 10' da giocare la situazione resta in parità: 46-46, grazie a qualche canestro di Ribeiro che però non riesce ad essere incisivo. E quando le giacchette grige mandano definitivamente in panchina Minessi e Erdmann, sul palazzetto calano le tenebre. Coach Melillo insiste sulla zona e, per la Fila, il canestro diventa piccolo piccolo. E il fallo sistematico alla fine non serve ad evitare la sconfitta.

La statistica: Blair, con 8 punti, chiude comunque con la migliore valutazione grazie a 11 rimbalzi.

Biella-Roseto 59-62. *Fila*: Minessi 4, Sorrentino 13, Muzio, Volpato 2, Erdmann 19, Zamberlan 5, Ribeiro 8, Blair 8. *Cordivari*: Pieri 13, Busca 5, Longobardi 3, Bourgain 6, Agostini, Shorter 21, Johnson 14ca

Vittoria per 2-1 e vantaggio inalterato sul Novara

Amatori, contro Salerno tre punti che contano

VERCELLI

Altra vittoria al fotofinish per l'Amatori che supera 2-1 il Salerno e mantiene inalterato il vantaggio sul Novara. Un successo sofferto, contro un avversario, quello campano, che ha confermato di essere un avversario scorbutico e poco malleabile. I gialloverdi hanno giocato con intelligenza, soprattutto nella ripresa quando i granata di Cairo hanno cercato di produrre il massimo sforzo per riequilibrare le sorti del confronto.

Note di merito per Raed, autore d'un gol spettacolare, ancorchè decisivo e Cupisti, determinante in più d'una circostanza. Ma anche capitan Rigo, Bresciani, Polverini, Perin e Costanzo hanno dato il massimo.

La gara si è sbloccata subito: al 4' uno shout di Rigo ha trovato il «settebello» gabbia campana. La replica del Salerno è stata immediata: tiro potente dell'ex Ramon (6') e pareggio. L'Amatori prova a tornare in vantaggio, il Salerno si fa minaccioso di rimesso. Al 16' Bresciani sfrutta un rigore e sul capovolgimento di fronte Cupisti salva Santinona. Al 24,49' il 2-1: lancio di Rigo per Raed che s'invola tutto solo, supera Rotolo e insacca.

Nella ripresa il Salerno trova il pareggio ma la retroguardia gialloverde vigila anche grazie a Cupisti che para un rigore di Amato e si supera su Antezza e Amato. Negli ultimi minuti l'Amatori amministra il risultato. Il Salerno prova con la marcatura «a uomo» ma al 23' Enriquez si fa espellere per brutto fallo su Rigo. All'Amatori, in superiorità numerica, non resta che far girare la pallina e incamerare i tre punti fondamentali. [p. m. f.]

L'Amatori ieri sera ha affrontato al Palahockey il quotato Salerno

IL TEAM PRIMAVERA

VERCELLI

Non è soltanto la prima squadra dell'Amatori a regalare soddisfazioni ai propri tifosi. Anche il team Primavera sta ritagliandosi spazi di gloria. I baby gialloverdi, in questa stagione, hanno già conquistato un prestigioso titolo: la Coppa Italia di categoria, vinta a dicembre la final four di Bassano. E il trofeo è stato mostrato proprio in occasione delle sfide di Coppa seniores nei quali l'allora formazione di Caricato, era stata eliminata per mano del Salerno.

Da quella vittoria la Primavera vercellese ha preso lo slancio per «attaccare» traguardi più ambiziosi. Adesso nel mirino della formazione guidata da Renzo Motaran e Giovanni Cerro c'è lo scudetto, titolo già conquistato nell'88.

L'Amatori, infatti, ha chiuso al primo posto la regular season, garantendosi così il diritto di disputare al Pala Isola tutti gli incontri di qualificazione alle finali nazionali. L'esordio è in cartellone domenica 11 aprile quando i gialloverdi sfideranno il Novara: un derby che anticipa di una settimana quello del Pala Dal Lago. Secondo appuntamento domenica 18 aprile, quando a Vercelli scenderà il Roller Lodi, forse l'unico team in grado di contrastare il passo dell'Amatori. Chiusura il 2 maggio contro l'Ambrosiana Milano, compagine già liquidata agevolmente nella prima fase del torneo. [p. m. f.]

CALCIO

Alla ripresa del torneo devono battere Spezia e Sanremese

Pro e Biellese alla svolta

E il Borgo cercherà il terzo successo

Mister «Pat» Sala

VERCELLI

Una settantina di giorni lontane dal calcio , dalle sue gioie e dai suoi problemi. Una settantina di ore per non pensare alla classifica e ai prossimi impegni. Ma quella della Pasqua è una breve tregua per Pro, Biellese e Borgo chiamate a migliorare la loro posizione nelle ultime sei, decisive, giornate di campionato.

La marcia della Pro. Parlare di tabelle in casa dei bianchi è come mettersi a urlare in biblioteca. Ma il concetto di base è dopo le ultime tre uscite che hanno fruttato la miseria di un punto, i bianchi devono dare un scossone nella decisiva parte terminale della stagione.

Il calendario è tosto (e non potrebbe essere diversamente): si inizia con lo scontro diretto con lo Spezia dell'11 aprile, per proseguire con la doppia trasferta di Pontedera e Voghera, in casa di squadre invischiate nella lotta per non retrocedere; quindi ecco il derby con il Novara, il viaggio a Sanremo contro una formazione già salva e la chiusura al Piola con il Pisa già promossa. In teoria il cartellone, Spezia escluso, non è affatto malvagio. Quel che preoccupa, più che il finale di stagione, è la condizione psicologica e fisica dei bianchi.

Biellese, tutto e di più. Il «Giro» bianconero parte da Sanremo per arrivare a Mantova. Con un sogno segreto, quello di entrare in lizza per un posto play off. Oltre per il momento il clan laniero non va, anche il presidentissimo Massimo Ghirlanda è quello che più di tutti crede nell'aggancio alla zona spareggi.

Dopo il match a Sanremo i «Pattonjani» sono attesi da due gare interne, con la capolista Pisa e l'Alessandria. Quindi ecco la trasferta di Fiorenzuola, il match casalingo con il Viareggio e, appunto, il finale a Mantova. Per i bianconeri non c'è che l'imbarazzo della scelta nel prediligere le squadre di alta classifica.

Borgo, la salvezza corre ai play out. I granata, versione Scienza, hanno ormai un solo obiettivo: disputare lo spareggio per la salvezza. Il primo passo è quello di tenere a distanza il Cremapergo, il secondo quello, magari, di agguantare il Voghera. Il Borgo deve però tornare a quel successo pieno che sfugge ormai da ben 16 giornate, esattamente dal match con lo Spezia del 6 dicembre. Esattamente un girone fa.

Dunque si riparte l'11 aprile dal Pontedera, per poi appunto andare prima a Spezia e poi a Leffe per affrontare l'Albino; quindi incontro casalingo con la Pro Sesto, trasferta a Voghera e chiusura al Comunale con una Pro Patria che, si spera, già salva. Una vittoria con Pistrasanta come posare un bel mattone. [r. eyn.]

SCHERMA

Oggi torna in pedana

Milanoli a Bogotà cerca in Coppa il bis di Parigi

VERCELLI. Neanche a Pasqua si ferma la scherma mondiale. Quest'oggi, sulle pedane di Bogotà in Colombia, Paolo Milanoli tenta il bis in Coppa del Mondo dopo l'exploit canadese della scorsa settimana. Al via anche l'altro vercellese Davide Schaier.

Gli spadisti, insomma, stanno scaldando i motori in vista del trofeo Bertinetti che si disputerà a Vercelli lunedì 17 maggio. «Il lavoro per organizzare il tutto è incredibile - precisa il presidente Aldo Venè -. Vogliamo mostrarci all'altezza della situazione anche perchè le altre finali a squadre delle cinque armi si disputeranno in città quali Budapest, Londra e Parigi».

Definito il quadro dei quarti di finale. Seguendo il ranking mondiale le sfide saranno: Ungheria-Corea del Sud, Italia-Bielorussia, Cuba-Estonia e Russia-Ucraina. [p. m. f.]

BOCCE

Con giocatori C e D

Una di Vercelli domenica scatta l'edizione n.62

VERCELLI. La «Coppa Città di Vercelli» di bocce compie 62 anni. Quella del '99 sarà infatti la sessantaduesima edizione della manifestazione organizzata direttamente dal comitato provinciale della Federbocce. Anche quest'anno la manifestazione sarà divisa in due: domenica prossima si giocherà il torneo riservato alle categorie C e D mentre il 15 e 16 maggio la scena sarà per i giocatori di A.

Le iscrizioni per la prova di domenica 11 saranno chiuse alle 22.30 di venerdì e alle 10 di sabato saranno effettuati i sorteggi. Le terne in gara inizieranno quindi i confronti domenica mattina alle 8.30 (ogni partita arriverà a 13 punti e i giocatori avranno a disposizione due bocce a testa) mentre le finali sono in programma sabato 17 alle 15. Per informazioni è possibile contattare il president Fib Piero Bassano al numero 0161.217558. [i. fo.]

Entra anche tu nel più grande

CENTRO CUCINE

dal Biellese

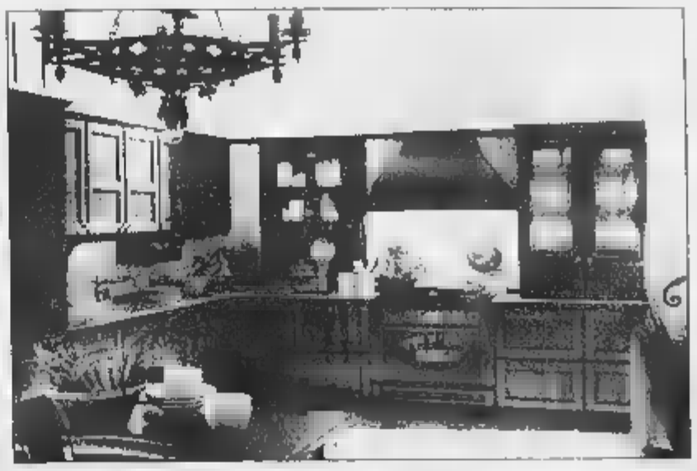

miglietti

PROGETTAZIONI COMPUTERIZZATE PER REALIZZARE ANTEPRIMA LE AMBIENTAZIONI DEL VOSTRO SPAZIO ABITATIVO

RIVENDITORE AUTORIZZATO Veneta Cucine

VASTA SUPERFICE ESPOSITIVA DI CAMERE, SOGGIORNI, SALOTTI, CAMERETTE.

MOBILI f.lli miglietti BIELLA - Via [illegible] 55 - Tel. 015 403366

VERSACE
HOME SIGNATURE

Scatta il Verde Hyundai.

2.800.000 lire di sconto se rottami il tuo usato non catalizzato di ogni età.

Oppure, senza rottamazione:
finanziamento fino a 18.000.000 in 36 mesi a tasso 0%

accent
Motori 1,3 e 1,5 plurivalvole. Dodici versioni 3, 4, 5 porte, con doppio airbag di serie da lire 15.950.000 compreso sconto rottamazione.

GARANZIA 3 ANNI
Garanzia Hyundai
dettagli presso i Concessionari

La nuova generazione

L'operazione Verde Hyundai offre su altri modelli sconti fino a L. 4.000.000. In alternativa, senza usato da rottamare, finanziamenti fino a L. 30.000.000 anche a tasso agevolato a cui [illegible] di rottamazione esclusi. Esempio finanziamento [illegible] di Fondomestic Banca S.p.A. Offerte non cumulabili fra loro, valide fino al 30/04/99 per auto disponibili in rete. Prezzo chiavi in mano escluso IPT. Per ulteriori informazioni rivolgetevi ai Concessionari Hyundai.

CONCESSIONARIE HYUNDAI DELLA PROVINCIA DI CUNEO

VELA s.r.l.
Cuneo - Madonna dell'Olmo - Via Torino, 178
Tel. ■ Fax 0171.412946

PECCHENINO automobili s.n.c.
Sede - Via Torino, 313 - 12063 DOGLIANI (CN) - Tel. 0173.70268
Filiale per Alba - C.so Asti 45, GUARENE (CN) - Tel. 0173.211800

Domenica 4 aprile

Siamo aperti:
Genola
dalle ore 8.30
alle ore 13.00
e Pocapaglia
dalle ore 9.00
alle ore 13.00

Venite a trovarci. Vi aspettiamo a Genola e a Pocapaglia.

benne
UN MONDO DI BENE

GENOLA (CN) - Centro Commerciale Via Marconi
POCAPAGLIA (CN) - Borgo S. Martino S.S. tra Alba e Bra

NISSAN ECO-T

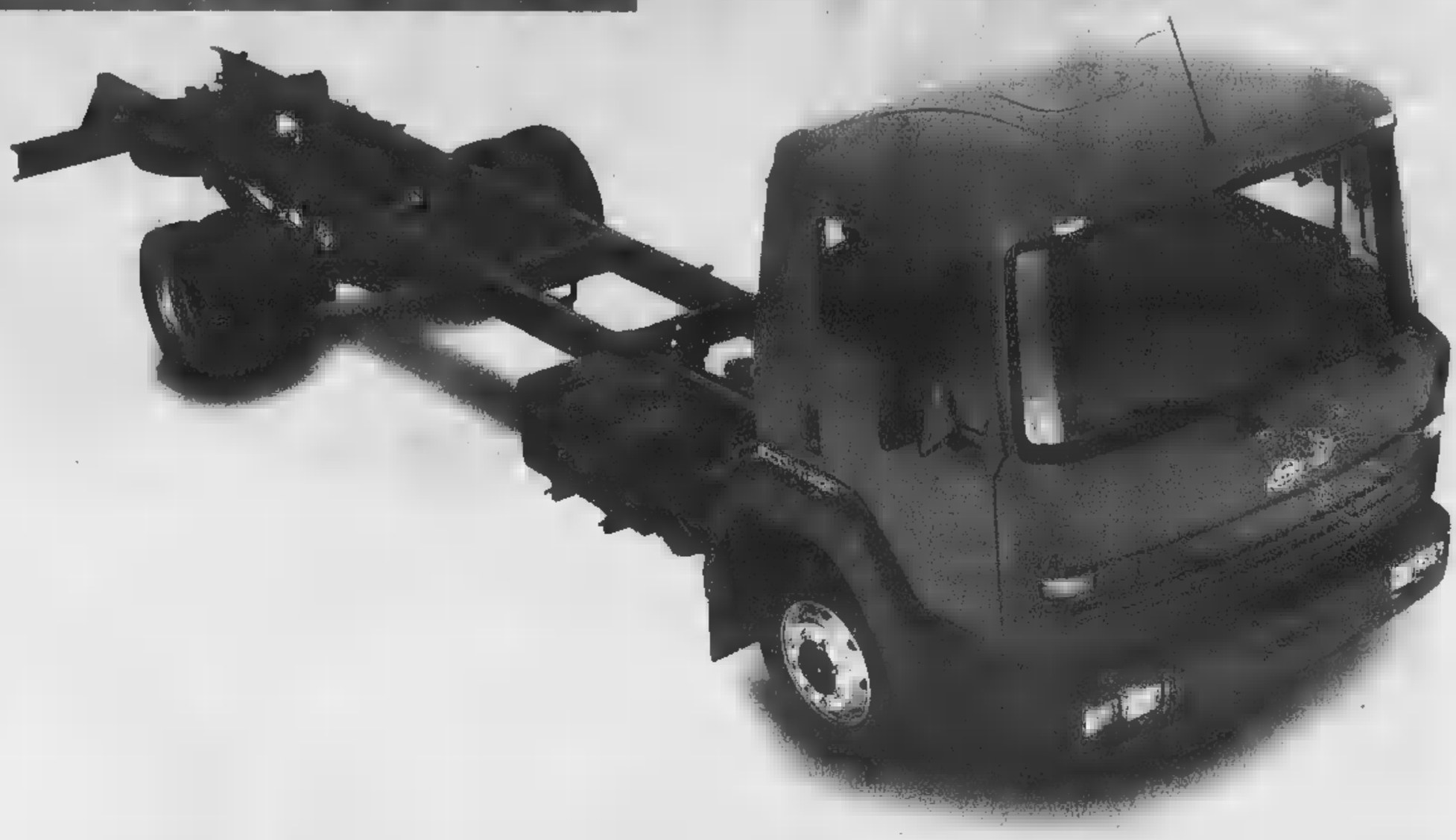

il nuovo TIR *da città*

Da una città all'altra, più spazio ai vostri affari.

Con la gamma di veicoli
industriali Nissan.
9 modelli,
120 versioni
per dare a tutti
la risposta più giusta.
Basta pensare all'ECO T 100.35,
un vero camion che
si guida con la patente B*.

A partire da
L. 32.000.000* + IVA
con finanziamento fino a 30 mesi
tramite concessionario

promozione valida sino al 31 maggio

Capace di assumersi molte responsabilità
Fino a 150 quintali di massa totale.

Pronto ad inchinarsi ad ogni vostra esigenza:
La cabina dell'ECO T è ribaltabile per un maggior comfort di guida e l'accesso più semplice alle parti meccaniche.

Dotato di un'energia estrema e pulita
Quelli di ECO T sono i 4 affidabili motori turbo intercooler, da 106 a 205 cv, 4 e 6 cilindri con pompa d'iniezione in linea ad alta pressione. Tutti perfettamente conformi, per consumi ed emissioni inquinanti, alle restrittive norme Euro II.

Un mezzo che non vi farà [illegible] nulla
Cabine spaziose, insonorizzate e con visibilità totale, di grande comfort: sedile guida a 4 regolazioni, alzacristalli elettrici, poggiatesta e preequipaggiamento radio e l'esclusiva garanzia Nissan.

La gamma ECO T ha ricevuto la prestigiosa certificazione ISO 9002

Attraversate le città del mondo con il vostro [illegible] Nissan Eco - T

MODELLO	ECO-T 100	ECO-T 135	ECO-T 160	ECO-T 200
Cilindrata (cc)	2.956	3.988	5.984	5.984
MTT (t)	3,5/5,6	6,0/8,0	9,0/11,0	11,5/15,0
Passi disponibili	da 2 a 4	4	5	

* caratteristiche, prezzo e finanziamento sono riferiti solo al modello ECO - T 100.35/1 autotelaio
esempio di rateazione: 30 milioni in [illegible] mesi • rata mensile L. 1.037.500 TAN 2,9% TAEG 3,62%

Nissan Finanziaria

NISSAN

TARGA

CUNEO MAD. OLMO
Via Torino, 178 - Tel. 0171/412.441

MONDOVI'
Via Torino, 64 - Tel. 0174/42.064

SALUZZO
C.so Roma, 46 - Tel. 0175/46.347

SAVIGLIANO
Via Cuneo, 9/a - Tel. 0172/715.547

Arredare e Abitare

La Boutique del Mobile

S.S. Cuneo - Mondovì - Villaggio Colombero - Tel. 0171/402051 - Cuneo

Sarebbero oltre trenta i minorenni scomparsi dai centri di accoglienza

Bambini inghiottiti dalla città

Il tribunale: «Ora trovateli»

Scomparsi. Volatilizzati. Erano ragazzi [illegible] nome certo, con l'età indefinita, una [illegible] e un letto in qualche soffitta diroccata [illegible] prima che i servizi sociali del Comune li incontrassero e il Tribunale [illegible] minori [illegible] passo di loro. Erano come ombre, piccole così, con le mani sporche e i vestiti laceri, prima che magistrati e assistenti sociali li costringessero ad una vita quasi normale, in famiglie affidatarie [illegible] e comunità alloggio.

Una trentina [illegible] questi figli-fantasma della città, da qualche tempo, adesso ha ripreso il volo. Sfuggiti a sorveglianze neppure così [illegible], ad educatori che li volevano convincere che la vita in una comunità è meglio di quella sulla strada, [illegible] stati reinghiottiti da quel mondo al quale li volevano strappare. [illegible] adesso il Tribunale dei minori ha chiesto alla polizia e ai vigili urbani di rintracciarli. Di avviare le solite indagini per scoprire che fine hanno fatto questi ragazzi approdati nel nostro Paese, per sfuggire alla povertà di stati come Albania, Marocco, Romania e finiti sulla strada a chiedere l'elemosina e a rubare. Sovente sfruttati da connazionali adulti e senza troppi scrupoli.

Rintracciarli, hanno stabilito i giudici, è indispensabile se si vuole restituire loro una speranza di vita normale. Riuscirci, però, è un lavoro da certosini da far dubitare dei risultati.

La scomparsa da centri di accoglienza [illegible] da comunità di qualche decina di minori (ragazzi e ragazze tutti stranieri, alcuni nomadi) non stupisce più di tanto Stefano Lepri, l'assessore [illegible] all'Assistenza. «Qualche caso - commenta - c'è stato. I ragazzi che vengono destinati [illegible] strutture protette, [illegible] a bassa soglia, oppure in famiglie, provengono tutti da situazioni difficili. L'amministrazione comunale, ogni anno, si occupa di centinaia di casi».

I numeri degli sforzi profusi dalla giunta [illegible] favore dei minori danno ragione all'assessore. Nel '98 sono stati più di 400 i ragazzi con meno di 18 anni che [illegible] a contatto con i servizi sociali. Per 144 di loro il Tribunale ha deciso di affidarli in tutela agli enti locali; 63, invece, hanno ottenuto la tutela civile; 25 sono stati affidati a parenti. Centosessantotto, invece, sono stati destinati a strutture cosiddette a «bassa soglia» (cioè gestite da associazioni di volontariato) dove viene loro garantito vitto e alloggio e gli educatori preparano per loro un percorso scolastico che i ragazzi dovrebbero seguire.

Un tipo di sistemazione molto utilizzata [illegible] che ha costretto l'amministrazione, nell'ottobre scorso, a creare con una certa urgenza altri 80 posti per minorenni stranieri. «Almeno un quarto dei bambini di cui ci occupiamo - puntualizza l'assessore Lepri - sono nomadi o provengono da Paesi extracomunitari. Molti di questi casi vengono scoperti dai nostri assistenti sociali, mentre seguono famiglie a rischio. In situazioni come [illegible] questa [illegible] il Comune che segnala il tutto al Tribunale minorile. I giudici, poi, decideranno il tipo di intervento più opportuno per dare una mano a quei ragazzi».

Eppure, nonostante gli sforzi, l'impegno [illegible] associazioni di volontariato, del Comune e della magistratura, ogni tanto qualcuno sparisce. Sceglie di tornare sulla strada, con i vecchi amici [illegible] compagni. Spesso cambiano città: diventano nuove [illegible] ombre che non hanno neppure un nome [illegible] hanno mille identità differenti.

La richiesta di rintracciare i ragazzi che hanno fatto perdere le [illegible] tracce, [illegible] porta appresso una preoccupazione: c'è qualcuno che ha interesse a far fuggire i ragazzi dai centri [illegible] accoglienza? Una risposta non c'è. Ma certamente chi li sfrutta, chi [illegible] spedisce in strada a vendere spugnette o mendicare, potrebbe anche organizzare le fughe. E non ci sarebbe [illegible] stupirsi se fosse proprio così. Il fenomeno [illegible] dello sfruttamento dei minori [illegible] molto diffuso tra gli zingari, tanto che, alcuni mesi fa, lo stesso Tribunale minorile, che oggi ordina di rintracciare i fuggitivi, chiese il consenso dei bambini che vivono nei campi della città e della prima cintura.

I vigili del nucleo stranieri [illegible] nomadi ne hanno già schedati alcune centinaia. Li hanno fotografati, hanno messo nero su bianco le identità dei ragazzi, quelle dei loro genitori e famigliari. Lo hanno fatto per impedire che i bambini vengano venduti da un clan all'altro. I loro sguardi languidi, le mani sporche, i piedi nudi sull'asfalto, sono preziosissimi agli incroci. Inteneriscono qualsiasi cuore, anche quelli di pietra. [l. pol.]

L'assessore Stefano Lepri [illegible] lato un piccolo venditore [illegible] accendini e spugnette

Forse a farli fuggire hanno pensato i loro sfruttatori

[illegible]

IN BREVE

◆IVOLETTO

Sfratto a paraplegico «Ho bisogno d'aiuto»

Storia drammatica e crudele, quella di Franco Vespasiano: 35 anni, paraplegico a causa di un incidente. Aveva un lavoro [illegible] tanti amici, ora [illegible] gli [illegible] che una finestra aperta sul giardino in fiore della villetta di via Brione [illegible] a Givoletto. Attende che l'ufficiale giudiziario lo sfratti con uno stato d'animo che solo lui può vivere. Il 27 settembre del '96, infatti, dopo la visita di un altro ufficiale giudiziario arrivato per sequestrare mobili per quattro milioni, il padre di Franco, Mario Vespasiano, 60 anni titolare della Metallurgica Givolettese, si tolse la vita impiccandosi. Due mesi dopo quella tragedia, Franco divenne invalido al 100 per cento in seguito di un incidente. Da quel giorno la situazione economica della famiglia è peggiorata di giorno in giorno e la villetta di via Brione è stata venduta per saldare gli ultimi debiti. C'è già [illegible] una prima visita dell'ufficiale giudiziario, ma l'intervento del sindaco ha fatto slittare al 20 aprile lo sfratto. «Poi cosa accadrà?» chiede Franco.

[illegible]

Armi e munizioni accanto al cimitero

Un piccolo arsenale, nascosto con cura e pronto per essere usato. [illegible] sotterrato [illegible] al muro perimetrale del cimitero di Valperga Caluso. Due pistole semiautomatiche, un fucile, un centinaio di proiettili, 15 detonatori e una decina di metri di miccia. Tutto [illegible] avvolto in un sacco, ben oliato, [illegible] I caricatori [illegible] armi già pronti [illegible] disposti in modo da potersene servire in pochi minuti. [illegible] luogo del ritrovamento [illegible] [illegible] buca scavata tra il muro del cimitero di Valperga ed un albero. Un posto fa[illegible] [illegible] individuare. A indirizzare i carabinieri sulla pista giusta è stato una telefonata anonima: «Andate a fare un giro al cimitero di Valperga, se [illegible] bene troverete qualcosa di interessante».

AGGRESSIONE

Malmenano i vigili per far fuggire l'amico

Un pattuglia di vigili in borghese è stata aggredita da un gruppo di venditori extracomunitari, ieri in via Garibaldi, intervenuti per liberare un loro connazionale fermato poco prima dopo un inseguimento. In cinque si sono avventati [illegible] tre agenti, malmenandoli. Il fuggitivo è [illegible] però [illegible] poco dopo da un'altra pattuglia. Si tratta diMbaye Babacar, 31 anni, senegalese.

Nella notte sulla collina di Ospedaletti: un salto di 50 metri finito contro una casa

Precipitano con l'auto dal viadotto

Gravissimi due ragazzi: erano in vacanza [illegible] Sanremo

Gian Piero [illegible]

Nessuna traccia [illegible] frenata. Un volo di oltre 50 metri nel buio. Poi l'auto si è impennata, [illegible] girata su se s[illegible]. Ha pe[illegible] ancora una trentina di metri e ha arrestato la sua folle corsa contro una scala di ferro. Una scala che ha salvato la famiglia [illegible] quattro persone che dormiva in una villetta poco più sotto. I due occupanti dell'auto entrambi di Torino, sono giovanissimi. Erano [illegible] Sanremo per trascorrere le vacanze di Pasqua. Adesso [illegible] in fin di vita. Uno rischia la paralisi. Tutti e due sono stati sottoposti ad [illegible] delicato intervento all'ospedale di Pietra Ligure.

L'incidente alle 2,20 della notte sulla collina, fra Sanremo e Ospedaletti. Andrea Iole, 20 anni, via Vela 31, era alla guida dell'Audi del padre. Al suo fianco [illegible] l'amico Filippo Carpano, 21 anni, via Napione 15, figlio di un noto avvocato civilista di Torino. Entrambi frequentano il secondo anno di Economia e commercio. Erano arrivati a Sanremo giovedì per passare la Pasqua con le famiglie. Avrebbero trascorso la festività in barca.

Alle 2,20 stavano percorrendo la strada che collega Coldirodi [illegible] Ospedaletti. Secondo la polizia stradale andavano ad altissima velocità. Non hanno visto un tornante [illegible] [illegible] l'auto si sono infilati fra il bordo del guard-rail [illegible] [illegible] pilastro del cancello di una villa. A terra nessuna traccia [illegible] frenata. Un volo nel vuoto. Attimi terribili pri[illegible] dell'impatto con il terreno. «S[illegible] caduti sulle ruote in un campo di ginestre» racconta un vigile del fuoco. L'auto ha rimbalzato e, sfiorando [illegible] piante, ha «volato» per almeno altri [illegible] metri, prima [illegible] impennarsi e «piantarsi» contro una scala di f[illegible]. Sotto c'è la villa di Gaetano Canale. Dormiva assieme alla moglie. Nella stanza accanto i genitori. E' stato il primo a soccorrere i due ragazzi: «Erano stati sbalzati fuori dall'abitacolo, uno non sentiva più gli arti; l'altro aveva una profonda ferita alla testa».

Le autoambulanze di Sanremo soccorso e della Croce Rossa li hanno trasportati all'ospedale Borea da dove sono ripartiti subito per il più attrezzato ospedale di Pietra Ligure.

Sono gravissimi. Iole ha riportato il sospetto sfondamento del cranio; per Carpano la prognosi è tragica: lesioni alla colonna vertebrale. Rischia la paralisi. I medici lo hanno sottoposto a intervento chirurgico per evitargli [illegible] vita sulla sedia a rotelle.

Per rimuovere l'auto che minacciava di abbattersi sulla villetta è dovuto intervenire l'elicottero dei vigili del fuoco.

L'auto su cui viaggiavano i due giovani appoggiata alla scala che ha salvato la casa sottostante

SAPER SPENDERE

Ceramiche della Lenci solo per collezionisti

FASCINO di bambole e di ceramiche che hanno fatto la felicità e l'orgoglio di molte [illegible] e bambini di oltre 40-50 anni fa. Ecco che cos'è la produzione della Lenci, antica manifattura torinese, vanto [illegible] della città.

Milva Gaeta Gallo [illegible] Alessandria ci invia la fotografia di tre oggetti della Manifattura Lenci [illegible] precisa: «Li ho ricevuti in eredità da mia madre che per tanti anni alla Lenci lavorò. Si tratta di [illegible] bella fiorsia che mi ha sempre dato l'impressione della primavera e che - quando ero bambina - volevo trattare come una bambola. Sotto i piedi, c'è la scritta: "Lenci, made in Italy" e le sigle CR [illegible] [illegible] (non riesco a capire bene). Il secondo oggetto è una scatola che ha come coperchio una chiesetta e un albero; sul retro la scritta L. - made in Italy. Infine un posacenere con una marmotta che ci osserva. Sul [illegible] [illegible] scritto "Lenci, made [illegible] Italy, Torino, 10-XII", più una stella. Due di essi [illegible] [illegible] po' danneggiati e vorrei avere l'indirizzo di un restauratore. Vi unisco le fotografie per maggiore chiarezza».

Fotografie davvero belle (fos[illegible] tutte così). L'architetto Massimo Meli, perito estimatore [illegible] in maioliche e porcellane antiche, si dice lieto di avere l'occasione per parlare di questa manifattura torinese «che è un po' il [illegible] orgoglio per quanto riguarda le ceramiche del Novecento».

Qualche cenno storico è indispensabile. «La ditta nacque nel 1919 e fu subito una piccola rivoluzione: nasceva la bambola in morbido panno con il viso delicatamente dipinto a mano, eguale nella sua bellezza [illegible] quello delle bambole [illegible] bisquit, ma meno delicata. Da allora queste bambole hanno fatto compagnia [illegible] migliaia di bambini per divenire poi oggetto di culto ricercato da collezionisti.

«Nel 1928 Elena König Scavini - racconta l'architetto Massimo Meli - affiancò alla produzione di bambole, mobili e tappeti per bambini anche quella delle ceramiche, produzione che continuerà sino al 1937, quando l'azienda fu ceduta al signor [illegible] Garella. Elena Scavini si circondò di grandi artisti come Gigi Chessa, Sandro Vacchetti, Felice Tosali [illegible] Mario Sturani che daranno un'impronta artistica alla manifattura. Donnine in abiti dell'epoca, bamboline, animali, vasi, scatole con coperchio, Madonne [illegible] alcuni [illegible] i prodotti più interessanti, ma soprattutto la vivacità dei colori e la rappresentazione fedele dei costumi hanno caratterizzato un'epoca. [illegible] ricordare anche artisti [illegible] Berzoini, DaMilano, Ines e Giovanni Grande, Bertetti, Porcheddu, Jacopi, Formica e tanti altri che hanno contribuito alla fortuna di questa produzione. La fabbrica Lenci ha continuato [illegible] creare oggetti in ceramica sino al 1964, [illegible] allora però i prodotti [illegible] casa torinese hanno conosciuto un periodo [illegible] popolarità sino alla fine degli Anni Settanta, quando grazie [illegible] Luciano Proverbio che pubblica [illegible] libro sulla fabbrica [illegible] ai coniugi Rigano che curano alcune mostre, ritornano in auge gli oggetti usciti delle fornaci di via Cassini, incominciano ad apparire alle aste [illegible] a raggiungere quotazioni di tutto rispetto. Vorrei ancora ricordare l'opera di Alfonso Panzetta che nel '92 pubblica tutta la produzione della Lenci».

Ed eccoci ai tre oggetti della lettrice. «La piccola fiorsia fu eseguita da Sandro Vacchetti e probabilmente dipinta da Rosa Chino: prodotta prima del 1934, oggi ha un valore che si aggira intorno ai due milioni [illegible] mezzo. La scatola a forma di parallelepipedo con il [illegible] perchio sul quale [illegible] posta [illegible] chiesetta con un albero, decorata con motivi geometrici, [illegible] disegno del grande Mario Sturani, artista eclettico, riscoperto ultimamente. Il valore dell'oggetto è di circa tre milioni. Infine il posacenere con una marmotta eseguita [illegible] Felice Tosalli e dipinta da Beppe Ferdinando nell'ottobre [illegible] 1935: vale circa due milioni».

Alla signora Milva, come a tutti i lettori interessati che ne faranno richiesta, forniremo privatamente [illegible] nome [illegible] [illegible] restauratore.

[illegible]

IN BR[illegible]
PIEMONTE LIGURIA VALLE [illegible]

[illegible]co nel tunnel del Bianco [illegible]a «merce pericolosa»

COURMAYEUR. Margarina [illegible] farina d'ora in poi saranno considerate merci «pericolose», altamente infiammabili, come i carburanti. Compariranno nell'elenco «rosso» delle sostanze da trattare [illegible] particolare attenzione durante i trasporti. E' una delle ripercussioni sulle norme dei trasporti dovute al rogo del traforo del Monte Bianco di mercoledì 24 marzo, in cui sono morte almeno 45 persone. Il rogo del tunnel (nella foto un'immagine della tragedia) era stato causato dall'incendio di un Tir belga che trasportava in Italia 40 tonnellate di margarina, farina [illegible] oli alimentari. La farina, usata come additivo nella fabbricazione di alcune munizioni, e la margarina hanno reso incontrollabile il fuoco: la farina per le sue caratteristiche di infiammabilità e la margarina per il fumo che sprigiona.

[illegible] killer, un [illegible] riaccende il processo

ALESSANDRIA. Un teste ritratta e riapre il dibattimento al processo per i sassi killer, che prevedeva l'inizio delle arringhe di accusa e difesa. A ripensarci è stato il padrone della casa [illegible] cui Paolo Furlan ha dichiarato di aver eseguito lavori di tinteggiatura proprio il giorno del mortale lancio di sassi dal cavalcavia: il testimone dice di non [illegible] più sicuro che le date coincidano. Mercoledì potrebbe essere riascoltato.

Spara al vi[illegible] e poi gli dà fuoco

CUNEO. Ha sparato al vicino di casa, ferendolo ad una gamba, poi gli ha cosparso il volto di benzina e gli ha dato fuoco. E' successo ieri nel Malandrè, in valle Vermenagna sopra Robilante. Erano le 9 del mattino. Martino Risso, 59 anni, pensionato, si è presentato, armato di carabina da Albino Giordano, [illegible] anni, muratore. Tra i due è scoppiato l'ennesimo litigio. Poi [illegible] dramma. Giordano è stato ricoverato in prognosi riservata al San Martino di Genova.

[illegible] [illegible] Torino il procuratore Gumina

BIELLA. Per 15 anni è stato il magistrato di tutti, pronto ad ascoltare chiunque bussasse alla porta del suo ufficio. Ma è anche stato il procuratore che ha dovuto condurre la navicella della giustizia locale attraverso mille polemiche, dissidi con i sostituti e processi al Csm, l'ultimo dei quali lo ha convinto a chiedere il trasferimento, lui che avrebbe volentieri concluso il suo incarico in città con la pensione. Mercoledì Enrico Gumina (foto) non sarà più il capo dell'ufficio al terzo piano del tribunale. Vi era entrato per la prima volta il 10 giugno dell'84 e ora proseguirà il [illegible] impegno a Torino, alla prima sezione di Corte d'Appello. «Sarà un lavoro più riposante - dice -. E la mia salute ne trarrà beneficio. Anche se partire è un po' morire, non c'è dubbio. La vita è fatta anche di abitudini e io, a Biella, mi sono trovato bene».

Bocciato il progetto delle «case vacanze»

[illegible] Doccia fredda per i promotori del discusso piano che prevede la realizzazione di un villaggio turistico all'ing[illegible] [illegible] orientale della città. Il Ctu regionale ha infatti «bocciato» le «case vacanze» (156 unità) previste sulla collina, giudicando eccessivo l'impatto volumetrico. Nessun problema, invece, per l'albergo e l'annesso centro di thalassoterapia. Ma se incompleto ben difficilmente l'intervento decollerà.

Antiquario [illegible] con un [illegible] di [illegible]

ASTI. Angelo Audino, 50 anni, abitante [illegible] Montafia, [illegible] stato bloccato con un chilo [illegible] cocaina (importata dalla Colombia). L'operazione è della [illegible] astigiana (commissario capo Pier Paolo Fanzone), con il coordinamento della procura di Asti e della Dda di Torino. Audino, ufficialmente antiquario ma con un voluminoso dossier giudiziario, viveva in una villa bunker. E' sospettato di collegamenti con la n'drangheta.

Nuova, preziosa uniforme [illegible] [illegible] di [illegible]

CUNEO. Pasqua porta novità all'esercito della «memoria» ospitato nel maniero di Castellar, il paesino della valle Bronda alle porte di Saluzzo [illegible] leb[illegible] per lo storico vino Pelaverga. Il Museo del Regio esercito italiano si è arricchito di una uniforme datata 1864, appartenente a un capitano del Reggimento Cavalleggeri Guide aiutante di campo del Re. E' considerata unica nel suo genere perchè di colore azzurro, quello di gala, ed è completa di colback (copricapo in pelo d'orso), bandoliera in argento con le iniziali di Vittorio Emanuele II, «sabretache» (tascasciabola) con ricami e croce dei Savoia. Il castello di Castellar, che oltre al museo è noto per una collezione etnografica, è aperto nei giorni festivi dalle 14 alle 18. Per visite guidate telefonare 0175-76.211 oppure 0347-210.04.51.

[illegible] dai vandali la «Sirenetta» di [illegible]

SESTRI LEVANTE. Ignoti vandali hanno decapitato l'altra notte la statua della «Sirenetta» di Andersen, nei giardini pubblici di via XX Settembre [illegible] Sestri Levante. Opera dello scultore sestrese Alfredo Gioventù, la statua era stata danneggiata già in passato. Questa volta i vandali hanno divelto anche il busto bronzeo della «Catainina» del Messina sistemato su un piedistallo sul lungomare delle Rimembranze.

Kosovo, i monarchici «Altezza mediate voi»

BIELLA. Vittorio Emanuele di Savoia come mediatore nella crisi del Kosovo. Lo chiedono i monarchici piemontesi che hanno incaricato il loro segretario di porgere la richiesta all'erede al trono dell'ex casa regnante. E così Renato Conzon, il biellese a capo della segreteria regionale della Federazione monarchica, ha scritto ieri al principe, a Ginevra, chiedendogli di tentare una missione diplomatica.

La To-Sv [illegible] d'assalto dei [illegible] pasquali

TRIL[illegible]O. Traffico intenso [illegible] scorrevole ieri sulle autostrade del Piemonte. I vacanzieri della Pasqua hanno affollato soprattutto le arterie verso il mare, la Torino-Savona e la Torino-Piacenza verso la Genova- Voltri), mentre hanno quasi disertato quelle verso la montagna, Torino-Aosta e Torino-Frejus. Sull'autostrada per Savona, il traffico è stato molto intenso con rallentamenti tra Marene [illegible] Fossano. Quella per Piacenza ha presentato code in uscita al casello di Piacenza per quasi tutto il giorno. Traffico regolare sulla Torino-Aosta, dove la chiusura del traforo [illegible] Monte Bianco ha interrotto i flussi diretti in Francia. Superiore [illegible] normale, ma più per effetto della chiusura del Bianco che per l'afflusso [illegible] vacanzieri quello registrato sull'autostrada del Frejus [illegible] code comunque ai caselli.

Nuovo Nissan CABSTAR

Un mondo di soluzioni.

Oggi c'è il nuovo Nissan Cabstar:
[illegible] mille soluzioni per ogni vostra esigenza di lavoro, [illegible] in più
[illegible] 100.000 [illegible] DI [illegible].

a partire da
L. 22.300.000 + iva

Le soluzioni di un grande veicolo commerciale:
- affidabili e potenti motori 3lt turbo intercooler
- aggressivo spunto in salita, per pendenze fino al 38%
- massa complessiva fino a 3,5 tonnellate
- cabina ribaltabile sospesa elasticamente per un miglior confort
- freno motore per le discese più ripide

Le soluzioni [illegible] un veicolo agile:
- servosterzo e raggio di sterzata di 5,70 m
- cabina in posizione avanzata per il massimo utilizzo del pianale di carico
- visibilità e vivibilità ai livelli più alti della categoria
- versione SE full optional, con cabina isolata e rivestita, sedili regolabili con poggiatesta, volante regolabile, vetri elettrici, fendinebbia

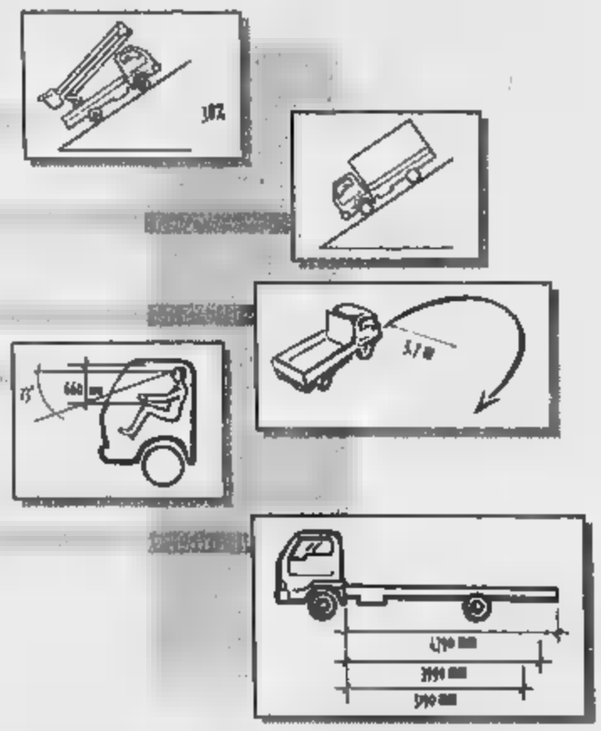

Tante soluzioni in un mezzo unico:
- fino [illegible] 3 passi
- massima versatilità negli allestimenti: dal cassone alla cella frigorifera, dal portagru a tutto quello che volete

	[illegible] 75. 28 cabina singola, autotelaio o autocarro	CABSTAR 110.35 autotelaio, cabina singola e doppia
Motore	*2,3 iniez. indiretta 75cv*	*3,0 TI iniez. diretta 110 cv*
Massa Tot.	*fino a 28 quintali*	*fino a 35 quintali*
Passi	*2*	*3*
Prezzo	*da 22.300.000 + IVA anche con 1.620.000 al mese**	*da 28.800.000 + IVA anche con 1.865.000 al mese**

* offerta relativa alla versione autotelaio passo 1 [illegible] finanziamento fino a L.20.000.000 in 30 mesi, [illegible] 2,9% o TAEG 3,97%.

Nissan Finanziaria

TARGA

CUNEO MAD. OLMO
Via Torino, 178 - Tel. 0171/412.441

MONDOVI'
Via Torino, 64 - Tel. 0174/42.064

SALUZZO
C.so Roma, 46 - Tel. 0175/46.347

SAVIGLIANO
Via Cuneo, 9/a - Tel. 0172/715.547

SOVENCAR

ALBA
Viale Cherasca, 29 - Tel. 0173/362.678

[illegible]
Via Cuneo, 184 - Tel. 0172/423.643

NISSAN

Telefoni & Telefoni
RIVENDITORE AUTORIZZATO
WIND
MONDOVÌ (CN)
Via S.Agostino, 12 - tel e fax 0174 563353

LA STAMPA
CUNEO
E PROVINCIA
Domenica 4 Aprile 1999 CN 35
REDAZIONE: CORSO NIZZA 11, TEL. 0171.601.120 / 0171.601.136 / FAX 0171.64.402
PUBBLICITA': PUBLIKOMPASS S.P.A. CORSO GIOLITTI, 21 BIS - TEL. 0171.609.122 / FAX 0171.488.249

Discom software per i COMUNI
t 0172 /474441
Immersion for windows

L'aggressione ieri al Malandrè di Robilante. Grave ma fuori pericolo la vittima ora a Genova

Spara e dà fuoco al vicino di casa

Arrestato un pensionato

Amedeo Franco
ROBILANTE

sparato al vicino di casa, ferendolo ad gamba, poi gli ha cosparso il volto di benzina e gli ha dato fuoco, successo ieri nel vallone del Malandrè. Erano le 4 mattino quando Martino Risso, 59 anni, pensionato si presentato, armato di carabina, all'abitazione di Albi- Giordano, 52 anni, muratore. Tra i due vicini scoppiato l'ennesimo litigio.

Risso ha puntato contro al Giordano la carabina ad aria compressa (modello Diana) ha sparato un paio di colpi: un proiettile ha spaccato il vetro dell'abitazione, l'altro finito nella gamba destra del muratore. Risso ha preso poi la tanica di benzina che portato con se e ha spruzzato il liquido infiammabile sulla porta dell'abitazione e sul volto del Giordano, infine con un accendino ha appiccato il fuoco.

In pochi secondi il volto Giordano stato avvolto dalle fiamme. Nonostante il dolore il muratore è riuscito, prima con le sole mani, poi con alcuni stracci, a spegnere il fuoco che gli stava devastando il viso. Aiutato dal buio è riuscito a fuggire. Una disperata tra i boschi del vallone Malandrè con gamba che continuava a sanguinare il volto lacerato dalle fiamme.

Dopo alcune ore è arrivato alla casa di un amico che gli ha prestato i primi soccorsi e avvertito i carabinieri Borgo Dalmazzo.

In pochi minuti è arrivata un'ambulanza che ha trasferito il Giordano al Pronto dell'ospedale Santa Croce di Cuneo, dove i sanitari gli hanno riscontrato ferita d'arma da fuoco alla gamba destra, ustioni do e terzo grado al volto e alle mani. Dopo le prime cure, i medici cuneesi hanno consigliato il trasferimento del muratore all'ospedale San Martino di Genova. Salvo complicazioni l'uomo la caverà in 40 giorni.

Nonostante il dolore delle ustioni che gli hanno devastato volto lo choc subito, Albino Giordano è riuscito fornire preziose indicazioni alle forze dell'ordine che in pochi minuti hanno raggiunto l'abitazione del Risso.

pensionato era casa alla vista dei carabinieri non ha posto resistenza. I militari hanno quindi perquisito l'abitazione trovando la carabina (regolarmente denunciata) i colpi, la tanica di benzina e un grosso coltello.

Il carabiniere indica il foro del proiettile finito nella finestra. Sopra il rustico dov'è avvenuta l'aggressione (foto a lavoro)

Martino Risso stato arrestato con l'accusa «di tentato omicidio volontario, porto illegale di arma comune da sparo, danneggiamento a mezzo fuoco», avendo le fiamme distrutto alcune suppellettili nella del Giordano.

Il pensionato ora dovrà spiegare al magistrato le cause che hanno scatenato il folle gesto. Tra i moventi gli inquirenti non escludono i pessimi rapporti tra i due vicini di casa. Ultimamente i carabinieri erano intervenuti, a Risso, che minacce e violenze procurategli Giordano, era finito in ospedale.

L'aggressione mattina non ha avuto testimoni anche perché la casa del Giordano si trova in un luogo isolato, ad alcuni chilometri da Robilante. Lasciata la strada principale s'imbocca un tratto che si snoda tra le montagne del Malandrè, vallone allo spartiacque tra la Valle Vermenagna l'Alta Valle Colla. La strada davanti all'abitazione del muratore.

La è un rustico in parte ristrutturato dallo stesso Giordano: al piano la cucina e sopra le stanze da letto. Sulla ringhiera del ballatoio l'insegna «albergo», frutto di una curiosa iniziativa del proprietario: poco più in là alcuni casolari, tutt'intorno alberi, montagne silenzio.

Una bellissima, facilmente raggiungibile anche per breve gita domenicale. Ieri, vigilia di Pasqua, il vallone pieno di turisti, e lungo la strada si incrociavano i primi ciclisti della stagione.

Qui Giordano vive solo, non è sposato e non ha figli. Solo qualche parente e giù in paese alcuni amici.

La casa di Martino Risso è solo qualche metro più valle, ma così incastonata tra gli alberi sembra lontanissima. Chiamarli vicini di casa sembra persino esagerato. Ma per loro quella vicinanza è sempre anda «stretta» alimentando così i vecchi rancori.

Esplosione di vecchi rancori

Già denunciate botte e insulti tra gli ultimi abitanti del borgo

ROBILANTE

Difficile dare una spiegazione a questo dramma che probabilmente ha radici negli anni, in un rapporto di vicinato diventato sempre più teso e *«irrecuperabile»*, in situazioni di isolamento e degrado sociale.

Il tentato omicidio dell'altra notte è maturato in valletta laterale sopra Robilante, dove le case dell'ultimo borgo sono sparpagliate verso lo spartiacque che guarda l'a- di Boves: un ambiente di montagna, dove i rapporti umani spesso precari e il più delle volte regna la solitudine.

Che pensionato e il tore non si sopportassero più ormai un dato di fatto: in passato c'erano già stati diverbi, degenerati in botte e insulti.

L'altra notte l'esplosione dei vecchi rancori, che ha rischiato di trasformare il litigio in tragedia. Il caso di Robilante va inquadrato in una realtà geografica lontana dalle comunicazioni dell'età contemporanea, in un ambiente dove ogni discussione su terreni, confini, pascoli, uso dell'acqua, diritti di passaggio e servitù rischia di «incendiare» l'ambiente.

Ma quel rapporto difficile fra vicini di casa non è un fatto raro nelle montagne cuneesi. La cronaca racconta di episodi analoghi in diverse vallate: dalla Maira, alla Stura e ancora la Vermenagna.

In più occasioni i rancori portano a liti giudiziarie che approdano in tribunale. Ma sempre le decisioni della magistratura sono accettate in un mondo che risponde a regole e valori diversi. In qualche occasione chi pensa di avere subito un torto fa giustizia da sè: dispetti, insulti, provocazioni, fino arrivare alle mani e talvolta alla violenza.

[g. p. m.]

DUE GIORNI DI FESTA

Mostra Granda

Enogastronomia fiere e tradizioni

La due giorni di Pasqua Pasquetta si apre stamane alle Canale con l'inaugurazione di Vinum e la giornata dedicata ai festeggiamenti di bianchi rossi roerini, poi le manifestazioni si snoderanno in tutta la «Granda» con un ricco calendario dove spiccano momenti dal successo garantito i mestieri Pamparato ed altri - come le merendine langarole - all'insegna di enogastronomia e tradizioni, piatti forti della «Granda».

SERVIZI ALLE PAGINE 38, 41 E 42

IMPRONTE

Dì trovarsi a tirar su grano dal mare proprio non l'immaginava quel mattino di primavera che, lasciata Bra, si era presentato volontario in Marina. A Genova con negli occhi il racconto del mare - mai visto - e la decisione di viaggiare. Ad ogni costo. Ettore Bocchi, classe 1921, sulle navi del Regio Esercito ci rimane 4 anni, dal '39 al '43 quando a Trapani si ritrova su una barca da pompiere a gettar acqua salata sulla città in fiamme a raccoglie- sacchi di grano dal mare. «Gli americani hanno centrato la nave e i sacchi di grano sono rimasti lì, a galleggiare. Tutti si aveva fame. E messi a caricarli. Cento, mille sacchi. Una notte a portare grano alla gente di terra», racconta ai partigiani di La Morra nel '45, prima di riconsegnare (con piacere) fucile e mostrine. Ma conserva la voglia di viaggiare. Camionista, con i 3 figli per equipaggio a dormire, a turno, nella «cuccetta» del Tir che corre tra Olanda e Belgio, Svizzera e Portogallo. Contadino sul mare, marinaio terraferma. Ettore Bocchi, marinaio d'Italia, dal 26 marzo riposa nel cimitero di Savigliano.

★★★

PROVATECI voi a domare tondi di ferro d'acciaio, a curvar lamiera. Ogni muscolo ti serve: dita, mani, piedi e *ginocchia. Testa soprattutto. Testa». Quella, a Giuseppe Ferrero, non manca. Lo sanno bene gli ingegneri di Cuneo impegnati a disegnare palazzi per dar lustro all'Impero che sorge. E quando arriva l'ordine «di costruire un faro in cemento armato alto 50 metri che illumini l'intera Stazione di Cuneo» l'ingegnere del Comune, Cesare Vinaj lo va a cercare. E' l'estate 1937 e, nel vento dell'Italia autarchica, sul ferro si fa economia. Vinaj lancia la sfida, Ferrero non si tira indietro e costruisce un'armatura di bacchette incrociate che raggiunge il cielo e oscilla a ogni folata di vento. «Ma regge?» «Sì». «Tu ci saliresti?». «Certo», e via, su, fino al tetto di quello scheletro che nel 1938, vestito di cemento, diventa il Faro di Cuneo.*

A «domare l'acciaio» Giuseppe continua anche dopo la guerra: non per armare obelischi, ma per costruire biciclette.

Dal 30 marzo «il ciclista», riposa al cimitero di Cuneo.

i mosaici:
"veneziani", francesi, portoghesi, inglesi, classici... I colori dei vetri, degli smalti, dei gres, dei marmi...
maes
Le giuste scelte
pavimenti, rivestimenti, coordinati

maes srl - Via Monte Bianco, 14
12038 SAVIGLIANO (Cuneo)
tel 0172 714700 fax 0172 21005

Cristal Auto
SOSTITUZIONE IMMEDIATA VETRI AUTOVEICOLI
I PRIMI IN PROVINCIA
DA I PREZZI PIU' BASSI, OGGI IMBATTIBILI
CUNEO v. M. del Lavoro 18/b Mad. dell' Olmo Tel 0171-412223
Siamo presenti in tutta la Provincia con la catena OPCAP CRISTAL CAR
SAVIGLIANO-Tel.0172-712214 DI SALUZZO-Tel. 0175-289078
FOSSANO-Tel.0172-635620 RORETO CHERASCO-Tel. 0172-499017
ALBA - Tel.

Amministratori e tifosi uniti nel lodare le qualità della pluricampionessa dello sci di fondo

Stefania, la fortuna della Valle Stura

«Con la Belmondo si potrà avere una scuola di sport»

Lorenzo Tanasecio
BAGNI DI VINADIO

La Valle Stura ha una «testimonial» in casa e non vuole perdere questa fortuna. Ospitare una campionessa come Stefania Belmondo è un enorme incentivo turistico-promozionale.

Amministratori e tifosi della Valle sono uniti intorno al nome di Stefania, che anche ieri ha dato dimostrazione di serietà, preparandosi come un'allieva qualunque per l'esame da maestra di fondo, assistita da Cesare Picollo, grande amico, responsabile della Scuola di Festiona (seconda nella «Granda» con S. Bartolomeo di Chiusa Pesio) che l'ha aiutata nelle pratiche burocratiche.

«Sono sincera, un po' di agitazione c'era, c'è sempre un'emozione, anche se ovviamente diversa da una gara - ha detto ieri Stefania, confermando le perplessità sul suo avvenire -. Non ho ancora deciso se proseguire o meno. Mi sono presa due settimane di riflessione. La mia voglia di faticare dipende dalle motivazioni che avrò e dalla risposta alle condizioni che porrò per andare avanti». Ha destato qualche dubbio il modo con cui è stata gestita la Coppa del mondo dalla Federazione romana. Perché, ad esempio, sono stati accettati due combi di specialità (dalla tecnica libera, in cui Stefi è specialista, alla classica) a competizione iniziata? Chi ha sbagliato i conteggi dell'ultima gara, comunicando alla Belmondo solo la precedente che avrebbe dovuto vincere obbligatoriamente e che non sarebbe bastato il secondo posto?

In Valle Stura, comunque, si guarda al futuro con ottimismo.

A sinistra, Stefania Belmondo. Sopra, con Danilo Desderi, Germana Sperotto, Cesare Picollo, Aldo Meinero e Giovanni Morzenti

Il sindaco di Borgo San Dalmazzo Marco Borgogno, all'indomani dei due ori mondiali, ha riconosciuto a Stefania la cittadinanza onoraria.

«L'esame da maestra di sci è la prima tappa di un progetto che, se lei vorrà, coinvolgerà Stefania con tutti noi: le faremo "ponti d'oro"» dice Livio Quaranta, presidente della Comunità montana Valle Stura. «Il nome di Stefania farà volano per una serie di iniziative, come una scuola di sport, quando lei smetterà» aggiunge il sindaco di Demonte Mario Bertoldi. E Aisone, il sindaco Armando Franco (che è anche consigliere della Comunità montana) afferma: «Si potrà fare un laboratorio itinerante in valle, dovremo offrire la massima collaborazione a Stefania, dobbiamo starle tutti molto vicino».

Sarà maestra

«Un'eccellente preparazione»

BAGNI DI VINADIO

Ha sorpreso i suoi esaminatori per l'impegno e la cura con cui si è preparata per quella che poteva sembrare una formalità. Ieri Stefania Belmondo ha brillantemente superato (e poteva esserci dubbi?) la prima parte dell'esame per diventare maestra federale dello sci di fondo; per l'iscrizione all'albo professionale del Piemonte (che conta circa 8 mila aderenti) dovrà attendere ancora giugno, quando sosterrà la seconda parte del colloquio rispondendo a domande di primo soccorso sulla neve, meteorologia, topografia, legislazione, territorio.

È stato un esame in piena regola, con tanto di commissione ufficiale composta da Aldo Meinero (uno fra i primi cuneesi, nel '74, ad acquisire il diploma di maestro di sci di fondo al Tonale), dagli istruttori nazionali Danilo Desderi (che è anche funzionario dei vigili del fuoco di Cuneo) e Germana Sperotto (sei anni nella squadra azzurra, ora efficace opinionista in tv), col «notaio» Maurella Bianco per la Regione. Fuori commissione c'erano anche il presidente Fisi piemontese Giovanni Morzenti e il presidente dei Veterani dello sport Giuseppe Cavallera. Unico vantaggio a Stefi per i suoi ori a Olimpiadi e mondiali, l'esenzione (grazie alla legge regionale del '92, già applicata in passato a Ghedina e Paola Magoni) alla frequenza (90 giorni) alle lezioni di teoria.

Stefania Belmondo si è presentata in sciistica da guardia forestale. Ha parlato con precisione, sicurezza e professionalità rispondendo alle domande d'impronta pedagogica sull'insegnamento ai bambini, sulla tutela dei disabili e sulle metodologie di allenamento, aiutata dal diploma d'istituto magistrale. Esemplare la dimostrazione in pista. [L. t.]

CHIESA LOCALE

Prete-diplomatico cuneese lavora per la pace in Serbia

Aldo Ribero

Monsignor Celestino Migliore (47 anni) è originario di San Pietro del Gallo e opera alla segreteria di Stato vaticana

Nel disperato tentativo di mettere fine alla guerra che insanguina i Balcani è coinvolto anche un cuneese. E' monsignor Celestino Migliore, 47 anni, originario di San Pietro del Gallo a Cuneo, da alcuni anni impegnato alla segreteria di Stato vaticana come sottosegretario per i rapporti con gli Stati. In questi giorni ha lavorato a stretto contatto con Giovanni Paolo II per preparare la missione di monsignor Tourain a Belgrado ed è protagonista di ulteriori tentativi di mediazione attraverso contatti costanti con le massime autorità serbe e della Nato.

«E' un lavoro molto delicato - spiega monsignor Migliore -. Tutti speriamo di poter aprire anche la più piccola possibilità di dialogo per fermare questa guerra atroce, che rischia di mettere a repentaglio la stabilità dell'Europa».

Di ora in ora il lavoro alla Segreteria di Stato Vaticana si intensifica e monsignor Migliore in collaborazione con le massime autorità della Curia Vaticana si è più volte incontrato con delegazioni diplomatiche.

L'esperienza di monsignor Celestino Migliore in campo diplomatico è ormai quasi ventennale. Dopo l'ordinazione sacerdotale nel '77 il vescovo monsignor Carlo Aliprandi lo mandò a Roma a studiare all'Accademia Pontificia. Concluso il periodo di preparazione il sacerdote cuneese ricoprì incarichi come segretario di Nunziatura in Angola, Egitto e negli Stati Uniti. Alla fine degli anni 80 fu chiamato a Varsavia dove ha collaborato come segretario di Nunziatura alla riapertura dei rapporti diplomatici con la Polonia del dopo Jaruzelski.

'91 fu trasferito a Strasburgo l'incarico di uditore della Santa presso il Parlamento europeo. L'esperienza maturata in quegli anni fecero che sacerdote cuneese '96 chiamato a Roma nello staff centrale della diplomazia vaticana: la Segreteria di Stato.

«Le possibilità d'interruzione del conflitto sembrano poche - spiega monsignor Migliore -, ma la Chiesa non desiste. Non possiamo restare indifferenti di fronte alla guerra. La missione di monsignor Tuorain a Belgrado è stata un gesto concreto, indipendentemente risultato. Attraverso contatti quotidiani con i diplomatici dei Paesi Nato, del Consiglio di Sicurezza dell'Onu, dei Paesi balcanici coinvolti e con le autorità della chiesa ortodossa di Belgrado cerchiamo lasciare cadere la speranza».

Capo di Pax Christi

Il vescovo ha scritto a Milosevic

SALUZZO. Il vescovo di Saluzzo, monsignor Diego Bona, nella sua veste di presidente nazionale del movimento «Pax Christi» ha inviato una lettera aperta al presidente jugoslavo, Slobodan Milosevic.

Il presule ha chiesto di aprire lo spazio per un confronto di pace. «Siamo convinti - scrive il vescovo - che esistano ancora spazi per il dialogo ed il prevalere della ragione della storia, della giustizia e del diritto». Il presidente di «Pax Christi» ha proposto la presenza di un contingente di pace, sotto la protezione dell'Onu.

Monsignor Bona ha, inoltre, avviato altre iniziative, per mantenere viva l'attenzione sul problema del Kossovo. Fra queste, rientra l'iniziativa «Mille città», un invito ai comuni ed alle comunità montane, per convocare i propri Consigli e discutere sul tema della pace nei Balcani.

«Tutti i cristiani - conclude monsignor Diego Bona - devono unire la loro voce a quella del Papa». [g. ne.]

Su Radio Stereo 5

Collegamenti via Radio con l'Europa

CUNEO. La voce dell'Europa anche a Cuneo sulle onde di Radio Stereo 5 (Fm 100.6): è la trasmissione in onda la domenica alle 9,30 e il lunedì alle 20,30, dal titolo «Accenti d'Europa», realizzata da Radio France Internationale, emittente radiofonica nazionale francese, che diffonde da Parigi via satellite.

I cuneesi potranno ricevere la trasmissione grazie all'accordo tra «RFI» e «Radio Stereo 5» che trasmette già tutti i giorni, dalle 7 alle 7,10, le informazioni e le notizie d'attualità, in diretta dalla redazione di «RFI» parigina.

«Accenti d'Europe» porta invece le voci da tutta Europa grazie alla collaborazione in atto fra «RFI», «BBC», «Deutsche Welle» e «Radio Nederland». «Da un anno inoltre - dice Florence de Noray, responsabile della trasmissione - alla nostra trasmissione si è aggiunta una voce italiana proprio da Cuneo, con la collaborazione di Manuela Vico, per la presentazione di temi su società, giovani, moda e quanto fa costume». [r. a.]

GRANDE CUNEO

DIOCESI

Monsignor Natalino porta gli auguri a Moiola e Peveragno

Ieri mattina il vescovo di Cuneo e Fossano monsignor Natalino Pescarolo ha fatto visita ai malati ricoverati all'ospedale «Santa Croce» del capoluogo e nel pomeriggio ha portato gli auguri di Pasqua ai degenti del «Santissima Trinità» di Fossano. Oggi il vescovo delle due diocesi celebrerà l'Eucarestia alle 10,30 nel duomo di Fossano e alle 18 in Cattedrale a Cuneo. Domani, alle 9, presiederà una funzione religiosa nel duomo di Fossano e alle 11 la messa della Cresima nella parrocchiale di Mellea di Fossano. [r. s.]

Avanotti di trote fario nei torrenti

Novecentomila avanotti di trote fario provenienti dallo stabilimento ittico provinciale di Valdieri saranno seminati dalla prossima settimana nelle acque dei torrenti cuneesi. [g. d. m.]

Cercano giovani per l'«Estate ragazzi»

Il Comune cerca giovani «over 18», con diploma di scuola superiore, interessati a prestare servizio come assistenti all'«Estate ragazzi». Inviare curriculum in Municipio, via Crispi. [L. a.]

Le tariffe degli impianti sportivi

Venerdì, alle 18, nella sala Vinaj di palazzo San Giovanni in via Roma 4 a Cuneo, la IV consigliare discuterà il piano delle tariffe degli impianti sportivi comunali. [r. s.]

Si assumono bidelli, dattilografi e

Giovedì, alle 9, all'ufficio collocamento di Vittorio Emanuele a Cuneo, saranno esaminate le domande per l'assunzione di bidello in Comune, due dattilografi in municipio a Centallo, un tutore amministrativo e un assistente domiciliare al socio assistenziale del Cuneese. [r. s.]

Azienda modernamente organizzata con marchio leader nel largo consumo, seleziona
VENDITORI
Formazione: 3 settimane retribuite e spesate. Zona operativa: Cuneo e Provincia. Inquadramento previsto: assunzione qualifica impiegato viaggiatore, diaria, premi, incentivi. Auto dopo il primo anno al raggiungimento budget.
Inviare curriculum: C.P. 108 - 21100 Varese,
oppure fax 0332.893799, o telefonare 0332.893893.

ANDROS
Risorse
e d'impresa
PRIMARIA SOCIETÀ INDUSTRIALE
PER LA PROPRIA SEDE OPERATIVA NELLA PROVINCIA DI CUNEO
RESPONSABILE CONTABILITÀ GENERALE
che alle dirette dipendenze Direzione Amministrativa, coordinando unità, garantisca gli adempimenti civilistici e propri di una di capitali, sino alla redazione del bilancio.
prega inviare dettagliato Curriculum, autorizzando l'utilizzo dei ai della Legge indicando RIF. C2, a:
ANDROS RISORSE UMANE A MISURA D'IMPRESA S.A.S.
Corso Massimo D'Azeglio 106 - 10126 Torino
tel.: 011.676312 - Fax 011.677466 - E-mail: andros@galactica.it

Valeo
appartenente a Gruppo Multinazionale leader nel mondo nel della componentistica automotive ricerca, per il potenziamento della propria struttura,
a cui affidare la responsabilità degli Acquisti una famiglia componenti destinati alla Produzione. Il candidato, dotato di forte spirito di attitudine lavoro in team, sarà chiamato a partecipare fin al cliente per contribuire alla definizione del target cost. Nell'ambito dello sviluppo progetti, sarà in grado di proporre soluzioni innovative le dal miglior fornitore al fine di garantire gli obiettivi qualità, servizio e costo.
Il candidato ideale, età compresa fra i 30/33 anni, in possesso una Laurea Tecnica ha maturato un'esperienza di almeno 2/3 anni funzione Acquisti di aziende modernamente organizzate, operanti nel settore della componentistica meccanica/plastica per l'auto.
Il contesto multinazionale del Gruppo richiede una buona della lingua francese e/o inglese.
TECNOLOGO
MATERIALI PLASTICI RIF. PLST
che, inserito nel settore Tecnologie all'interno di un'Unità Produttiva in di espansione, dovrà avviare e sviluppare processi produttivi per l'iniezione materiali plastici.
Il candidato ideale, in possesso Diploma o Laurea ad Indirizzo o Chimico, ha maturato esperienza, almeno quinquennale, sui processi di stampaggio piccoli particolari in termoplastico; inserito in aziende modernamente organizzate, è occupato progettazione stampi acquisizione di impianti produttivi curandone anche le fasi collaudo, istallazione, messa a punto manutenzione.
Costituisce titolo preferenziale l'esperienza nell'organizzazione dei posti di lavoro, nella definizione dei flussi materiali e nelle metodologie per l'assicurazione della Qualità (FMEA, SPC).
L'aspetto economico e l'inquadramento saranno commisurati alla professionalità acquisita e comunque in grado soddisfare le candidature più qualificate.
di lavoro: Mondovì (CN).
Interessati dovranno dettagliato curriculum vitae, il riferimento, a VALEO Frizioni e Trasmissioni - Direzione Risorse Umane - C.so Francia, 4 - 12084 Mondovì (CN) - oppure al fax 0174/557656.
Si richiede di includere e sottoscrivere la seguente frase: "Autorizzo il trattamento dei miei dati personali conformità disposizioni della Legge 675/96"
Valeo

LETTERE AL GIORNALE

Prevenzione e sicurezza sui luoghi di lavoro

Vorrei proporre alcune riflessioni sull'incidente mortale accaduto martedì 30 marzo all'interno della «Fomba» di Fossano. Poche settimane fa un ragazzo di 17 anni aveva perso la vita mentre lavorava in un cantiere edile, ora è «toccato» ad un uomo di 45 anni, dipendente di un'industria metalmeccanica.

Ancora una volta assistiamo al triste rito dell'accertamento delle responsabilità da parte degli organi competenti che comunque non riporteranno in vita queste vittime di una società che pensa solamente al profitto a discapito del più elementare dei diritti dei lavoratori: quello della sicurezza nei luoghi di lavoro.

Le normative in materia non mancano: ci sono leggi vecchie di quarant'anni (Dpr 547/55, Dpr 303/56) ancora attuali nei loro contenuti quanto largamente inapplicate, senza contare i nuovi decreti, quali, ad esempio, il D.Lgs 626/94, che recepiscono diverse direttive europee.

Quest'ultimo rappresenta, per i suoi contenuti innovativi, uno spartiacque nell'applicazione delle normative sulla sicurezza. Sino a quando non si creerà una cultura sensibile a queste problematiche tutte le leggi rischiano di essere un inutile esercizio di scrittura. Da parte degli imprenditori si deve abbandonare la mentalità in base alla quale l'applicazione delle normative in materia di igiene e sicurezza del lavoro rappresenta un costo aggiuntivo, un'inutile spesa per le imprese. Cinquantamila miliardi sono il costo degli infortuni e delle malattie professionali che si accolla la società italiana ogni anno e rappresenta l'assurdità di questa fallace convinzione.

I lavoratori devono sostituire la cultura dell'indennizzo con quella della prevenzione. Gli organi di sorveglianza devono aumentare i controlli nelle aziende intervenendo non solo nei casi d'esposti o d'infortunio gravi. Anche il sindacato deve fare la sua parte con opera di sensibilizzazione sui problemi attinenti quest'aspetto del lavoro, cercando la collaborazione di tutte le parti in causa (lavoratori e datori di lavoro in particolare) senza abbandonare la dovuta intransigenza nei casi più ostici. Il diritto al lavoro non può e non deve disgiunto da quello della sicurezza nei luoghi di lavoro.

Alfonso Territo
coordinatore provinciale Cisl
(rappresentanti dei lavoratori per la sicurezza)

Bidoni di rifiuti alla rotonda del ponte

Ho notato che finalmente dalla rotonda di Largo de Amicis è stata rimossa la fontana luminosa, piazzata in occasione delle festività natalizie. Sono però stati «dimenticati» alcuni cassonetti per la raccolta di vetro e carta, «parcheggiati» nelle aree di sosta ai bordi della rotonda.

Lettera firmata, Cuneo

Per errore la rubrica tempora di Fulvio Romano - pubblicata sull'edizione di ieri - è stata attribuita a Giovanni Romolo Bignami, che cura la rubrica «Territorio e risorse» per La Stampa. Ce ne scusiamo con i lettori e gli interessati.

Scrivere a La Stampa
Corso Nizza 11, Cuneo
Fax: 0171/64402

NUMERI UTILI

AUTOAMBULANZE

Cuneo: 66.444; Alba: 318.313; Crl 441.744; Alberto Torre: 520.144; Bagnolo: 392.836; Barge: 348.282; Borgo San Dalmazzo: 260.013; Bra 423.370, 42.01; Busca: 945.655; 945.456; Caraglio: 619.102; Cava: 72.31; Demonte: 95.115; Dronero: 916.333; Fossano: 699.111; Garessio: 81.063; La Morra: 50.118; Limone 929.113; Mondovì: 552.255; Monforte d'Alba: 787.313; Monticello: 64.319; 911.010; Morozzo: 772.556; Narzole: 677.407; Nizza Bellae: 795.366; Ormea: 393.090; Peveragno: 339.555; Racconigi: 84.644; Saluzzo: 45.245-470.00; Santo Stefano Belbo: 0141 840.866; Sommariva del Bosco: 561.02; Savigliano: 719.111; Treville: 959.126.

FARMACIA DI TURNO

A Cuneo oggi è di turno con orario dalle 8 alle 22 (a serranda aperta) e dalle 22 alle 8 (a serranda abbassata) la farmacia Comunale 3, via Cavallo 7, tel. 0171 69.2592. Per gli altri Comuni le farmacie di turno svolgono anche la reperibilità notturna, su chiamata, dietro presentazione di ricette mediche urgenti.

Alba: Pieve, corso Pieve 20, tel. 0173 282.898.
Bra: San Rocco, via Principe 9, tel. 0172 412.505.
Fossano: Cumino, via Roma 77, tel. 0172 60.316.
Mondovì: Carassone, via Botta 9, tel. 0174 42.743.
Saluzzo: Rabo, corso Italia 105, tel. 0175 42.267.
Savigliano: Marchiaro, piazza Del Popolo 60, tel. 0172 712.389.

GUARDIA MEDICA

Notturna, prefestiva e festiva:
Usl di Cuneo 269632 oppure 260013
Usl di Alba 316.316.
Usl di Borgo 269.632, 260.013.
Usl di Bra 420.273.
Usl di Cava 72.31.
Usl di Dronero 269632 oppure 260013
Usl di Fossano 147817817
Usl di Mondovì 550.111
Usl di Ormea 391.110varia, ruoviI
Usl di Saluzzo 147817817
Usl di Savigliano 147817817

CARABINIERI pronto intervento

Cuneo: 112; Alba: 441.333; Borgo S. Dalmazzo: 269.333; Cava: 700.380; Fossano: 695.210; Mondovì: 474.44; Racconigi: 85.333; Saluzzo: 46.444; Savigliano: 22.333.

POLIZIA DI STATO

Questura: pronto intervento 113; Centralino: 443411; Bindale: 606.511; 211.911; 485.311

VIGILI DEL FUOCO

Cuneo: 115; Com. prov. 698.248.

Il vecchio accordo sul prezzo è scaduto il 31 marzo

Latte, 4000 produttori sono senza contratto

Di

CUNEO

Pasqua amara per i quattromila produttori latte della «Granda»: scaduto l'accordo il 31 marzo, il nuovo contratto non è stato firmato a Roma, dove si svolge una complessa trattativa. I sindacati agricoli addebitano i ritardi agli industriali caseari che all'ultimo momento hanno fatto una offerta, 590-600 lire il litro, chiaramente inaccettabile dai produttori che con il vecchio contratto ricevevano mediamente 660 li

L'Asprolat ha ora inviato lettera all'Unione Industriale Cuneo nella quale informa che «in accordo sul prezzo, il latte del mese di aprile sarà fatturato a titolo di mero acconto alle medesime condizioni del mese di marzo 1999». L'associazione, cui aderiscono la grande maggioranza dei produttori piemontesi, dato mandato all'Unalat, che tutela in sede nale i produttori, di non allontanarsi dall'obiettivo prioritario di un prezzo unico per tutta l'area per partite uguale quantità e qualità.

Commenta Bocotto, esperto della Coldiretti: «Con il vecchio contratto i produttori hanno ricevuto 630 lire il litro dal 1 aprile al 31 agosto 1998; 650 li fino al 31 dicembre e lire fino al 31 marzo 1999. quotazioni a carattere nazionale erano valide per partite medio grandi mentre per quello piccole i prezzi inferiori. In ogni caso latte piemontese è stato pagato mediamente 18 lire in meno rispetto alla Lombardia. Ora noi vogliamo ridurre la forbice per il latte pari qualità e sarà questo l'obiettivo della trattativa per ottenere un efficace contratto integrativo piemontese».

Nella «Granda» si producono oltre 450 milioni di litri di latte ogni anno e quindi anche poche lire in più o in meno hanno una incidenza economica rilevante. Continua Renzo Bocotto: «Alcuni caseifici industriali hanno scritto ai loro conferenti: «Speriamo di potere pagare il latte 600 lire perché il dei formaggi è in crisi per le massicce importazioni».

Lorenzo Bocotto della Coldiretti (a destra)

L'industriale caseario Dario Osella di Caramagna

La proposta della Coldiretti «Dobbiamo stilare integrativo per i piemontesi»

L'industriale Dario Osella «Ci adegueremo alle decisioni prese nelle sedi romane»

Una doccia fredda per i produttori che finora incassavano 660 lire il litro. Purtroppo oggi il fronte degli agricoltori è debole perché non è stato ancora risolto il problema delle quote. Nessuno infatti conosce quanto potrà produrre nella campagna 1999-2000.

Ecco il parere dell'industriale Dario Osella di Caramagna: «La produzione di latte aumentata nel cuneese del 5 per cento; c'è quindi più latte del necessario. Penso sia opportuno un prezzo differenziato stagionale. Noi comunque ci adegueremo polemiche alle decisioni che deliberate Roma».

Ospiteranno uffici amministrativi, direzione e la scuola per infermieri

Cuneo, l'Ospedale cerca locali

Servono cinquemila metri da affittare

CUNEO

L'azienda «Santa Croce e Carle» cerca locali da affittare nelle vicinanze dell'ospedale di via Coppino, dove concentrare uffici amministrativi (tecnici, direzione sanitaria ed economato, ora ospitati in via Monte Zovetto), direzione generale e le attività didattiche per il diploma universitario per infermieri in futuro anche i corsi di radiologia tecnici di laboratorio.

Il direttore generale Fulvio Moirano ha firmato un avviso pubblico, dove è indicata la superficie che interessa all'azienda: da 2000 a 5000 metri quadrati. Attualmente la scuola per infermieri ha sede in uno dei padiglioni della «Villa Santa Croce» e conta allievi. Il prossimo anno la scuola acquisterà altri posti. «Intendiamo riunire in un solo polo - spiega Fulvio Moirano - le funzioni amministrative e trovare lo spazio all'ulteriore sviluppo del diploma universitario, che nell'arco di tre raggiungerà i 300 allievi». Le proposte - corredate di piano parcheggi, planimetrie documentazione fotografica - andranno presentate entro le 12 19 aprile all'ufficio protocollo dell'azienda ospedaliera. Nei mesi l'ospedale si era orientato all'acquisto locali, ora punta sull'affitto (almeno quinquennale). E' probabile che, scartate alcune ipotesi, non sia stata esclusa quella che prevede l'estensione delle superfici ospedaliere nell'area scalo merci, di fronte al «S. Croce», su corso Monviso, di proprietà Fs.

L'azienda ospedaliera ha programma di dismettere «Villa Santa Croce». Una trattativa è in fase di definizione: il «Santa Croce» lascerà l'ala verso via Vecchia di Borgo all'Arpa, ospitata nel palazzo della Provincia. La cessione (è pronto un finanziamento ministeriale) frutterà 5 miliardi. La seconda parte del complesso (valutata sui 7 miliardi) dovrebbe venir ceduta all'Usl: nel corso del 2000 i reparti di malattie infettive e psichiatria verranno trasferiti al «Carle» di Confreria.

[g. p. m.]

L'azienda ospedaliera spera di trovare spazi in un'area vicino al «Santa Croce»

Il ministro

«Nessun taglio per Fossano»

FOSSANO. «Non risulta in atto alcun provvedimento, nemmeno tipo programmatico, che configuri l'ipotesi una chiusura dell'ospedale, né del Pronto soccorso». Il ministro Rosy Bindi ha voluto rassicurare gli iscritti all'Unitré che nei mesi scorsi le avevano inviato una lettera (con allegata raccolta di firme) in cui, con dettagliata relazione, peroravano la causa del «Santissima Trinità».

L'altra mattina all'Unitré è giunta la risposta della segretaria del ministro. Dopo le premesse, il ministero fa presente che la rete ospedaliera dell'Asl 17 è di dimensioni complessivamente superiori alle reali necessità di ricovero della popolazione residente. «Sono in corso misure di razionalizzazione dei tre ospedali - è scritto nella missiva -, ma per quanto riguarda la struttura di Fossano nessuna decisione è stata finora assunta, nonostante i dati d'attività evidenzino, in particolare nelle ore notturne, un sottoutilizzo del Pronto soccorso.

[l. a.]

Castellar, era di capitano dei Savoia

Roba divisa di gala nello storico Museo

Così vestivano al galà gli aiutanti di campo di Vittorio Emanuele II

CASTELLAR

Pasqua porta novità all'«esercito della memoria» ospitato nel maniero di Castellar, il paesino della valle Bronda alle porte di Saluzzo celebre per lo storico vino Pelaverga. Il Museo del Regio esercito italiano - uno dei più originali del panorama nazionale - è arricchito infatti uniforme rarissima, datata 1864, appartenente a un capitano del Reggimento Cavalleggeri Guide aiutante di campo del Re. considerata unica nel suo genere perchè di colore azzurro, quello gala, ed è completa di colback (copricapo in pelo d'orso), bandoliera in argento con le iniziali di Vittorio Emanuele II, «sabretache» (tascasciabola) con ricami e dei Savoia. Valore commerciale, alcune decine di milioni.

«Quel particolare tipo di uniforme - spiega Françoise Sanchez che guida i visitatori Museo - rimase in vigore fino al 1871, anno in cui, con la riforma Ricotti, tutte le divise di cavalleria la medesima foggia». Il castello di Castellar, che oltre al Museo del Regio esercito allestito dal proprietario Anselmo Aliberti è noto per una collezione etnografica, è aperto nei giorni da 14 alle 18. informazioni e visite telefonare allo 017676211 oppure 03472100451.

[r. s.]

CUNEO

Morta maestra medaglia d'oro dell'istruzione

sono svolti ieri i funerali di Sara Giraudo, insegnante elementare, medaglia d'oro alla Pubblica istruzione. La salma è stata tumulata nel cimitero di S. Rocco Castagnaretta. [r. s.]

TORINO

Sorpresi a vendere droga

Due pregiudicati, sorpresi circa 50 grammi eroina, stati arrestati, nei pressi della stazione Porta Nuova, dagli agenti della Polfer. Sono: Giuseppe Ferroglio, anni, Riccardo Altieri, di 41, entrambi domiciliati a Torino. La polizia risalita loro pedinando due tossicodipendenti che appena da treno proveniente Cuneo. Dopo avere contattato qualche giovane vicino alla stazione, i due sono arrivati alla fermata dell'autobus in via Sacchi, dove hanno incontrato Ferroglio Altieri, con si sono scambiati qualcosa. Mentre gli acquirenti riuscivano a fuggire, gli agenti hanno bloccato i venditori: nel giubbotto e negli slip di Ferroglio stati trovati 219 ovuli di eroina, mentre altri quattro ovuli sono stati scoperti in un calzino Altieri. [ansa]

«Industrie tessili, lanifici cotonifici»

Martedì, alle 21, nell'auditorium Borelli Patrizia Lovera parlerà su «Industrie tessili, lanifici cotonifici». [b. s.]

POLONGHERA

Deceduto cinquantenne «amico dei disabili»

Si sono svolti ieri i funerali del cavalier Arnaldo Fugiolini, deceduto a 50 anni per un male incurabile. Era conosciuto per l'impegno a favore di anziani disabili e ad agosto avrebbe dovuto ricevere a Varazze l'onorificenza «Alpino dell'Anno». [m. b.]

in un bar fra marocchini: tre denunce

Tre marocchini stati denunciati dai carabinieri, per «rissa e ubriachezza» in un bar cittadino. Si tratta Rachid Hayarii, 22 anni, abitante a Lisio, Abdessamad Darnakii, 20, di Ceva, e Adlhakim Khalaffi, 22, di Vessalico (Imperia). [p. s.]

TONICI

travolto da un'auto: guarirà in giorni

Matteo Perutti, 58 anni di Carmagnola stato investito dalla «Regata» di Michele Lembo, 30 di Murello, mentre in bici strava attraversando la provinciale per Casalgrasso, a poca distanza dal ponte sul Maira. L'uomo è stato trasportato all'ospedale di Savigliano e ha riportato ferite guaribili in giorni. [m. b.]

BENE VAGI

lampeggiatore alla «curva della morte»

E' sistemato un lampeggiatore alla vicino all'incrocio tra le strade per Buretto e San Bernardo e la provinciale per Fossano. Il luogo è stato teatro di diversi incidenti, di uno mortale, a maggio '98, costato la vita a Claudio Cavalli di Lequio Tanaro. [l. a.]

ASTESANA
ALIMENTI ZOOTECNICI

E-mail:
astesana@isiline.it

C.so Umberto, 81
12020
VILLAFALLETTO
tel. 0171.942008
4 linee ricerca automatica
Fax 0171.942023

FESTEGGIA CON NOI

Tra Musiche, Balli e tante *Allegre* SORPRESE !!!

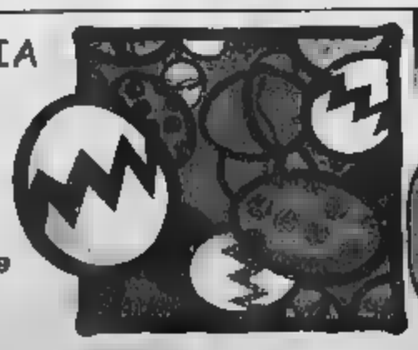

Gran Veglia di Pasqua

Nella Rambla Granda i Ritmi Commerciali con Alex Nocivo Dj.
Nel *Gran Privè* i Revival ed il Rock con **Ivano** Dj.
Nella *Sala LatinAmerica* Scuola di Ballo con Livio Dj

Spezza la **NOIA** *irrompi nella* **Festa** *di una* **Nuova Grande** **PRIMAVERA** !!!

A GENOLA - Strada Statale n° 20 - Tel. 0172 / 68.99.66

Domani rassegna zootecnica nell'ex Foro boario di piazza Giolitti

Processione dei Battuti Bianchi

Oggi pomeriggio con migliaia di braidesi

BRA

Domani il baricentro dei festeggiamenti pasquali si sdoppierà, facendo capo - oltre che alla zona della «Rocca», sede storica del luna park - all'ex Foro boario di piazza Giolitti, che in mattinata ospiterà la Fiera-mostra zootecnica del bovino piemontese, alla centoventisiesima edizione. Da [illegible] riservata agli esemplari della «razza bianca», una delle più quotate a livello internazionale, ma [illegible] che tra le più esposte al rischio di estinzione (il [illegible] capi si è dimezzato negli ultimi trent'anni). La rassegna zootecnica vedrà la partecipazione di espositori provenienti da ogni parte del Piemonte. «La Fiera di Pasquetta - spiegano gli organizzatori - è un punto di riferimento importante per valorizzare una produzione [illegible] assoluto rilievo nel settore agroalimentare europeo. Ancora una volta, vogliamo ribadire l'importanza di puntare sulla qualità della carne che viene prodotta sul nostro territorio [illegible] distribuita nelle macellerie della città, che domattina resteranno aperte». «Un'attenzione particolare - aggiungono i promotori della rassegna - viene riservata all'esclusiva salsiccia di vitello, prodotto-doc della gastronomia braidese».

Il «rit[illegible] degli allevatori è in piazza Giolitti, entro le 9. Previsti premi (trofei, coppe, medaglie, «fasce», diplomi e denaro) per le seguenti categorie: bovini maturi da macello; vitelli piemontesi della coscia femmine, coscia maschi interi e coscia castrati. [illegible] ancora: vitelli piemontesi nostrani maschi interi e nostrani castrati; vitelli meticci maschi interi della coscia [illegible] della coscia femmine; manza e vacche piemontesi della coscia da macello; tori piemontesi da macello. Premi speciali per il gruppo da macello superiore [illegible] cinque capi fra le diverse categorie [illegible] all'animale più pesante. Ci sarà anche una «sezione» riservata agli equini.

La processione [illegible] Battuti Bianchi [illegible] molto sentita dai braidesi. Domani [illegible] ospiterà invece [illegible] mostra del bovino piemontese

I premi della Fiera zootecnica sono offerti da Comune, Provincia, Regione, Camera di commercio, Cassa risparmio di Bra, Istituto San Paolo Torino, Banca Popolare di Novara, Banca regionale europea, Banca di credito cooperativo di Cherasco, Istituto federale di credito agrario, Federazione provinciale coltivatori diretti, Associazione braidese commercianti, Consorzio macellai braidesi, Consorzio miglioramento canale Naviglio Bra, Unione provinciale agricoltori e dall'Associazione provinciale allevatori.

Per gli appassionati di «shopping», domani negozi aperti in città e fiera commerciale nell'area tra [illegible] Garibaldi, via Cavour e piazza Carlo Alberto. Per degustare e acquistare prodotti enogastronomici-doc di Langa e Roero, l'appuntamento è nel padiglione coperto di piazza XX Settembre, dove fino a domani sera (orario continuato 10-23, ingresso gratuito) si può visitare la rassegna «I sapori della nostra terra», a cui è stata affiancata la mostra-mercato «Roero in fiore». Intanto, stamane, dalle 11, nella Confraternita della Santissima Trinità, chiesa dei Battuti Bianchi (inserita nei percorsi della sindone [illegible] monumento barocco simbolo [illegible] Bra), c'è la messa solenne.

Di lì partirà, alle 17, la processione di Pasqua, che coinvolgerà migliaia di braidesi. Un'ora prima, sull'ala, concerto della banda «Giuseppe Verdi». Per informazioni, rivolgersi all'Ufficio turistico comunale, piazza Caduti della Libertà 14, tel. 0172438324; fax 0172438265. In corso Garibaldi, oggi e domani, banco di beneficenza per finanziare la ristrutturazione della chiesa.

CITTÀ DI BRA

BRA

ENTE TURISMO ALBA, BRA, LANGHE E ROERO

pasqua 1999

Domenica [illegible] aprile

FESTA DI PASQUA

Confraternita della SS.Trinità
Chiesa Battuti Bianchi
ore 11.00 S. Messa Solenne
ore 17.00 Processione di Pasqua

3-4-5 aprile

"I SAPORI DELLA NOSTRA TERRA"
mostra-mercato
di prodotti enogastronomici

"ROERO IN FIORE"
mostra-mercato del floro-vivaismo
Padiglione Mercato Coperto
Piazza XX Settembre
Orario dalle ore 10.00 alle ore 23.00
INGRESSO GRATUITO

5 aprile

TRADIZIONALE
FIERA- MOSTRA DEL BOVINO PIEMONTESE
126ª edizione
Piazza Giolitti
AMPIA AREA ESPOSITIVA

FIERA DI PASQUA
Mercato delle bancarelle
Corso Garibaldi - Piazza C. Alberto
I NEGOZI SARANNO APERTI

11 aprile

CHIUSURA DEL LUNA [illegible]
[illegible]
PIROTECNICO
Offerto dai giostrai
e dall'Amministrazione Comunale

[illegible]

burdisso
grissini - fette biscottate - biscotti
pasticceria - torte - gelati
Vendita diretta
SPACCIO AZIENDALE
dal produttore
al consumatore
BURDISSO s.r.l. Via Cuneo, 63 - BRA
Tel. 0172.413292 - Fax 0172.432230
[illegible]@areacom.it

BRA Assitalia
AGENTE PRINCIPALE
Francesco Mola
P.zza Roma, 5 - BRA - Tel. 0172.412068
AGENZIA GENERALE - ALBA

CALZATURE DI CLASSE
A. Bersano
12042 Bra (Cuneo)
Via Cavour, 39

AGRIFARM
di Racca Elena
[illegible]
TUTTO PER IL GIARDINAGGIO
Via Piumati, 42 - BRA - Tel. 0172.415582

MACCHINE AGRICOLE
MULASSANO [illegible]
BRA - P.zza Carducci, [illegible] - Tel. 0172 413266

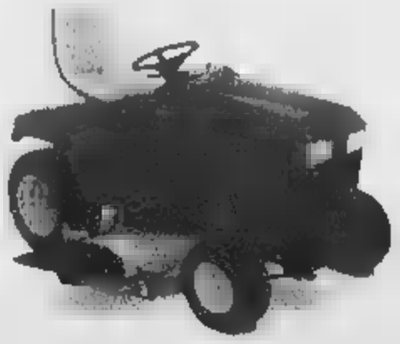

TRATTORI MOTOAGRICOLE MOTOCOLTIVATORI FERRARI
DECESPUGLIATORI MOTOSEGHE
RIDER TOSAERBA TRATTORINI DA GIARDINO
[illegible] BIOTRITURATORI ARIEGGIATORI SABO
La nostra esperienza al servizio del cliente
VENDITA • ASSISTENZA • RICAMBI

CALZATURE
SCAVINO
«da CLARA»
STILE - PREZZO - QUALITÀ
GRANDE ESPOSIZIONE
MODA GIOVANE
Augura all'affezionata clientela
Buona Pasqua
orario:
6,30-12,30 • 15,30-19,30
chiuso il lunedì [illegible]
Via Trento Trieste, 22 - [illegible]
Tel. 0172 412245

bodyhause
di Carla Graglia
CorsetteriA
Intimo donnA
Lingerie
COORDINATI e BODY a PREZZO di FABBRICA
ORARIO di VENDITA al PUBBLICO
dal LUNEDÌ al VENERDÌ aperto il pomeriggio · SABATO tutto il giorno
BRA · VIA G. BOETTO, 14 (EX CMB) · TEL. (0172) 42.52.34

Le fiamme in un deposito di carta: nella zona passerà la variante stradale

Rogo doloso, caccia ai teppisti

Ancora colonne di fumo e focolai a Piobesi

Giuseppina Fiori
PIOBESI D'ALBA

Non è ancora spento l'incendio al deposito di carta da macero, divampato nella notte tra giovedì e venerdì nell'area esterna dello stabilimento «Intercarta» in via Castellero. Squadre di vigili del fuoco di Alba, Cuneo, Mondovì, Bra, Dogliani e Santo Stefano Belbo hanno lavorato ininterrottamente, giorno e notte, ma nell'enorme cumulo di balle non completamente bruciate, continuano ad alzarsi colonne di fumo e rimangono molti focolai da spegnere. Probabilmente ci sarà una tregua di qualche ora oggi, giorno di Pasqua, poi i pompieri si rimetteranno all'opera insieme con i volontari. Le operazioni da eseguire sono lunghe e difficili: i cumuli di carta e stracci vengono tutti spostati in un'area sul lato opposto della strada, per controllare meglio i focolai.

Gli investigatori sono convinti che si tratti di incendio doloso. La carta pressata, umida, in buona parte patinata, non sarebbe stata facilmente infiammabile. Si ritiene che per appiccare il fuoco non si stato sufficiente un mozzicone di sigaretta o un fiammifero gettato via inavvertitamente da qualche passante. Non si sa se ad agire siano stati dei teppisti, un piromane o se ci siano altre motivazioni alla base del gesto. Le indagini, coordinate dalla procura della Repubblica, sono condotte dai carabinieri di Alba e Corneliano.

Il maxi-incendio nel deposito di carta è divampato nella notte tra giovedì e venerdì (FOTO BRUNO MURIALDO)

L'area interessata dall'incendio si trova sul tracciato della strada provinciale, la variante di Corneliano-Piobesi che la Provincia sta costruendo. E' già stato inviato l'avviso di esproprio del terreno necessario ai titolari della ditta, che si sono opposti con un ricorso al Tar. La «Intercarta» ha anche chiesto che il tracciato stradale sia spostato leggermente per non ridurre l'area esterna dell'azienda, utilizzata per il deposito della carta da macero.

Intanto, per favorire l'afflusso degli automezzi dei vigili del fuoco e scongiurare ogni pericolo, i sindaci di Piobesi e Corneliano hanno disposto la chiusura di due tratti di strada che conducono all'azienda nei rispettivi Comuni.

La «Intercarta» ha il capannone lungo la via che da Piobesi conduce a Monticello e si trova appena fuori il paese. Le fiamme, che si erano levate alte nel cielo decine di metri, non hanno raggiunto lo stabilimento. Sul luogo dell'incendio è un continuo via vai di curiosi, vogliono rendersi conto direttamente dell'accaduto.

Nuova via di collegamento, parcheggio e un porticato

Bra cambierà l'aspetto al «cuore» della città

BRA

Una nuova strada di collegamento fra il centro direzionale» e l'area della stazione ferroviaria, un parcheggio, un porticato pubblico all'angolo tra piazza Carlo Alberto e piazza Roma. Sono gli elementi caratterizzanti del più importante dei progetti urbanistici adottati nell'ultima tornata del Consiglio, il «preliminare» di piano particolareggiato che cambierà l'aspetto di una parte «in vista» della città. La strada, prevista dal piano regolatore, metterà in comunicazione via Principi di Piemonte con piazza Roma, dove convergono le correnti di traffico provenienti e dirette alla vecchia circonvallazione e nell'Oltreferrovia.

Una parte del parcheggio sarà accessibile dalla nuova strada, e i portici saranno costruiti sul fronte verso piazza Carlo Alberto e, in piazza Roma, fino all'edificio all'angolo con la strada. Aumenterà così lo spazio coperto e protetto per lo «struscio». Il piano ha avuto un iter lungo: l'incarico di redigerlo era stato affidato all'arch. Walter Padreddii nell'87, dovendosi attendere l'approvazione del nuovo piano regolatore il lavoro cominciò nel '95 con l'elaborazione del progetto di massima. La stesura definitiva prevede, per gli edifici compresi nell'area, un'articolazione di interventi che va dalla ristrutturazione «leggera» alla demolizione e ricostruzione.

Il progetto prevede il collegamento tra via Principi di Piemonte e piazza Roma

Un altro «preliminare» adottato dal Consiglio riguarda l'area - vicino all'ospedale - a cavallo di via Pascoli, di cui si è occupato l'ing. Fulvio Quattroccolo. Gli amministratori hanno dovuto dirimere la questione, sollevata in commissione urbanistica, di una presunta incompatibilità con l'incarico precedentemente affidato al professionista dai proprietari dell'edificio all'angolo tra via Mercantini e via Gandino. Ma, sentito il consulente legale del Comune, i tecnici hanno ritenuto infondato il rilievo, perché «all'ing. Quattroccolo è stato affidato il progetto di un piano particolareggiato, non del piano regolatore generale o di una sua modifica». [g. n.]

Vittorio Emanuele

Il principe ha perso causa civile

ALBA. E' stata respinta dal tribunale la richiesta di risarcimento presentata dal principe Vittorio Emanuele di Savoia che aveva intrapreso una causa civile contro l'ex direttore di «Famiglia Cristiana» Leonardo Zega, i giornalisti Pietro Radius, Alberto Chiara, Guglielmo Nardocci, la Periodici San Paolo srl (editrice del settimanale cattolico) nonché contro l'onorevole Diego Novelli.

Il principe aveva chiesto il risarcimento (senza quantificare la cifra) tramite gli avvocati Giuseppe Morbilli e Umberto Sacco, per alcune affermazioni pubblicate su «Famiglia Cristiana» del 6 dicembre '95 con titoli «Savoia, la telenovela» e «Dopo cinquant'anni possono tornare?» in cui si riportavano, tra l'altro, alcune opinioni di Novelli sul ritorno in Italia di Vittorio Emanuele.

A conclusione della causa civile, il presidente del tribunale, Luciano Panzani, ha respinto tutte le richieste del principe, condannandolo al pagamento delle spese di lite e onorari».

Gli avvocati Corso Bovio e Dario Gramaglia, difensori di «Famiglie Cristiana», commentano: «Sono stati esercitati legittimamente i diritti di cronaca e di critica. Gli articoli oggetto di contestazione si inserivano nell'ambito di un servizio dedicato ai Savoia, sugli avvenimenti più significativi che hanno segnato gioie e dolori dell'ex famiglia reale».

Soddisfatto per l'esito della causa anche l'avvocato Giancarlo Bongioanni, difensore del Novelli. I legali del principe replicano: «Siamo in attesa di leggere le motivazioni della sentenza, che è comunque appellabile». [g. f.]

SANTO STEFANO BELBO

Droga, operaio in manette dai carabinieri

Alberto Rosazza Gioia, 22 anni, operaio comunale, è stato arrestato dai carabinieri. Durante un controllo, i militari l'hanno trovato in possesso di 25 grammi di hashish. La magistratura ha convalidato l'arresto e poi concesso al giovane la libertà provvisoria. [g. f.]

ALBA

Dal Circolo del personale Bre 9 milioni per Samuele

Ieri a Cuneo, il presidente del Circolo del personale della Bre Enzo Gondolo e il vice Aurelio Grosso hanno consegnato al papà del piccolo Samuele un assegno di 9 milioni raccolti con la sottoscrizione lanciata qualche mese fa. Samuele, di Alba, è affetto da una grave forma di fibrosi polmonare e, in attesa del trapianto (l'intervento avverrà negli Usa) deve quotidianamente sottoporsi a dolorose cure, anche impegnative dal punto di vista economico (una confezione settimanale di farmaci, non mutuabile, costa quasi 500 mila lire). Gli è anche stato donato un uovo di Pasqua con una simpatica sorpresa in peluche. La sottoscrizione continua al conto corrente numero 1453 presso la filiale «Bre» di Valdieri. [r. s.]

NEIVE

L'addio al diciassettenne stroncato da aneurisma

Si svolgono domani, nella chiesa parrocchiale dei Santissimi Pietro e Paolo, i funerali di Paolo Cavallo, 17 anni. Il giovane è morto all'improvviso, per aneurisma: si è accasciato sul pavimento mentre lavorava nell'officina meccanica di famiglia. [g. f.]

ALBA

Italia Nostra «regala» una mappa del Tanaro

La sezione albese dell'associazione Italia Nostra invita a rinnovare le tessere per l'anno 1999 comunicando l'adesione sarà quest'anno premiata con il dono di una riproduzione di una seicentesca mappa del Tanaro nei pressi di Alba. Le opere sono in numero limitato ed esclusive di Italia Nostra. [g. f.]

BAROLO

Crociera del centenario per la banca

Per festeggiare i primi cent'anni di attività, la Banca Alpi Marittime organizza la «Crociera del centenario», dal 22 al 24 maggio, da Genova ad Ajaccio e ritorno. Le prenotazioni sulla Rhapsody si ricevono fino all'8 aprile, rivolgendosi alla banca. [p. s.]

BARBARESCO

Una convenzione per il servizio di segreteria

Il Consiglio comunale ha sciolto la convenzione per il servizio di segreteria con il Comune di Bonvicino, sottoscrivendone un'altra con Monastero Vasco e Torre Mondovì. [p. s.]

ALBA

«Forum giovani» promuoverà iniziative e dibattiti

Il Consiglio comunale ha approvato l'istituzione del «Forum giovani»: l'organismo si occuperà delle problematiche giovanili. Promuoverà progetti, iniziative, incontri e dibattiti. [g. f.]

Gruppo industriale piemontese ricerca operanti in provincia di Cuneo, interessate a sviluppare un'attività di montaggio di mezzi di trasporto completi di accessori e verniciatura; l'attività richiede 2000 mq. di capannoni con almeno 2 carriponte da 5 tonn.; possibilità di finanziamenti del committente.
Scrivere a Pubblikompass 144 10100 Torino

CEDE QUOTA
TEL. 0338.5362796

Concessionaria auto marchio prestigioso cerca GIOVANE ...RE/TRICE preferibilmente con esperienza e/o appassionato di motori scrivere curriculum vitae a Pubblikompass 144 ... Torino

Assolo Mobili, cerca per propria sede in Cervere, ... o personale con esperienza per progettazioni e vendita. Si richiede massima disponibilità con ottima retribuzione. Telefonare ore ufficio al numero 0172.474646

FERRERO BEATRICE
LISTE NOZZE
IL PERCHÉ DI TRENT'ANNI DI ESPERIENZA...
IL PERSONALE: competente ed esperto Vi aiuterà nell'orientamento della Vs lista nozze secondo le Vs esigenze.
LA QUALITÀ: a Vs disposizione un completo assortimento di marchi e oggetti che renderanno unica la Vs lista nozze e saranno in grado di adattarsi a qualsiasi Vs esigenza di qualità e di scelta.
LA GENTILEZZA: all'interno del nostro negozio troverete gentilezza e cortesia, per servirVi e consigliarVi nel migliore dei modi.
Chi decide di regalarsi la lista nozze da noi, riceverà in omaggio un tappeto che potrà scegliere all'interno del nostro reparto.
IL SERVIZIO: nessun obbligo di acquisto degli oggetti a lista nozze ultimata; inoltre i regali che riceverete Vi verranno consegnati quando e dove Voi desidererete, gratuitamente.
L'ASSISTENZA: prima che dopo le nozze, il nostro negozio si impegna al meglio per darVi un servizio di assistenza per qualsiasi problema o esigenza possiate avere.
LE FIRME: Studio Rosenthal, Versace, Villeroy & Boch, Baccarat, Lalique, Alessi, Zani e molte altre per una lista d'eccezione ad ogni livello!
Via Cavour, 14 - ALBA
pubblifree

Studio VU
QUESTA SERA
VEGLIONE DI PASQUA
Studio VU
STUDIO VU

LA FINE DEL DILEMMA FRA DIESEL E BENZINA. NUOVE VOLVO S40 E V40 A INIEZIONE DIRETTA.

L'INIEZIONE DIRETTA VOLVO: LE PRESTAZIONI CHE VUOI, SENZA UNA ROCCIA DI TROPPO.

Prestazioni brillanti e consumi estremamente ridotti: da oggi è possibile grazie alle nuove motorizzazioni diesel e benzina a iniezione diretta delle Volvo S40 e V40.

*Volvo S40 e V40 1.8i: da 42.400.000 Lire (21.897,77)**
*Volvo S40 e V40 1.9D: da 42.470.000 Lire (21.933,92)**
**Prezzi suggeriti al pubblico, chiavi in mano e bloccati fino alla consegna, IVA inclusa, IPT esclusa.*

VOLVO
Qualità e

Borgna
CUNEO - Madonna dell'Olmo
Via della Motorizzazione 3 - Tel. 0171-41.10.40

F.lli Veglio
ALBA (CN)
Corso Piave 193 - Tel. 0173-28.42.77

A GENOLA

SUPER OFFERTE

DA MARTEDI' 6 A VENERDI' 9 APRILE

LATTE PARZIALMENTE SCREMATO ACCADI' lt. 1 £. 1.990 al lt. **1.990** EURO 1.03	BURRO CASALINGO CAMPO DEI FIORI gr. 500 £. 9.800 al kg. **4.900** EURO 2.53	FONTINA AOSTA al kg. **13.900** EURO 7.18	SALAME UNGHRESE al kg. **15.000** EURO 7.75
OLIO DI SEMI DI MAIS MAYA lt. 1 £. 2.500 al lt. **2.500** EURO 1.29	TAGLIATELLE O FETTUCCINE ALL'UOVO BARILLA gr. 500 £. 3.800 al kg. **1.900** EURO 0.98	POLPA PRONTA DE RICA conf. da 3 da 40 gr. cad. £. 16.667 kg. **2.000** EURO 1.03	TONNO RIO MARE conf. da 4 da gr. 80 cad. £. 10.938 **3.500** EURO 1.81
BISCOTTI KRUMIRI BISTEFANI gr. 350 £. 6.857 al kg. **2.400** EURO 1.24	GELATO MASTELLINO ANTICA GELATERIA DEL CORSO gusti assortiti gr. 400 £. 9.750 al kg. **3.900** EURO 2.01	TONICA SCHWEPPES conf. da 6 bottiglie da cl. 18 cad. £. 1.852 al lt. **2.000** EURO 1.03	PROSECCO CARPANÈ MALVOLTI ml. 750 £. 9.267 al lt. **6.950** EURO 3.59
SHAMPOO BABY JOHNSON ml. 500 + ml. 250 in omaggio **3.900** EURO 2.01	CARTA IGENICA SCOTTONELLE conf. da 12 pezzi **4.900** EURO 2.53	MORBIDO LENOR lt. 2 **2.800** EURO 1.45	DETERSIVO IN POLVERE PER LAVATRICE SCALA kg. 3,5 **4.500**

bennet
UN MONDO DI BENE

GENOLA (CN)
Via Marconi

OFFERTA VALIDA DAL 6 AL 9 APRILE 1999 SALVO ESAURIMENTO SCORTE. SOLO NEL PUNTO VENDITA DI GENOLA.

Oggi con i banchi d'assaggio si apre la grande rassegna enologica

Vinum invita a scoprire il Roero

A Canale degustazioni, musica e madonnari

A sinistra, banchi d'assaggio nelle strade del centro storico di Canale, sopra alcune bottiglie «d'epoca» come quelle che si possono scoprire nelle Enoteche regionali aperte anche oggi sempre più visitate dai giovani (FOTO RIVALDO)

CANALE

Banchi d'assaggio dei vini di primavera, madonnari, giri in mongolfiere, musica e cantestorie nel programma di «Vinum» che apre oggi i battenti all'enoteca regionale del Roero. La giornata di festa coincide con l'inaugurazione sul territorio della rassegna enologica che avrà il momento culminante ad Alba, dal 23 aprile al 2 maggio, con la mostra di cinquecento vini di duecento produttori.

L'appuntamento oggi è all'enoteca regionale del Roero di Canale (ore 10) per la presentazione di tre vini dell'ottima vendemmia '98, che sono un po' i gioielli dell'enologia roerina: arneis, favorita e birbét. Con l'occasione saranno celebrati i dieci anni della doc «Roero arneis». Il presidente dell'enoteca, Luciano Bertello, commenta: «L'arneis è stato l'artefice del rilancio viticolo della zona. I pochi filari sopravvissuti alla crisi e culturale del mondo agricolo del secondo dopoguerra, sono oggi i "vigneti storici" di una viticoltura pregiata, estesa su 400 ettari, capace di produrre quasi 3 milioni di bottiglie. Nel festeggiare il traguardo dei dieci anni della doc, va reso omaggio alle capacità imprenditoriali di quei pionieri che all'inizio degli anni '70 hanno saputo credere e investire su questo vino». Non da meno l'altro bianco del Roero, la delicata favorita citata nei registri di tina dei Conti fin

1676 il birbét ottenuto dal brachetto grappolo lungo. I tre vini offerti oggi ai ventisette banchi d'assaggio sparsi nelle piazze del storico (a partire dalle 14). Gli oltre produttori aderenti all'enoteca offriranno i loro prodotti in degustazione ai turisti. L'acquisto del bicchiere (10 mila lire) darà diritto a dieci degustazioni e a partecipare al simpatico gioco «Caccia ai profumi del vino: invito al bere intelligente» nel cortile dell'enoteca. Coloro che riusciranno a distinguere nel vino assaggiato i profumi riconosciuti da una commissione di degustazione, avranno un premio in bottiglie. Nel cortiletto, esperti sommelier a disposizione per degustazioni guidate.

Il lancio di una mongolfiera con la possibilità di compiere voli su Canale l'inaugurazione di del pittore Eugenio Comencini sul faranno da cornice alla festa. l'iniziativa più originale, che non mancherà di suscitare interesse e curiosità, sarà la presenza decine di madonnari provenienti da tutta Italia e dall'estero che dipingeranno «Le Madonne vino» pannelli di legno per tutto il giorno sotto i portici e nei punti più caratteristici della cittadina.

Giacomo Oddero, presidente dell'ente turismo, organizzatore di «Vinum»: «La fiera, che prende il via a Canale e continuerà sul territorio fino a giugno dopo la tappa ad Alba, propone quest'anno vini eccezionali, grazie ai risultati forniti nelle ultime vendemmie». «Non per nulla - interviene il coordinatore Claudio Alberto - la rassegna battezzata "Vinum 99, le annate a cinque stelle"».

Altri appuntamenti per il giorno di Pasquetta. Ancora a Canale, inaugurati, domani, cinque sentieri del vino sulle colline attorno al paese. Si tratta itinerari che si possono percorrere in tempo medio di due ore, che si snodano in un bellissimo paesaggio, tra vigne e rocche. I turisti potranno partecipare ad un trekking, accompagnati da guide turistiche con partenza da piazza San Giovanni (ore 10,30). Al pomeriggio (alle 15) tutti si ritroveranno sul Bricco di Mombirone per la merendina di Pasquetta con frittate, colomba al birbét, musiche e balli popolari.

ENOTECA REGIONALE DEL ROERO

LUNEDÌ 5 APRILE

Pasquetta sui sentieri del vino di Canale

Inaugurazione dei cinque sentieri del vino tracciati segnalati ad opera di "Canale Ecologica". Al trekking (con guide, partenza ore 10,30 da Piazza Italia), farà seguito un momento di convivialità di allegria sul bricco di Mombirone. L'acquisto del bicchiere (£. 5.000) darà diritto alla "merendina" a base di frittate primaverili, di una colomba al birbèt e dei vini del Roero.

ore 10,00 Ritrovo presso P.zza Italia
10,30 Trekking con guide sui cinque sentieri tracciati sul territorio comunale Canale, in stupendo scenario viticolo, tra rocche e vigne. Pranzo al sacco.
ore 15,00 Festa finale sul bricco di Mombirone. L'acquisto del bicchiere darà diritto alla "merendina" con frittate e colomba al Birbèt, accompagnate dai vini di primavera del Roero. Musiche e balli popolari.

Via Roma, 57 · CANALE (CN) • Segreteria: tel. e fax 0173 978228

OVETTO c.c.
SKYLINER 125 c.c.
Marchisio Moto
Concessionario ufficiale per la provincia di Cuneo MBK
ROTTAMAZIONE
TASSO
fino al 31-04-99
VEZZA D'ALBA - TEL. 0173.65054

Gianni Marchiaro

AUTOMOBILI

UTILITARIE
FIAT PUNTO 75 ELX clima, 2 air bag, 3 porte 95
VW POLO 1.9 CONFORT 3 porte, blu metallizzato 95
FIAT PUNTO 55 TEAM 3 porte, argento 97
FIAT PUNTO 55 SX 3 porte, grigio scuro met. 95
BERLINE MEDIE E SUPERIORI
LANCIA DEDRA 1.6 LE verde met. 93
ROVER 820 TI Turbo verde met., full option 95
VW POLO 1.6 CONFORT 5 porte, blu met. 96
BMW 316 COMPACT bordeaux, clima, antifurto 96
ALFA ROMEO 145 1.7 16V climatizzatore, nero 97
FIAT BRAVO 1.6 SX verde met., 3 porte 96
VW GOLF 1.6 MOVIE 5 porte, nero met., clima 97
SPORTIVE
PORSCHE 993 CARRERA 2 blu met, coupé 94
PORSCHE 993 BITURBO coupé, 430 CV, argento 95
FERRARI MONDIAL 3.2 4V 2+2 nero met. 87
MERCEDES SLK 230 KOMPRESSOR argento, aut. 9/97
PORSCHE 993 CARRERA 2 coupé, argento 95
BMW Z3 1.9 argento, clima, Int. pelle, cerchi in lega 96
STATION WAGON
VOLVO 850 T5 SW argento met., full optionals 96
VW PASSAT GL 1.8 VARIANT nero met., T/A 92
FIAT MAREA 1.6 16V WEEKEND ELX grigio
VOLVO 850 GLT SW 2.0 verde met., full optional 95
DIESEL
BMW 525 TDS TOURING ATTIVA argento, pelle
98
MERCEDES E 250 D 20V SW ELEGANCE full optionals 94
AUDI A6 AVANT TDI 140 CV verde met., cerchi in lega 95
NUOVA GOLF TDI HYGAME blu met., 5 porte 4/98
VW PASSAT TD GL 1.8 VARIANT bianca, clima 99
BMW 525 TDS bianco, pelle, climatizzatore 92
BMW 525 TDS nero, assetto sportivo, cerchi lega 10/96
VW GOLF TDI 90 CV 5 porte nero met., climat., tetto apribile 94
LANCIA THEMA TDS SW blu metallizzato, clima 97
RENAULT CLIO FIDJ 1.9 D 3 porte bianca 94
MERCEDES E 250 TURBO D 150 cv blu met. 98
MERCEDES 220 D ELEGANCE bianco 95
LANCIA TD 2.1 LX 7 posti, blu met. 11/96
CHRYSLER VOYAGER TD LE grigio met. 96
CHRYSLER VOYAGER TD LE bordeaux met. 95
FUORISTRADA
MITSUBISHI PAJERO TDI GLS EXECUTIVE grigio 95
JEEP GRAND CHEROKE TD LIMITED bordeaux 98
NISSAN TERRANO 2 TD 2.7 grigio scuro met., 3 porte 99
RANGE ROVER TD ECO 5 porte, blu met. 90
DAIHATSU FEROZA 1.6 IE EL II hard top 89
NISSAN PATROL 3.3 TURBO autocarro 89
COMMERCIALI
FIAT PANDA 750 VAN bianca 92
RENAULT CLIO VAN 1.9 D bianca, servosterzo 97
FIAT SCUDO 1.9 D EL climatizzatore, bianco 98
RENAULT EXPRESS PICK UP 1.9 D bianco 95

CANALE D'ALBA Tang. per Torino - C.so Rodilhan, 15
Tel. 0173 979040 · 0335 6272325

CARTA E... FANTASIA
PINOCCHIO
GADGETS • LIBRI • MATERIALE SCOLASTICO
Via Roma 68 - CANALE - tel. e fax 0173 979857

GALTEC
BOTTIGLIE
PULITE E ASCIUTTE
GAITEC - Ceresole D'Alba (CN) Italia - Tel: 0172 574946 - Fax: 0172-574947

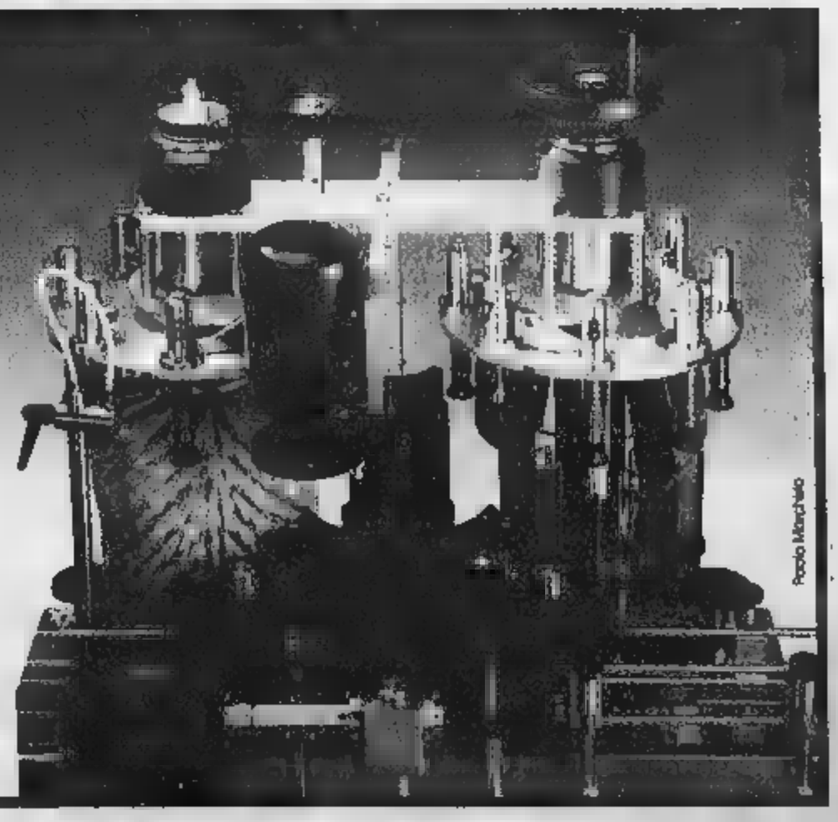

In tutta la «Granda» castelli e cantine da scoprire. A Borgo [illegible] regina della disco music

Pasqua con sagre e antichi mestieri

Oggi e domani l'atteso appuntamento di Pamparato

Pasqua e Pasquetta, due giorni di feste, appuntamenti sulle piazze, nei castelli, nelle discoteche e in birreria, appuntamenti, sagre e occasioni di divertimento per tutte le età.

[illegible] «Mestieri in fiera», quelli che a Pasqua e Pasquetta affolleranno le vie di **Pamparato**, per la terza edizione di una manifestazione che ha trovato la dimensione giu[illegible] per crescere e svilupparsi. La manifestazione è aperta oggi dalle 14 alle [illegible] e domani dalle 9 alle 19. Il lungo weekend sarà animato da spettacoli e intrattenimenti itineranti. Il biglietto d'ingresso costa, come negli anni precedenti, cinquemila lire per gli adulti e duemila per i bambini fino ai 12 anni. Il ticket dà diritto a un campione d'assaggio [illegible] paste di meliga di Pamparato e a [illegible] sconto sull'ingresso al castello reale di Casotto e all'ascesa sul monte Alpet, con la seggiovia. A [illegible] oggi e domani, nei locali della scuola materna, dalle 9 alle 12, dalle 15 alle 18, si terrà una mostra mercato di prodotti dell'artigianato locale. L'incasso dell'iniziativa sarà devoluto all'ospedale africano di Sololo, dove da alcuni anni operano i volontari del Comitato di Collaborazione Medica di Torino.

L'Enoteca Colline [illegible] moscato di **Mango** per Pasqua e Pasquetta propone una merenda con protagonista [illegible] abbinamento insolito: le specialità della tradizione pasquale delle regioni mediterranee in abbinamento [illegible] il moscato d'Asti e l'Asti. Si potrà degustare la torta pasqualina, tradizionale torta ligure con una ricetta rivedu-ta e corretta per l'occasione e la «pizza di Pasqua», specialità di Todi, una focaccia lievitata con uova e formaggio pecorino.

Ad **Alba**, la Famija Albeisa, organizza domani una ricerca delle uova di cioccolato (area verde San Cassiano, ore 16), giochi e «merenda sinoira» al ristorante *San Cassiano (le iniziative [illegible] per soci e simpatizzanti)*. A **La [illegible]**, domani prenderà il via l'iniziativa «merende in vigna» che proseguirà per tutta l'estate. I turisti potranno ritirare cestini da pic-nic con gustose specialità, insieme a una mappa per orientarsi tra i vigneti. Per prenotazioni rivolgersi all'associazione Amici della Vinaria nella cantina Gianni Gagliardo, borgata Serra dei Turchi (017350829). Sempre domani dalle 9 alle 19, sotto l'«ala» di piazza Umberto, mostra di artigianato e antiquariato. La manifestazione continuerà sino alla fine di ottobre e interesserà di volta in volta espositori diversi da antiquari a pittori, artigiani del legno della pietra o della ceramica, collezionisti di monete antiche, cartoline, stampe, giocattoli.

A **Sinio**, la Pro loco organizza, domani, la «caccia all'uovo» con merendina. Il ritrovo è sulla piazza del paese alle 15. A **Grinzane Cavour** domani si rinnova l'appuntamento con la terza edizione della «Dol pass e 'n bocon», camminata enogastronomica promossa dalla Pro loco. Il percorso, circa 5 chilometri, si snoda tra boschi e colline, con 4 punti-ristoro dove saranno distribuiti tutti i piatti della tradizione locale. Il ritrovo è programmato pe[illegible] le 10, [illegible] i giardini comunali; la partecipazione co[illegible] 2[illegible] mila, gratis per i bambini. In frazione Vergne di **Barolo**, domani alle 15 caccia delle uo[illegible] nella borgata, che si potrà visitare anche a bordo [illegible] un calesse; alle 18, «merenda sinòira». A **Serralunga** domani, dalle 16, in piazza Umberto distribuzione di frittate, salumi, dolci e vini raccolti dalle Pro loco con il «Cantè j'euv». Sempre domani, a **Santuario**, al santua[illegible] [illegible] Sanità, festa di Sant'Isidoro (patrono degli agricoltori), alle 9,30 benedizione [illegible] trattori e nel pomeriggio alle 14,30 giochi popolari.

Merenda all'aria aperta domani a **Polonghera**: [illegible] organizzata dalla Pesca sportiva in località Martinetto (ore 13). Oggi a **Demonte** mercatino delle pulci sotto i portici di via Martiri. Domani, a partire dalle 10,30, tradizionale festa di pasquetta all'azienda agrituristica «La Seresiera», in località colle San Giovanni di [illegible]: in programma [illegible] grigliata. Per informazioni e prenotazioni 0171998108. Domani in frazione [illegible] Morra San Giovanni di [illegible] festa di San Francesco. Il programma prevede, a partire dalle 15, una merenda al sacco, seguirà, alle 19, la distribuzione di polenta, salsiccia, spezzatino e funghi. Le manifestazioni proseguiranno martedì pomeriggio con la rottura delle pignatte e giochi per bambini.

DISCOTECHE E PUB. Al «Cabiria» di **Borgo San Dalmazzo** stasera grande concerto (ingresso gratuito) con, direttamente da Memphis, Queen Anne Hines (ex corista di Prince e BB King, [illegible] stella solista negli Usa), la regina del soul e della «disco» che darà spettacolo con un altro big [illegible] Tony Gentry, [illegible] coppia in grado di far tornare il tempo agli Anni Settanta e di far ballare il pubblico per ore, con una festa che [illegible] concluderà al «Gradisca club» di Cuneo. Stasera alla «Buca di Bacco» di **Pontechianale** «night 2 dances», anteprima [illegible] con commerciale, house, progressive; [illegible] resident Paolo e Gianluca. Al «Locia Palocsa» di **Cuneo** stasera veglionissimo di [illegible] con il dj Ciccio, domani [illegible] «Cappuccetto Rosso» di **Saluzzo** «Magic party»: gran veglione con musiche di Viva dj, animazione by Botticelli. A «La parranda» di **Beinette** festa caraibica con animazione di Cano e Cinzia. Al «Black Buffalo» [illegible] lap dance con Angy.

All'«Orient» di **Carrù** stasera notte di veglia e follia per le commesse della «Granda». Ingresso omaggio alle commesse. A **Frabosa Soprana** stasera [illegible] «Gipsy» super Pasqua party con sorprese ovoidali e tanti dolci. In pista i ritmi Sessanta, Settanta e Ottanta. Ingresso libero. Apertura alle 22,30. Stasera a «La lanterna» di **Limone** seconda edizione di Mister Primavera, riservato ai ragazzi tra 16-30 anni (turisti e non), saranno premiati da una giuria di esperti. Per iscrizioni telefonare allo 0339/3705392. Ingresso libero con drink card. Al circolo Acli «Dai due Nomadisti» di [illegible] stasera, ore 21,30, Maurilio e Michel propongono [illegible] dei Nomadi. Al «Mirror» di [illegible] in consolle stage performance dj Pino: party 70-80. Ops[illegible] James Groove [illegible] the sexy blues band (by Roby Belle). Ingresso libero. Al «Fuyer» di [illegible] stasera, ore 21,30, musica italiana proposta da Dario, seguirà il karaoke.

Il «Boccaccio» di **Limone** direttamente da Radio [illegible] Network: Rosario Pellecchia e Gilberto Giunti; omaggio di t-shirt e gadget. Al «Cupolinea disco» stasera, ore 22, musica selezionata dal dj Bubu (ingresso libero, consumazione facoltativa).

FOLK. «I Braida» propongono, stasera, [illegible] 21, nella sala Ballomania, [illegible] frazione Bandito, di [illegible] liscio e canzoni degli Anni Sessanta. Nella sala Bel Colle, di **Niella** [illegible] stasera alle 21 liscio [illegible] «I brav'òm». Domani sera, alle [illegible] «merenda sinòira», alle [illegible] danze con l'orchestra «Scacciapensieri». Stasera, [illegible] 21,30 n[illegible] sala della Società Operaia di **Ormea**, danze con l'orchestra «Stella Polare».

CONCERTI. Stasera, alle 21, nei locali del circolo M[illegible] Olivero di **Acceglio** si terrà il concerto del gruppo occitano «La Chastelados». L'iniziativa è stata organiz-[illegible] dagli albergatori e operatori turistici di Acceglio. Domani, ore 16, a **La Morra** concerto di Pasquetta con la partecipazione del soprano Maria Rosa Bersanetti, che accompagnata al pianoforte da Giancarlo Cocozza, proporrà brani d'opera e canzoni napoletane.

MOSTRE E MONUMENTI. E' la cultura a caratterizzare il weekend di Pasqua, nel Saluzzese. Non essendoci manifestazioni, sono aperti al pubblico i principali monumenti della zona. A **Saluzzo**, è possibile visitare il museo civico di Casa Cavassa (orario 9-12,15; 15-18,45), la Torre Civica (9-12; 16-18), la chiesa di San Giovanni, durante il pomeriggio. Il tour pasquale nel Saluzzese comprende: il castello di [illegible] (10-13; 14-18), l'abbazia [illegible] (9-12,30; 14,30-18) e il castello di **Castellar** (dalle 14 alle 18). E' consigliabile una passeggiata nell'antico centro storico di Saluzzo, per ammirare i vari palazzi, fra cui l'antico palazzo del comune, recentemente restaurato, e il panorama della collina di Saluzzo ed il Monviso. A **Cuneo** oggi e domani sarà possibile visitare le sale del museo di Cuneo (via Santa Maria, 0171634175). L'orario 10-12,30 e 14,30-18. Il biglietto costa 5 mila (3 mila i ridotti). Cuneesi e turisti potranno [illegible]

Ancora gli Oscar

Le proposte nei cinema del Cuneese

Ecco i film di domani. A [illegible] (Le parole che [illegible] ti ho detto) (Fiamma); Patch Adams (Corso); Il cielo in una stanza (Italia); La vita è bella (Monviso). Ad A[illegible] La fame e la sete (Eden); Babe [illegible] in [illegible] (Moretta). A **Borgo San Dalmazzo** Shakespeare in love (Moderno); A **Bra** La vita è bella (Vittoria). A **Busca** A Bug's Life e La sottile linea rossa (Lux). A **Caraglio** La sottile linea rossa (Ferrini). A **Centallo** La spada magica e Nemiche amiche (Nuovo lux). A **Ceva** Il giocatore (Borsi). A **Cherasco** Bagnomaria (Galateri). A **Dogliani** Shakespeare in love, La spada magica; La fame e la sete; La vita è [illegible]a (Multilanghe). A [illegible] Il giocatore (Iris). A **Fossano** La fame e la sete (Nuovo Politeama). A **Garessio** Bagnomaria (Excelsior). A **Li-**[illegible] I Rubacchiotti e Patch Adams (Lux). A **Mondovì** La [illegible] è [illegible] e Patch Adams (Bertola). A [illegible] Il fuggitivo della missione impossibile (Ariston). A **Piasco** Il mio West (Comunale). A **Robilante** A Bug's Life (Roby). A **Saluzzo** Patch Adams (Civico); Arlington road (Italia); A **San Giacomo di Roburent** La vita è bella. A **Savigliano** Shakespeare in love (Aurora); La fame e la sete (Ritz).

CINEMA CORSO - CUNEO
POLITEAMA CIVICO - SALUZZO
CINEMA BERTOLA - MONDOVÌ
RIDERE È LA MIGLIORE MEDICINA

CINEMA FIAMMA - CUNEO

SUGGERITA AL CINEMA

[illegible]

FIAMMA Tel 0171-693.554 **Le parole che non ti ho detto.** Or.: fer. e fest 17; 19,30; 22

CORSO Tel. 0171-692.936. [illegible] **Adams.** Or.: fer. e fest. 17; 19,30; 22.

[illegible] Tel. 0171-692.951. **Il cielo in [illegible] stanza.** Fer.: 18, 20; 22; fest. 16; 18, 20; 22.

[illegible] BOSCO. OGGI [illegible].

MONVISO. Tel. 0171-631.771. **La vita è bel-**[illegible]. Or.: 16; 18; 20; 22

[illegible]

[illegible] Tel. 0173-363.021. **La fame e la [illegible].** [illegible]: 16; 18; 20; 22.

[illegible] [illegible]. 0173-364.936. [illegible] va in [illegible]. Or.: 21.

[illegible] Tel. 0175-346.901 **Lost in spa-**[illegible]: 16,30; 19; 21,15.

[illegible] [illegible]. 0171-262.211. **Shakespeare in love.**

FITTIN[illegible]. Tel. 0172-412.771. **La vita è bella.** [illegible]: fer. 19,30; 22,30. Fest. 17; 19,30; 22.

LUX. Tel. 0171-944.231. **Il fuggitivo [illegible] missione impossibile.** Or. 20; 22.

[illegible] **[illegible]. Attacco al potere.**

FERRINI. T. 0171-619.131 **La sottile linea rossa.**

NUOVO LUX. Tel. 0171-211.726. **La spada magica** (15; 17). [illegible] **amiche** (20; 22).

IL SOLE! La gabbianella e il gatto (15; 16). **Rounders il giocatore** (20; 22,15).

GALATERI. Tel. 0172-488.324. **Bagnomaria.** Or.: 17; 20; 22.

[illegible] [illegible]. Tel. 0173-742.321. *Sala Gran-*[illegible]: **Shakespeare in love.** Or. fer: 20,10; 22,30. Fest.: 16,30; 17,50; 20,10; 22,30. L. 12.000.

[illegible]TRALMANE. Tel. 0173-742.321. *Sala Rossa*: **La spada magica** (15,30; 17; 18,30). **La fame e la sete** (20,30; 22,30). L. 12.000.

[illegible] Tel. 0173-742.321. [illegible] *Blu*: **La vita [illegible]** fer. ma.: 20,10; 22,30; festivo 15,30; 17,50; 20,10; 22,30. L. [illegible].

[illegible] [illegible]. 0171-918.393. **Bagnomaria.** Or.: 17; 20,15; 22,15.

[illegible] [illegible]

NUOVO [illegible] Tel. 0172-62.407. **La fa-**[illegible] **e la [illegible]**: 16; 18; 20; 22.

[illegible]. Attacco al potere.

EXCELSIOR. Bagnomaria [illegible].

LUX. Tel 0171-927.534. **La parole [illegible] non ti ho detto.**

BERTOLA SALA 1. Tel. 0174-47.898. **La vita è bella.**

BERTOLA [illegible] 2. Tel. 017-47.898. P[illegible].

[illegible] **T.** 0174-391.311. **A [illegible] Life**

COMUNALE. Il mio West. Ore 20; [illegible]

[illegible] [illegible] CHIUSO.

GOBY. Tel. 0347-60.04.243. **La [illegible]** ore 21.

CIVICO. Tel. 0175-43.758. **Patch [illegible].**

ITALIA. Tel. 0175-42.606. **Arlington road (L'inganno).**

[illegible] **La spada magica.** Ore 16,30; 18,30. **La fame e la sete.** Ore 20,30; 22,30.

AURORA. Tel. 0172-712.957. **Shakespeare in love.** Or.: 16; 18; 20; 22.

RITZ. Tel. 0172-712.477. **La fame e la se-**[illegible]. Or.: fer. 20; 22; fest. 16; 18; 20; 22.

NELLE SALE DI TORINO

ADUA 200 c. Giulio Cesare 67, tel. 856.521. **La vita è bella.** Or.: 15,30; 17,50; 20,10; 22,30.

ADUA 400 c. Il. Cesare 67, tel. 856.521. **La [illegible] e la sete.** Or.: 15; 16,55; 18,50; 20,45; 22,40.

AMBROSIO MULTISALA c. Vittorio Emanuele II 52, tel 547.007. *Sala 1:* **Shakespeare in love.** Or.: 15, 17,30; 20; 22,30. *Sala 2:* **Patch Adams.** Or.: 15; 17,30; 20; 22,30. [illegible] **La parole che non ti [illegible].** [illegible]: 15; 17,30; 20; 22,30

[illegible] c. Sommeiller 22, tel. 5817.180. Riposo. Or.: 15,15; 17,05. **Salvate il [illegible] Ryan.** Or.: 18,55; 22,05.

CAPITOL v. San Dalmazzo 24, tel. [illegible]. **La vita è bella.** Or.: 15; 17,30; 20; 22,30.

CENTRALE v. Carlo Alberto 27, tel. 540.110. **Domani è dei.** Or.: 16,10; 18,20; 20,30; 22,30.

C. CHAPLIN 1 v. Garibaldi 32/a, tel. 436.07.23. **New Rose Hotel.** V.M. 14. [illegible]: 15,30; 18,30; 20,30; 22,30

C. CHAPLIN 2 v. Garibaldi 32/a, tel. 436.07.23. **La sottile linea rossa.** Or.: 15,30; 18,45; 22.

CIAK c. G. Cesare 105, tel. 232.029. **Patch Adams.** Or.: [illegible] 17,50; 20,10; 22,30.

CRISTALLO v. Goito 5, tel. 650.71.00. [illegible] **Il soldato Ryan.** V. m. 14. Or.: 15,25; 18,45; 22,05.

DORIA v. Grimaldi 9, tel. 542.432. **In fondo al cuore.** Or.: 15,45; 18; 20,15; 22,30.

DUE GIARDINI - *Sala Nirvana* via Montebello 82, tel. 327.2214. **La sottile linea rossa.** Or.: 15,30; 19; 22,15.

DUE GIARDINI - *Sala Ombrarossa* via Montebello 82, tel. 327.2214. **Fuori dal mondo.** Or.: 15; 16,55; 18,50; 20,45; 22,40.

ELISEO GRANDE p.za Sabotino, tel. 447.52.41. **La fame e [illegible] sete.** [illegible]: 15,10; 17; 18,50; 20,40; 22,40.

ELISEO BLU p. [illegible] tel. 447.52.41. [illegible] molto cattivo. Or.: 16; 18,10; 20,20; 22,30.

ELISEO ROSSO p.za Sabotino, t. 447.52.41. **A bug's life** - [illegible] [illegible] 15,10; 17; 18,50; 20,40; 22,30.

EMPIRE p.za Vit. Veneto 5, tel. 817.18.42. Festi[illegible] e Carolina. Or.: 15,30; 17,45; 20; 22,30.

ERBA 1 c. Moncalieri 241, tel. 661.54.47. **La figlia di un soldato non piange** [illegible]. Or.: 18,30; 19,30; 22,30.

ERBA 2 c. Moncalieri 241, tel. 661.5447. **Il fuggitivo della missione impossibile.** Or.: 15,30; 20,30; 22,30.

ETOILE via B. Buozzi ang. via Roma, tel. 530.353. **Cose molto cattive.** Or.: 16; [illegible] 22,30.

FARO v. Po 30, t. 817.33.23. **Lucignolo.** Vist. min. 14. Or.: 16; 18,10; 20,30; 22,30.

FIAMMA c. Trapani 57, tel. 385.2067. [illegible] **spoare in love.** Or.: 15; 17,30; 20; 22,30.

IDEAL c. Beccaria 4, tel. 521.4316. **Le parole che non ti ho detto.** Or.: 15; 17,30; 20; 22,[illegible]

IONG v. Po 21, tel. 812.59.06. **Un tè con Mussolini.** Or.: 15; 17,30; 20; 22,30.

KONG v. S. Teresa 5, tel. 534.614. **Babe va in città.** ore 15; 16,50; 18,40. **Payback.** ore 20,30; 22,30.

LUX Gall. S. Federico, tel. 541.283. **Il grande Joe.** Or.: 15,45; 18; 20,15; 22,30.

MASSIMO UNO v. Montebello 8, tel. 817.10.48. **Train de vie (Un treno per vivere).** Or.: 18,30; 18,30; 20,30; 22,30.

MASSIMO DUE v. Montebello 8, tel. 817.10.48. **Fuori dal mondo.** Or. 16,30; 18,30; 20,30; 22,30.

NAZIONALE 1 v. Pomba 7, tel. 812.41.73. **La vita è bella.** Or.: 15,30; 17,50; 20,10; 22,30.

NAZIONALE 2 v. Pomba 7, t. 812.4173. **La fame e la sete.** Or.: 15; 16,55; 18,50; 20,45; 22,40.

OLIMPIA 1 v. Arsenale 31, t. 532.448. **Il rubacchiotti.** Or.: 14,30; 16,30; 18,30; 20,30; 22,30.

OLIMPIA 2 v. Arsenale 31, t. 532.448. **Arlington Road.** Or.: 15; 17,30; 20; 22,30.

REPOSI v. XX Settembre 15, t. 531.400. *Sala 1:* **Le parole che non ti ho detto.** Or.: 15; 17,30; 20; 22,30. *Sala 2:* **Patch Adams.** Or.: 15; 17,30; 20; 22,30. *Sala 3:* **Shakespeare in love.** Or.: 15; 17,30; 20; 22,30. *Sala 4:* **Analisi di un delitto.** Or.: 16; 18,10; 20,20; 22,30. *Sala 5:* **Bugie, baci, bambole e** [illegible].

ROMANO Gall. Subalpina, t. 562.01.45. **La fame e la sete.** Or.: 15; 16,55; 18,50; 20,45; 22,40.

STUDIO RITZ via Acqui 2, tel. 819.01.53. **Shakespeare in love.** Or.: 15; 17,30; 20; 22,30.

VALENTINO 1 Teatro Nuovo c. M. d'Azeglio 17, tel. 650.02.00. **Nemiciamiche.** Or.: 15; 17,45; 20; 22,30.

VALENTINO 2 T. Nuovo c. M. d'Azeglio 17, tel. 650.02.00. **Il giocatore.** Or.: 20,10; 22,35.

VITTORIA via Roma 336, t. 5621786. [illegible] **in una stanza.** Or.: 15,50; 18,05; 20,20; 22,35.

TEATRO REGIO. Stagione d'Opera. Da martedì 6 vendita biglietti per: Cruel Garden (8-14/4) - La voix humaine/The medium (4-16/5) - La traviata (5-27/5) - Die Lustige Witwe (13-25/7) - Der Fliegende Holländer (17-29/9).

Società Petrolifera [illegible]
distributore stradale carburanti a Cuneo. Impianto ristrutturato con autolavaggio - erogato a 1 mln. litri Inviare curriculum vitae a n. fax 010.7227832

NIGHT CLUB ONE WAY
FOSSANO - Viale Isonzo
Tel. 0172/69.41.14
APERTO TUTTE LE SERE DALLE 22,30 ALLE 5
CHIUSO LUNEDÌ E MARTEDÌ

La Stampa - Abbonamento ...

Copie a sett.	Copie in 1 anno	Prezzo (L. 1.000 a copia)
7	359	L. 359.000
6	[illegible]	L. 309.000
5	257	L. 257.000

Tariffe abbonamento edicola e postale

LA STAMPA
LA BUONA ABITUDINE DEL RISPARMIO QUOTIDIANO
Per informazioni tel: 011-56.381

Ci vediamo al Famila

"per augurarvi *Buona Pasqua!*"

famila
I VANTAGGI DI STARE IN FAMIGLIA

Domani torneo sprint [redacted] Ricca d'Alba

Balon, si decide la Coppa Italia

Aldo Scavino

[redacted]

A sin. il campione d'Italia Giuliano Bellanti

[redacted] Dotta (a destra) sarà l'unico «big» [redacted]

Con una settimana di anticipo sulla A, prende il via domani a Ricca d'Alba, l'attività ufficiale del pallone elastico [redacted] la disputa della Coppa Italia. Novità del '99 è la decisione della Federazione di assegnare la Coppa in un solo giorno, attraverso un torneo-sprint sperimentato positivamente lo scorso anno senza Coppa in palio.

«Il torneo del giorno [redacted] Pasquetta - dice il segretario della Fipe Romano Sirotto - si era rivelato molto interessante, perché consentiva di vedere all'opera tutte le squadre della serie A alla vigilia del campionato e di verificarne la preparazione. Quest'anno abbiamo voluto assegnare la Coppa Italia con questo sistema; se le cose andranno [redacted] speriamo, potremmo adottare anche in futuro questa formula».

In effetti la Coppa Italia, un po' snobbata dalle società, ha [redacted] avuto vita difficile, dovendosi ritagliare uno spazio in un calendario già densissimo di incontri. Accadeva così che, dopo la prima fase in primavera, gli incontri decisivi venissero rimandati al tardo autunno, terminando talvolta dopo [redacted] campionato, nel disinteresse generale. Alla Coppa Italia '99 parteciperanno tutte le squadre di serie A ad eccezione della Maglianese il cui capitano Dotta [redacted] è [redacted] al massimo della condizione dopo l'operazione alla spalla. Dotta riposerà anche nella prima giornata di campionato.

La formula del torneo prevede gare a eliminazione diretta sulla distanza dei [redacted] giochi e senza vantaggi sul 40 pari. Gli accoppiamenti del primo turno sono [redacted] dal sorteggio. Si affronteranno Bellanti (Cuneo)-Isoardi (Ricca d'Alba), Molinari (Imperia)-Terreno (Dogliani), Dogliotti I (Santo Stefano Belbo)-Balocco (Canale), [redacted] (Monticello)-Vacchetto (Caraglio), Sciorella (Taggia)-Piraro (Spigno), Papone (Pieve [redacted] Teco)-Dogliotti II (Alba). Le [redacted] squadre vincenti accederanno ai quarti.

In semifinale andranno le tre vittoriose più la miglior perdente in base alla differenza giochi. La finale sarà sulla distanza dei 7 giochi. Il biglietto di ingresso per tutta [redacted] giornata costerà 15 mila lire e darà diritto anche alle degustazioni [redacted] cibi e vini a mezzogiorno; ridotto l'ingresso pomeridiano.

La formula suscita interesse perché offre al pubblico l'occasione di veder all'opera [redacted] un'unica giornata [redacted] squadre di A, dopo i notevoli cambiamenti avvenuti durante l'inverno.

Concluso al «Paschiero» il torneo giovanile di calcio

Vince la Juniores cuneese

Pro Vercelli sconfitta ai rigori

Gian [redacted] Civalleri

CUNEO

La gioia della Juniores del Cuneo dopo la conquista del trofeo (ROSSO)

Si è deciso ai rigori il quadrangolare «Città di Cuneo» di calcio Juniores allo stadio «Paschiero». A conquistare lo stupendo trofeo [redacted] in palio [redacted] gli organizzatori sono stati i padroni di casa che hanno superato in finale ai rigori la Pro Vercelli, allenata dall'ex biancorosso Bortolas. Tre [redacted] due il risultato, 1-1 dopo i regolamentari con gol reti di Magno per i vercellesi e di Montalbano per il Cuneo. Terzo posto per [redacted] Rappresentativa provinciale [redacted] Cuneo, che sempre [redacted] rigori ha battuto il La Spezia. In semifinale il Cuneo aveva superato proprio i liguri 1-0 (centro di Montalbano, giovane). Più facile il [redacted] delle bianche casacche che avevano battuto 4-0 la Rappresentativa provinciale, con Ricciardi, Parente, Magno [redacted] Zitolo.

Diretta dall'arbitro Varriale, la finalissima è stata molto equilibrata. Subito in svantaggio per un gol [redacted] Magno, che ha raccolto un traversone dalla destra, i giovani cuneesi non si [redacted] persi d'animo e, soprattutto nel secondo [redacted], hanno disputato una grande partita. Dopo avere fallito un'occasione con Montalbano, lo stesso [redacted] numero 11 si è riscattato realizzando il pareggio dopo azione personale [redacted] Rossi.

Si è andati così alla «roulette» dei rigori, [redacted] la Pro Vercelli che ne ha falliti ben quattro, [redacted] per i cuneesi [redacted] no segnato Santoro e Ron.

Alla fine gli organizzatori hanno voluto premiare molti giocatori. Capocannoniere exaequo al giocatore della Pro Vercelli Magno e al [redacted] Montalbano, riconoscimento offerto da Giovanni Palanca, presidente onorario del Coni e da Pierluigi Bagnasco, presidente della Figc provinciale.

[redacted] migliore giocatore è stato Parente della Pro Vercelli; il premio è stato consegnato da Giorgio Bergesio, presidente regionale del Settore giovanile scolastico Piemonte-Valle d'Aosta. Il titolo [redacted] miglior portiere [redacted] assegnato a Roberto Falco del Cuneo, mentre [redacted] Marco Viglietti della Rappresentativa provinciale di Cuneo è [redacted] il giocatore più corretto.

[redacted] Domani [redacted] S. Rocco Castagnaretta di [redacted] conclude il torneo giovanile organizzato dalla Sc Juve San Rocco. Stamani (dalle 9,30) ultime eliminatorie: Cuneo-Valvermenagna, Pool Caraglio-San Paolo Cuneo (girone A); Fossanese-Carrù, Juve San Rocco-Libertas Manta (B). Domani alle 9,30 finale terzo [redacted] quarto posto, [redacted] seguire finalissima e premiazione.

[redacted]

Cuneo, Foro boario

[illegible] rally [redacted] 70 piloti [illegible]

[redacted] Il piazzale del nuovo Foro boario in località Ronchi ospita domani il primo Formula Rally [redacted] Pasquetta «Città di Cuneo», Trofeo «Tecnosystem», prima prova del Campionato regionale «trofeo A.G.D. '99», organizzata dall'Associazione sportiva club «Carrù Corse». L'evento fa parte del Campionato automobilistico [redacted] '99, promosso dall'«Ivrea Sport e Motori», con patrocinio Uisp; è anche la prima prova del «Challenge Valli del Cuneese».

Il tracciato sarà di [redacted] metri, tutti asfaltati [redacted] gara a inseguimento. Settanta i piloti al via provenienti da Piemonte e Valle d'Aosta. Domani, verifiche dalle 8 alle 10; alle 10 la partenza della prima delle due «manche», [redacted] intervallo alle 12,30, [redacted] il pranzo. Continuazione [redacted] alle 18 circa, seguirà premiazione. [p. s.]

CICLISMO

Gp «Fonderia Botta»

[illegible] domani (ore 14) in gara a Trinità

TRINITA'. Domani (ritrovo [redacted] 12,15 alle 13,45 in piazza Umberto I, partenza alle 14) si svolge il primo «Trofeo Pietro Demarchi», Gran premio «Fonderia Botta», corsa ciclistica nazionale su strada per Dilettanti Juniores promossa dalla Trinitese in collaborazi[redacted] il Comune e le Organizzazioni Sportive Ciclismo Stampa.

E' previsto un anello di 7 chilometri (Trinità, via Carlo Marro, frazione Molini, bivio per frazione San Giovanni Perucca, via Sant'Albano Stura) da ripetere 13 volte per [redacted] chilometri complessivi.

In palio, oltre al «Trofeo Pietro Demarchi», coppe, targhe, medaglie, premi in natura. In più punti del tracciato ci saran[redacted] traguardi volanti. Premi speciali [redacted] sorpresa alle squadre più numerose [redacted] provenienti [redacted] più lontano. [r. s.]

BASKET

Play-out di serie C2

L'Icap [illegible] ed è salva

BOVES. Grazie al [redacted] per 93-66 nella «bella» contro [redacted] Borgomanero, l'Icap Cuneo supera indenne i play-out salvezza e ottiene il diritto a partecipare alla serie C2 di basket anche per la prossima stagione.

Per i ragazzi del coach Alberto Maniscalco, la prima parte della gara è stata molto equilibrata e dopo un buon avvio (14-5) hanno subito la rimonta [redacted] rivali (19-19 al 10'). La giornata [redacted] buone [redacted] di Caprio e Co[redacted] la svolta: i cuneesi hanno chiuso la frazione in vantaggio 43-30.

[redacted] ripresa, sorretti anche [redacted] rientrante (dopo cinque mesi) Del Percio, che ha fornito una notevole spinta offensiva, i cuneesi hanno mantenuto il vantaggio, incrementandolo nel finale. Miglior realizzatore per l'Icap è stato Caprio con 22 punti. [r. s.]

KONFY' Store
Magliano Alfieri - Strada Statale Alba-Asti

Oggi
(4 aprile)
e
Domani
([redacted] aprile)

APERTO

solo al pomeriggio
dalle 15,30 alle 19,30

Grandi offerte [illegible]
(LEE, WRANGLER, LEVI'...)
[illegible]
(LOTTO - TACCHINI - FILA [redacted] MOLTE ALTRE)
Abito uomo (tess.) LORO PIANA
L. [redacted] - L. 398.000

KONFY' Store
S.S. Alba-Asti - Magliano Alfieri

KONFY' è il grande magazzino specializzato nella diffusione [redacted] d'arredamento, tendaggi, letti imbottiti, materassi in lattice, reti ed accessori letto. Le centinaia di disegni pronti in pezza ti consentono di immaginare subito la tua casa vestita a nuovo. KONFY' è anche la biancheria per la casa, tessuti e spugna a peso, tappeti (anche persiani) a prezzi incredibili.

Puoi rinnovare la tua casa anche con comodi pagamenti rateali ad INTERESSI 0

Interessanti preventivi per forniture di tovagliato, tendaggi e biancheria [redacted] alberghi, ristoranti, bar, comunità.
Magliano Alfieri - S.S. Asti-Alba - Corso Marconi, 10D
Aperto dal lunedì pomeriggio al sabato: 9-12,30 - 15,30-19,30

KONFY' Store
Magliano Alfieri - Strada Statale Alba-Asti

Dichiarazione dei [redacted]

Lavoratori dipendenti
Pensionati - Coniugi
[redacted] scelto Caaf - Acli perchè il mod. 730 è fatto con
Competenza
Dolcezza - Sorriso

PER [redacted] INFORMAZIONI SUL SERVIZIO [redacted] RIVOLGERTI [redacted] SEGUENTI PUNTI [redacted]
SEDE Prov.le Cuneo - Piazza Virginio, 13 - Tel. 0171.692677
Lun [redacted] Ven. 8,30-12,30 - Mar-Merc.-Giov. 8,30-12,30 14,30-18,00
SEDE ZONALE ALBA - Via Vernazza, 6 - Tel. 0173.33161
SEDE ZONALE BRA - Via [redacted] di Pietà, 17
SEDE ZONALE SAVIGLIANO - Via Alfieri, 10 - Tel. 0172.712963
SEDE ZONALE FOSSANO - Via Dante, 3 - Tel. 0172.636586
SEDE ZONALE MONDOVI - Via Alessandria, [redacted] - Tel. 0174.552481
SEDE ZONALE CEVA - P.zza V. Emanuele, 15 - Tel. 0174.704127
SEDE ZONALE SALUZZO - P.zza Cavour, 9 (Pal.Italia) Tel. 0175.42029

SERIANA VIAGGI
Via [redacted] 18 [redacted] fronte Ospedale Oftalmico) TORINO
[redacted] 011/5622630 - dal lunedì al venerdì 9 - 12.30 / 15 - 19

QUALITÀ, CONVENIENZA E [redacted]
VIAGGI IN AUTOPULLMAN GRAN TURISMO CON [redacted] E TOILETTE A BORDO - ACCOMPAGNATORE PER TUTTA LA DURATA DEL TOUR - OTTIMI HOTELS DI 4 E 3 STELLE - TRATTAMENTO DI PENSIONE [redacted] - VISITE ED [redacted] INCLUSE
"I CLASSICI IN AUTOPULLMAN"
SPECIALE PONTI: XXV [redacted] E I MAGGIO
[redacted] DISPONIBILITÀ

SPECIALE PARIGI: Hotel [redacted] 3 stelle sup., pensione completa con bevande incluse, tutte le visite incluse ed escursione serale [redacted] Mouche - [redacted] giorni L. 550.000 - dal 22/4 al [redacted] al 2/5
5 giorni L. 790.000 - [redacted] 21/4 al 25/4 e dal 28/4 [redacted] 2/5
SVIZZERA: 4gg. [redacted] 29/4 [redacted] 2/5 - Hotel 3 stelle, pensione completa - L. [redacted]
I CASTELLI DELLA LOIRA: [redacted] al [redacted] - Hotel 3 stelle, pensione completa, ingressi ai castelli inclusi - L. [redacted]
VENEZIA, LE ISOLE DELLA LAGUNA E VILLE VENETE: [redacted] dal 23/4 [redacted] 25/4 e dal 30/4 al 2/5 - Hotel 3 stelle, pensione completa [redacted] bevande incluse - L. [redacted]
COSTIERA SORRENTINA: 5 gg. dal [redacted] al 2/5 - Hotel 4 stelle, pensione completa - L. [redacted]
BUDAPEST E PRAGA: 7 gg. [redacted] 26/4 al 2/5 - Hotel 4 e 3 stelle, pensione completa - L. 1.330.000
SALISBURGO E VIENNA: 5 gg. dal 28/4 al 2/5 - Hotel 4 stelle, pensione completa - [redacted]
ARLES, CAMARGUE E MARSIGLIA: 2 gg. dal 24/4 al 25/4 e dal 1/5 al 2/5 - Hotel 4 [redacted] pensione completa - [redacted]
LLORET DE MAR E [redacted]: 5 gg. dal 28/4 al 2/5 - Hotel 3 stelle, pensione completa - con bevande incluse - L. 460.000
TRASFERIMENTI: possibilità di partire comodamente dalla vostra città.
[redacted] IL NUOVO CATALOGO [redacted]
INFORMAZIONI E PRENOTAZIONI: PRESSO LA VOSTRA AGENZIA DI FIDUCIA oppure A TORINO: SERIANA VIAGGI - VIA JUVARRA 18 - TEL. 011.5622630

QUESTA SERA
Pasqua con
KATIA e BRUNALI
DOMANI SERA
Liscio con l'Orchestra di
ALEX CABRIO
In discoteca commerciale per tutti
Ogni martedì scuola di ballo

DANCING
CUBO
DOMENICA 4
WALTER D'ANGELO
BORGO S. DALMAZZO - CN
S.S. N. 20 TEL. 0171-269476

[illegible]

Copie a sett.	7	6	5
Copie in 1 anno	359	308	257
Prezzo (L. 1.000 a copia)	L.359.000	L.308.000	L.257.000

Se vi abbonate per 12 mesi [redacted] pagate in un unico versamento, [redacted] un [redacted] di lettura gratis in più.

LA STAMPA
LA BUONA ABITUDINE DEL RISPARMIO QUOTIDIANO
Per informazioni tel: 011-56.381

Volley, da martedì una nuova avventura nei play-off

La Tnt Alpitour perde 3-2 e ritroverà Montichiari

Luca Ferrua

MONTICHIARI

L'avversario della Tnt Alpitour nei quarti ieri sera è cambiato almeno [illegible] volte, come tutti gli accoppiamenti del tabellone dei play-off scudetto e alla fine, complice la Gabeca - capace di imporsi al tie-break su Pascual e compagni e [illegible] scongiurare il rischio Iveco Palermo - a Cuneo è toccato proprio Montichiari.

Lunedì i biancoazzurri percorreranno [illegible] nuovo la strada verso il Bresciano e martedì sera alle 20,30 faranno l'esordio nei play-off contro la squadra guidata in regia da Fefè De Giorgi (ieri tornato in campo per alcuni scampoli di set) e in panchina dal neo-tecnico della Nazionale Andrea Anastasi.

La Tnt Alpitour lotta soprattutto per garantirsi il secondo posto e nel primo set a fare la differenza è un grande Rafael Pascual con percentuali d'attac[illegible] che non aveva da tempo. Poi la squadra di Silvano Prandi, dove a tratti brilla anche Roca, comincia a patire il servizio dei bresciani e finisce per andare in crisi con la ricezione.

Palle imprecise costringono un pur attento Nik Grbic [illegible] razionare i rifornimenti ai centrali Hernandez [illegible] Mastrangelo, quest'ultimo sovente impiegato anche nel giro dietro e la Gabeca centra l'1-1.

Nel terzo parziale Cuneo va alla grande, quanto basta per garantirsi il secondo posto, poi la squadra si rilassa e lascia strada alla rimonta di Montichiari. Trascinato da Sartoretti e Nuzzo, il sestetto di casa conquista il 2-2 e si aggiudica addirittura il tie-brek, anche se Cuneo cerca di ritrovare energie e lucidità in un lungo faccia a faccia Prandi-Pascual nel time-out, chiamato nel momento decisivo del set.

Gabeca-Tnt Alpitour 3-2
(11-15; 15-9; 3-15; 15-13; 16-16)
Gabeca: Fangareggi 1+1, Moltani 0+2, Glazzoli (L), Mester 3+6, Sartoretti 12+17, Kravarik 6+8, Selvaggi 2 1+1, Nuzzo 16+20, Loglisci [illegible] 4+6, De Giorgi 1 1+0, Yosenky 4 2+2.
Tnt Alpitour: Pascual 14+25, Mastrangelo 7+8, Gallotta, Grbic 3+1, Bachi 2+0, Casoli 6+10, Roca 11+13, Hernandez 8+8, Petrelli (L).

Jovanhy Hernandez (a destra con moglie e figlio) è alla prima partecipazione ai play-off Silvano Prandi (a sin. premiato da Piero Bertolotto della Bre) è alla diciottesima

A lato, da sinistra Rafael Pascual ieri travolgente nel primo set con Montichiari e Luigi Mastrangelo impiegato anche in ricezione (BUONO)

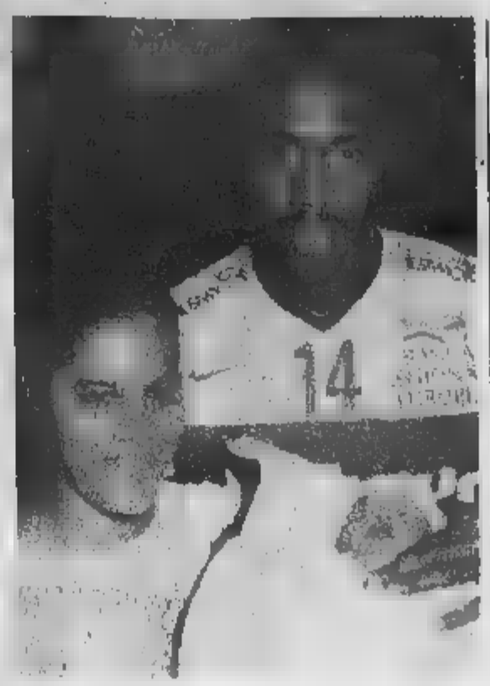

SABATO C'È L'ESORDIO IN CASA

E l'eventuale «bella» dei quarti sarà domenica prossima a Cuneo

CUNEO

Comincia il vero campionato di A1, quello che assegna lo scudetto.

Dopo la trasferta di martedì (ore 20,30) a Montichiari, la Tnt Alpitour farà l'esordio in [illegible] sabato pomeriggio alle 17, salvo anticipi televisivi. Se due partite in cinque giorni sono un bel «tour de force», il quarto di finale può diventare massacrante [illegible] caso sia necessario arrivare alla «bella»; infatti l'eventuale partita decisiva, sarebbe in programma 24 ore dopo gara 2, domenica pomeriggio [illegible] alle 17,30 sempre [illegible] Cuneo.

Gli abbonati [illegible] non hanno bisogno di andare a caccia del biglietto, perché tutti gli eventuali tagliandi dei quarti sono compresi nel carnet e lo stesso varrà per il girone a quattro di semifinale.

La prevendita per la sfida Tnt Alpitour-Gabeca Montichiari è già cominciata, anche se fino a ieri sera non si conosceva l'avversario di Pascual e compagni, [illegible] partirà [illegible] pie[illegible] ritmo soltanto da martedì mattina quando saranno aperti le filiali della Banca regionale europea e i tradizionali punti prevendita di Cuneo: «Eagle point» in piazzale della Libertà e bar Oscar in via [illegible] Settembre.

Se si dovesse disputare anche la «bella», ovviamente la società non avrà il tempo per predisporre la prevendita e i tagliandi [illegible] potranno acquistare soltanto domenica pomeriggio ai botteghini del Palazzetto dello sport di San Rocco Castagnaretta. [l. f.]

[illegible]

BOCCE

Pasquetta, si gioca [illegible] Canale ed Envie

A partire [illegible] 14,30 del giorno di Pasquetta la [illegible] bocce Canale organizza e ospiterà un torneo riservato a coppie categoria D; a Envie gara individuale C. [r. a.]

[illegible]

A Bagnasco le gare del [illegible] Val Tanaro

Con partenza alle 11 dal laghetto di località Gambologna, domani a Bagnasco si disputerà la seconda prova del Campionato sociale del Team Trial Alta Val Tanaro. [s. c.]

[illegible]

Cuneo sconfitto in amichevole

Nella partita amichevole disputata sul terreno del «Silvio Piola» di Vercelli, l'Ac Cuneo 1905 è stato sconfitto (4-0) dalle bianche casacche della Pro. Oggi il Campionato Nazionale Dilettanti riposa, ferma anche l'attività [illegible] tutti gli altri tornei regionali [illegible] provinciali, dall'Eccellenza in giù. [g. p. c.]

[illegible]

C'è [illegible] stampa

Carlo Ravazzi [illegible] il nuovo addetto stampa del Comitato provinciale Coni presieduto da Attilio Bravi. Rileva Mariano Sereno [illegible] Marta Tamburini, ringraziati dal Coni per il loro ottimo lavoro. [r. s.]

[illegible]

Si c[illegible] il Concorso Under 16 di Cinzano

Oggi al Cin Cin Land di S. Vittoria d'Alba termina il Concorso nazionale [illegible] internazionale per fantini [illegible] amazzoni Under 16. Nella foto Murialdo, una scena delle competizioni svolte ieri. [r. s.]

GOLF

I risultati delle prove al club Cherasco

Claire Grignolo, Anna Roscio, Francesca Sertorio, Simona Daghero (di Torino), Matteo Del Podio (Garlenda), Sebastiano Ravano (Villa Carolina), Filippo Benintendi (Torino), Alberto Agnese (Arnzano) h[illegible] vinto, nelle rispettive categorie, il trofeo giovanile «Istituto scolastico D'Annunzio» a Cherasco. Nella «Coppa famiglie-Trofeo Podio sport Argenti», successo di Brunello Capotorto-Marco Pienetta (Netto) e di Corrado e Stefano Cornaglia (Lordo). [r. a.]

Piastrelle RINALDI

QUARANT'ANNI DI ESPERIENZA E 1000 mq. DI ESPOSIZIONE PER PROPORVI E CONSIGLIARVI AL MEGLIO NELLA SCELTA DI:

I PRODOTTI DI MAGGIOR PREGIO E DELLE MIGLIORI MARCHE PER LE AMBIENTAZIONI PIU' ESCLUSIVE. SARETE SORPRESI DALLA QUALITÀ DEI NOSTRI PRODOTTI E SBALORDITI DAL LORO PREZZO.

- Piastrelle in monocottura, klinker, cotto, pietra
- Arredo bagno, mobili
- Sanitari e vasche idromassaggio
- Rubinetteria
- Cucine in muratura
- Pavimenti in legno
- Caminetti, barbecue
- Porte

OFFERTISSIMA PRIMAVERA '99

- rubinetteria: miscelatori cromati lavabo, bidet, vasca ..... £. 184.500
- sanitari serie completa: lavabo, colonna, bidet, w.c., sedile ..... £. 240.000
- mobile medium density cm. 85 con top lavabo ceramica porta sapone, porta bicchiere, luci alogene ..... £. [illegible].000
- vasca idromassaggio 6 jet con pannelli (1 frontale + 1 laterale) cm. 170x70 £. 1.200.000
- vasca idromassaggio 6 jet con pannelli ad angolo cm. 140x140 ..... £. 1.600.000

I prezzi sopra indicati sono da intendersi iva esclusa

Il tutto [illegible] rinunciare alla garanzia delle migliori marche

VIA LANGHE, 4 - CARRÙ [illegible] TEL. 0173 [illegible] FAX 0173 [illegible]

VERSACE
HOME SIGNATURE

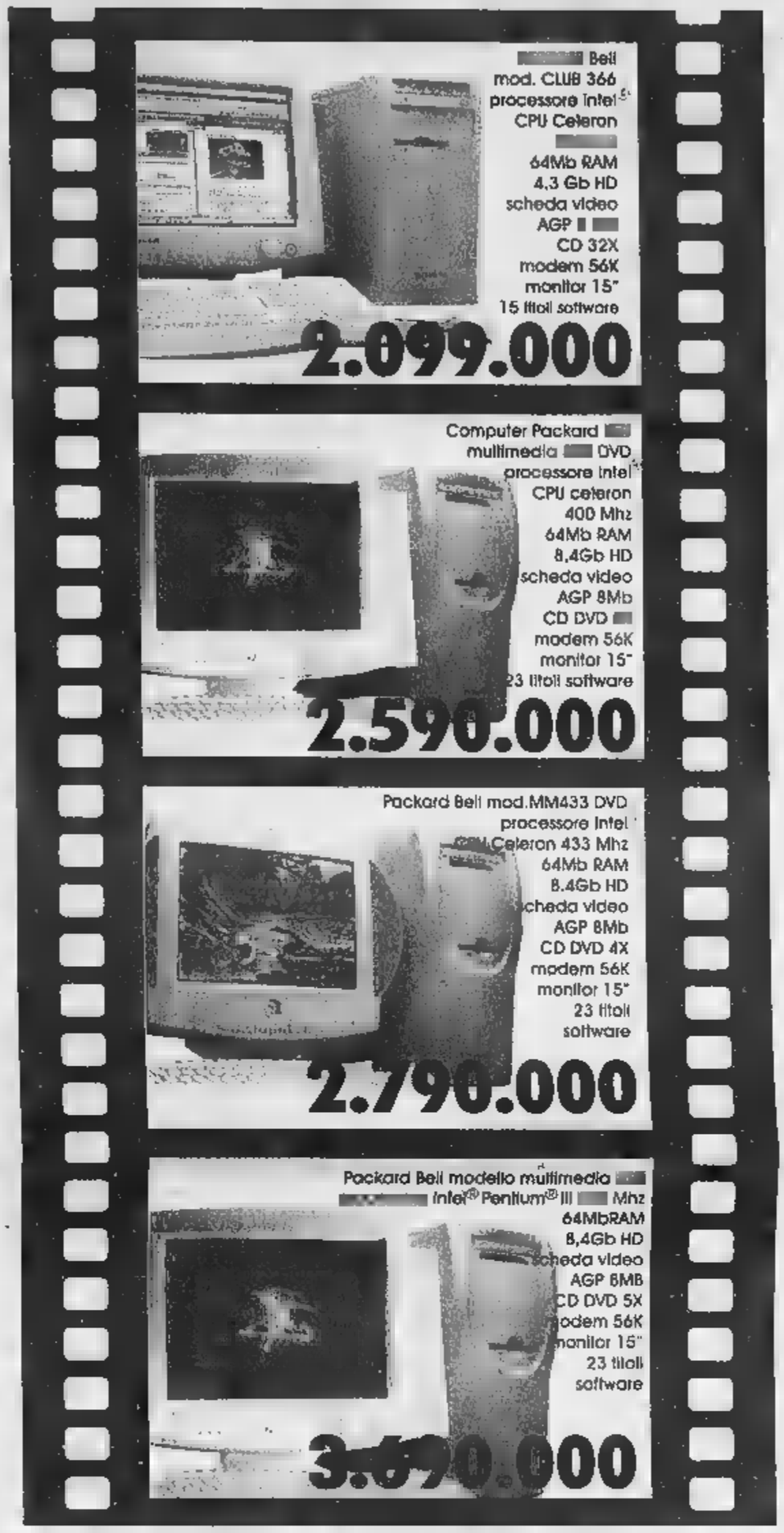

intel inside
pentium III

Intel, Intel Inside e Pentium® sono marchi registrati di Intel Corporation

Trony presenta ...

Packard Bell

Da TRONY, la catena dell'informatica,trovi tutte le novita' di computers Packard Bell del 1999 a condizioni irripetibili ■ un vasto assortimento di tutte le migliori marche.Inoltre, per far posto alla nuova gamma, mettiamo a disposizione tutti i prodotti in esposizione ed ■ magazzino a prezzi mai visti prima d'ora.Tutti i prezzi sono IVA inclusa ■ valgono fino ad esaurimento scorte. Tutti i modelli di computers sono comprensivi ■ monitor, mouse, tastiera e software precaricato.

E ai primi 100 clienti..pagamento in 10 rate SENZA INTERESSI ! Tan o taeg o

TRONY

NON CI SONO PARAGONI.

(TO)Venaria c.so Garibaldi 260 tel.011/4530042-43
(MI)Trezzano sulla strag.Ovest uscita Nuova Vigevanese tel.02/484771
(TO)TORINO via Canelli,112 strag.C.Marenchelli t.011/6628888
(TO)TORINO v.Vandalino 101 t.011/4033993
(TO)SETTIMO Torinese C.comm.Panorama tel.011/2238337
(TO)PINEROLO FRAZIONE Abbadia Alp. v.Giustetto 41 t. 0121/202010
(TO)ORBASSANO c/o Rosa dei Mobili fr.Piasta di Rivalta tel.011/9017400
(AO)AOSTA QUART loc. Amerique,103 t.0165/763010
(CN)B.S.DALMAZZO interno Borgomercato tel. 0171/261190
(CN)CASTAGNITO v.Neive,16 tel.0173/211224
(CN)RORETO di Cherasco via Cuneo,34 tel.0172/495833
(CN)GENOLA Strada Statale tel.0172/58611
(CN)MONDOVI' via Langhe,54 tel.0174/40423
(VC)VERCELLI strag.Ovest Piazzale Continente Tel.0161/294692
(IM)PONTEDASSIO C. Commerciale IPERVALLE' via Nazionale tel.0183/779870
(IM)VALLECROSIA via Roma,67 tel.0184/290294
(GE)BOLZANETO via Sardorella,2 t.010/7490990
(SV)CAIRO MONTENOTTE via Vernetti,5 tel.019/505378
(SV)ALBENGA Cisano sul Neva v. Beneven 3/2 t.0182/20105
Sabato e Domenica orario continuato
(PC)PIACENZA via Emilia Pavese 40/42 Tel.0523/498170
(BG)STEZZANO CITTA' CONVENIENZA via Bolto ,8 tel.035/593781
(SV)ANDORA UNI EURO v.S.Caterina,9 tel.0182/644747
(GE)CHIAVARI UNI EURO v.Tripoli,12 tel.0185/324909
(AL)ACQUI TERME UNI-EURO C.Acq.La Torre Loc.Cassarogna,46 tel.0144/356910

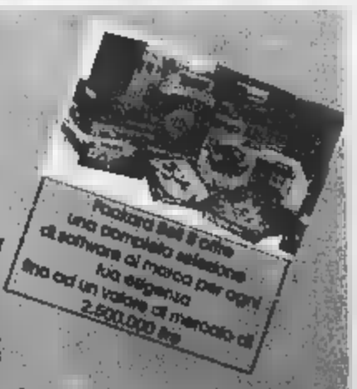

METTETECI ATTORNO LA VOSTRA CASA. SONO PERFETTI.

Fino al 17 Aprile, il 3 e il 2 posti Pretty in vera pelle costano solo 3.290.000 lire.

Il 3 e il 2 posti in tessuto, invece, costano solo 2.290.000 lire. Pretty ha una linea che si adatta a ogni tipo di arredamento, dimensioni contenute, perfette anche per soggiorni piccoli, schienale alto e poggiareni per il massimo comfort. E in più potete abbinare a Pretty le lampade, i tavolini e i tappeti pensati per completarlo in armonia. Tutti i modelli Divani & Divani sono disponibili in pelle, tessuto, microlibra e in oltre 300 colori. Puoi pagare anche in comode rate. I prezzi indicati sono comprensivi di IVA e trasporto. Solo nei 90 negozi Divani & Divani. Trovate gli indirizzi sulle Pagine Gialle alla voce "Salotti". Per altre informazioni sull'offerta chiamate il

Numero Verde 167-889063

PRESTITEMPO

DIVANI & DIVANI®

A misura dei tuoi desideri.

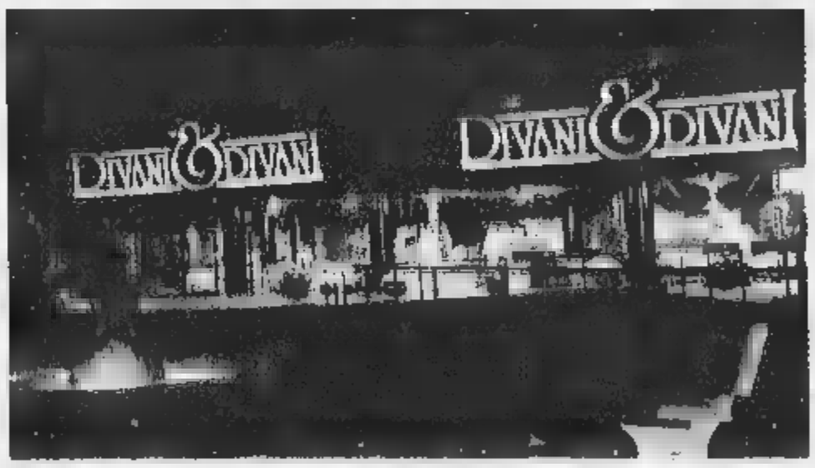

SANREMO (IM)
C.so Marconi, 296
Tel. 0184.662711

VADO LIGURE (SV)
Via Italia, 6
Tel. 019.2162017

APERTI ANCHE LA DOMENICA POMERIGGIO

Sarebbero oltre trenta i minorenni scomparsi dai centri di accoglienza

Bambini inghiottiti dalla città

Il tribunale: «Ora trovateli»

L'assessore Lepri a lato un piccolo venditore di accendini e spugnette

Scomparsi. Volatilizzati. Dei ragazzi senza nome certo, l'età indefinita, un letto in qualche soffitta diroccata prima che i servizi sociali del Comune li incontrassero e il Tribunale dei minori si occupasse di loro. Erano ombre, piccole così, mani sporche e i vestiti laceri, prima che magistrati e assistenti sociali li costringessero ad una vita quasi normale, in famiglie affidatarie o comunità alloggio.

Una trentina di questi figli-fantasma della città, da qualche tempo, ha ripreso il volo. Sfuggiti a sorveglianze neppure così strette, ad educatori che li volevano convincere che la vita in una comunità è meglio di quella sulla strada, sono stati reinghiottiti da quel mondo al quale volevano strappare. E adesso il Tribunale dei minori ha chiesto alla polizia e ai vigili urbani di rintracciarli. Di avviare le solite indagini per scoprire che fine hanno fatto questi ragazzi approdati nel nostro Paese, per sfuggire alla povertà di stati come Albania, Marocco, Romania e finiti sulla strada a chiedere l'elemosina e a rubare. Sovente sfruttati da connazionali adulti e troppi scrupoli.

Rintracciarli, hanno stabilito i giudici, è indispensabile e vuole restituire loro una speranza di vita normale. Riuscirci, però, è un lavoro da certosini da far dubitare i risultati.

La scomparsa da centri di accoglienza e da comunità di qualche decina di minori (ragazzi e ragazze tutti stranieri, alcuni nomadi) è stupisce più di tanto Stefano Lepri, l'assessore all'Assistenza. «Qualche caso - commenta - c'è stato. I ragazzi che vengono destinati a strutture protette, e a bassa soglia, in famiglie, provengono tutti da situazioni difficili. L'amministrazione comunale, ogni anno, si occupa di centinaia di casi».

I numeri degli sforzi profusi dalla giunta a favore dei minori danno ragione all'assessore. Nel '98 sono stati più di 400 i ragazzi meno di 18 anni che sono venuti a contatto con i servizi sociali. Per 144 di loro il Tribunale ha deciso di affidarli in tutela agli enti locali; 63, invece, hanno ottenuto la tutela civile; 25 sono stati affidati a parenti. Centosessantotto, invece, sono stati destinati a strutture cosiddette a «bassa soglia» (cioè gestite da associazioni di volontariato) dove viene loro garantito vitto e alloggio e gli educatori preparano per loro un percorso scolastico che i ragazzi dovrebbero seguire.

Un tipo di sistemazione molto utilizzata e che ha costretto l'amministrazione, nell'ottobre scorso, a creare con una certa urgenza altri posti per minorenni stranieri. «Almeno un quarto dei bambini di cui ci occupiamo - puntualizza l'assessore Lepri - sono nomadi o provengono da Paesi extracomunitari. Molti di questi casi vengono scoperti dai nostri assistenti sociali, mentre seguono famiglie a rischio. In situazioni come queste è il Comune che segnala il tutto al Tribunale minorile. I giudici, poi, decideranno il tipo di intervento più opportuno per dare una mano a quel ragazzo».

Eppure, nonostante gli sforzi, l'impegno delle associazioni di volontariato, del Comune e della magistratura, ogni tanto qualcuno sparisce. Scegle di tornare sulla strada, con i vecchi amici e compagni. Spesso cambiano città: diventano nuovamente ombre che non hanno neppure nome o hanno mille identità differenti.

Forse farli fuggire hanno pensato i loro sfruttatori

La richiesta di rintracciare i ragazzi che hanno fatto perdere le loro tracce, porto appresso una preoccupazione: c'è qualcuno che ha interesse a far fuggire i ragazzi dai centri di accoglienza? Una risposta non c'è. Ma certamente chi li sfrutta, chi li spedisce in strada a vendere spugnette e mendicare, potrebbe anche organizzare le fughe. E non ci sarebbe da stupirsi se fosse proprio così. Il fenomeno dello sfruttamento dei minori è molto diffuso tra gli zingari, tanto che, alcuni anni fa, lo stesso Tribunale minorile, che oggi ordina il rintracciare i fuggitivi, chiese il censimento dei bambini che vivono nei campi della città e della prima cintura.

I vigili del nucleo stranieri e nomadi ne hanno già schedati alcune centinaia. Li hanno fotografati, hanno messo nero su bianco le identità dei ragazzi, quelle dei loro genitori e famigliari. Lo hanno fatto per impedire che i bambini vengano venduti da un clan all'altro. I loro sguardi languidi, le mani sporche, i piedi nudi sull'asfalto, sono preziosissimi agli incroci. Intenerisconi qualsiasi cuore, anche quelli di pietra. **[l. pol.]**

IN BREVE

PIEMONTE LIGURIA VALLE D'AOSTA

Rogo nel tunnel farina «merce pericolosa»

COURMAYEUR. Margarina e farina d'ora in poi saranno considerate merci «pericolose», altamente infiammabili, come i carburanti. Compariranno nell'elenco «rosso» delle sostanze da trattare con particolare attenzione durante i trasporti. E' una delle ripercussioni sulle norme dei trasporti dovute al rogo del traforo del Monte Bianco di mercoledì 24 marzo, in cui sono morte almeno 45 persone. Il rogo del tunnel (nella foto un'immagine della tragedia) era stato causato dall'incendio di un Tir belga che trasportava in Italia 40 tonnellate di margarina, farina e oli alimentari. La farina, usata come additivo nella fabbricazione di alcune munizioni, e la margarina hanno reso incontrollabile il fuoco: la farina per le sue caratteristiche di infiammabilità e la margarina per il fumo che sprigiona

Sassi killer, un teste riaccende il processo

ALESSANDRIA. Un teste ritratta e riapre il dibattimento al processo per i sassi killer, che prevedeva l'inizio delle arringhe di accusa e difesa. A ripensarci è stato il padrone della casa in cui Paolo Furlan ha dichiarato di aver eseguito lavori di tinteggiatura proprio il giorno del mortale lancio di sassi dal cavalcavia: il testimone dice di non essere più sicuro che le date coincidano. Mercoledì potrebbe essere riascoltato.

Spara al vicino e poi gli dà fuoco

CUNEO. Ha sparato al vicino di casa, ferendolo ad una gamba, poi gli ha cosparso il volto di benzina e gli ha dato fuoco. E' successo ieri nel Malandre, in valle Vermenagna sopra Robilante. Erano le 8 del mattino. Martino Risso, 59 anni, pensionato, si è presentato, armato di carabina, da Albino Giordano, 52 anni, muratore. Tra i due è scoppiato l'ennesimo litigio, poi il dramma. Giordano è ora ricoverato in prognosi riservata al San Martino di Genova

trasferisce a Torino il procuratore Gumina

BIELLA. Per 15 anni è stato il magistrato di tutti, pronto ad ascoltare chiunque bussasse alla porta del suo ufficio. Ma è anche stato il procuratore che ha dovuto condurre la navicella della giustizia locale attraverso mille polemiche, dissidi con i sostituti e processi al Csm, l'ultimo dei quali lo ha convinto a chiedere il trasferimento, lui che avrebbe volentieri concluso il suo incarico in città con la pensione. Mercoledì Enrico Gumina (foto) sarà più il capo dell'ufficio al terzo piano del tribunale. Vi è entrato per la prima volta il 10 giugno dell'84 e ora proseguirà il suo impegno a Torino, alla prima sezione di Corte d'Appello. «Sarà un lavoro più riposante - dice -. E la mia salute ne trarrà beneficio. Anche se partire è un po' morire, non c'è dubbio. La vita è fatta anche di abitudini e io, a Biella, mi sono trovato bene».

Bocciato il progetto delle «case vacanze»

SANREMO. Doccia fredda per i promotori del discusso piano che prevede la realizzazione di un villaggio turistico all'ingresso orientale della città. Il Ciu regionale ha infatti «bocciato» le «case vacanze» (156 unità) previste sulla collina, giudicando eccessivo l'impatto volumetrico. Nessun problema, invece, per l'albergo e l'annesso centro di thalassoterapia. Ma se incompleto ben difficilmente l'intervento decollerà.

Antiquario bloccato con un chilo di cocaina

ASTI. Angelo Audino, anni, *abitante a Montafia, è stato bloccato con un chilo di cocaina (importata dalla Colombia). L'operazione è della Mobile astigiana (commissario capo Pier Paolo Fanzone), con il coordinamento della procura di Asti e della Dda di Torino.* Audino, ufficialmente antiquario ma con un voluminoso dossier giudiziario, viveva in una villa bunker. E' sospettato di collegamenti con la n'dranghета

Nuova, preziosa di

CUNEO. Pasqua porta novità all'«esercito della memoria» ospitato nel maniero di Castellar, il paesino della valle Bronda alle porte di Saluzzo celebre per lo storico vino Pelaverga. Il Museo del Regio esercito italiano si è arricchito di una uniforme datata 1864, appartenente a un capitano del Reggimento Cavalleggeri Guide aiutante di campo del re. E' considerata unica nel suo genere perché il colore azzurro, quello di gala, ed è completa di colback (copricapo in pelo d'orso), bandoliera in argento con le iniziali di Vittorio Emanuele II, «sabretache» (tascasciabola) con ricami e croce dei Savoia. Il castello di Castellar, che oltre al museo è noto per una collezione etnografica, è aperto nei giorni festivi dalle 14 alle 18. Per visite guidate telefonare 0175-76.211 oppure 0347-210.04.51.

Decapitata «Sirenetta» di

SESTRI LEVANTE. Ignoti vandali hanno decapitato l'altra notte la statua della «Sirenetta» di Andersen, nei giardini pubblici di via XX Settembre a Sestri Levante. Opera dello scultore sestrese Alfredo Gioventù, la statua era stata danneggiata già in passato. Questa volta i vandali hanno divelto anche il busto bronzeo della «Catainin» del Messina sistemato su un piedistallo sul lungomare delle Rimembranze.

Kosovo, i monarchici «Altezza mediate voi»

BIELLA. Vittorio Emanuele di Savoia come mediatore nella crisi del Kosovo. Lo chiedono i monarchici piemontesi che hanno incaricato il loro segretario di porgere la richiesta all'erede al trono dell'ex casa regnante. E così Renato Conzon, il biellese a capo della segreteria regionale della Federazione monarchica, ha scritto ieri al principe di Ginevra, chiedendogli di tentare una missione diplomatica.

La To-Sv presa pasquali

TORINO. Traffico intenso ma scorrevole sulle autostrade del Piemonte. I vacanzieri della Pasqua hanno affollato soprattutto le arterie verso il mare, la Torino-Savona e la Torino--Piacenza verso la Genova- Voltri, mentre hanno quasi disertato quelle verso la montagna, Torino-Aosta e Torino-Frejus. Sull'autostrada per Savona, il traffico è stato molto intenso con rallentamenti a Marene e Fossano. Quello per Piacenza ha presentato code in uscita al casello di Piacenza per quasi tutto il giorno. Traffico regolare sulla Torino-Aosta, dove la chiusura del traforo del Monte Bianco ha interrotto i flussi diretti in Francia. Superiore al normale, ma più per effetto della chiusura del Bianco che per l'afflusso dei vacanzieri quello registrato sull'autostrada del Frejus dove coda comunque ai caselli.

Nella notte sulla collina di Ospedaletti: un salto di 50 metri finito contro una casa

Precipitano con l'auto dal viadotto

Gravissimi due ragazzi: erano in vacanza a Sanremo

Gian Piero Moretti
SANREMO

Nessuna traccia di frenata. Un volo di oltre 50 metri nel buio. Poi l'auto si è impennata, si è girata su se stessa. Ha percorso ancora una trentina di metri e ha arrestato la sua folle corsa contro una scala di ferro. Una scala che ha salvato la famiglia di quattro persone che dormiva in una villetta poco più sotto. I due occupanti dell'auto entrambi di Torino, sono giovanissimi. Erano a Sanremo per trascorrere le vacanze di Pasqua. Adesso sono in fin di vita. Uno rischia la paralisi. Tutti e due sono stati sottoposti ad un delicato intervento all'ospedale di Pietra Ligure.

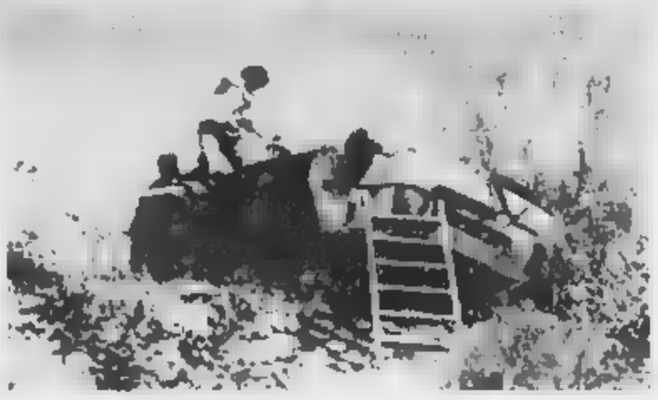

L'auto su cui viaggiavano i due giovani appoggiata alla scala che ha salvato la casa sottostante

L'incidente alle 2,20 della notte sulla collina, fra Sanremo e Ospedaletti. Andrea Iole, 20 anni, via Vela 31, era alla guida dell'Audi del padre. Al suo fianco l'amico Filippo Carpano, 21 anni, via Napione 15, figlio di un avvocato civilista di Torino. Entrambi frequentano il secondo anno di Economia e commercio. Erano arrivati a Sanremo giovedì per passare la Pasqua con la famiglia. Avrebbero trascorso la festività in barca.

Alle 2,20 stavano percorrendo la strada che collega Coldirodi a Ospedaletti. Secondo la polizia stradale andavano ad altissima velocità. Non hanno visto un tornante e con l'auto si sono infilati fra il bordo del guard-rail e il pilastro del cancello di una villa. A terra nessuna traccia di frenata. Un volo nel vuoto. Attimi terribili prima dell'impatto con il terreno. «Sono caduti sulle ruote in un campo di ginestre» racconta un vigile del fuoco. L'auto ha rimbalzato e, sfiorando le piante, ha «volato» per almeno altri trenta metri, prima di impennarsi e «piantarsi» contro una scala di ferro. Sotto c'è la villa di Gaetano Canale. Dormiva assieme alla moglie. Nella stanza accanto i genitori. E' stato il primo a soccorrere i due ragazzi: «Erano stati sbalzati fuori dall'abitacolo, uno non sentiva più gli arti; l'altro aveva una profonda ferita alla testa».

Le autoambulanze di Sanremo e della Croce Rossa li hanno trasportati all'ospedale Borea da dove sono ripartiti subito per il più attrezzato ospedale di Pietra Ligure.

Sono gravissimi. Iole ha riportato il sospetto sfondamento del cranio; per Carpano la prognosi è tragica: lesioni alla colonna vertebrale. Rischia la paralisi. I medici lo hanno sottoposto a intervento chirurgico per evitargli una vita sulla sedia a rotelle.

Per rimuovere l'auto che minacciava di abbattersi sulla villetta è dovuto intervenire l'elicottero dei vigili del fuoco.

IN BREVE

Sfratto a paraplegico «Ho bisogno d'aiuto»

Storia drammatica e crudele, quella di Franco Vespasiano, 35 anni, paraplegico a causa di un incidente. Aveva un lavoro e tanti amici, ora non gli resta che una finestra aperta sul giardino in fiore della villetta di via Brione 5 a Givoletto. Attende che l'ufficiale giudiziario lo sfratti con uno stato d'animo che solo lui può vivere. Il 27 settembre del '96, infatti, dopo la visita di un altro ufficiale giudiziario arrivato per sequestrare mobili per quattro milioni, il padre di Franco, Mario Vespasiano, 60 anni titolare della Metallurgica Givolettese, si toglie la vita impiccandosi. Dopo quella tragedia, Franco divenne invalido al 100 per cento in seguito di un incidente. Quel giorno la situazione economica della famiglia è peggiorata di giorno in giorno e la villetta di via Brione è stata venduta per saldare gli ultimi debiti. C'è già una prima visita dell'ufficiale giudiziario, ma l'intervento del sindaco ha fatto slittare al 6 aprile lo sfratto. «Poi cosa accadrà?» chiede Franco.

VALPERGA

Armi e munizioni accanto al cimitero

Un piccolo arsenale, nascosto con cura e pronto per essere usato. Era sotterrato accanto al muro perimetrale del cimitero di Valperga Caluso. Due pistole semiautomatiche, un fucile, un centinaio di proiettili, 15 detonatori e una decina di metri di miccia. Tutto era avvolto in un sacco, ben oliato, con i caricatori delle armi già pronti e disposti in modo da potersene servire in pochi minuti. Il luogo del ritrovamento è una buca scavata tra il muro del cimitero di Valperga ed un albero. Un posto facile da individuare. A indirizzare i carabinieri sulla pista giusta è stata una telefonata anonima: «Andate a fare un giro al cimitero di Valperga, se cercate bene troverete qualcosa di interessante».

AGGRESSIONE

Malmenano i vigili per far fuggire l'

Un pattuglia di vigili in borghese è stata aggredita da un gruppo di venditori extracomunitari, ieri in via Garibaldi, intervenuti per liberare un loro connazionale fermato poco prima dopo un inseguimento. In cinque si sono avventati sui tre agenti, malmenandoli. Il fuggitivo è stato però arrestato poco distante da un'altra pattuglia. Si tratta di Mbaye Babacar, 31 anni senegalese.

SAPER SPENDERE

Ceramiche della Lenci solo per collezionisti

FASCINO di bambole e di ceramiche che hanno fatto la felicità e l'orgoglio di molte mamme e bambini di oltre 40-50 anni fa. Ecco che cos'è la produzione della Lenci, antica manifatture torinese, vanto della città.

Milva Gaeta Gallo di Alessandria ci invia la fotografia di tre oggetti della Manifattura Lenci e precisa: «Li ho ricevuti in eredità da mia madre che per tanti anni alla Lenci lavorò. Si tratta di una bella fioraia che mi ha sempre dato l'impressione della primavera e che - quando ero piccola - volevo trattare come una bambola. Sotto i piedi, c'è la scritta: "Lenci, made in Italy" e le sigle CR o SR (non riesco a capire bene). Il secondo oggetto è una scatola che ha come coperchio una chiesetta e un albero; sul retro la scritta L. - made in Italy. Infine un posacenere con una marmotta che ci osserva. Sul retro è scritto "Lenci, made in Italy, Torino, 10-XII", più una stella. Tutti di essi sono un po' danneggiati e vorrei avere l'indirizzo di un restauratore. Vi unisco le fotografie per maggiore chiarezza».

Fotografie davvero belle (fossero tutte così). L'architetto Massimo Meli, perito estimatore in maioliche e porcellane antiche, si dice lieto di avere l'occasione per parlare di questa manifattura torinese «che è un po' il nostro orgoglio per quanto riguarda le ceramiche del Novecento».

Qualche cenno storico è indispensabile. «La ditta nacque nel 1919 e fu subito una piccola rivoluzione: nasceva la bambola in morbido panno con il viso delicatamente dipinto a mano, eguale nella sua bellezza a quello delle bambole di bisquit, ma meno delicata. Fu allora queste bambole hanno fatto compagnia a migliaia di bambini per diventare poi oggetto di culto ricercato da collezionisti.

Nel 1928 Elena König Scavini - racconta l'architetto Massimo Meli - affiancò alla produzione di bambole, mobili e tappeti per bambini anche quella delle ceramiche, produzione che continuerà sino al 1937, quando l'azienda fu ceduta al signor Garella. Scavini si circondò di grandi artisti come Gigi Chessa, Sandro Vacchetti, Felice Tosali e Mario Sturani che daranno un'impronta artistica alla manifattura. Donnine in abiti dell'epoca, bamboline, animali, vasi, scatole con coperchio, Madonne e alcuni tra i prodotti più interessanti, ma soprattutto la vivacità dei colori e la rappresentazione fedele dei costumi hanno caratterizzato un'epoca. Da ricordare anche artisti come Berzoini, DaMilano, Ines e Giovanni Grande, Bertetti, Porcheddu, Jacopi, Formica e tanti altri che hanno contribuito alla fortuna di questa produzione. La fabbrica Lenci ha continuato a creare oggetti in ceramica sino al 1964. Da allora però i prodotti della casa torinese hanno conosciuto un periodo di scarsa popolarità sino alla fine degli Anni Settanta, quando grazie a Luciano Proverbio che pubblica un libro sulla fabbrica e ai coniugi Rigano che fanno alcune mostre, ritornano in auge gli oggetti usciti delle fornaci di Cassini, incominciano ad apparire alle aste e a raggiungere quotazioni di tutto rispetto. Vorrei ancora ricordare l'opera di Alfonso Panzetta che nel '92 pubblica tutta la produzione della Lenci».

Ed eccoci ai tre oggetti della lettrice. «La piccola fioraia fu eseguita da Sandro Vacchetti e probabilmente dipinta da Rosa Chino: prodotta prima del 1934, oggi ha un valore che si aggira intorno ai due milioni e mezzo. La scatola a forma di parallelepipedo con il coperchio sul quale è posta una chiesetta con un albero, decorata con motivi geometrici, su disegno del grande Mario Sturani, artista eclettico, riscoperto ultimamente. Il valore dell'oggetto è di circa tre milioni. Infine il posacenere con [illegible] eseguita da Felice Tosalli e dipinta da Beppe Ferdinando nell'ottobre del 1935: vale circa due milioni».

Alla signora Milva, come a tutti i lettori interessati che ne faranno richiesta, forniremo privatamente il nome di un restauratore.

Simonetta

SCONTO 10%
AI POSSESSORI DELLE CARTE VANTAGGI

A TORTONA
DAL 6 APRILE
AL 17 APRILE

SCONTO 10%
PRODOTTI MARCHIO IPER CONTRASSEGNATI DAL SIMBOLO "CARTA VANTAGGI"

NON CI RISPARMIAMO NEL FARVI RISPARMIARE

Ecco alcuni esempi:

ALIMENTARI

Vongole veraci
al kg ~~L. 8.900~~
Sc. 25% **L. 6.600**

Fritto misto Prod. Iper
al kg ~~L. 32.800~~
Sc. 20% **L. 26.200**

Tortellini di carne Prod. Iper
al kg ~~L. 14.450~~
Sc. 15% **L. 12.250**

Lasagne al pesto Prod. Iper
al kg ~~L. 13.900~~
Sc. 25% **L. 10.400**

Salsa alle olive
al kg ~~L. 11.900~~
Sc. 20% **L. 9.500**

Focaccia tipo recco pizzata Prod. Iper
al kg ~~L. 15.900~~
Sc. 15% **L. 13.500**

Pancetta nostrana "PERNIGOTTI"
al kg ~~L. 20.300~~
Sc. 10% **L. 18.200**

Petto di pollo intero
al kg ~~L. 14.280~~
Sc. 20% **L. 11.350**

Petto di tacchino al forno Prod. Iper
al kg ~~L. 17.500~~
Sc. 20% **L. 14.000**

Pecorino Giglio fiore Sardo extra
al kg ~~L. 28.100~~
Sc. 10% **L. 25.250**

Formaggio Asiago fresco
al kg ~~L. 13.450~~
Sc. 10% **L. 12.100**

Arrosto coscia di maiale
al kg ~~L. 10.580~~
Sc. 30% **L. 7.400**

Pancetta fresca a tranci
al kg ~~L. 6.630~~
Sc. 20% **L. 5.300**

Brioches all'uva Prod. Iper
al kg ~~L. 12.900~~
Sc. 15% **L. 10.950**

Spalla a fette "BERETTA" gr 100
al kg L. 19.800
~~L. 2.650~~
Sc. 25% **L. 1.980**

Gnocchi di patate "RANA"
gr. 500 al kg L. 4.260
~~L. 2.850~~
Sc. 25% **L. 2.130**

Petto di pollo intero "AIA"
al kg ~~L. 16.980~~
Sc. 20% **L. 12.780**

Croccante amarena "ALGIDA"
gr. 350 al kg L. 12.485
~~L. 6.250~~
Sc. 30% **L. 4.370**

Trancio di Verdesca "SPEAL"
gr 800 al kg L. 9.187
~~L. 10.500~~
Sc. 30% **L. 7.350**

Formaggio idea pizza "GALBANI" gr 400 al kg L. 7.600
~~L. 4.350~~
Sc. 30% **L. 3.040**

Mozzarella di bufala "POMELLA" gr 150 al kg L. 19.800
~~L. 4.250~~
Sc. 30% **L. 2.970**

Panna cotta "STERILGARDA" gr 90x2 al kg L. 6.777
~~L. 1.750~~
Sc. 30% **L. 1.220**

Pomi brick "PARMALAT" conf. gr. 500 kg. L. 1.560
~~L. 980~~
Sc. 20% **L. 780**

AP L TREVISAN

IGIENE CASA

Bagno schiuma "ROBERTS NOIR" flacone ml 500
al lt L. 7.100
~~L. 4.750~~
Sc. 25% **L. 3.550**

Doccia schiuma "NEUTROMED" flacone ml. 250 al lt L. 10.400
~~L. 3.490~~
Sc. 25% **L. 2.600**

Shampoo "PERLIER"
flacone ml 300 L. 18.333
~~L. 6.900~~
Sc. 20% **L. 5.500**

Dentifricio "ACQUAFRESH WHITENING" conf. ml. 75
al kg L. 42.000
~~L. 3.950~~
Sc. 20% **L. 3.150**

Detergente intimo "NEUTROMED" flacone ml 250
al lt L. 11.400
~~L. 3.800~~ **L. 2.850**

Eau de toilette "BON BON MALIZIA" flacone ml 50
al lt L. 82.600
~~L. 5.900~~
Sc. 30% **L. 4.130**

TEMPO LIBERO

Carbonella vegetale per barbecue kg 5 circa
~~L. 7.950~~
Sc 15% **L. 6.750**

Accendifuoco 40 cubetti
~~L. 2.150~~
Sc. 15% **L. 1.800**

Barbecue pieghevole con ruote griglia cm 60x40 mod. 620-420 "SANDRIGARDEN"
~~L. 116.900~~
Sc. 20% **L. 93.500**

Stendibiancheria in resina alette "EXCELSA"
~~L. 30.500~~
Sc. 30% **L. 21.900**

Servizio macedonia 7 pezzi in vetro "COVETRO"
~~L. 9.900~~
Sc. 25% **L. 7.400**

Alimento per gatti crocchette kg 1,5 con scatola in latta, salute e gusto "PURINA"
~~L. 7.350~~
Sc. 10% **L.**

Macchina fotografica obiettivo zoom 35-70 mm, autofocus, mod. 900 zoom "POLAROID"
~~L. 169.900~~
Sc. 10% **L.152.900**

Bidone aspirasolidi, potenza 1150w, super accessoriato mod. Birillo "D.P.E."
~~L. 89.000~~
Sc. 10% **L. 79.900**

Minitritatutto ideale per il formaggio mod. Illico "MOULINEX"
~~L. 49.000~~
Sc. 15% **L. 41.650**

Pallone da calcio in gomma mod. Tango "MONDO"
~~L. 6.950~~
Sc. 10% **L. 6.200**

Pallone da calcio in cuoio modelli assortiti
~~L. 9.900~~
Sc. 20% **L. 7.900**

Tende da sole tinta unita e fantasie 140x250
~~L. 12.900~~
Sc. 15% **L. 10.900**

FINO AL 17 APRILE VINI IN TAVOLA. GENUINO ANCHE IL PREZZO.

ORARIO CONTINUATO
9.00 - 21.00
LUNEDI 14.00 - 21.00

Tonno in olio di oliva "MARE BLU" conf. gr 80x3 al kg L. 11.250
~~L. 3.400~~
Sc. 20% **L. 2.700**

Baci di dama "GUERCI" sacchetto gr. 285 al kg L. 16.491
~~L. 5.900~~
Sc. 20% **L. 4.700**

Yo Yo alla nocciola "MOTTA" conf. gr 210 al kg L. 10.238
~~L. 2.700~~
Sc. 20% **L. 2.150**

Biancori/Ciocori x3 "MOTTA" conf. gr 66 al kg L. 15.606
~~L. 1.290~~
Sc. 20% **L. 1.030**

Dadi "LIEBIG" gusto snello x20 cubetti conf. gr 80
al kg L. 17.875
~~L. 1.790~~
Sc. 20% **L. 1.430**

Acqua minerale naturale "LAURETANA" bott. lt. 1,5
al lt L. 347
~~L. 650~~
Sc. 20% **L. 520**

Birra "BAVARIA" bott. cl 66 lt L. 1.879
~~L. 1.550~~
Sc. 20% **L. 1.240**

Vino bianco Cortese "Cantina Soc. di Tortona" bott. cl. 75
al lt L. 4.373
~~L. 4.100~~
Sc. 20% **L. 3.280**

Vino rosso Barbera Colli Tortonesi "Cantina Soc. di Tortona"
bott. cl. 75 al lt L. 4.200
~~L. 3.950~~
Sc. 20% **L. 3.150**

Succhi di frutta "SANTAL"
conf. cl. 20x3 al lt L. 3.000
~~L. 2.250~~
Sc. 20% **L. 1.800**

IGIENE CASA

Detersivo liquido per lavatrice "AVA" flacone lt 3 al lt L. 2.613
~~L. 9.800~~
Sc. 20% **L. 7.840**

Detergente per pavimenti "LYSOFORM" casa
flacone lt 1,5 al lt L. 2.333
~~L. 4.400~~
Sc. 20% **L. 3.500**

Asciugatutto "BOUNTY FANTASY" conf. x2 rotoli
~~L. 4.190~~
Sc. 20% **L. 3.350**

Effettuata comunicazione al Comune competente Ex Legge N. 80 del 19/2/80. Offerta valida dal 8/4/99 al 17/04/99. Salvo esaurimento scorte ed eventuali errori/omissioni di stampa.

CITTÀ COMMERCIALE OASI - STRADA PROVINCIALE PER VIGUZZOLO, 2 - TORTONA (AL)
Numero Verde 800-265219

Per la pubblicità su
LA STAMPA
PK
publikompass
10126 TORINO
Corso Massimo d'Azeglio, 60 - Tel. 011.666.52.11

LA STAMPA
GENOVA
E LEVANTE
Domenica 4 Aprile 1999 — lv 35
GENOVA, PIAZZA PICCAPIETRA 9 - TEL. 010.59.58.879 / FAX 010.582.272
PUBBLICITA': PUBLIKOMPASS S.P.A. VIA C. R. CECCARDI, 1/14 - TEL. 010.54.01.54 / FAX 010.59.08.58

Per la pubblicità
LA STAMPA
PK
publikompass
16121
Via C. R. Ceccardi, 1/14 - Tel. 010.540.184

Ieri traffico meno sostenuto sulle autostrade, ma rallentamenti sull'Aurelia e Genova si svuota

Pasqua, primo assalto alle spiagge

Grazie al bel tempo la Riviera fa il «tutto esaurito»

GENOVA

Si è conclusa ieri la prima fase dell'esodo pasquale. Mentre le vie [illegible] città e i posteggi lentamente si svuotavano le autostrade fin dalle prime [illegible] del mattino erano già sotto pressione: nella prima parte della mattinata forti rallentamenti sono stati registrati nel raccordo fra [illegible] A26, direzione sud, e la Genova-Ventimiglia, direzione Ponente. Situazione critica anche sulla Genova-Milano, direzione sud.

Per tutta la mattina, invece, la circolazione di automobili è stata più scorrevole sulla A12, anche [illegible] la centrale operativa della Polstrada registrava traffico intenso soprattutto in direzione Livorno. Dopo una breve pausa verso l'ora di pranzo, nel primo pomeriggio la circolazione sulla rete autostradale ligure [illegible] tornata di [illegible] intensa fino alla pr[illegible] serata. Un incidente sulla A7, avvenuto fra Serravalle e Vignole Borbera, sulla corsia sud, ha provocato altri rallentamenti: un motociclista diretto [illegible]erso la riviera [illegible] perso il controllo della guida ed è finito contro il guard rail. Un elicottero [illegible] vigili [illegible] fuo[illegible] si è levato in volo dalla stazione di Genova per raggiungere il luogo dell'incidente e trasferire il ferito in un ospedale genovese, ma le sue condizioni [illegible] rapidamente migliorate e il trasporto è stato effettuato in ambulanza.

Nel tardo pomeriggio la situazione è tornata alla normalità: anche i ritardatari avevano raggiunto ormai le rispettive destinazioni. Del resto il bel tempo di questi giorni ha spinto anche molti, che avevano deciso di rinunciare ad un viaggio, a raggiungere la Riviera.

Genova, intanto, ieri aveva un aspetto insolitamente estivo: i parcheggi interrati del centro e gli autosilos [illegible] quasi tutti vuoti e, soprattutto intorno all'area del Porto Antico e di Palazzo Ducale, si notavano soprattutto turisti. Proprio all'Acquario, infatti, [illegible] previste una [illegible] di manifestazioni per la giornata di oggi.

Ma la Polstrada si sta già preparando [illegible] controesodo di domani quando, a partire dalle prime ore [illegible] mattino, centi[illegible]ia di migliaia [illegible] persone si rimetteranno in viaggio percorrendo, in senso inverso, le autostrade liguri. Anche per il controesodo la polizia stradale potenzierà le pattuglie sulla rete genovese.

[m. c. c.]

UNA GUIDA COMPLETA

Due giorni in Riviera, [illegible] gli appuntamenti

Il sole ha favorito l'eccezionale afflusso di turisti nelle due Riviere. E' sicuramente una Pasqua record, probabilmente anche a causa della guerra in corso nei Balcani che ha sconsigliato a molti di recarsi all'estero. Il bel tempo ha favorito il primo approccio stagionale al mare e alla spiaggia, come si vede nella foto scattata da Alfredo Barni a Sestri Levante. ALLE PAGINE 37 E 42

I più spericolati sono genovesi

Un'inchiesta di «Quattroruote» Su 100 auto 13 subiscono incidenti

GENOVA

Distratti e spericolati, i genovesi sono fra gli automobilisti più indisciplinati. Secondo una indagine condotta dalla ri[illegible] «Quattroruote», la provincia è fra le prime dieci per numero di incidenti. Ogni [illegible] automobili in circolazione ben 13,86 subiscono un incidente. Precedono Genova solo Napoli (18 auto incidentate), Roma, Bari e Palermo (14) e Reggio Calabria (13,91). N[illegible] li[illegible] dei «cattivi» seguono il capoluogo di regione solo Caserta, Catania e Crotone. In ogni caso Genova supera [illegible] media nazionale, che indica 10,85 auto coinvolte in incidenti ogni cento circolanti.

Ma il costo del sinistro sotto la Lanterna è più basso che in altre realtà: 3 milioni e 632 mila lire contro la media nazionale di quattro milioni e 400 mila lire. In questo senso la città più costosa per le assicurazioni è Caserta. Il fatto che l'entità del danno sia più bassa a casa nostra può avere molteplici spiegazioni: può esistere una maggiore correttezza nella denuncia effettiva dei danni oppure il genovese tende ad avviare le pratiche assicurative con relativa denuncia anche quando il danno subito non è molto rilevante. Sta di fatto che le polizze auto stipulate sotto la Lanterna per tradizione sono più alte che in buona parte del resto dell'Italia. [m. c. c.]

NOMI cognomi

PIERO LAZZERI. Il presidente della Cispel Liguria ha chiuso la settimana scorsa un grande convegno sul tema scottante della raccolta dei rifiuti: il suo ruolo, che in passato era di semplice cornice alle vecchie aziende municipalizzate, appare ormai di segno diverso, meno politico e più autenticamente manageriale. Lazzeri, però, fedele al suo personaggio discreto e distaccato (i maligni insinuano che si «inamida» prima di uscire di casa), evita accuratamente i media e [illegible] chiude nell'«understatement» caro ai genovesi.

[illegible] **GAZZANIGA.** Uno dei massimi «bisturi» del Nord Italia, noto tra l'altro per il carattere scorbutico e per l'avversione a ogni mondanità, nonostante abbia compiuto da tempo sessant'anni, lancia [illegible] medici del territorio un messaggio di solidarietà per intervenire in concreto aiuto alle popolazioni profughe del Kosovo. Noblesse oblige: in prima linea i «maestri» per dare l'esempio.

Il regista Tonino Conte

RUGGERO PIERANTONI. Un po' sottotono da tre mesi a questa parte, dopo il mezzo flop della mostra di Beverly Pepper, torna alla ribalta l'estroso assessore alla cultura del Comune, sempre sportivissimo nella sua maglietta [illegible] «campus» americano e per l'inseparabile zainetto. Spiega ai genovesi [illegible] il perchè - orari, consuetudini, norme sindacali - i musei comunali, come sempre, a Pasqua restano chiusi. Recupera in immagine per la disarmante franchezza.

GIORGIO ZAPPIRI. Al di là del cognome «prezioso», il presidente dell'Aniem è protagonista (qualcuno lo definisce «punta di diamante») delle polemiche sulla crisi generalizzata dell'edilizia, in difesa delle piccole e medie imprese che giocano pulito contro il sommerso delle aziende in nero.

[illegible] [illegible] L'esuberante e simpatico fondatore del Teatro della Tosse trascorre la Pasqua cucinando (è un ottimo chef e gourmet) e pensando, non a caso, alla sua prossima fatica, il «Pantagruele a Panurgo», all'insegna d'una vita «piena» dove contano cibo e bevande pregiate.

Aveva 30 anni

Si [illegible]cida in via Venti Settembre

GENOVA. Si è gettato dal Ponte Monumentale [illegible] quel volo di diverse decine di metri gli è costato la vita. Davide V., 30 anni, non ha lasciato nessun biglietto, [illegible] ha voluto spi[illegible] perchè ieri pomeriggio alle 17,30 ha scavalcato la barriera metallica sopra il parapetto del ponte e si è lasciato cadere.

La tragedia ha immediata[illegible] provocato il blocco della circolazione nella sottostante via XX Settembre: i vigili urbani hanno chiuso due corsie di marcia mentre agenti di polizia effettuavano i rilevamenti. La salma è rimasta per diverse ore sull'asfalto in attesa che venisse rintracciato il magistrato di turno per autorizzarne la rimozione. Nei prossimi giorni verrà autoriz[illegible] l'autopsia.

Gli agenti hanno cercato di rintracciare un famigliare dell'uomo anche per cercare di capire quale motivo lo abbia spinto a togliersi la vita. Nessuno è stato in grado di intervenire per fermare Davide.

[m. [illegible] c.]

L'[illegible] era caricata a salve, i colpi forse esplosi per sfuggire a un'aggressione

Spari nei vicoli, giallo in via Del Campo

Trovati dai carabinieri i bossoli di [illegible] piccola pistola

GENOVA

Paura ieri mattina nel centro storico. Verso le 8,30 i vicoli sono stati scossi dal fragore di alcuni colpi di pistola. [illegible] spari provenivano dalla [illegible] di via Del Campo. Allarmati, alcuni abitanti della [illegible] hanno telefonato al 112: la centrale operativa dei carabinieri ha inviato una pattuglia che ha iniziato a perlustrare la zona cercando qualche testimone della sparatoria, eventuali feriti e le armi utilizzate.

Ma sia in via del Campo che nelle strade vicine non sono stati trovati indizi fino a mezzogiorno quando i militari hanno trovato cinque bossoli di un'arma calibro 8 millimetri a salve. Il fatto che i militari abbiano rivenuto i bossoli significa che la pistola [illegible] una semiautomatica (mentre in quelle [illegible] tamburo non c'è l'espulsione del bossolo) e questo particolare non aiuta le indagini perchè a questa categoria appartengono armi molto comuni e facil[illegible] reperibili [illegible] nel mercato ufficiale che in quello clandestino.

Un particolare importante è rappresentato dal fatto che l'arma fosse caricata a salve, non era cioè in grado di colpire ma un sparo aveva il solo effetto di intimidire.

Fra [illegible] ipotesi c'è quella [illegible] una reazione di qualcuno, che per difendersi, si [illegible] munito dell'arma solo a scopo preventivo. Potrebbe trattarsi della reazione [illegible] un commerciante che ha cercato così di allontanare potenziali ladri. E, naturalmente, non [illegible] [illegible] trovata traccia [illegible] sangue nè in via del Campo e neppure nei vicoli vicini. La vicenda [illegible] quindi avvolta nel mistero più fitto. Gli spari sono stati uditi da diversi abitanti nella zona, anche grazie al fatto che, trattandosi di un giorno prefestivo, il quartiere era ancora poco affollato e quindi i colpi esplosi hanno risuonato a diverse decine di metri di distanza. Secondo quanto è stato dichiarato da chi ha avvertito il 112, dovrebbe trattar[illegible] di due colpi ma [illegible] numero di bossoli ritrovati lascia intuire che il numero di colpi esplosi è stato superiore.

Accanto ai militari, è intervenuta anche una pattuglia della polizia. Adesso le indagini sono svolte sia dagli uomini degli uffici di via Diaz sia dai carabinieri della stazione della Maddalena, competente per territorio. Per tutto il pomeriggio di ieri gli investigatori, dopo aver recuperato i bossoli, hanno effettuato nuovi rilievi [illegible]r cercare [illegible] di ricostruire la traiettoria e quindi capire il punto da cui sono partiti gli spari. Solo nei prossimi giorni, però, si [illegible] sceranno eventuali sviluppi.

[m. c. c.]

[illegible] [illegible]

Fuoco nell'area di Campi

Un furioso incendio è divampato ieri pomeriggio alle 17 in un capannone della ditta di autotrasporti Piccin, in via Rolla, nell'area di Campi. Le fiamme si sono diffuse rapidamente al materiale custodito all'interno del magazzino in attesa di essere recapitato. Squadre dei vigili del fuoco della stazione Centrale e di Bolzaneto hanno lavorato fino alle prime [illegible] della sera per domare l'incendio. Il magazzino era chiuso e non ci sono stati feriti, qualcuno avrebbe riferito di avere sentito, poco prima che si sviluppasse l'incendio, una forte esplosione mentre una delle porte del capannone risulterebbe forzata. Solo la perizia dei vigili [illegible] fuoco, però, potrà stabilire se l'incendio sia di origine dolosa. Per motivi di sicurezza e per favorire l'intervento dei mezzi di soccorso i vigili urbani hanno bloccato il traffico nella zona, [illegible] particolarmente affollata da quanti [illegible] recavano a Ikea [illegible] Ipercoop. [m. c. c.]

MORTA DOPO L'ABORTO

L'ultimo saluto a Prà

Si sono svolti ieri mattina nella chiesa [illegible] Nostra Signora dell'Assunta, a Prà, i funerali di Giovanna Bardi, 32 anni, morta in seguito [illegible] ad una emorragia provocata da una interruzione volontaria di gravidanza eseguita in uno studio medico non autorizzato. Una folla commossa si è [illegible] intorno [illegible] genitori e alla sorella.

[illegible] Comune informa i proprietari delle auto per mettersi in regola

Bollini blu, ecco gli avvisi

All'ingresso della città e agli svincoli autostradali

GENOVA

All'ingresso della città, agli svincoli autostradali, [illegible] [illegible]ati collocati cartelli indicatori soprattutto per i turisti e per chi [illegible] è genovese con i quali si informa che chi possiede veicoli d'una certa età è obbligato a munirsi del «bollino blu» [illegible] ti-inquinamento.

I grandi cartelli sono [illegible] collocati proprio per venire incontro all'informativa in funzione di favorire i turisti e chi si reca a Genova anche solo per un giorno.

Una nota congiunta del Comune e della Provincia, ieri ha ricordato le scadenze: dal 1° aprile il bollino [illegible] obbligatorio per i veicoli immatricolati sino alla fine del 1988. Dal 1° luglio sarà obbligatorio per le vetutre immatricolate dal 1989 alla fi[illegible] del 1992, [illegible] [illegible] eccezione dei «catalizzati». A partir[illegible] [illegible] 1° gennaio del 2000 sarà obbligatorio il [illegible] per tutti i veicoli, compresi quelli catalizzati, immatricolati [illegible] più [illegible] quattro anni.

La Provincia e il Comune confermano che nelle prossime settimane [illegible] intensificate, compreso l'inserimento [illegible] Internet, le operazioni per dare la massima pubblicità informativa e per indicare le officine autorizzate. [p. l.]

Il cartello che informa del «bollino blu» all'uscita dell'autostrada a Sampierdarena

[illegible]

Partono le obbligazioni in Euro della Carige

Partono le obbligazioni in Euro alla Carige. Dopo aver avviato a gennaio il collocamento di prestiti obbligazionari denominati in Euro, l'istituto dal 6 aprile ridenominerà le proprie obbligazioni emesse in lire sul mercato italiano. Con questa operazione Carige intede uniformare la valuta di denominazione di tutta la sua più recente raccolta in titoli obbligazionari aquella con cui vengono espressi oggi i titoli di Stato, gli strumenti finanziari negoziati [illegible] mercati regolamentati e le quote di fondi comuni di investimento. [m. c. c.]

[illegible]

Giovane marocchino s'impicca in stazione

Un marocchino [illegible] 21 [illegible] è impiccato con un cavo elettrico [illegible] una trave nei pressi della stazione merci di Santa Limbagna, sotto via Milano. Il cadavere è stato notato intorno alle 14,30 da alcuni ferrovieri che hanno avvertito la Polfer [illegible] Principe. Il giovane è stato identificato attraverso le impronte digitali. Sul cadavere non c'erano segni di ferite [illegible] contusioni e quindi di una colluttazione: la morte sarebbe [illegible] provocata da asfissia. Nei prossimi giorni verrà eseguita l'autopsia [m. c. c.]

[illegible]

Le ragioni del no saranno spiegate al Bristol

Tutte le ragioni del no al referendum contro l'abrogazione della quota proporzionale verranno espresse martedì prossimo alle 17,30 in un incontro organizzato dall'omonimo comitato all'Hotel Bristol. Interverranno il senatore Aldo Tortorella [illegible]la direzione nazionale [illegible] Democratici di sinistra e presidente dell'Associazione Rinnovamento Sinistra, Gianni Galloni e l'avvocato Carlo Da Molo. [m. c. c.]

Soltanto a metà maggio si potrà vedere la situazione definitiva sul lungomare

Piazza Leonardi è una sorpresa

Critiche e consensi dopo i lavori a Chiavari

Giuliano Vignolo

CHIAVARI

Ieri alle migliaia di turisti che hanno passeggiato sul lungo- per l'intera giornata, si uniti i chiavaresi che hanno attraversato l'ideale confine della ferrovia per vedere la nuova piazza Leonardi. Anche se per adesso è una piazza an- nuda, se si esclude la grande aiuola con palme e prato all'inglese con cui confina con corso Valparaiso, si intravede la sistemazione finale che la renderà vivace e ricca di verde.

Qualche perplessità viene avanzata sulla costruzione che ospiterà gli ascensori e le scale di accesso al silo sotterraneo. Un grande cubo in blocchetti a vista che impedisce la vista dei portici da chi proviene dal marciapiedi a levante della piazza. Nessuno avanza critiche feroci, ma la costruzione finchè non sarà ultimata rappresenta un notevole impatto ambientale.

Il sindaco Vittorio Agostino fa spallucce alle critiche per la costruzione, soltanto benevole questa volta, e rimanda il discorso a metà maggio, quando illustrerà la sistemazione definitiva del lungomare. «Vedrete una soluzione sulla parte sopra i box, lato piazza Milano, che ci verrà invidiata anche dai grandi centri europei». Non è possibile saperne di più ma è certo che Agostino ha in mente

Due immagini della piazza Leonardi dopo l'inaugurazione: qui sopra il tratto ancora da completare e a destra il del parcheggio che suscita critiche e perplessità

qualcosa di eccezionale considerato che non è la prima volta che parla di questa nuova sistemazione del lungomare.

E non sarà soltanto la parte davanti ai portici a ponente di piazza Leonardi destinata a far meravigliare chiavaresi e turisti. Presenterà la soluzione finale del lungomare dal fiume Entella alla vecchia galleria del treno oltre la zona di Preli. Praticamente illustrerà il progetto che ha vinto il concorso nazionale per la realizzazione della passeggiata a mare. Progetto che prevede la sistemazione di piazza dell'Umanità, la col-

mata a mare, dove o previsti lavori per oltre 20 miliardi. La sistemazione di piazza Leonardi, della parte dove attualmente stanno coprendo i box del silo lungo Valparaiso, fanno parte esteticamente della sistemazione definitiva della passeggiata a

Intanto ieri i parcheggi ricavati in piazza Leonardi, sulla copertura dei primi box in via di definitiva ultimazione, hanno lavorato a pieno ritmo. La s 1500 lire l'ora, con le frazioni calcolate come ora successiva. La stessa tariffa del parcheggio di corso Assarotti. In centro attualmente si spendono mille lire per la prima ora e duemila per le successive. Una sosta di due viene tremila lire tanto in centro in piazza Leonardi. Circola voce che presto saranno applicate queste tariffe a tutti i parcheggi del centro. E' possibile, considerando che a chi gestirà il silo sotterraneo verranno dati in gestione anche posti nelle strade del centro.

Per l'uscita dal parcheggio è stata attuata una soluzione provvisoria. Quando tutti i box saranno coperti si entrerà sulla piazza da levante e si uscirà dal lato ponente. Attualmente per uscire si deve percorrere la stradina parallela ai binari che porta in prossimità del sottopasso di Millo.

DALLA RIVIERA

RECCO

Dagli uffici comunali sono sparite 400 mila lire

L'economa del Comune di Recco ha denunciato l'altro ieri la scomparsa di 400 mila lire dalla cassaforte dell'ufficio Ragioneria. La donna ha spiegato ai carabinieri che la cassaforte era lasciata inavvertitamente aperta. La denuncia è presentata l'altro ieri ma il furto stato compiuto le 12 del 25 marzo.

CHIAVARI

E' nato comitato elettorale del sinistra

In vista delle prossime elezioni amministrative il centro sinistra si è costituito in comitato elettorale. fanno parte i democratici di sinistra, Verdi, Socialisti italiani. La lista civica «Noi voi» si pone in alternativa alla coalizione del sindaco uscente e candida sindaco l'avvocato Giorgio Andrea Pernigotti.

CHIAVARI

Corso per formare tecnici geografici

L'istituto per geometri «In memoria dei morti per la Patria» ha promosso un corso per la formazione di tecnici geografici territoriali. All'iniziativa collabora l'Università di Genova e il centro professionale del Villaggio del ragazzo. Il si rivolge a 20 giovani diplomati al di sotto dei anni e si svilupperà su ciclo 1200 ore, delle quali in stage aziendali. «L'obbiettivo - ha detto Vincenzo Gueglio, progetto - è preparare specializzati nella rilevazione gestione d informazioni del territorio».

S. MARGHERITA

Morta a anni la nonnina del Tigullio

E' morta 108 anni Bice Moro, la «nonnina» del Tigullio, anche in seguito ad una caduta avvenuta nelle settimane nella abitazione di Santa Margherita. Prima allora godeva di ottima salute. Allegra disponibile scherzava sp sull'età raggiunta, ricordando che i reumatismi che aveva da giovane, con il tempo, erano scomparsi. Poteva, t l'altro, vantarsi di poter leggere senza occhiali. Lo scorso ottobre festeggiata a Villa Durazzo e ad altri centenari in una manifestazione organizzata dall' amministrazione comunale. I funerali si svolgeranno lunedì alle 10 nella basilica di Santa Margherita.

CHIAVARI

Condannato per ospitato ricercato

Il pretore ha giudicato con rito direttissimo Fabrizio Chiappin, arrestato l'altro ieri per favoreggiamento nei confronti del pregiudi- Massimo Gigliotti, ricercato da tempo per rapina catturato a Sestri Levante. Chiappin, per il quale il pretore ha disposto la custodia cautelare in carcere, aveva ospitato Gigliotti. [g. vi.]

Per la seconda volta danneggiato il simbolo della Città dei ragazzi

Sirenetta di nuovo decapitata A Sestri è caccia ai teppisti

SESTRI LEVANTE

Ancora una volta la «Sirenetta», simbolo della «Città dei ragazzi» e del mondo di fiabe che Sestri Levante rivive ogni anno con Premio Andersen, è stata decapitata.

La statua, opera dello scultore Alfredo Gioventù, aveva già subito mutilazione un paio d'anni fa quando ignoti vandali la avevano staccato di netto la testa. Era stata rifatta e messa ancora una volta al centro di una fontana nei giardini pubblici via XX Settembre, intitolati a Mariele Ventre. Ieri notte qualcuno con un gesto inconsulto, e di stupido vandalismo, si è nuovamente scagliato contro la bella statua. L'anno scorso anche a Copenaghen la Sirenetta era stata decapitata da un folle. In quella occasione il Comune di Sestri Levante aveva espresso solidarietà all'amministrazione di Copenaghen.

Anche questa volta a Sestri Levante sono i bambini che si sentono danneggiati dall'en-

La statua della Sirenetta di Sestri Levante nel mirino dei teppisti

nesimo attacco contro il simbolo del loro mondo infantile. Sulla fontana dei giardini rimasta soltanto la parte finale della Sirenetta, la coda e la parte dove si alza lo zampillo d'acqua. Sembra che qualcuno nutra un particolare odio per i simboli delle fiabe. Anche un «Bambi» sul lungomare era danneggiato dai vandali. [g. vi.]

Audace colpo notturno da «Punto Azzurro», in via De Devoto, nella portuale

Svaligiata una boutique di Lavagna

E' ingente il bottino: circa quattrocento milioni

LAVAGNA

Nella notte tra venerdì e sabato ignoti hanno svaligiato negodi abbigliamento «Punto azzurro», in via dei Devoto nella zona portuale. Da una prima valutazione fatta dalla titolare della boutique il bottino è di circa 400 milioni.

Sono stati rubati soltanto capi firmati, costumi da bagno, camice in pura seta, reggiseni e altri indumenti da oltre 200 mila lire cadauno. Altra pur di valore elevato per ogni capo, è stata ignorata perchè contrassegnata dalla due o tre prestigiose «griffe» prese di mira dai ladri. La maggior parte della merce era arrivata da pochi giorni e una serie di costumi da bagno, anche questi firmati, erano nel negozio due giorni. Da un mobile a cassetti sono spariti una decina di paia di cal- da uomo, evidentemente prese dai ladri per personale».

Al momento dell'apertura del negozio ieri mattina la titolare ha trovato ogni cosa sottosopra,

L'interno del negozio di abbigliamento «Punto azzurro» con la proprietaria

il pavimento era coperto da scatole come fossero crollate dagli scafali a causa di un terremoto. Sono state lasciate a terra gli involucri dei capi di abbigliamento mentre la merce è stata messa in sacchetti per la spazzatura. stati trovati una all'interno del negozio con accanto il pesante ferro e i cacciavite utilizzati per sforzare la porta.

I ladri sono entrati sprendo, senza scassinarlo, il portone rinforzato con una struttura in ferro, simile ad una cancellata, quindi hanno sforzato, con cacciaviti e un «piede porco», la seconda porta in anodizzato e si chiusi dentro al negozio. Nessuno nella strada ha sentito nulla seppure i ladri devono passato al- un'ora nel negozio per svuotare le scatole e caricare il bottino.

Probabilmente hanno anche le luci negozio perchè non potevano certo fare la scelta dei capi firmati al buio. La luce filtra all'esterno da un'inferriata sopra la porta esterna e dalle feritoie laterali alla porta. Neppure la luce è stata vista, o chi l'ha notata non ha immaginato nel negozio si trovassero ladri in azione.

La proprietaria, la signora Franca, era stata titolare per diversi anni un negozio di scarpe in «Carruggio dritto» a Chiavari, che porteva il suo nome, dove c'era la farmacia Centrale. [g. vi.]

Stanziamento del Cipe a favore delle aziende

Alla Liguria 5 miliardi per aiutare l'agricoltura

GENOVA

Nell'uovo di Pasqua degli agricolturi liguri c'è quest'anno una lieta sorpresa da parte del Cipe che ha stanziato miliardi e 552 milioni alla nostra regione per finanziare i piani di miglioramento delle aziende. Il criterio di assegnazione si basa su regolamento dell'Ue: la cifra, per la prima volta nella storia di una regione che non certamente mai stata «agricola», è al di sopra delle aspettati- della vigilia.

Con questa dotazione, la Liguria s'è collocata alle spalle delle regioni agricole per eccellenza. «Sarà possibile - questo il commento dell'assessore regionale all'agricoltura Egidio Banti (ppi) - finanziare per intero tutti i piani presentati: si avrà così la possibilità di rispettare i programmi messi a p a libello comunitario. Il meccanismo di finanziamento decollato grazie al combinato disposto del ministero e dell'Ue ha consentito a questo punto di finan- nel dell'ultimo quinquennio oltre 110 miliardi interventi che hanno coinvolto anche i consorzi e le comunità montane».

Le organizzazioni di categoria degli agricoltori, a questo punto, hanno chiesto all'assessore Egidio Banti è possibile garantire anche la piena copertura dei premi di primo insediamento dei giovani agricoltori (che ammontano a 16 miliardi nel corso dell'ultimo quinquennio). L'assessore, iti i suoi tecnici, ha rassicurato le categorie, perchè sulla base delle attuali disponibilità l'obiettivo prefisso potrebbe re ottenuto, troppa fatica, entro la fine del 1999. Secondo Banti è possibile combattere la disoccupazione giovanile su questo fronte.

[p. l.]

Nuovo stop dopo le festività pasquali a causa di lavori di revisione

Riparte la funivia di Montallegro

Inaugurata la gestione della Tigullio trasporti

RAPALLO. Inaugurata ieri la funivia per Montallegro, impianto che stato dato dal Comune in gestione al Tigullio pubblici trasporti. L'inaugurazione di ieri, la cui cerimonia è svolta alla zione di al Santuario, di fatto ha sancito il passaggio della gestione dalla Cofasa alla Tigullio che ha rilevato il personale tecnico dalla società che gestil'impianto negli anni scorsi.

Il sindaco Roberto Bagnasco ha spiegato che il rapporto con la Tigullio sarà per un anno siamo certi che rinnoveremo per gli anni successivi». L'impianto, benedetto ieri dal vescovo di Chiavari Alberto Maria Careggio, dopo le festività pasquali verrà nuovamente fermato per lavori di revisione. Riaprirà definitivamente verso il aprile. Con la gestione alla Tigullio la funivia viene pubblicizzata promossa con biglietti che danno la possibilità di utilizzare i bus pubblici e di un viaggio an-

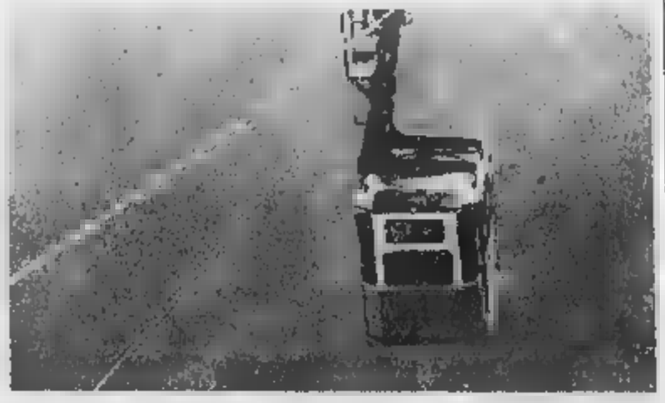

La funivia che da Rapallo sale a Montallegro ieri ha ripreso il servizio

data e ritorno al Santuario. Nonostante non esista in Liguria un impianto funivia importante come questo che sale a Montallegro, Rapallo non ha mai un soldo dalla Provincia o dalla Regione, sono parole del sindaco Roberto Bagnasco. La gestione è stata data ad una società costituita con il Consorzio Nazionale Servizi.

[g. vi.]

«Mancheranno in caso di gravi calamità naturali»

Le autobotti in Albania ma i pompieri protestano

GENOVA

Il Conapo (sindacato autonomo dei vigili del fuoco) intervenuto ancora, toni polemici, sulla complessa vicenda dell'invio di autobotti per il rifornimento idrico in Albania. In pubblica denuncia affermano che i mezzi inviati nel quadro degli interventi di solidarietà potrebbero essere seriamente danneggiati, se non saranno gestisti da personale specializzato.

I sindacalisti del Conapo rincarano la dose perchè affermache sono stati mandati sia i vigili fuoco, sia quelli Protezione Civile. Non solo: si insinua che si potrebbe trattare degli mezzi «conteggiati d volte» perchè i mezzi conteggiati alla Protezione Civile sono gli stessi affidati ai pompieri.

La preoccupazi maggiore riguarda soprattutto l'eventualità di dover intervenire con mezzi massicci se dovesse verificarsi un evento calamitoso di vaste proporzioni.

Il Conapo, a questo proposito, ha annunciato per il giorno 6 a Roma una manifestazione di protesta.

I vigili fuoco chiedono con insistenza il rimpiazzo delle autobotti e la piena gestione di tutti i mezzi tecnici.

giorni fa lo stesso sindacato aveva sollevato la questione, affermando che non solo Genova, in tutta Italia, i Vigili del fuoco erano stati privati di quasi tutte le loro strutture e delle autobotti. Un vibrato telegramma era stato inviato al Capo Stato, al Presidente del Consiglio, al ministro dell'Interno e alla direzione generale della Prot Civile.

Per momento non ci sono state risposte da parte Go- [p. l.]

Oltre alle bellezze naturali la Riviera propone un week-end ricco di arte, tradizione e gastronomia

Genova, tutti al Porto Antico

Una bella idea per adulti e bambini

GENOVA

E' il Porto Antico, l'area dell'Expo, il cuore pulsante del week-end pasquale a Genova, soprattutto se il tempo si manterrà bello. Genovesi e turisti, c'è da giurarlo, affolleranno oggi e domani la Piazza delle Feste, i Magazzini del Cotone, l'Acquario, la Città dei Bambini. Un'idea sicuramente felice per trascorrere una giornata all'aria aperta a guardare il capoluogo ligure dal mare, l'unico modo, come suggerisce Ivano Fossati («Chi guarda Genova») per comprenderne, con poesia e fantasia, i significati e i destini futuri.

All'Acquario, oltre ai tanti ospiti del grande parco marino, a cominciare dalle foche Selki e Teti, entrambe in dolce attesa, i visitatori troveranno all'ingresso anche hostess che distribuiranno canestrelli e biscotti. Potranno visitare anche la mostra «Conchiglie e tentacoli: lo strano mondo dei molluschi». Una rassegna scientifica molto spettacolare che accompagna il visitatore a scoprire i segreti e fauna marina molto particolare e poco conosciuta.

L'Acquario resterà aperto oggi e domani dalle 9,30 alle 20, ultimo ingresso alle 18,30. Sempre all'Expo, se si hanno figli piccoli al seguito, dalle 10 alle 18, è aperta La Città dei Bambini con tante novità per i più piccini.

Sotto il grande Bigo di Renzo Piano, il simbolo di un'area che, sia pure lentamente, sta assumendo una propria fisionomia, alle 14,30 è fissato l'appuntamento per chi vorrà effettuare una visita alla Lanterna di Genova, più che mai il simbolo della città.

La partenza è prevista in battello, la Lanterna verrà poi raggiunta in pullmino. Costo della visita lire 10 mila.

Porto Antico vuol dire anche shopping e locali tipici. Fra questi il grande Music Store dei Magazzini del Cotone, emporio di ogni genere di musica, un locale stile New York che vale la pena di visitare.

E sempre alla Grande Mela è idealmente legata l'antica osteria dei Tre Merli dell'Expo aperta sulla scia del successo degli altri locali che portano lo stesso nome nel centro storico, in via Magenta e a New York, nel quartiere di Soho. Le specialità dei Tre Merli sono rigorosamente liguri, dalle trofie al pesto, alla torta pasqualina, alla farinata. [m. b.]

Visitatori ammirano le evoluzioni dei pescicani dell'Acquario genovese, una delle realizzazioni più visitate dai turisti in Italia e, a sinistra, Villa Grock di Imperia che ha ospitato il famoso clown approdato in Riviera nel 1921

Villa Grock, dal re dei clown

A Imperia una visita da ricordare E così si onora il grande artista

IMPERIA

Tra le proposte indirizzate a chi vuole approfittare del ponte festivo per scoprire le bellezze della Riviera, c'è anche una visita a Villa Grock, la costruzione Liberty che aveva ospitato il re dei clown, e oggi al 26 settembre, la Villa di Imperia apre le porte ai visitatori ogni domenica, per un ciclo di visite guidate. Saranno divise in tre turni, alle 15, alle 16 e alle 17. Sarà anche assicurata l'animazione, con gruppi di mimi in maschera che accoglieranno i visitatori.

Le guide della cooperativa Liguria da Scoprire condurranno le comitive alla scoperta del parco e dell'edificio voluto dallo stesso Grock sulle colline di Oneglia. Il costo è di 7 mila lire. Per i bambini sotto i 10 anni l'ingresso è gratuito.

Villa Bianca è un patrimonio da recuperare e valorizzare: nella bella stagione, il giardino accoglie manifestazioni di vario genere. Fare tappa qui è anche un modo per di un grande artista, che ha avuto fra i suoi amici l'indimenticabile Charlot. Adrien Wettach (questo il vero nome di Grock) approdò a Oneglia nel 1921. La Villa, un mix di stili anche lontani fra loro, nacque dall'idea di creare un mondo tutto suo. Dal '95 un gruppo di cittadini imperiesi ha fondato un'associazione, gli Amici di Grock, per promuoverne la riapertura. Per chi vuole saperne di più sul clown dei clown e il suo mondo, c'è anche il sito Internet «www.gmserv.com/grock». [e. f.]

Nelle tre province vengono offerte a turisti e residenti ottime occasioni per trascorrere Pasqua e Pasquetta

Nel Savonese tre mercatini

A Finale, ad Alassio e nel capoluogo Talvolta si trovano anche pezzi rari

ALASSIO

Pasqua e Pasquetta dedicate ai mercatini dell'antiquariato e del modernariato. Sono tre gli appuntamenti con le bancarelle che, piacciano o non piacciano, riescono comunque ad animare i centri storici che, durante l'inverno, in qualche modo hanno sonnecchiato.

A Savona il mercatino, allestito sotto i portici di via Paleocapa, terminerà questa sera. In mostra ci sono pezzi anche di un certo interesse soprattutto per i collezionisti di piccoli oggetti. Monili d'epoca, bicchierini, pipe, penne, tazzine e oggetti un tempo lontano (ma a volte quanto si pensi diventati reperti non ancora della storia ma del costume e della società.

Lo stesso succede a Finalborgo dove i banchetti stati allestiti nei chiostri. E anche qui esposizione pezzi del passato, mobili antichi e tanti cimeli capaci di far crescere la passione e la fantasia dei collezionisti. Finale è soprattutto famosa per i suoi pezzi antichi delle ceramiche savonesi.

Ultimo, ma meno importante, il mercatino di antiquariato e modernariato che si svolge ad Alassio, nelle vie parallele al budello. Qui, oltre a qualche pezzo di valore antiquario (risalente soprattutto al fine '800), sono proposti pezzi di modernariato, oggetti di uso comune, poster, manifesti, elettrodomestici e altro ancora che venivano usati non dai nostri nonni ma dai nostri genitori a partire dagli Anni '50 fino ad oggi.

Non mancano mai delle curiosità e delle vere e proprie rarità apparecchi radiofonici americani della fine degli Anni '50, giocattoli in bachelite e alluminio e tante altre rarità che appartengono, oramai, alla storia. [e. p.]

SAVONA

C'è arte a Finale e musica a Albisola

Concerti in piazza, esibizioni di windsurf, mercatini di antiquariato, mostre di importanza nazionale: la provincia di Savona è pronta ad accogliere i turisti del lungo ponte pasquale offrendo una serie di appuntamenti in grado di accontentare tutti i gusti. Tra gli appuntamenti da segnalare la mostra di Enrico Baj a Finale Ligure e il concerto mandolinistico di Albisola.

ALBISOLA Domani alle 18,30 nell'oratorio di San Nicolò appuntamento in musica con il gemellaggio artistico tra il circolo mandolinistico «G. Verdi» e la «Zupforchester Niedersachsen», orchestra a corde pizzicate e plettro che arriva dalla Bassa Sassonia.

Bancarelle di antiquariato nel centro storico di Savona, vicoli attorno a piazza Chabrol per il appuntamento del primo week-end del mese.

Tre appuntamenti pomeridiani con la musica in centro con inizio alle 15,30. In piazza Matteotti ritmi country con il gruppo «Hocus Pocus»; in piazza Rizzo esibizione del gruppo «Chica Latina» con ritmi sudamericani; in piazza dante «Vanguard Voices», concerto vocale che spazia dal Manhattan Transfers al Take 6. Domani in piazza Matteotti, alle 15,30, ritmi funky con il gruppo «Mr. Jorney». Nuova mostra «Artisti del Golfo», con opere di ceramica pittura e scultura, nella nuova sede laboratorio artistico Ireos in via XXV Aprile a Spotorno. Oggi aperto dalle 17 alle 19.

All'Auditorium esposizione fino al 6 aprile di pittura e scultura con opere degli artisti che hanno preso parte alla prima e seconda edizione del telo artistico «A Prià». Nello spazio espositivo di via Ugo Foscolo 55 mostra fotografica dal titolo «Zanzibar, l'isola dei chiodi garofano».

10 alle 12 e dalle 16 alle 19 (oggi) e dalle 10 alle 12 (domani).

GIUSTENICE. «Mostra di immagini sacre», della collezione di Ancilla Lanza, sino al 5 aprile presso il palazzo le Giustenice. La mostra, a cure del centro storico culturale Jus Tenena è visitabile tutti i giorni dalle 10 alle 13 e dalle 16 alle 20.

NOLI. Apertura straordinaria della chiesa monumentale di San Paragorio. Sotto la guida della Civitas Nauli la chiesa romanica sarà aperta sabato e domenica Pasqua (10-12 e 16-18) e al mattino Pasquetta. Raduno di windsurfisti domani mattina sulla spiaggia con esibizioni.

Domani a Loano, nella sala capitolare della Badia benedettina concerto per la rassegna internazionale «Solisti nel mondo». «L'altro Baj» è il titolo della mostra retrospettiva allestita ai chiostri di Santa Caterina nell'oratorio De' Disciplinanti. La mostra è aperta anche nei giorni festivi. «Mostra Primavera» alla galleria d'arte Ghiglieri di Finale Ligure. La rassegna, che presente opere di 16 pittori, sarà aperta dal 3 aprile. La galleria è visitabile tutti i giorni dalle 10 alle 12 e dalle 16 alle 19. Prosegue intanto il mercatino di antiquariato sotto ai portici di Finalborgo.

TOVO SG. Resta aperto al pubblico dal mercoledì alla domenica il Museo dell'orologio da torre «Bergallo», in frazione Bardino Nuovo di Tovo San Giacomo. Visite guidate ogni giorno dalle 9 e alle 12 e dalle 15 e alle 18.

ALASSIO. Fino a domani dalle 16 alle 19 presso il chiostro Don Bosco esposizione di ceramiche e acquarelli. Organizzazione a cura dell'«Impronta».

ANDORA. Alle 21,15 nella chiesa di Santa Maria Immacolata, concerto dei «The Blackness Singers», si svolge un gospel a favore del Grosso. [a. r.]

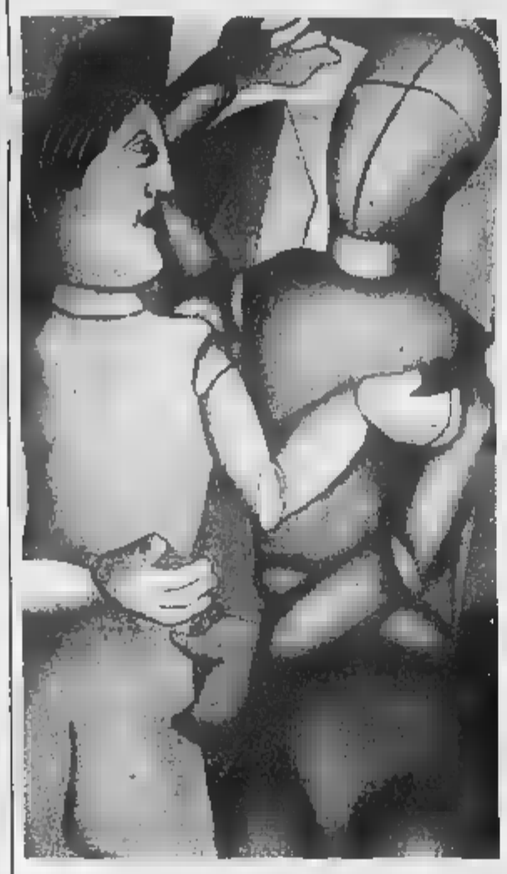

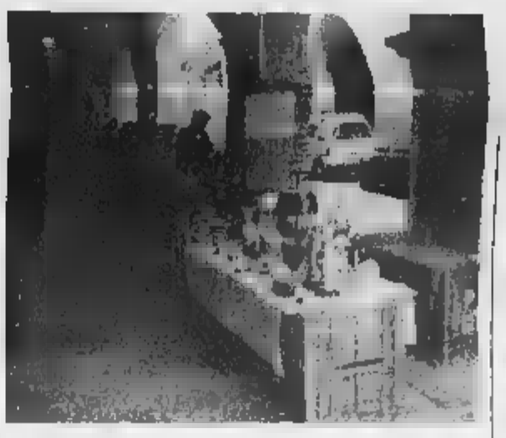

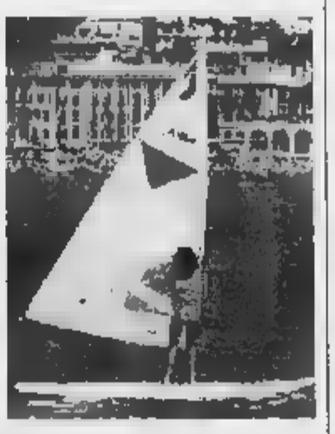

Autoritratto manichino (sin.) di Enrico Baj: l'artista milanese espone a Finale Ligure; sopra: dei numerosi mercatini antiquariato e artigianato; a destra, che si conferma una capitali del windsurf in Liguria

GENOVA

Per i patiti dell'antiquariato richiamo da Palazzo Ducale

Sono diverse le méte Genova e Provincia per trascorrere una tranquilla giornata a Pasqua e Pasquetta, dalla gita nel parco, al mercatino dell'antiquariato, alle rassegne dei prodotti tipici. C'è, insomma, solo l'imbarazzo della scelta, eccone una breve sintesi.

Nel Parco di Villa Durazzo Pallavicini è aperto il grande Orto Botanico con specie note e rare provenienti dai cinque continenti. Aperto dalle 9 alle 18.

Chi pensa invece a una gita fuoriporta, potrà salire sul trenino di Casella (il primo parte alle 8,40 e le corse proseguono per tutta la giornata) e collega Genova, dalla stazione di Piazza Manin, con i piccoli centri della Valle Scrivia e magari fare un salto al Castello della Pietra a Vobbia dove è aperta una interessante di armi antiche.

Saranno sicuramente molti i genovesi e i turisti che si aggireranno a osservare fra le bancarelle del grande mercato dell'antiquariato che è situato nel Porticato di Palazzo Ducale e nelle vie e nella piazze del centro storico. Oggetti da collezione, brocante, libri, quadri potranno essere ammirati e comprati in Piazza Matteotti, Piazza San Lorenzo, Via Scurreria, Piazza Campetto, Piazza Soziglia, Vico del Fieno, Via Orefici. Il mercato genovese dell'antiquariato resterà aperto per tutta la giornata, dalle 9 alle 19.

RIVIERA. Nella Riviera di Levante, da non perdere domani la XVII Mostra dell'olio di oliva di Moneglia promossa dalla Pro Loco, in collaborazione con la cooperativa Du Facciu patrocinata da molti enti. Il programma della rassegna monegliese di Pasquetta prevede, alle 8,30, l'apertura della con la vendita diretta dell'olio e la degustazione di focaccia e vino locale. Alle 9,15 sarà aperta la Mostra Filatelica nella sala del Consiglio Comunale curata dal Circolo Baia delle Favole, alle 9,30 raduno degli alpini cui seguirà l'apertura della mostra dell'artigianato monegliese. Alle 10,15 è in programma un seminario sull'Olio Dop con la partecipazione dell'assessore regionale all'Agricoltura, Egidio Banti. Nel pomeriggio, alle 14,15, ci sarà l'esibizione del Coro del Monte Bianco e, alle 16, comincerà il ballo liscio. L'ingresso alla rassegna è libero. [m. b.]

IMPERIA

Diano rievoca arti e mestieri

Ci due giorni a disposizione per visitare mercatini, mostre e angoli caratteristici nelle località costiere e nell'entroterra. Ecco una guida per quanto riguarda la provincia di Imperia.

VILLA FARALDI Oggi e domani, nei caruggi del paese si artisti, artigiani e produttori locali. Sono previste degustazioni. Alla Galleria La Volta, pitture e sculture due continenti (Europa e Africa).

SAN Dalle 15 estemporanea di pittura con le dita, su murales in carta, ai giardini Marco Polo. Sorpresa e omaggi pasquali per tutti. L'appuntamento è stato promosso dal Comune.

Domani, dalle 8 alle 19, il Comitato commercianti di viale Kennedy, il patrocinio del Comune e la collaborazione del circolo «Spazio libero», propone «Pasquetta in viale Kennedy». Si tratta di una rassegna dedicata ad arti e mestieri che vanno sparendo. Si terranno dimostrazioni pratiche affidate ad artigiani dell'entroterra ligure, delle vallate piemontesi e della Val d'Aosta. I «Mastri artigiani» comprendono operatori che preparano oggetti in legno, giunco, ceramica, cuoio, cotto, vetro. Si potranno inoltre vedere sculture in ardesia e candele artistiche. Sono previste anche presenze di artigianato cinese, del Nepal e del Perù.

Artisti di vari Paesi lavorano all'aperto dalle 10 in poi, sulla passeggiata della Marina e Porto Maurizio. L'appuntamento fa parte della rassegna internazionale «Arte e Natura», che dalle 9,30 alle 16, alla Galleria Bajazzo di Carducci, propone il Laboratorio Euritmia Jacqueline Tissot. Alle 21, laboratorio col filosofo Jan Bass. Domani, dalle 15,30, «Pasquetta dell'arte» alla Marina e sulla spiaggia, performance, suoni e installazioni. Alla Pinacoteca di piazza Duomo espone la pittrice e scultrice imperiese Serenella Sossi: la mostra ha per titolo «Tra figurativo e astratto». L'artista presenta anche alcuni lavori in ceramica. L'orario va dalle 10 alle 13 e dalle 14 alle 18.

APRICALE L'acquarellista Rosanna Biletta espone alla galleria L'Anello di via Roma.

MONTECARLO Oggi, all'Espace Fontvieille, è in programma una esposizione canina. [e. f.]

NUMERI UTILI

FARMACIE

GENOVA

Notturno permanente 20-8,30: *Gherzi*, corso B. Ayres 18; *Europa*, corso Europa 676; *Pescetto*, via Balbi 188.

Genova centro orario 8,30-20: *Reali*, via Interiano 3; *Burlando*, via Granello 3; *Casana*, vico Casana 22; *Calosi*, via P. della Cella 7/A; *Del Lido*, via Guerazzi 52.

S. Fruttuoso - Marassi orario 8,30-20: *Friscne*, piazza 11. **Orario 8,30-13 - 15-19,30:** *Unione Farmaceutica*, via Torti 26.

San Martino, Borgoratti, Staglieno, Quarto, Quinto, Nervi orario 8,30-20: *Sapeto*, via Sapello 47; *S. Ilario*, via Capolungo 38. **Orario: 8,30-12,30 - 15,30-19,30:** *Caprera*, via Caprera 96.

Val Bisagno Carosio, via Struppa 234.

Sampierdarena orario 8,30-21,30: *Italiani*, via Giovanetti 87; *S. Martino*, via 88.

Cornigliano-Sestri orario 8,30-21,30: *S. Giacomo*, via Cornigliano 67; *Comunale*, via S. G. Battista 42.

Val orario 8,30-21,30: *Santerosa*, via Teglia 70; *Cornosi*, via Parodi 74. **Con 8,30-12,30 - 16,30-20:** *Certosa*, via Jori 74; *Moderna*, via Pastorino 32; *N.S. della Guardia*, via S. Quirico 301.

Pegli-Pra-Voltri orario 8,30-21,30: *Multedo*, via Multedo 107. **Orario 8,30-12,30 e 15,30-21,30:** *Palmaro*, via Prà 167.

SORI. *Sori*, via Cairoli 16, tel. 700.632. *Semi*, p.le Europa 1, tel. 0185 84.015. *Machi*, via della Repubblica 4, tel. 771.081.

SANTA MARGHERITA. *Internazionale*, p.zza Martiri 2, tel. 0185 287.189. *Anglomericana*, via Mattaotti , 50.554. *Vallora*, p.zza XXVII Dicembre 6, tel. 259.041.

CHIAVARI. *Del Frati*, p.zza Cavour 3, tel.

SESTRI LEVANTE. *Garino*, via XXV Aprile 94, tel. 0185 41.131.

MONEGLIA. *Marcone*, Longhi 66, 49.232.

OSPEDALI

San Martino: tel. 5551; **Galliera:** tel. 58.321; **Sampierdarena:** tel. 41.021; **Rivarolo:** tel. 448.941; **Sestri P.:** tel. 85.851; **Gaslini** (pediatria): tel. 58.361; **Borgo Fanale:** tel. 932.985; **Recco:** tel. 74.102; **S. Margherita:** tel. 283.611; **Rapallo:** tel. 50.231; **Lavagna:** tel. 32.91; **Cogoleto:** tel. 918.3456.

AUTOLINEE

AMT Genova: ; **Tigullio Trasporti:** tel. 313.851; **Sestri Levante:** tel. 41.384, 480.856, 47.751; **Rapallo:** tel. 54.509, 51.308, 54.508.

Emergenza unificata: 118; tel. 851.12.36; **Camogli:** tel. 770.205; **Rutai:** tel. 771.119; **Recco:** tel. 74.234; **Santa Margherita Ligure:** 287.015; **Rapallo:** telef. 50.433, 60.700; **Chiavari:** telef. 322.422, 309.655; **Cogorno:** telef. 384.620; **Lavagna:** telef. 309.947; **Sestri Levante:** 41.029, 480.750; **Riva Trigoso:** telef. 41.764; **Moneglia:** telef. 49.241; **Cogoleto:** telef. **Sori:** telef. 700.917.

DI PORTO

Genova: tel. 287.451; **Santa Margherita:** tel. 287.029.

GUARDIA MEDICA

Notturna prefestiva e festiva: **Genova, Begliasco, Pieve Ligure, Arenzano, Cogoleto:** t. 354.022. Pediatra (a pagamento) 542.778. **Recco, Camogli:** t. 60.333. Nei Comuni di **Chiavari, Rapallo, S. Margherita, Lavagna, Borzonasca, S. Stefano, Cicagna e Varese L.** la guardia medica si chiama formando il 118 opp. il n. 167-55.44.33.

TAXI

Genova Radiotaxi: t. 59881; **Recco:** t. 74032, **Camogli:** t. 771.143; **Pentelino:** t. 289.285; **S. Margherita L.:** t. 286.508 - 287.996; **Rapallo:** t. 55.856, 64.474, 50.048, 55.868, 55.969, 50.317, 50.847; **Zoagli:** t. 259.385; **Chiavari:** t. 309.284, 305.522; **Lavagna:** t. 392.096, 393.16.22; **Sestri Levante:** t. 41.277, 41.278; **Sori:** t. 700.398.

FERROVIE

F.S. Informa 1478.88088 ore 7-21; **Genova:** 284.081; **Camogli:** tel. 771.137; tel. 771.134; **Santa Margherita:** tel. 286.630; **Rapallo:** t. 231.000; **Zoagli:** tel. 259.356; **Chiavari:** tel. 324.369; **Sestri Levante:** tel. 41.050; **Trigoso:** tel. 41.217; **Cogoleto:** tel. 9181.765; **Moneglia:** tel. 49.705.

Genova: tel. 588.831, 580.429, 586.553; Cassiza Ligure: tel. 467.141; Borzonasca: tel. 340.016; Cicagna: tel. 92.035; Rezzoaglio: tel. 97.043; Stelano d'Aveto: tel.

IL TEMPO IN LIGURIA

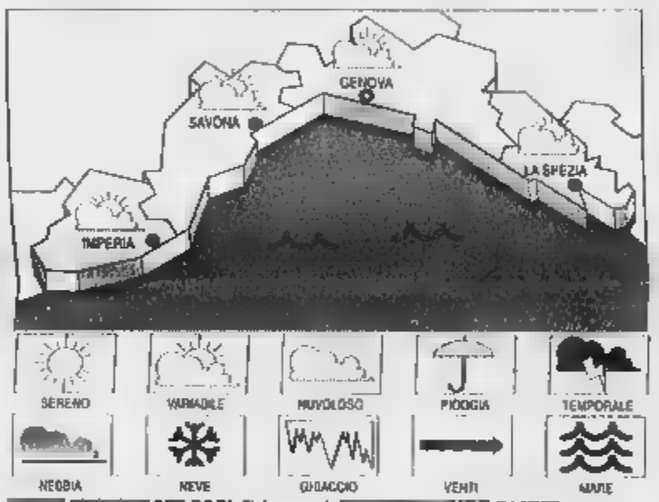

PER OGGI. Cielo nuvoloso con locali addensamenti e foschie, debole, mare mosso, temp. stazionaria. **Tempo previsto per domani.** condizioni anticicloniche con foschia mattino e in diradamento nelle ore calde, vento debole-moderato, poco mosso, temp. senza variazioni.

DI IERI. Temp. del mare 13,6 C°; umid. rel. 80%, pioggia 0 mm; vento Sud Est-Sud Ovest, velocità 5-10 km/h; cielo: poco nuvol. foschia; mare: poco mosso; press. barom. 1017 mb (tendenza: stazionaria).

A IMPERIA

Genova	max **15**	min **10**
Savona	max	min **10**
Imperia	max **16**	min **11**

Max: 17; min: **13**; temp. mare **15 °C**

Il sorge alle 7,05 e tramonta alle 19,57. La **Luna** cala alle 9,06 e si leva alle 23,24 (fase calante).

Dati gentilmente dall'Osservatorio teorologico del Comune di Imperia e dal Centro Meteo Marsia di Portofino.

STASERA AL CINEMA E A TEATRO

A GENOVA

- A. 010-595.91.46. **Shakespeare in love**, regia di J. Madden con G. Paltrow, J. Rennes, G. Rush. Or.: 15; 17,30; 20; 22,30.

AMERICA - II. Tel. 010-595.91.46. . Or.: 15,30; 17,15. . Or.: 20,30; 22,30.

Tel. 010-247.35.49. **Un tè con Mussolini.** Or.: 15; 17,30; 20,10; 22,30. **Il ryan.** Or.: 15; 16,15; 21,15.

Tel. 010-566.810. con R. Williams. Or.: 17,30; 20; 22,30.

ANTICO. Tel. 010-254.18.20. **Le parole che non ti ho** . Or.: 14,50; 17,30; 20,10; 22,50.

PORTO Tel. 010-254.18.20. **I rubacchielli**. : 14,30; ,30; 20,30; 22,30.

Tel. 010-254.18.20. **ai cuore.** : 15,30; 17,45; 20; 22,15.

PORTO ANTICO. Tel. 010-254.18.20. **Il grande Joe.** Or.: 17,35.

CINEPLEX PORTO ANTICO Tel. 010-254.18.20. **Cose molto** . Or.: 20; 22,10.

CINEPLEX Tel. 010-254.18.20. **Ferdinando e Carolina** di L. : 18,05; 20,20; 22,35.

PORTO ANTICO. Tel. 010-254.18.20. **Shakespeare in love** regia J. con G. Paltrow. Or.: 17,40; 20,10; 22,40.

PORTO ANTICO. Tel. 010-275.89.30. **Patch Adams** regia T. Shadyac con R. Williams, M. Potter. Or.: 14,50; 17,20; 19,50; 22,20.

Tel. 010-247.35.49. **La vita è bella** regia R. nigni con N. Braschi, R. Benigni. Or.: 15,55; 18,10; 20,25; 22,40.

CINEPLEX Tel. 010-275.89.30. **e la** , di e con A. Albanese. Or.: 16,05; 18,10; 20,15; 22,20.

Tel. 010-586.419. **Fuori dal** . Or.: 16; 18,10; 20,20; 22,30. **La famiglia è simpatica,** ult. com. (V.M. 18). Or.: 16,30; 18,30; 20,30; 22,30.

ERITREA. Tel. 010-377.95.35. **La fame e la sete** di e con A. Albanese. : 20,40; 22,30. sab. dom. 15,15; 17; 18,50; 20,40; 22,30.

LUX. Tel. 010-551.691. **La e la te** di e con A. . : 16,55; 18,10; 20,40; 22,40.

ODEON. Tel. 010-382.82.96. **Rugrats - Il film**, regia N. Virglen e J. Kovalyov. Or.: 16; 17,40; 19,20; 21; 22,40.

OLIMPIA. Tel. 010-581.415. **La è bella**, regia R. Benigni con N. Braschi, R. Benigni. Or.: 16; 18,10; 20,30; 22,50.

el cuore, regia U. Grosbard con Pfeiffer. : 16; 18,10; 20,30; 22,40.

RITZ D'ESSAI. Tel. 010-314.141. **La vita è bella**, regia R. Benigni con N. Braschi, R. Benigni. Or.: 15; 17,30; 20; 22,30.

Cose molto cattive. Or.: 20,20; 22,50.

SALE MULTISALA. Tel. 010-582.481. **Il grande Joe.** Or.: 16; 18,10.

MULTISALA. Tel. 010-582.481. **Shakespeare in love.** Or.: 17,30; 20; 22,30.

Tel. .481. **Il cielo in una** . Or.: 16; 18,10; 20,20; 22,30.

. Tel. 010-562.137. **Le parole che** regia L. Hanburi con K. Costner, P. Newman. Or.: 15; 17,45; 20,30; .

tel. 010-413.835; **ALCIONE** tel. 010-814.965; **CENTRALE 1 e 2** tel. 010 580.380; **CRISTALLO** . 010 .

CINECLUB

AMICI DEL CINEMA. La gabbianella e il gatto. Or.: 14,30; 15,15. **Train de vie.** Or.: 18,30; 20,30; 22,30.

. Tel. 010-570.23.48. Ore 19: **Rosie.** Ore 21,15: **Payback.**

FRITZ LUBI. Tel. 010-219.788. **C'è posta per te**, di N. Ephron, con T. , M. Ryan. Or.: 21,15.

. . 936. Or.: 15,30; 17,15: Z . Or.: 19,15; 21,15: L' .

ROSSETTI. Tel. 010-589.840. CHIUSO PER FESTIVITA' PASQUALI.

SUPERCINEMA. Tel. 010-598.12.00. **La fame e la sete**, di e con A. Albanese. Or.: 15; 16,50; 18,40; 20,30; 22,10.

MULTICINEMA. Tel. 010-967.71.30. **Il bug's life**, W. Disney. Or.: 18,30; 21,15.

S. SIRO. La vita è bella. : 20,15; 22,30. dom. 15,30; 17,45; 20,15; 22,30.

UNIVERSALE. La vita è bella. Or.: 15; 17,30; 20; 22,30.

. Tel. 010- **bella**, di e con R. Benigni, N. Braschi. : 15,30; 17,45; 20; 22,30. 10.000; 7000.

Rugrats - Il . Or.: 16;17,30. **me e la** . Or.: 20,30; 22,20. Lire 10.000; 6000.

Tel. 0185-567.61. **parole non ho detto**, con K. Costner, P. Newman. : 15,10; 17,30; , 10.000; .

CANTERO. La vita è bella, regia di R. Benigni con N. Braschi, R. Benigni. Or.: 15; 18,10; 20,20; 22,230.

MIGNON. Tel. 0185-309.694. **Patch Adams**, regia T. Shadyac, con R. Williams, M. Potter. Or.: 15,30; 17,45; 20; 22,30.

CRISTOFORO. Tel. 0185-41.505. **parole che non ti ho detto** Or.: 20; 22,20; sab., dom., lun.: 15,20; 17,40; 22,20. Lire 10.000; 6000.

TEATRI

CARLO FELICE. RIPOSO.

POLITEAMA GENOVESE. RIPOSO. Giovedì 8 **Amedeo Minghi in concerto.** Ore 21. L. 60.000; 50.000; 40.000.

TEATRO STABILE - Teatro della Corte. Prenotazioni per **Fedra**, di J. Racine, con M. A. Maiato, P. Marroni. L. 43. 30.000.

TEATRO STABILE - Sala Duse. La programmazione '98-'99 è terminata.

TEATRO DELLA TOSSE Trieste. Prenotazioni per **Pantagruele e Panurgo alla ricerca dell'oracolo della bottiglia.** Testo e regia T. Conte, in scena dal 12/4. Ore 20.000; 12.000.

TEATRO DELLA TOSSE - Sala Blue Campo .

TEATRO DELLA TOSSE - Sala Aperà. RIPOSO.

.).

TEATRO GARAGE - Sala Nera. RIPOSO.

A ALBENGA

ASTOR. Tel. 019-854.627. **Le parole che non ti ho detto.** Ore 15,30; 17,45; 20; 22,30. Lire 12.000; 8000; .

DIANA 1. Tel. 019-825.714. **La vita è bella.** Or.: 16; 18; 20; 22,30. Lire 12.000; 8000; 7000.

DIANA 2. Tel. 019-825.714. **re in love.** Or.: 16; 18; 20; 22,30. Lire 12.000; 8000; 7000.

2. . 019-825.714. . Or.: 16; 18; 20; 22,30. Lire 12.000; 8000; 7000.

ELDORADO. fame e la sete. Or.: 16,15; 18,15; 20,15; 22,30. Lire 12.000; 8000; 7000.

JOLLY. Tel. 019-850.570. **Film a luci rosse.** Or.: 15; 22,30. Lire 10.000; 7000; 5000.

. Tel. 019-838.63.22. **Fauni sporchi.** Or.: 15,30; 17,30; 20,30; 22,30. Lire 6000; 7000; 5000.

SALESIANI 2. Or.: 21,30. Lire 8000; 6000; 5000.

Tel. 0182-640.263. **Le parole che non ti ho detto.** Or.: 20,20; 22,30 (nel fest. e pref. spett. anche alle 18 e 16,10). Lire 10.000; 6000; 5000.

RITZ. Tel. 0182-640.427. **La fame e la sete.** Or.: 20,30; 22,30 (nel fest. e pref. spett. anche alle 16,30 e 18,30). L. 10.000; 6000; 5000.

AMBRA. 0182-51.419. **Patch** . : 20,30; 22,30. Nei festivi anche 16,30; 18,30. Lire 10.000; .

ASTOR. Tel. 0182-50.907. - **Il film.** Ore 20,30; 22,30 (nei festivi e prefestivi anche spettacoli alle 16,30; 18,30). Lire 10.000; 6000; 5000.

VALLECHIARA. La vita è bella. Or.: 16; . Lire 10.000.

A IMPERIA

CENTRALE. Tel. 0183-63.871. **La vita è bella.** Or.: 15,30; 22,30. Lire 12.000; 8000.

DANTE. Tel. 0183-293.620. **La fame e la** Or.: 15,30; 22,30. Lire 12.000; 8000.

IMPERIA. Tel. 0183-292.745. **Le parole che non ti ho detto.** Or.: 15,30; 22,30. Lire 12.000; 8000.

Tel. 0183-495.930. **re in love.** Or.: 15,30; ult. 22,40. Lire 10.000; 7000.

CAPITOL. Tel. 0184-43.440. **Shakespeare in love.** Or.: ; 18; 21,15.

OLIMPIA. Tel. 0184-261.95. **Shakespeare in love.** Or.: 14,30; 22,30.

ARISTON. Tel. 0184-506.060. **Le parole che non ti ho detto.** Or. 15,30; 22,30. Lire 12.000; 8000

ARISTON RITZ. Tel. 0184-506.060. **La vita** . Or.: (indicativi) 15,30; 22,30. Lire 12.000; 8000

ARISTON ROOF - Sala 1. Tel. 0184-506.060. **Shakespeare in love.** Or.: (indicativi) 15,30; ultima 22,30. 12.000;

ARISTON ROOF - Sala 2. Tel. 0184-506.060. **Patch Adams.** Or.: (indicativi) 15,30; ultimo 22,30. Lire 12.000; 8000

CENTRALE. Tel. 0184-597.620. **La fame e la sete.** Orari (indicativi): 15,30; 22,30. Lire 12.000; 8000

. 0184-597.820. **mol-** . Orari (indicativi) 15,30; 22,30. Lire 12.000; 8000

La Stampa - Abbonamento '99

Copie sett.	Copie in 1 anno	Prezzo (L. 1.000 a copia)
7	359	L. 359.000
6	308	L. 308.000
5	257	L. 257.000

Tariffe abbonamento postale

LA STAMPA

LA BUONA ABITUDINE DEL RISPARMIO QUOTIDIANO

Per informazioni tel: 011-56.381

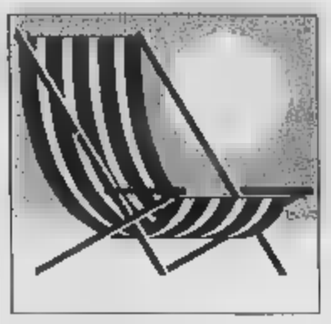

Case mobili sotto accusa per le soste notturne nei centri urbani davanti ai lungomari

Campeggiatori «contro» camperisti

«Senza regolamenti provocano problemi al traffico»

Stefano
ALBENGA

«Sbilanciarsi ora può sembrare prematuro, non sempre una rondine fa primavera to dagli arrivi dalle prenotazioni si preannuncia non solo buon ponte pasquale soprattutto, una riscoperta del nostro segmento turistico»: Mario Saccone, presidente regionale della Faita, la federazione che riunisce i titolari dei campeggi, è ottimista. Da venerdì le strutture all'aria aperta del se (Albenga Ceriale, sole, hanno più di una trentina) si sono improvvisamente riempite roulotte e case mobili. Un turismo di ripiego, povero? «Non direi proprio. Chi sceglie la vacanza in campeggio o in parco vacanze, sia che alloggi nei bungalows sia che abbia la roulotte è un buon cliente. Certo, è cliente diverso chi sceglie l'albergo, cliente che vuole maggiore libertà, maggiore contatto con la natura, meno formalità e nessuna costrizione di orari. Il vero problema è il cliente dei campeggi ma il turista dei camper che, anzichè scegliere campeggi o attrezzate, parcheggiano sui lungomare, nei posti riservati alle auto o addirittura in divieto di sosta creando intralci al traffico, togliendo posti auto e creando problemi di tipo igienico e sanitario», attacca Saccone. E prosegue: «Non vogliamo, ovviamente, criminalizzare nessuno ma ci sembra illogico che non ci siano stati in questi anni interventi da parte delle autorità competenti. si può continuare a tollerare una situazione che anno dopo anno diventa maggior rischio. Spesso si porta ad esempio l'estero. Ma all'estero i camperisti sono obbligati a pernottare nelle aree attrezzate e nei campeggi autorizzati. E' inaudito pensare al lungomare Cannes coperto da un muro camper.

In Riviera, invece, questo succede».

A sinistra camperisti parcheggiati davanti al mare, a destra la spiaggia di Laigueglia

Ma i turisti all'aria aperta replicano «Siamo in regola»

L'afflusso di camperisti in Riviera è stato in questi giorni particolarmente massiccio. Sia l'Autostrada dei Fiori sia le strade alternative, tradizionalmente utilizzate dai camperisti, sono state prese d'assalto. «Per quello che ci riguarda rispettiamo le leggi e siamo dotati di tutti i sistemi per garantire igiene e sicurezza. Ogni anno ci queste polemiche ma sono sterili. Anche noi chiediamo aree attrezzate pochi comuni le hanno realizzate», dicono abbastanza arrabbiati i camperisti.

Al Malpasso

Sgomberata la tendopoli

FINALE L. Spiaggia del Malpasso sotto assedio, secondo copione. E sono comparse le prime tendopoli abusive, ieri subito sgomberate da Capitaneria e carabinieri. L'inizio della stagione ha fatto registrare il consueto fenomeno di «parcheggio selvaggio», creando pochi intralci alla circolazione, bus compresi. L'assalto «vero» è previsto per domani e si parla già di mobilitare le forze dell'ordine per impedire che l'intera area, una delle più belle e suggestive dell'Alto Tirreno, finisca nelle mani di teppisti e drogati. L'hanno scorso, però a fine estate, i carabinieri avevano arrestato gruppo di extracomunitari, marocchini e algerini. Spacciavano droga e imponevano ai turisti una «tassa» per parcheggiare moto e auto. Un giovane che aveva osato contrastarli aveva ricevuto una coltellata alla schiena.

Ora c'è progetto per trasformare Malpasso una spiaggia attrezzata di Comune e associazioni. [m. nu.]

Tutto esaurito, solo per due giorni

E le prenotazioni estive vanno ancora a rilento

VARAZZE

Tutto esaurito, anche se solo per pochi giorni ma tra gli albergatori si respira aria di ottimismo. Massimo Parodi, presidente provinciale, è soddisfatto anche se non nasconde le difficoltà del settore.

A giudicare dalle auto arrivate il ponte di Pasqua si conferma come la prova generale in vista dell'estate. Ma come presenze?

Il tutto esaurito è realtà in tutta la provincia ma guai se non fosse così. Il problema è che si tratta di un pienone da pochi giorni, da venerdì sera, se non sabato mattina, a lunedì pomeriggio. Poi, inevitabilmente, tutti a affrontando le orami solite code».

Proprio le code le difficoltà di parcheggio un elemento negativo del turismo ligure, gli albergatori lo denunciano da sempre. Notate cambiamenti sui problemi del traffico?

«In alcune città si è cercato e si cercando di risolvere il problema dei parcheggi, in altre il problema si è aggravato. Non c'è dubbio che il turismo di qualità, alla lunga, si stanchi disagi viari. questi anni abbiamo visto tanti progetti e tante promesse ma la verità è che l'Aurelia è insufficente così come è insufficente, nei fine settimana, l'Autostrada dei Fiori. L'Aurelia bis e le aste di collegamento tra Riviera e Basso Piemonte sono sempre più una necessità per il turismo che, oltretutto, sta sempre più caratterizzandosi per le presenze brevi ma ravvicinate con maggiori spostamenti dalle città alla Riviera».

Pasqua da tutto esaurito quindi anche un momento di stimolo per le prenotazioni estive.

«Sul fronte prenotazioni qualche cosa si ma non è un fatto così automatico. Chi prenota adesso la clientela fidelizzata dei singoli alberghi, una clientela fluttuante. C'è sottolineare, però, che esiste una crisi economica che colpisce un po' tutti. Ci clienti che sino allo scorso anno trascorrevano un mese di vacanza e oggi dimezzano perchè devono aiutare economicamente figli o i nipoti».

Il presidente Massimo Parodi

La guerra Serbia ha in qualche modo aiutato la Riviera, magari creando qualche paura ai frequentatori della costa magnola, pochi chilometri dalla del conflitto?

«Direi no. Il pienone Pasqua è una tradizione.

Non credo che, al momento, la Liguria possa dei benefici dalla guerra Serbia. E que, se così fosse, dovremmo goderne. La battaglia della clientela si vince con la professionalità».

Pienone al ristorante

Per i ristoranti di Riviera entroterra oggi e domani giornata di superlavoro. Quasi impossibile trovare un posto per il pranzo Pasqua, qualche possibilità in più per la e per Pasquetta. La clientela si divide, quasi rigorosamente, in due. I residenti che scelgono i ristoranti dell'entroterra, alla ricerca della «terragn (carciofi, torte pasqualine, ravioli agnello fanno parte dalla tradizione) mentre i turisti vanno alla ricerca del pesce fres noi ristoranti della costa. Quasi nessuno ha alzato in maniera spropositata i prezzi, la maggioranza dei ristoratori pratica il normale prezzo di tutti i giorni di festa. Il pasto completo va dalle 35/40 mila lire di gran parte dei ristoranti dell'entroterra e arrivano anche alle 150, vini inclusi, di quelli della che preparano menù a base di pesce abbinato, comunque, qualche piatto della tradizione pasquale. [s. p.]

REGIONE LIGURIA

Assunzione, con contratto di diritto privato, a tempo determinato (un anno), mediante apposita selezione, di n° 16 laureati, di cui 9 laureati in geologia e 7 laureati in ingegneria, ai sensi dell'art. 2, comma 2, del D.L. 16/6/1998, n. 267 "Misure urgenti per la prevenzione del rischio idrogeologico ed a favore delle zone colpite da disastri franosi della Regione Campania".

Si informa che con decisione del Dirigente Risorse Umane n. 36114/560 in data 24/3/1999 si procede, l'espletamento di apposita selezione, all'assunzione di cui all'oggetto.

Per la partecipazione alla selezione è richiesto il possesso della laurea in ingegneria civile idraulica, laurea in ingegneria dell'ambiente e territorio o laurea in geologia, oppure corso di diploma (laurea breve) in ingegneria dell'ambiente e delle risorse. Sono, altresì, ammessi alla selezione coloro che sono in possesso di diploma di laurea in altre sezioni di ingegneria civile purché con esperienza acquisita nel settore del rischio idraulico.

Le domande di partecipazione, redigersi in libera, dovranno essere presentate al Protocollo Generale della Regione Liguria improrogabilmente entro il 20° giorno dalla data di pubblicazione sul Bollettino Ufficiale della Regione Liguria n° 13 - IV parte - del 31/3/1999; per le domande spedite mediante raccomandata A.R. fa fede il timbro datario dell'Ufficio postale accettante.

Alla stessa dovranno allegati, a pena di esclusione, il curriculum , sottoscritto, nonché la "DATI ESSENZIALI", debitamente compilata, datata e so

La suddetta scheda e copia della decisione dirigen sono reperibili:
- presso la Regione Liguria, Genova, Via Fieschi, n.15 - Ufficio Rapporti col Cittadino;
- presso la Provincia di Savona, Via Sormano, n. - portineria;
- presso la Provincia di Imperia, Viale Matteotti, n. 147 - Settore Pianificazione e difesa del territorio, Ufficio Amministrativo;
- presso la Provincia di La Spezia, Via Veneto, n.2 - Ufficio Personale;
- presso l'Autorità di Bacino del Fiume Magra - Sarzana, Via B.Paci, n.2;
- al sito Internet www.regione.liguria.it (Ente - risorse umane).

Il testo integrale della decisione dirigenziale è pubblicato sul predetto Bollettino Ufficiale della Regione Liguria n.13 del 3

Per eventuali chiarimenti o informazioni rivolgersi alla Regione Liguria, Risorse Umane, Via Fieschi, n.15, 16121 Genova, 01054851. http/www.regione.liguria.it (Ente - risorse umane)

IL DIRIGENTE DEL SETTORE RISORSE UMANE
GIGLIO

Un Bagno di Sogni, Realizzati.

Buona Pasqua

FRATELLI

Termoidraulica - Arredobagno - Ceramiche

Località Cassizza - Cairo Montenotte - Tel. 019 505 334 - Fax 019 502 024

IL CARRO
Mercato dell'Usato

Viale Europa, 131
PIETRA LIGURE
Tel. 0347.5539083

400 METRI DI ESPOSIZIONE - MIGLIAIA DI ARTICOLI USATI
ABBIGLIAMENTO, MOBILI, ELETTRODOMESTICI, OGGETTISTICA, LIBRI, STRUMENTI MUSICALI, QUADRI, ECC. ECC.

SEMPLICE PER CHI VENDE
perché puoi vendere tutto ciò che vuoi

SEMPLICE PER CHI COMPRA
perché puoi scegliere tra migliaia di articoli usati

PER CHI VENDE Massima valutazione fatta da esperti.
Puoi ricavare il 60% su tutti gli articoli

APERTO DAL MARTEDÌ ALLA DOMENICA 9.30 - 12.30 / 15.30 - 19.30
CHIUSO IL LUNEDÌ

VI ASPETTIAMO!!!

DONNEUROPEE

FEDERCASALINGHE

Redazionale a cura della Sede Regionale e Provinciale: 10121 TORINO - Via XX Settembre, - Tel. 011.561.72.53 - Fax 011.561.39.53

Cos'è Donneuropee - Federcasalinghe.

La Federcasalinghe nasce a Roma nel 1982 con Federica Rossi Gasparrini, che ne è a tuttoggi la Presidente Nazionale.
L'Associazione conta circa 900.000 iscritte.
La sede Regionale del Piemonte e quella Provinciale di Torino sono sorte nel 1988.
In Piemonte ci sono tre sedi provinciali: Torino, Asti e Cuneo.
Nel 1999, alla denominazione di un tempo, si affianca con maggior importanza DONNEUROPEE.
L'Associazione non ha finalità di lucro e si è costituita l'intento di ottenere il riconoscimento giuridico del lavoro della casalinga e l'equiparazione economica prevista per altre categorie di lavoratori.
Fra i ***traguardi raggiunti*** *dalla Federcasalinghe, è da annoverare* ***l'assegno maternità*** *alle mammme casalinghe o disoccupate,* ***l'assegno ai nuclei familiari*** *disagiati con almeno tre figli, l'incremento delle pensioni sociali e i* ***libri di testo gratuiti.***
Devono ancora passare al Senato, si presume entro marzo 1999, la legge per l'assicurazione obbligatoria contro gli ***infortuni domestici*** *e quella per il* ***fondo pensione*** *alle casalinghe.*
Fondamentale il traguardo raggiunto con la sentenza della Corte Costituzionale n.28 del 19.1.1995, che riconosce giuridicamente il lavoro della casalinga, voluto fortemente dall'Associazione.

Le leggi che abbiamo ottenuto:

- *finanziamento per l'imprenditorialità femminile;*
- *assegno maternità per casalinghe e disoccupate;*
- *costituzione fondo pensione INPS per le donne che lavorano all'interno della famiglia;*
- *aumento della pensione sociale.*

Le leggi che stiamo aspettando breve:

- *legge per la tutela dagli infortuni domestici;*
- *norma di liberalizzazione del fondo INPS per le donne che lavorano in famiglia;*
- *modifica dell'art. 4 della legge 503/92;*
- *raddoppio della detassazione per il coniuge che versa i contributi volontari per la moglie;*
- *leggi regionali per l'assegno alla donna che assiste casa familiari handicappati anziani;*

I principali prossimi obiettivi

- *detassazione della famiglia con particolare attenzione alla monoreddito;*
- *introduzione di leggi per il lavoro a termine;*
- *detassazione dei versamenti per colf e altri collaboratori familiari;*
- *divieto della prostituzione nella strade*
- *leggi severe che impediscano nel nostro Paese la tratta delle donne e dei minori.*

IL PROGRAMMA 1999

Vita Associativa

• *"Incontri del Mercoledì"*
Da febbraio sino al 30 giugno, ogni mercoledì pomeriggio, o presso il Circolo della Stampa oppure alla Sala Convegni del "Centro Commerciale Lagrange-La Rinascente", si potranno incontrare personaggi e opinionisti del nostro tempo. Si è iniziato il 24 febbraio con Rita Pavone Fabio Testi, protagonisti dello spettacolo "La Strada". In seguito, il 10 marzo, il Sindaco di Acqui Terme, Bernardino Bosio, ha illustrato le bellezze della sua città, gli itinerari gastronomici la rassegna" Acqui Danza". Per mercoledì 24 marzo, è in programma l'incontro con Sandra Milo. La settimana seguente, al 31 marzo, Anna Bartolini, Riccardo Garosci e Carlo Bortott parleranno de "La tutela del consumatore in Europa". Il tema di "slow food" al 28 aprile. Incontri con Giacomo D'Acquino al 26 maggio e con Enzo Bettiza il 9 giugno.

• *"I grandi convegni"*
Gli argomenti più attuali, affrontati dagli esperti e da chi deve risolvere i problemi del nostro tempo. Per capire di più e meglio, per chiedere ed avere spiegazioni direttamente dalle Istituzioni. Un lunedì al mese, dalle 10 alle 17, al Circolo della Stampa, Palazzo Ceriana-Mayneri, Cso Stati Uniti 27 a Torino.
Giovedì 15 aprile "Bisogno di sicurezza, dal territorio alla casa" il Ministro Jervolino, il Vice Sindaco Carpanini, il Presidente del Consiglio Comunale Mauro Marino, il Sindacato Poliziotti dello SIULP, il Console della Costa d'Avorio, Giovanni Pizzale altri.
Lunedì 10 maggio "Cosa è cambiato con l'Euro"
Lunedì 21 giugno "Le donne interrogano chi governa la città"

• *"Lo spettacolo teatrale"*
Martedì 13 aprile, alle ore 21, al Piccolo Regio, si terrà lo spettacolo di prosa "L'ultimo caffè " di Giovanni Arpino, con la Regia di Massimo Scaglione, ne sono interpreti gli attori del Teatro delle Dieci.

• *"Pomeriggi in Musica"*
Ogni 15 giorni, al giovedì, dalle 15 alle 17, sono in programma lezioni di ballo in discoteca tenute da ballerini professionisti. I pomeriggi musicali saranno arricchiti da sfilate di moda, presentazioni di libri, ed iniziative varie.

• *"Incontri conviviali"*
Dopo il successo ottenuto dalla festa in maschera del "Giovedì grasso" e della cena in musica di Domenica 7 marzo - Festa della donna, al Ristorante La Cloche, con fiori, omaggi ecc., saranno programmate, nel corso dell'anno, altre cene-danzanti in vari locali torinesi.

• *"Auguri di fine anno*
Festa di fine anno, in cui viene premiata la "Socia più" con un viaggio o un soggiorno esotico per due persone.

• *"I nostri itinerari"*
Sono in programma viaggi gite, come ad esempio, un weekend a Venezia nel mese di marzo, e uno a Parigi a maggio. Crociera dal 18 aprile al 2 maggio, nell'Oceano Indiano. Varie gite di un giorno saranno programmate per visite guidate a mostre, musei, residenze sabaude e città del Piemonte.

I prossimi appuntamenti

Mercoledì 24 marzo -
Centro Comm. Lagrange - La Rinascente
Via Lagrange 15, Torino
Incontro con Sandra Milo

Mercoledì 31 marzo - ore 15
Palazzo Ceriana Mayneri - Circolo della Stampa
Corso Stati Uniti 27, Torino
"La tutela del consumatore in Europa"
intervengono: Emma Bonino, Anna Bartolini, Riccardo Garosci Carlo Bortott

Mercoledì 7 aprile - ore 15
Centro Comm. Lagrange - La Rinascente
Via Lagrange 15, Torino
"Differenziare ci differenzia" incontro con i Responsabili dell'Amiat

Giovedì 15 aprile - dalle 10,30 alle 17
Circolo della Stampa
Corso Stati Uniti 27, Torino
"Bisogno di sicurezza: dal territorio alla casa"

Martedì 13 aprile - ore 21
Teatro "Piccolo Regio" - Piazza Castello
"L'ultimo caffè" di Giovanni Arpino,
regia di M. Scaglione

Mercoledì 28 aprile - ore 15
Centro Comm. Lagrange - La Rinascente
Via Lagrange 15, Torino
Incontro con Riccardo Humbert autore de "I Torinesi"
e con Carlin Petrini di "Slow Food"

L'Associazione per la famiglia

• ***"INFORMAFAMIGLIA"***
Si chiama così il nuovo sportello, con consulenze gratuite, messo a disposizione degli associati. L'iniziativa si rivolge a chi ha bisogno di assistenza e di informazioni sulle leggi sui finanziamenti previsti dalle normative italiane ed europee in materia sociale. potranno anche avere informazioni su come accedere ai corsi gratuiti, finanziati dalla CEE, rivolti a chi intende reinserisi nel mondo del lavoro. Tre le direttrici: avviamento al lavoro - preparazione progetti imprenditoriali - pari opportunità.
Lo sportello darà informazioni anche su:
- assegno maternità, sia nazionale che regionale
- assegno nuclei familiari disagiati con almeno tre figli
- minimo pensioni sociali
- libri di testo gratuiti
- legge su assicurazione infortuni domestici
- fondo pensione per casalinghe

Sportello legale per:
- diritto di famiglia
- adozioni-affidamenti
- tutela minori
- famiglie di fatto, conviventi
- procreazione assistita
- mamme non sposate
- contributi regionali comunali per assistenza anziani a domicilio e non
- animali domestici
- diritto immobiliare e di vicinato

Orario di apertura: dal lunedì al giovedì dalle 10 alle 17 - venerdì 10-14.
Sportello legale: giovedì 15-17 su appuntamento. Tel: 011/5617253

COME ISCRIVERSI A DONNEUROPEE Federcasalinghe

La quota di iscrizione per l'anno in corso è di Lire 70.000 da versare presso la Segreteria della sede di Torino, in Via xx settembre 9, 2° piano, con orario dal lunedì al giovedì dalle 10 alle 17 e il venerdì dalle 10 alle 14. Sabato, domenica e festivi chiuso. Tel. 011/5617253 - fax 011/5613953.
Il versamento può essere anche effettuato sul c/c postale n° 37145109 intestato alla Federcasalinghe di Torino, specificando bene, i dati anagrafici. Può associarsi chiunque voglia accedere alle nostre iniziative e ai nostri servizi (anche lavoratrici e non) pensionate e pensionati, di ogni estrazione sociale.
E' previsto un prezzo speciale di iscrizione per appartenenti allo stesso nucleo familiare (e con stessa residenza), in aggiunta alla principale, di Lire 30.000 per i familiari.

I nostri corsi

Per favorire i nostri associati abbiamo predisposto alcuni corsi di largo interesse, di cui abbiamo curato al massimo la scelta dei docenti e la qualità, per far si che rispondano ad elevati livelli di insegnamento. E' fatto anche in modo di contenere al massimo i costi, rapportandoli al solo rimborso spese.
CORSO DI ANTIQUARIATO - presso il Centro Commerciale Lagrange, Sala Convegni - 3° piano. martedì, dalle 15 alle 17. In totale 14 lezioni, da due ore ciascuna.
CORSO DI INFORMATICA COMPUTER - presso "IN", Via Bagetti 19/a. Massimo 10 persone.
Ogni martedì e venerdì, per 17 lezioni, 34 ore in totale.
Due gli orari a scelta: per il Base dalle 15 alle 17
oppure dalle 17 alle 19;
per il corso AVANZATO, dalle 17 alle 19 o serale dalle 20 alle 22.
Facilitazioni e sconti per chi si iscrive ai due corsi e per chi intende acquistare un computer. Alla fine dei corsi verrà rilasciato un attestato di frequenza.
CORSO DI INGLESE - presso la sede di Torino di Donneuropee-Federcasalinghe - Via xx settembre 9 - 2° piano.
Da martedì 23 marzo, dalle 10 alle 12, 18 ore lezioni - per il secondo livello.
Da venerdì 26 marzo, dalle 10 alle 12, 18 ore di lezioni - per il primo livello.
Insegnante di madre lingua.

I vantaggi le opportunità le convenzioni

Continua costantemente la nostra ricerca per individuare i settori di maggior interesse per i Soci, offrendo, grazie ad apposite convenzioni, sempre nuove opportunità particolare significato. Gli aggiornamenti si pos- chiedere in Segreteria.
Sono compresi, nel costo della tessera, i seguenti vantaggi:

BANCHE & ASSICURAZIONI

- Polizza infortuni domestici.
  Assicurazione gratuità infortuni per 50 milioni caso di morte altrettanti in caso di invalidità permanente. Diaria di lire 30 mila per ogni giorno di ricovero, per un massimo di 60 giorni.
- Convenzioni bancarie.
  Gli accordi con i principali Istituti, prevedono tassi di interesse vantaggiosi, forfettizzazione dei costi annui del conto corrente, ecc...

SALUTE

- Soccorso medico.
  Consulti medici telefonici e pediatra line-invio di un medico in caso di urgenza -invio di medicinali - consegna esiti.
- Consulenza veterinaria telefonica 24 ore su 24.
- Poliambulatori centri diagnostici.
  Convenzione con numerosi poliambulatori e centri diagnostici in tutta Italia.
- Consulenze dei migliori professionisti (dal legale al commercialista) con parere e "prima lettera" gratuiti.

LEGALITÀ

- Speciale condizioni per iscriversi Domina, associazione che tutela i datori di lavoro domestico.
- Accesso al Patronato Epaca (conteggi pensioni ecc...)

BENESSERE & VACANZE

- Terme, trattamenti e cure (prezzi agevolati)
- Club ginnici
- Centri salute e benessere
- Viaggi e turismo
  Sconti e facilitazioni di pagamento, senza interessi, presso i migliori tour operator.
- Vacanze studio
  Condizioni vantaggiose e vacanze selezionate

TEMPO LIBERO & CONVENZIONI

- Sconti per i biglietti di ingresso presso i principali teatri
- Sconto di 30 lire al litro per ogni litro di benzina e 5% sui lubrificanti
- Sconto 50% circa per carta Amico Treno
- Condizioni e trattamento particolari in tantissimi negozi, ristoranti, hotels
- Carta di Credito "La Rinascente", gratuita, utilizzabile anche per pagamento dilazionato
- Abbonamenti a quotidiani e periodici tariffe preferenziali
- Particolare accoglienza presso i "Ristoranti della Tavolozza"

Il Ctu approva solo l'hotel e il centro di thalassoterapia, parla il progettista

Uno stop al villaggio turistico

Bocciato a metà il piano in località La Vesca

Gianni Micaletto

SANREMO

No alle «case vacanze», almeno nei termini dell'impatto volumetrico proposto; sì all'albergo con annesso centro di thalassoterapia. E' una «bocciatura» a metà quella che arriva dal Comitato tecnico urbanistico regionale per il piano particolareggiato che prevede la realizzazione di un villaggio turistico in località La Vesca, all'ingresso orientale della città. Quanto basta, però, per rimettere fortemente in discussione l'intervento, approvato nel novembre scorso dal Consiglio comunale anche se osteggiato da ambientalisti, da una parte dell'opposizione e dalla Soprintendenza.

«Certo che senza le case vacanze, e comunque con una loro presenza largamente ridotta, l'operazione non è più conveniente per il soggetto privato che la propone», ammette il progettista, ingegnere Sandro Giordano. E aggiunge: «Ora bisognerà valutare attentamente la situazione, capire se vi sono sufficienti margini per apportare correttivi al piano. E, soprattutto, se l'Amministrazione intende confermare la scelta urbanistica».

Il Ctu ha in sostanza considerato eccessivi i 17.200 metri cubi per le case vacanze (156 unità per un totale di 528 posti letto), previste dalla società «Capo Verde Srl» sulla collina tra via Duca d'Aosta e strada per Poggioli e la zona dei Tre Ponti. Uno stop motivato anche e soprattutto dalla necessità di riconsiderare le previsioni di piano regolatore ormai vecchio di vent'anni, la cui revisione si sta rivelando più complessa e laboriosa del previsto.

La zona al centro del piano proposto dalla società «Capo Verde» (FOTO GATTI)

«Il nostro Prg è ampiamente superato: in questa fase di transizione, bisogna avere il coraggio di essere rigorosi, di bloccare operazioni come quelle della Vesca in attesa della definizione del nuovo disegno di città», aveva osservato di recente Daniela Cassini, capogruppo di Sanremo Insieme. Il problema, invece, per la parte bassa del progetto, quella che comprende un albergo classico di tre piani (72 camere doppie e 6 suite) per 7400 metri cubi, un centro di thalassoterapia e di estetica, ristorante, bar, negozi, una palestra. E due passi dall'Aurelia.

Ma senza il via libera per le case vacanze, la società «Capo Verde» ha alcun interesse a realizzare l'hotel. L'operazione commerciale rischierebbe infatti di essere fallimentare.

Icip, rinvio in Cassazione?

La giunta di fronte a un bivio nella vertenza con i floricoltori

SANREMO

Il Comune quasi certamente ricorrerà in Cassazione contro le sentenze favorevoli ai floricoltori che non intendono pagare l'Icisp. La decisione verrà presa mercoledì quando, ad occuparsi della pratica, sarà la giunta. «Politicamente, come l'ho sempre detto, non c'era alcuna interesse ad applicare la tassa - afferma Gianni Berrino, vicesindaco e assessore alle Finanze -. Avevamo chiesto delucidazioni al Ministero. Ci era stato risposto che andava dovuto applicare la tassa anche per i floricoltori».

Il Comune si trova così fra l'incudine e il martello. «Capisco i floricoltori - aggiunge Berrino - . Mi sono augurato di dover giungere a queste conclusioni. Ma dobbiamo tutelare gli interessi del Comune e anche i nostri poiché la Corte dei conti potrebbe chiedere, a noi amministratori, di versare le somme al centro della questione».

Esiste però uno spiraglio: quello di «congelare» i versamenti. Ancora il vicesindaco: «Acquisiremo un autorevole parere esterno per verificare se ci sia la possibilità di ricorrere alla cosiddetta "autotutela"».

La vicenda riguarda la riscossione dell'Icisp a partire dal 1990. In primo grado quattro sezioni su cinque della Commissione tributaria provinciale hanno accolto i ricorsi dei floricoltori. In secondo grado una sezione della Commissione tributaria regionale ha depositato una sentenza favorevole all'appello del Comune. Ma altre tre si sono pronunciate sfavorevolmente. A questo punto la giunta ha chiesto un parere al dirigente del Settore servizi finanziari, dottoressa Elda Garino.

La prospettiva è ora quella di notificare alla parte soccombente l'unica sentenza favorevole al Comune e ricorrere in Cassazione per le altre tre sfavorevoli. [m. c.]

UNA STRADA, UNA VITA

Un cavalcavia in ricordo dei Martiri delle foibe

Bruno

E' una delle recentissime novità della toponomastica cittadina: «via Martiri delle Foibe» da solo poche settimane. Una via abitanti perchè si chiama così il cavalcavia che unisce via Dante Alighieri al nuovo tratto di via San Francesco. Un cavalcavia senza case, ad alta densità di traffico. Oggi non è facile cambiare nome ad una via in centro. Vuol dire creare problemi burocratici e finanziari a tutti coloro che vi abitano o hanno attività commerciali, perchè la legge impone che le generalità su tutti i documenti siano aggiornati. Così i «Martiri delle Foibe» hanno dovuto accontentarsi di un cavalcavia senza abitanti. Ma è significativo che questi Martiri abbiano trovato posto in quella particolarissima memoria storica che è la toponomastica cittadina perchè, della loro tremenda tragedia - localizzata in Istria e nel Friuli - si è sempre parlato poco. Una dimenticanza spesso colpevole. Le «foibe» sono state un orrore, ancor oggi difficile da capire. «Foiba» è una parola ancora difficile da trovare in enciclopedie e vocabolari. E' il nome con cui sono chiamate le cavità, lunghe e strette, che punteggiano, a centinaia, l'altopiano carsico. Nella confusione dell'immediato dopoguerra diventarono la tomba per migliaia di persone, i cui cadaveri sarebbero stati recuperati, in molti casi, solo anni dopo. Persone misteriosamente scomparse, di cui non si sapeva più nulla, scaraventati in quelle foibe, a morire uno sull'altra. Una violenza orribile. C'è chi ha calcolato che, nella Trieste dei giorni immediatamente successivi alla guerra, tra l'ingresso delle truppe jugoslave il 1° maggio 1945 e la loro ritirata dopo quaranta giorni, sparirono almeno 5000 persone. Un gran numero finirono nelle «foibe». Chi erano? Sicuramente, per una parte, ex fascisti su cui ricadde la vendetta di sloveni e croati, minoranze che in Friuli e in Istria ebbero vita difficile durante il ventennio. Ma le «foibe» diventarono anche l'occasione di vendette politiche, magari personali, conseguenza delle lacerazioni, particolarmente violente in quelle zone, maturate negli anni difficili della guerra. Un capitolo oscuro. C'è chi vide nell'infoibamento un disegno di sterminio etnico (oggi si chiamerebbe «pulizia etnica») per colpire la comunità italiane e annettere Trieste e l'Istria alla nuova Jugoslavia. Il successivo esodo di milioni di istriani dalla loro terra ne è sembrato una conferma. Un capitolo su cui, per decenni, è stato steso un velo d'ombra, che si sta lentamente squarciando anche grazie ad alcune, difficili, inchieste giudiziarie.

DALLA CITTA'

I giovani di An e criminalità e abusivismo

Manifestazione, ieri, al mercato di piazza Eroi, da parte di «Azione giovani» (An).

A cura di e Alessandro Esposito, sono stati distribuiti volantini in cui si chiedono controlli per frenare criminalità e vendita di marchi contraffatti. [g. mi.]

Affidati gli incarichi per la sorveglianza dei boschi

Rinnovati gli incarichi di sorveglianza nei boschi da parte del Comune di Taggia.

Ranieri Cartopassi, Angela Labarbuta e Sebastiano Cordone svolgeranno servizio di volontariato pur percependo un rimborso di mila lire l'anno. [m. c.]

In biblioteca si parla di religioni monoteistiche

«Gerusalemme. Pellegrini, santi e cavalieri nel monoteismo abramico» sarà presentato mercoledì in biblioteca. Il libro, a cura della Comunità islamica, ospita interventi sulle religioni monoteistiche. [m. c.]

Commissioni, i membri dell'Unione

La minoranza consiliare dell'Unione dei democratici di Taggia ha scelto i tre rappresentanti da inserire nelle Commissioni consiliari in via di costituzione. Angelo Lanteri (I Commissione), Ivan Lombardi (II) e Umberto Napoli (III). [m. c.]

Aperte le iscrizioni al corso di pianoforte

Corsi di pianoforte in biblioteca. Succede ad Arma dove sono stati varati da Comune e dall'«Harmonica institut». Le lezioni sono aperte a tutti. Per informazioni è possibile telefonare allo 0184/485781 oppure allo 0339/4187869. [m. c.]

Due sanremesi bloccati dalla Guardia di finanza per un traffico di documenti falsi destinati ai clandestini

Contratti di lavoro in vendita a un milione

Permesso di soggiorno abusivo per cinquanta extracomunitari

SANREMO

Un milione per un di affitto; due milioni per un contratto di locazione di immobile. Ovviamente fasulli. Che, però, aiutavano a superare tutte le difficoltà di natura legale e burocratica e ad ottenere il tanto sospirato permesso di soggiorno. Come dire il passaporto per l'Italia.

L'organizzazione messa in piedi da due sanremesi senza scrupoli - uno di 30, l'altro di 60 anni - che per più di anno hanno gestito il singolare mercato sfruttando la disperazione dei fiume di extracomunitari che giornalmente varca il confine francese diretto verso l'Eldorado-Italia.

Sembrava un'organizzazione perfetta, da una parte africani, cingalesi, magrebini disposti a versare tutti i loro risparmi pur di ottenere uno che garantisse loro il diritto al soggiorno nel nostro paese; dall'altra personaggi disposti a correre il rischio della galera in cambio di soldoni. Ma l'ingranaggio si è inceppato per l'intervento della Guardia di finanza che da tempo aveva avuto sentore del business. Controlli, accertamenti bancari, pedinamenti. Alla fine è scattata la trappola. I due sono stati bloccati nella città vecchia dalla finanza consegnavano ad un tunisino un contratto di affitto. Perfettamente compilato, ma rigorosamente falso. Sono stati fermati e denunciati alla procura per violazione delle leggi concernenti l'immigrazione.

Gli investigatori hanno accertato che almeno una cinquantina di extracomunitari clandestini sono riusciti a regolarizzare la loro posizione esibendo i falsi contratti. Soprattutto relativi ad affitti di nel centro storico.

Le indagini continuano su più fronti: per individuare gli extracomunitari che hanno beneficiato dei falsi documenti (per loro si preannuncia l'espulsione dal paese) e soprattutto per scoprire altri eventuali complici della coppia.

Nel corso dell'operazione gli agenti hanno sequestrato numerosi documenti, anche bancari, che verrà esaminati nei prossimi giorni. [g. p. m.]

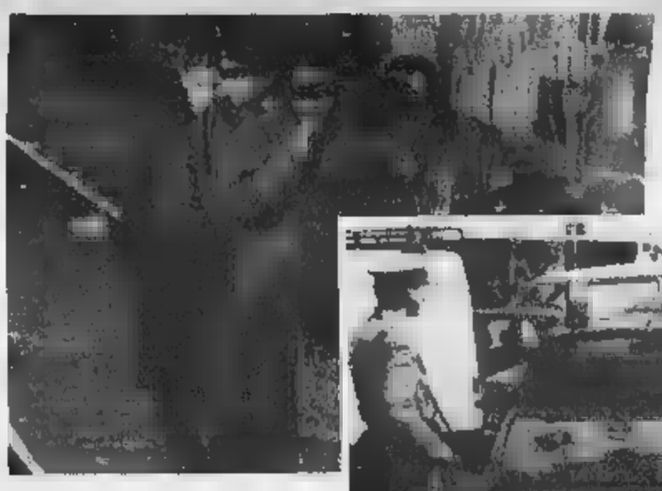

I falsi contratti di lavoro e di locazione ai clandestini extracomunitari a un milione l'uno. Sotto controlli della Guardia di finanza a Sanremo

Migliorie nelle aziende

Dal Cipe miliardi per consorzi e le Comunità

SANREMO. Più soldi ai consorzi per le deleghe in agricoltura e alle comunità montane grazie a un ulteriore finanziamento di 5,5 miliardi del Cipe assegnato alla Liguria. In questo modo è possibile finanziare quasi per intero i piani di miglioramento aziendali. Negli ultimi anni era balenata la possibilità che i contributi, in base di un regolamento comunitario, non potessero più soddisfare le esigenze. «Invece - afferma l'assessore regionale all'Agricoltura Egidio Banti - è possibile finanziare pressoché tutti i piani presentati. Per l'esattezza, grazie all'ulteriore finanziamento, riusciremo a coprire il 97% delle richieste».

Intanto, proprio nei giorni scorsi, il Consorzio sanremese per le deleghe in agricoltura (lo stesso che poi distribuisce i fondi comunitari) ha approvato il bilancio di previsione per il 1999. [m. c.]

Comune contro privato

A Riva una guerra di bollate per un alloggio

LIGURE. Va avanti a colpi di carte bollate la disputa fra il Comune di Riva Ligure e un privato che occuperebbe abusivamente, ormai da quattro anni, un alloggio popolare.

Secondo quanto sostenuto dall'ente pubblico, D.R. si sarebbe insediato in un immobile legittimamente occupato da un genitore, poi deceduto. A quel punto il figlio avrebbe dovuto lasciare l'appartamento. Ma non è stato così. Anzi vi avrebbe trasferito anche altri familiari. Qualche giorno prima di Natale, il sindaco Franco Monfirmato un'ordinanza che intimava all'occupante a lasciare l'alloggio entro 30 giorni. Ma quest'ultimo ha fatto ricorso al Tar chiedendo l'annullamento del provvedimento previa la sua sospensione. Ora il Comune ha deciso di resistere in giudizio e ha incaricato tutelarlo l'avvocato Piergiorgio Alberti. [m. c.]

Ieri in via Roma

Uova di Pasqua distribuite dai negozianti

SANREMO. Piacevole sorpresa ieri in via per i numerosi passanti. Due ragazze hanno generosamente distribuito uova di cioccolato per conto del «Comitato di via Roma e dintorni». Una dolce iniziativa risultata particolarmente gradita sia dagli ospiti che dai sanremesi. Un modo per augurare una buona Pasqua e per ringraziarli di avere, nei loro percorsi, scelto la centralissima strada.

Il Comitato di via Roma, presieduto da Rita Ciavarella, in passato aveva già segnalato altre iniziative analoghe. L'anno scorso, sempre a Pasqua, aveva distribuito vino bianco e sardenaira. Allora piovve. Quest'anno invece il tempo è favorevole.

Il Comitato si occupa, da due anni a questa parte, di tutte le problematiche (sia commerciali che di altra natura) di via Roma e delle vie ad essa perpendicolari. [m. c.]

Sfiora i tre miliardi

E' approvato il bilancio '99 di Cipressa

CIPRESSA. Pareggia a 2 miliardi e milioni il bilancio di previsione per il '99 approvato dal Consiglio. Prevede l'investimento di 120 milioni per pavimentazioni stradali, 94 per lavori nella scuola materna, 70 per ricostruire piazza Mazzini, per l'acquedotto in località «Gallinaro», 60 per sistemare la piazzetta davanti all'ex sede del municipio di Linguelietta.

L'Ici è rimasta inalterata (5,5 per mille tutti con deduzione a 240.000 lire per la prima casa) così le altre tariffe ad eccezione di quelle per smaltimento dei rifiuti e dell'acqua, aumentate del 20%. «Ma per l'acqua - osserva il sindaco Luciano - siamo solo a lire il metro cubo. L'aumento incide mediamente su una famiglia per non più di 12.000 lire l'anno». Hanno votato contro il bilancio Pierluigi Garibaldi, Daniele Pons e Filippo Guasco. [m. c.]

CERCANSI

Locali uso ufficio

zona Piazza Colombo - Casinò

mq. 150 circa - 1° o 2° piano

con ascensore.

Tel. 0184.503003-04

La guida di due giorni agli appuntamenti serali di Genova e della Riviera di Levante

Al Pub omaggio a James Brown

Il concerto dell'Eton College a Moneglia

Pasqua e Pasquetta senza spettacoli teatrali, senza concerti di musica leggera nè particolari eventi nel capoluogo ligure. Una consuetudine di ogni che contribuisce, però, ad abbassare l'appeal di una città che si sta preparando a diventare Capitale Europea della Cultura nel .

Chiusi fino alla prossima settimana il Teatro Carlo Felice, il Politeama Genovese, la Tosse, il Teatro Gustavo Modena e il Garage, al popolo della notte restano le sale cinematografiche e pochi locali rimasti aperti in cit in queste serate nel ponte di Pasqua. Fuori città, da segnalare gli appuntamenti da segnalare, la spettacolare Via Crucis luminosa a Manarola, il concerto dell'Eton College, questa sera a Moneglia. Musica e danze ai Parchi di Nervi e nelle discoteche della Riviera di Levante. La giornata, dedicata ai ragazzi genovesi, verrà replicata domenica 18 aprile a Villa Piaggio.

GENOVA. Una novità arriva dalla Valpolcevera, da Serra Riccò. Questa sera, alle 22, al Bulldog Pub, in via Pelissa, è in programma un concerto dei Master Punk che presenterà repertorio cover funky anni 70 con un occhio riguardo a James Brown. Il gruppo è formato da noti musicisti liguri: Salvatore Camilleri alla batteria, Luca Porta al basso, Marco Cravero alla chitarra, Federico Basso al pianoforte e dal cantante Matteo Merli.

Nei Parchi di Nervi, domani, Pasquetta, dalle 10 alle 22, il Circolo Bikers ha organizzato una giornata di divertimento con i Servizi Sociali. Il programma della giornata prevede giri in bicicletta del parco con prove di abilità, prazo al sacco a mezzogiorno, giochi di animazione, tornei di mini volley e minibasket, concorso a premi e in serata, spettacoli musicali e danze.

Concerto Pasqua, questa sera, alle 20,45, nella sede delle Opere Parrocchiali con la banda «Città di Arenzano».

Musica dal vivo, oggi e domani, nei vari caffè del lungomare rapallese, quasi una prove generale per la stagione estiva.

SESTRI LEVANTE. Per ascoltare e ballare, soprattutto domani sera, qualche segnale arriva dalla Riviera di Levante con una serata «Surprise» in programma questa sera allo Schooner nel porticciolo di di Sestri Levante, dalla Piscina dei Castelli.

MANAROLA. Si volta decisamente pagina, invece, se si decide di andare a Manarola, nelle Cinque Terre dove il ferroviere Mario Andreoli ha nuovamente illuminato la collina della frazione di Riomaggiore. Dopo il famoso presepe, per la Pasqua Andreoli ha realizzato l'Orto degli Ulivi, con le quattordici stazioni della Via Crucis, il tutto realizzato materiali di recupero e di scarto. Questa singolare e spettacolare Passione di Cristo è visibile tutte le sere, dal tramonto alle 22, fino al 2 maggio.

Questa sera alle 21,15, nella Chiesa di Santa Croce, riprende la rassegna dell'Associazione Musicale Felice Romani con una esibizione dell'Eton College Chapel Choir di Windsor. L'ensemble, fondato nel 1440 da Re Enrico VI in onore della Vergine Maria, formato da trentina di giovani, è diretto dal maestro Ralph Allwood.dm1.83 [m. b.]

Omaggio speciale a James Brown questa sera al Bulldog Pub a Serra Riccò

A BOGLIASCO

Bennato chiude il Festival

Spetta a Edoardo Bennato il compito di chiudere la settima edizione Festival «Bordighera Jazz & Blues». Il concerto finale si tiene oggi alle 21, nel teatro del Palazzo del Parco. Bennato e il suo blues: «E' come la vita stessa: dura e difficile, anche foriera di gioia e di soddisfazione, proprio Napoli, una che riesce a colorare un'esistenza drammatica con la capacità di ironizzare sui propri mali e andare avanti con un pizzico di filosofia». L'artista propone per l'occasione brani tratti dal Cd «Quartetto d'Archi» del 1996 e dal lavoro più recente, «Sbandato» del '98, oltre ad alcuni vecchi successi tratti dai fortunati «Burattino senza (1977), «Sono solo ('80) e «Abbi Dubbi» (1989). Il concerto di Bennato viene trasmesso in diretta radiofonica da Radiorai. Prima dell'esibizione del musicista napoletano sale sul palco il e armonicista Fabrizio Poggi che, insieme con i Chicken Mambo, propone norità tradizionale americana. La si può seguire anche su Internet, grazie all'installazione di una «webcam» in teatro: il sito è «www.musicateatro.com». [d. bo.]

Città chiusa, non mancano le polemiche

Tra musei e palazzi solo 3 aperti a Genova

Si possono visitare la mostra egizia e una collezione privata di veilleuses

GENOVA

Palazzo Reale, Palazzo Spinola e Palazzo Ducale. Sono praticamente solo tre i principali musei e siti culturali aperti a Pasqua e a Pasquetta. Chiusi, invece - e le polemiche non mancano - Palazzo Rosso, Villa Croce, Sant'Agostino, il Museo del Risorgimento, Palazzo Bianco, il Chiossone e tutti gli altri del Comune di Genova.

Chiusura motivata dalla mancanza di un piano di riorganizzazione che sta provocando molte reazioni, fra cui quella dell'assessore alla Cultura Ruggero Pierantoni attaccato anche dai sindacati che respingono ogni responsabilità.

Palazzo Ducale è aperta oggi e domani la mostra «Io vivrò sempre», storia di Paaheremesi, morto 2600 anni fa, profeta del dio Horus, della dinastia sacerdoti del tempio di Edfu, nell'Alto Egitto.

La rassegna è organizzata dal di Archeologia Ligure Genova e dalla Soprintendenza speciale Egizio di Torino. Accanto mummia, al sarcofago e agli oggetti della collezioni museo genovese sono esposti oltre cento pezzi provenienti dai principali Musei Egizi italiani: un'ottantina da Torino, altri da Firenze, dal Civico Museo Archeologico Bologna, dal Formentini della Spezia, dal Barracco di Roma e dalla Facoltà Giurisprudenza dell'Università di Genova.

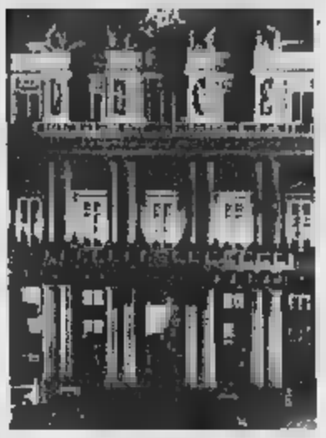

Mostra egizia a Palazzo Ducale

I pezzi esposti risalgono in gran parte VII-VI secolo avanti Cristo). Alla Galleria Nazionale di Palazzo Spinola, in Piazza Pellicceria, aperta oggi dalle 9 alle 19, è esposta una collezione privata di circa 120 veilleuses prodotte tra la fine del XVIII e l'inizio del XX secolo da manifatture italiane ed europee. Le veilleuses esposte a Palazzo Spinola appartengono alla collezione di Mario e Graziella Risso formata negli anni '70 e '800. Aperta la Loggia della Mercanzia, in Piazza Banchi, che ospita la mostra di Dario e Franca Rame. [m. b.]

GIORNO E NOTTE

TEATRO

Dialettale alla Carignano

Torna in scena domani, alle 16, alla Sala Carignano, la commedia dialettale chinze, trentun», di Pietro Valle e Adolfo Faccio, con *Pietro Scotti, Santa Gratterola, Alessandra Scotti, Mario Perdomini, Roberto Bambagioni, Silvia Pinceti, Gabriella Bruschini.*Ingresso lire 15 mila.

VISITE GUIDATE

Visita di Pasquetta

Aperto dalle 10 alle 13, domani, giorno di Pasquetta, il Palazzo del Principe, reggia di Andrea Doria. L'ingresso costa 10 mila lire (ridotti mila).

PORTA SOPRANA

Visita alle Torri

Le Torri di Porta Soprana e la Casa di Cristoforo Colombo sono oggi aperte al pubblico dalle 9,30 alle 12 e dalle 14 alle 18. Le Torri del Barbarossa ospitano la mostra fotografica «Zena de na votta e Lanterna», tratta da antichi vetrini fotografici.

LA SPEZIA

Le vetrate di Marzulli

Aperta alla Galleria Menhir della Spezia, iniziativa dell'Azienda di Promozione Turistica Cinque Terre Golfo dei Poeti La Spezia, l'esposizione di 30 disegni dell'artista milanese Lino Marzulli, riguardanti progetti per vetrate dell'oratorio di Manarola, nelle Cinque Terre. L'Oratorio dei Disciplinanti, edificato nel XV Secolo, oggi sconsacrato, è stato recentemente ristrutturato per essere adibito a sale polivalente per concerti, mostre e altre iniziative culturali.

PEGLI

Camelie in fiore

Continuano, a Villa Durazzo Pallavicini di Pegli le visite guidate al Parco, splendido pio di giardino romantico reso più suggestivo dalla fioritura dell'antico Viale delle Camelie. L'ac al Parco costa 7 mila lire e dalle 15 alle 17 i visitatori potranno usufruire del servizio di visita guidata.

SAN

Le sculture del mare

Nel complesso monumentale di San Fruttuoso di Camogli, è aperta la mostra «Cammei, sculture del mare», promossa dal Fai, Fondo per l'Ambiente Italiano e l'Associazione Culturale Echi di Liguria.San Fruttuoso è raggiungibile con i vaporetti da Camogli e dai Tigullio. [m. b.]

L'ultima produzione dello Stabile firmata da Marco Sciaccaluga con protagonista Mariangela Melato

Martedì alla Corte prima nazionale di Fedra

Dopo quindici anni di assenza torna il capolavoro di Jean Racine

GENOVA

E' confermata, martedì sera, alle 20,30, al Teatro della Corte, nel capoluogo ligure, l'attesa prima nazionale di «Fedra», lo spettacolo con il quale il Teatro di Genova riporta, dopo quindici anni di assenza, sulla scena della prosa italiana, il capolavoro del grande drammaturgo francese Jean Racine, di cui ricorre quest'anno il terzo centenario della morte.

Un allestimento, l'ultima importante produzione della stagione 1998/99, firmato dal regista Marco Sciaccaluga, con le e Ezio Frigerio e i costumi di Franca Squarciapino, che è stato possibile realizzare - spiega una nota dello Stabile - grazie alla convergenza di alcune condizioni favorevoli, grazie soprattutto al superamento dei timori che in Italia ostacolano da sempre le opere dei uno dei più grandi autori della storia del teatro.

In pratica, il Teatro Genova ringrazia la disponibilità di Mariangela Melato, ideale interprete di Fedra, definita il più bel personaggio femminile di tutti i tempi, il grande lavoro di Giovanni Raboni che ha curato la nuova traduzione in versi, riscritta sulla scorta dell'esperienza poetica e teatrale maturata dopo la prima versione «Fedra» curata all'inizio degli anni '80 per Luca Ronconi.

Un grazie, naturalmente, è rivolto dal teatro diretto da Ivo Chiesa agli altri attori, interpreti che lo Stabile di Genova considera più adatti in questo momento, per recitare in «Fedra».

Sono: Sergio Romano (Ippolito), Paola Mannoni (Enone), Ugo Maria Morosi(Teramene), Luciano Virgilio (Teseo), Chiara Melli (Aricia), Orietta Notari (Ismene), Mariangela Torres (Panope).

Tragedia di un'intera famiglia perseguitata dall'odio di Venere, «Fedra» racconta gli inutili sforzi della figlia di Minosse e Pasifae per liberarsi della bruciante passione che la Dea dell'amore le ha in cuore per Ippolito, figlio del marito Teseo, Re Atene. Nella protagonista si agitano i sentimenti più contrastati:la consapevolezza della colpa per un'amore tabù, la folle speranza dell'annuncio della presunta morte del marito, la gelosia nei confronti della principessa Aricia amata da Ippolito, il rimorso per aver lasciato che la nutrice Enone calunniasse l'integerrima virtù del figliastro e, infine, la volontà di espiazione davanti agli occhi di Teseo, distrutto a sua volta dal senso di colpa per aver evocato contro l'innocente Ippolito la terribile ira del Dio Nettuno.

Scrisse Diderot a proposito dell'opera Jean Racine: «Tra mille anni farà ancora versare lacrime, avrà l'ammirazione degli uomini in tutte contrade della terra, ispirerà umanità, commiserazione, tenerezza».

In occasione della messa in di «Fedra», il Teatro di Genova ha un volume, con il testo tradotto e un ampio apparato critico-informativo su Jean Racine e sullo spettacolo, edito editrice Marietti.

Il volume potrà essere acquistato al Teatro della Corte per tutto il periodo delle repliche che proseguiranno fino a domenica aprile.

Per le rappresentazioni di «Fedra», il Teatro di Genova informa il pubblico che validi di tutti i tipi di abbonamento e le consuete agevolazioni per giovani e gruppi organizzati. [m. b.]

Martedì sera alla Corte la prima nazionale di Fedra con Mariangela Melato

Gli orari festivi

Prime visioni nelle sale di Genova

solo prime visioni pasquali nelle sale cinematografiche genovesi. Oggi alle 14,30 e alle16,15, al Club Amici del Cinema la rassegna «Filmbusters», il cineforum dei ragazzi della Biblioteca De Amicis, è in programma al proiezione del film «La gabbianella e il gatto».

Fra gli altri film di Pasqua più attesi in questi giorni, con orario festivo, «Il cielo in una stanza» di Enrico Carlo Vanzina «Il cielo in una stanza», in cartellone all'Universale, con Elio Germano, Gabriele Mainetti, Francesco Venditti e Ricky Tognazzi e «La fame e la sete», Antonio Albanese (Cineplex, Lux, Eden Pegli, Cantero di Chiavari, Augustus di Rapallo). Da segnalare, fra le novità «Cose molto cattive», una novità di Peter Berg, Christian Slater, Cameron Diaz, Jeanne Tripplehorn, Jon Favreau (al Cineplex e Universale) e «Le parole che non ti detto», di Luis Mandoki, con Kevin Costner, Robin Wright Penn, Paul Newman, John Savage. [m. b.]

Tema del primo incontro: «Donne di strada. Clienti e prostitute si raccontano»

Donne scritte da donne, si parte

Martedì alle 17 al Genovese con Carla Corso

GENOVA

Primo appuntamento del ciclo «Donne scritte donne», martedì alle 17, Politeama Genovese. L'iniziativa culturale, giunta alla terza edizione, è promossa dalla Provincia di Genova e dal Gruppo di Comunicazione Visiva con il coordinamento di Carla Peirolero. La caratteristica della rassegna è quella di non fare «presentazioni» di libri, e scegliere argomenti attinenti alla condizione della donna cercando testi che prestino alla lettura teatrale.

Tema del primo incontro: «Donne di strada. Clienti e prostitute si raccontano», Carla Corso, presidente del Comitato per i diritti civili delle prostitute e la scrittrice Sandra Landi. In programma letture «Ritratto a tinte forti» e «Quanto vuoi?» (editi da Giunti) a cure degli attori Enrico Campanati, Veronica Rocca e Carla Peirolero.

Spiega Carla Peirolero: «Il tema della prostituzione è quanto mai attuale e spesso al centro cronache e del dibattito politico e sociale, anche per i risvolti allarmanti assunti dal mercato del sesso, con l'arrivo di molte donne immigrate, talvota e proprie schiave di organizzazioni internazionali. I due libri - continua la Peirolero - scritti a quattro mani Carla Corso e Sandra Landi offrono molti spunti sul fenomeno prostituzione, indagando in maniera diretta, emozionante e, al tempo stesso semplice, sul rapporto tra prostituta e cliente».

Il prossimo incontro di «Donne scritte da donne» è in programma giovedì 22 rile sul tema «Vita da straniere», dibattito sulle immigrate cui parteciperanno Silvia Neonato, Maria Pace Ottieri ed Elsa Weldeghiorgis. L'ingresso è gratuito, per informazioni 010/839.84.48-010/345.03.40. [m. b.]

L'attrice Carla Peirolero

La bella opera di Wagner debuttò al Carlo Felice nel lontano

Il ritorno di «Lohengrin» a Genova

Concerto scene e costumi il 14 e 16 aprile

GENOVA

«La prima rappresentazione del Lohengrin, al Politeama, è andata, come suol dirsi, a gonfie vele. teatro, affollatissimo, presentava uno spettacolo mirabile che avrà certamente viscere paterne degli impresari. Dal primo atto, anzi dal preludio fino all'ultima calata del sipario, fu una continua sequela d'applausi....».

Scriveva così il «Caffaro» nel giugno 1880 recensendo il debutto genovese del «Lohengrin» Wagner. Non al Carlo Felice in quegli anni chiuso per rovente polemica fra amministrazione comunale e palchettisti, ma Politeama Genovese che conquistò così l'onore di aver fatto per primo ai melomani genovesi il teatro wagneriano, così come il Paganini il merito di proporre, nello periodo «Carmen» Bizet (e fra il pubblico c'era, addirittura, il filosofo Nietzsche).

«Lohengrin» si appresta a far ritorno al Carlo Felice. Chiuse le repliche «Manon» di Massenet, infatti, l'opera wagneriana sarà proposta in (in versione quindi oratoriale senza e costumi) mercoledì 14 aprile (turno A) e venerdì 16 (turno B): l'orario per entrambe le recite è alle 19.

Dirigerà Antonio Pappano (assistente Spiros Pissinos). Il cast prevede Pape (Heinrichder Volger), Peter Seiffert (Lohengrin), Melanie Diener (Elsa), Tom Fox (Friedrich von Telramund), Anja Silja (Ortrud) e Dalibor Jenis (Der Heerrufer des Konigs). Il Coro Genova, diretto da Fulvio Angius, sarà rinforzato elementio della Cooperativa del Coro di Parma.

L'opera sarà proposta in versione originale con i sovratitoli in italiano.

Tornando all'Ottocento e all'arrivo di «Lohengrin» in Italia, vale la pena segnalare che la prima italiana a Bologna, nel 1871 (pochi anni prima, quindi dell'arrivo a Genova) stata diretta da Angelo Mariani, che era il direttore stabile dell'orchestra del Carlo Felice, oltre che grande amico Verdi. Fu proprio quella «escursione» nel campo avversario (ribadita l'anno successivo con l'interpretazione del «Tannhauser») e incrinare irrimediabilmente i rapporti con il compositore bussetano che gli perdonò mai il interesse per Wagner. «Lohengrin» manca da Genova dal 1971. Allora era diretta da Giuseppe Patanè e nel cast c'era Celestina Casapietra. Wagner, detto, è doppiamente presente nell'attuale stagione lirica. A Mi infatti è stata riservata anche l'inaugazione del cartellone «Tristano e Isotta». [r. l.]

GRUPPO CAVALLERA MOBILI

LA CITTA' DEL MOBILE

ANDORA - SV - VIA MERULA 22/A - TEL. 0182/681038

AMPIO PARCHEGGIO A 300 MT. DAL CASELLO

GRANDE VENDITA PROMOZIONALE

ESPONE PER VOI IN 5.000 MQ.

CUCINE SU MISURA
DIVANI - CAMERETTE
SOGGIORNI - CAMERE

I SITI A LIO
MOBILI USATI
CAMBIAMO IN
TUTTA LA FRANCIA

NUOVA GESTIONE
GRUPPO
CAVALLERA MOBILI

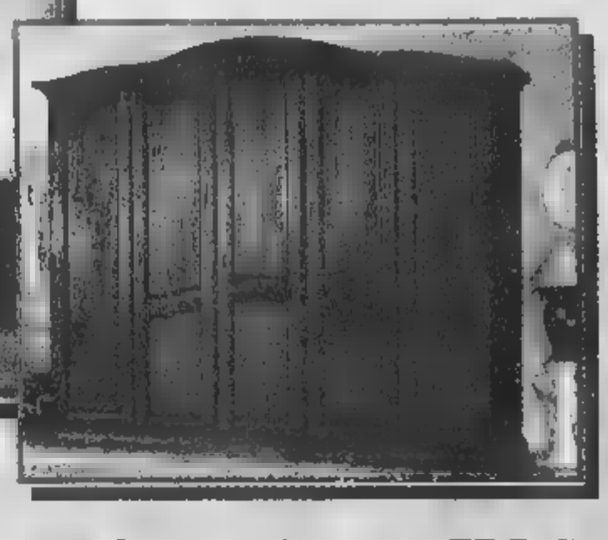

APERTO LA DOMENICA

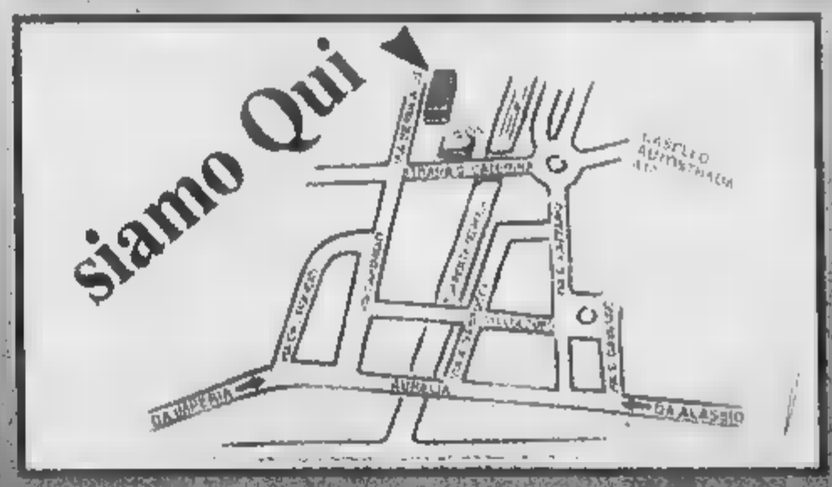

CON SERVIZIO ARREDATORE A DOMICILIO TELEFONANDO ALLO 0182 681038

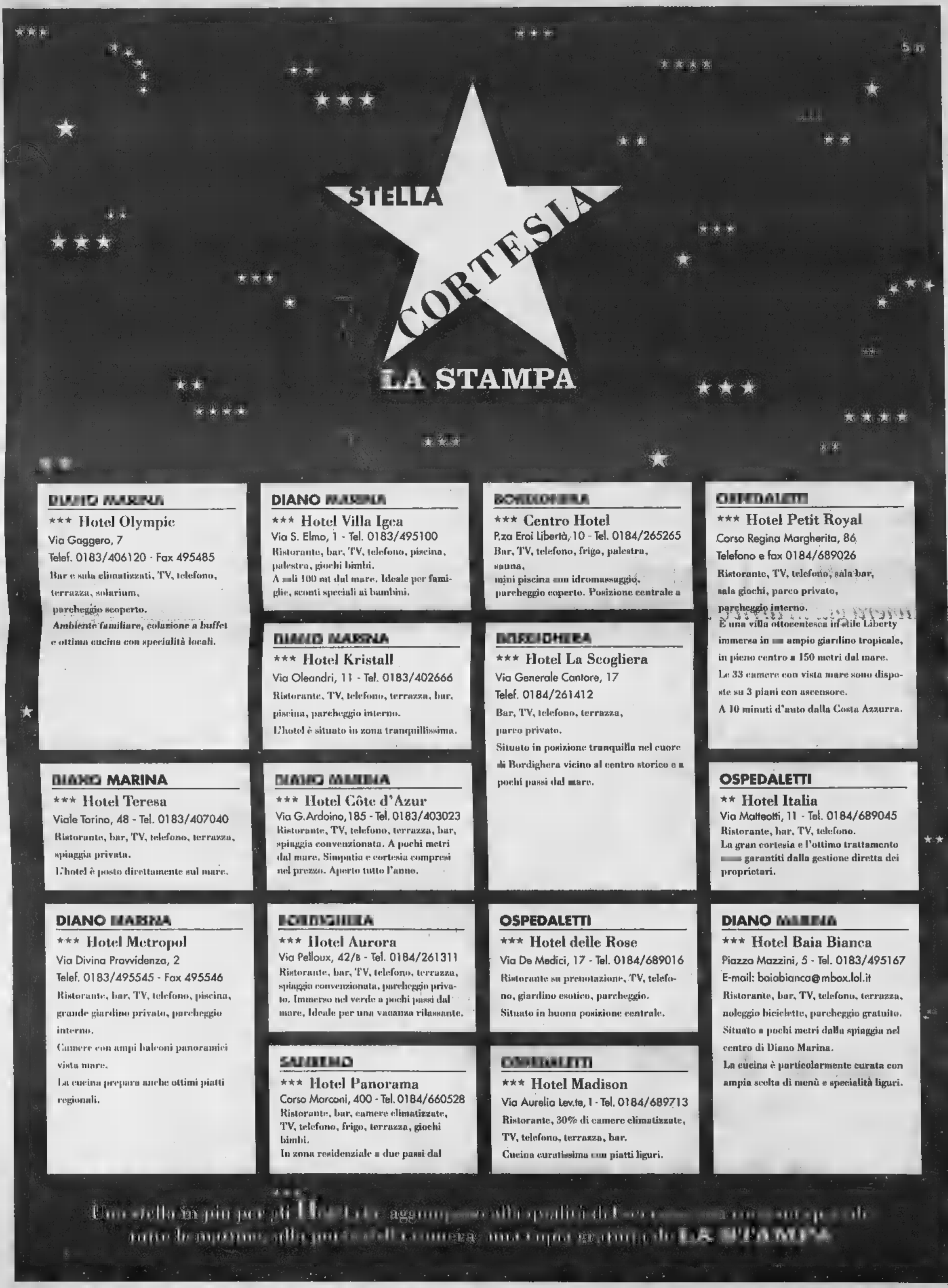

DIANO MARINA

*** Hotel Olympic
Via Gaggero, 7
Telef. 0183/406120 - Fax 495485
Bar e sala climatizzati, TV, telefono, terrazza, solarium, parcheggio scoperto.
Ambiente familiare, colazione a buffet e ottima cucina con specialità locali.

DIANO MARINA

*** Hotel Villa Igea
Via S. Elmo, 1 - Tel. 0183/495100
Ristorante, bar, TV, telefono, piscina, palestra, giochi bimbi.
A soli 100 mt dal mare. Ideale per famiglie, sconti speciali ai bambini.

BORDIGHERA

*** Centro Hotel
P.za Eroi Libertà, 10 - Tel. 0184/265265
Bar, TV, telefono, frigo, palestra, sauna, mini piscina con idromassaggio, parcheggio coperto. Posizione centrale a

OSPEDALETTI

*** Hotel Petit Royal
Corso Regina Margherita, 86
Telefono e fax 0184/689026
Ristorante, TV, telefono, sala bar, sala giochi, parco privato, parcheggio interno.
È una villa ottocentesca in stile Liberty immersa in un ampio giardino tropicale, in pieno centro a 150 metri dal mare.
Le 33 camere con vista mare sono disposte su 3 piani con ascensore.
A 10 minuti d'auto dalla Costa Azzurra.

DIANO MARINA

*** Hotel Kristall
Via Oleandri, 11 - Tel. 0183/402666
Ristorante, TV, telefono, terrazza, bar, piscina, parcheggio interno.
L'hotel è situato in zona tranquillissima.

BORDIGHERA

*** Hotel La Scogliera
Via Generale Cantore, 17
Telef. 0184/261412
Bar, TV, telefono, terrazza, parco privato.
Situato in posizione tranquilla nel cuore di Bordighera vicino al centro storico e a pochi passi dal mare.

DIANO MARINA

*** Hotel Teresa
Viale Torino, 48 - Tel. 0183/407040
Ristorante, bar, TV, telefono, terrazza, spiaggia privata.
L'hotel è posto direttamente sul mare.

DIANO MARINA

*** Hotel Côte d'Azur
Via G.Ardoino, 185 - Tel. 0183/403023
Ristorante, TV, telefono, terrazza, bar, spiaggia convenzionata. A pochi metri dal mare. Simpatia e cortesia compresi nel prezzo. Aperto tutto l'anno.

OSPEDALETTI

** Hotel Italia
Via Matteotti, 11 - Tel. 0184/689045
Ristorante, bar, TV, telefono.
La gran cortesia e l'ottimo trattamento sono garantiti dalla gestione diretta dei proprietari.

DIANO MARINA

*** Hotel Metropol
Via Divina Provvidenza, 2
Telef. 0183/495545 - Fax 495546
Ristorante, bar, TV, telefono, piscina, grande giardino privato, parcheggio interno.
Camere con ampi balconi panoramici vista mare.
La cucina prepara anche ottimi piatti regionali.

BORDIGHERA

*** Hotel Aurora
Via Pelloux, 42/B - Tel. 0184/261311
Ristorante, bar, TV, telefono, terrazza, spiaggia convenzionata, parcheggio privato. Immerso nel verde a pochi passi dal mare, Ideale per una vacanza rilassante.

OSPEDALETTI

*** Hotel delle Rose
Via De Medici, 17 - Tel. 0184/689016
Ristorante su prenotazione, TV, telefono, giardino esotico, parcheggio.
Situato in buona posizione centrale.

DIANO MARINA

*** Hotel Baia Bianca
Piazza Mazzini, 5 - Tel. 0183/495167
E-mail: baiabianca@mbox.lol.it
Ristorante, bar, TV, telefono, terrazza, noleggio biciclette, parcheggio gratuito.
Situato a pochi metri dalla spiaggia nel centro di Diano Marina.
La cucina è particolarmente curata con ampia scelta di menù e specialità liguri.

SANREMO

*** Hotel Panorama
Corso Marconi, 400 - Tel. 0184/660528
Ristorante, bar, camere climatizzate, TV, telefono, frigo, terrazza, giochi bimbi.
In zona residenziale a due passi dal

OSPEDALETTI

*** Hotel Madison
Via Aurelia Lev.te, 1 - Tel. 0184/689713
Ristorante, 30% di camere climatizzate, TV, telefono, terrazza, bar.
Cucina curatissima con piatti liguri.

Una stella in più per gli Hotel che aggiungono alle qualità di [illegible] anche la cortesia, alla pulizia della camera anche un sorriso in più. LA STAMPA

Gli internazionali di tennis under 14

Italiani desaparecidos vincono Ulivi e Tedeschi

A Genova i nostri giovani [illegible] leo
Tra i tecnici sale la preoccupazione

Danilo Sanguineti
[illegible]

Genova e Neuchatel non sono lontane: il naufragio della Davis in Svizzera si specchia nella cancellazione della pattuglia italiana dai tabelloni del 17° torneo internazionale under 14 del Park Genova. Il più importante outdoor d'Italia [illegible] forse d'Europa non porta traccia dai quarti di [illegible] in su [illegible] azzurri, che siano della pur lodata pattuglia genovese o del «resto d'Italia». E' un segnale che i sempre più preoccupati tecnici [illegible] Federtennis, direttore generale Adriano Panatta in testa, non possono non ignorare. E' impossibile giustificare la debacle dei nostri con la logora scusante dello strapotere degli atleti [illegible] l'ex cortina di ferro: tra i migliori quattro del singolare maschile [illegible] del singolare femminile troviamo rappresentate nazioni sino a poco tempo fa considerate «sottosviluppate» tennisticamente parlando [illegible] [illegible] in poche stagioni non solo hanno colmato il gap ma ci hanno addirittura lasciato indietro.

Nel singolare maschile oggi si giocano [illegible] semifinali [illegible] lo spettacolo appare assicurato. In alto la testa di serie n— 1, il croato Goran Vujaklija ha dimostrato una resistenza [illegible] ferro: [illegible] incontri, [illegible] primo con l'azzurro Bolelli, tre sfide all'estremo con il ricorso al terzo set. Il suo ultimo ostacolo prima della finale si chiama Thomas Berdych (Repubblica Ceca). Qui il seeding è stato rispettato alla lettera perchè il boemo era la testa di serie n— 4. Nella parte bassa invece abbondano le sorprese: fuori il n— 3, il croato Hadzic per la frattura del polso, fuori il n— 2, il qu[illegible] russo Gabashvili perchè sulla sua strada [illegible] [illegible] perso [illegible] greco Vassilis Karabatsos che ha travolto quattro avversari senza perdere un set. La sorte lo obbliga per arrivare alla finale a un quasi derby: [illegible] fronte oggi avrà il cipriota Markos Baghdatis, te[illegible] di serie n. 5.

Nel tabellone femminile a scorrere la lista delle semifinaliste si ha un tuffo al cuore: si legge che la favorita e [illegible] di serie n— 1, la croata Malea Mazek affronterà Elisabetta Gianella: ma è un falso allarme, la graziosa tredicenne [illegible] svizzera di lingua italiana, il compito che l'attende contro il rullo compressore [illegible] è [illegible] duo. Nell'altro incontro Virag Nemeth, n. 2, ungherese, [illegible] tro l'altra rivelazione [illegible] la tedesca Anna Groonefeld. Oggi semifinali anche dei doppi, domani dalle 10 le finali: prima singolare maschile e poi quello femminile sul campo n.1.

I ragazzi di Rudic hanno battuto Germania, Canada, Russia e Stati Uniti

L'Italia alla conquista di Parigi

Gli azzurri finalisti nel torneo Otto Nazioni

Giancarlo Scartozzoni

Italia di Ratko [illegible] finalista all'Otto Nazioni di Francia (per gli azzurri eliminatorie nelle sedi di Kromlin Bicatre, Reims e Chalons en Champagne, finali tutte [illegible] Parigi) con buone possibilità di conquistare il [illegible] primo trofeo dell'anno.

Per l'Italia sarebbe la quarta affermazione nel tradizionale appuntamento pasquale transalpino, ed il riscatto rispetto al deludente quinto posto dello scorso [illegible] (vittoria alla Russia).

Stagione incentrata sul mese [illegible] settembre, quando in una ventina di giorni gli azzurri dovranno conquistarsi la qualificazione olimpica, son quattro posti a disposizione: uno uscirà dagli Europei di Firenze (quindi obbligatorio vincere, compito molto [illegible] pur giocando in casa), gli altri tre nella Coppa del Mondo di Sydney. Firenze che, indiscrezione dell'ultima ora, potrebbe ospitare pure gli europei di nuoto, visti i problemi sorti a livello sicurezza nella sede designata di Istanbul.

[illegible] importante iniziare con il piede giusto, anche se contro un campo di avversarie non certo trascendentale (Germania, Canada e Russia regolate nell'ordine [illegible] girone eliminatorio; Usa nella semifinale). Ebbene, gli azzurri hanno subito superato i tedeschi per 9-5, con

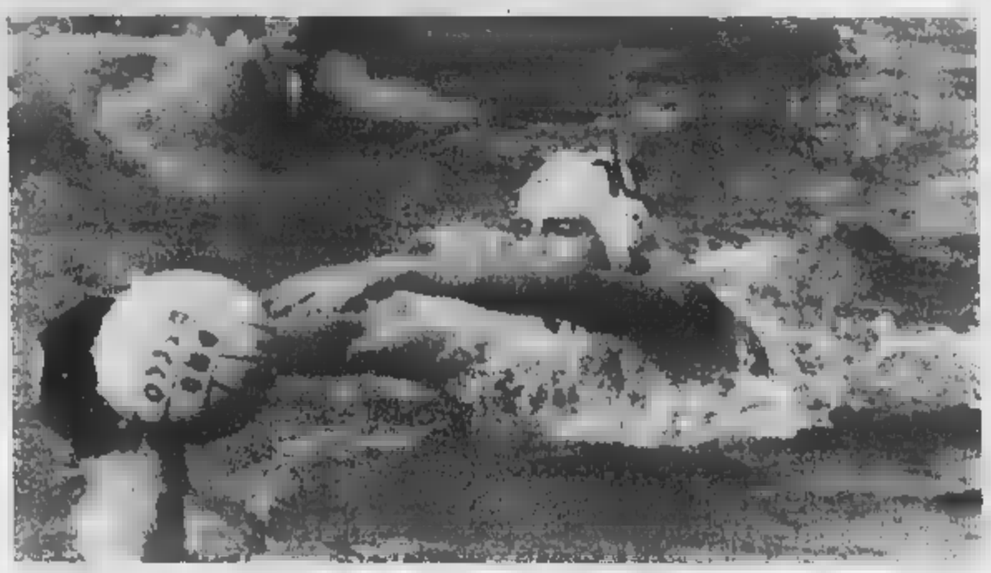

Andrea Mangiante in azione: [illegible] [illegible] di Lavagna passato la scorsa stagione [illegible] Racco alla Roma [illegible] titolare fisso in azzurro

Sottani trascinatore.

[illegible] tribuna Riccadonna, Alessandro Calcaterra [illegible] Gerini, Rudic ha inserito in distinta Attolico, Postiglione, Binchi, Bencivenga, Mammarella, Roberto Calcaterra, Vittorioso, Angelini, Mangiante, Sottani, Silipo, Ghibellini ed il secondo portiere Tadic.

Partenza al rallentatore (3-1 per la Germania), poi dominio azzurro (2-1, 3-0 e 3-1 gli altri parziali). Tre reti per Sottani, due Angelini e Postiglione, una Roberto Calcaterra e Silipo. Bis contro [illegible] Canada, la squadra materasso del girone: 15-8 (parziali 4-0, 2-3, 3-3 [illegible] 6-2) [illegible] a riposo Attolico (sostituto fra i pali da Gerini), Tadic ed ancora Alessandro Calcaterra. Reti azzurre di Roberto Calcaterra 3, Silipo 3, Sottani 2, Postiglione, Bencivenga, Vittorioso, Mangiante, Riccadonna [illegible] Ghibellini.

Ultima sfida, la più difficile, contro la Russia: ed ancora una prova convincente, ben oltre il 10-8 finale (3-3, 3-2, 2-2 e 2-1).

In tribuna Attolico, Alex Calcaterra ed il febbricitante Silipo, partita vera ed ancora una volta dimostrazione di forza del collettivo, con a segno sei giocatori italiani diversi: due volte Postiglione, Angelini, Ghibellini e Sottani, una Bencivenga e Mangiante. Con il commissario tecnico soddisfatto nel valutare i progressi dei suoi ragazzi.

Dice Rudic: «Ho sottoposto la squadra ad un lavoro pesante, ad iniziare dal raduno [illegible] Liguria per [illegible] proseguire in queste giornate francesi. Finora il responso è stato positivo, e come sapete non guardo soltanto i risultati [illegible] soprattutto la crescita del gioco collettivo».

Notizia dall'Italia: battaglia a suon di milioni per aggiudicarsi la final-four per lo scudetto (26 e 27 giugno).

Per l'Athena Savona, possibile quarta finalista insieme alle sicure Posillipo, Roma e Pescara, [illegible] prospetta l'alternativa Foro Italico (Roma ad aggiudicarsi l'organizzazione) [illegible] Scandone (in caso di [illegible] del Posillipo).

Una prima offerta, operata dalle due società e grazie alla lacunosità di alcuni passaggi del bando di concorso, è stata ritenuta non idonea dal commissario straordinario della Fin, Negri. 140 i milioni offerti dai napoletani, 131 dai capitolini: si prosegue con un'asta e rilanci minimi di 5 milioni! Un sistema sottile (e perfettamente lecito) per portare altri soldi nelle casse federali, che piangono miseria.

Da giovedì [illegible] domenica [illegible] Palasport di Loano via ai campionati europei juniores in diretta [illegible] Raisport

Stelle da venti nazioni, favorita la Russia

In Riviera già in arrivo i primi team per le sedute di allenamento

Guglielmo Oliveri
LOANO

La «Sincro Cup» non c'è più ma l'appuntamento [illegible] una delle discipline sportive più spettacolari rimane [illegible]nfermato. Il «Palasport di Loano» ospita infatti da giovedì a domenica prossima i «Campionati Europei Juniores di nuoto sincronizzato», organizzato dall'As[illegible] al Turismo in collaborazione con la Doria Nuoto [illegible] e Jr. Federazione Italiana Nuoto. Dunque, nella piscina dell'impianto ponentino si cimenteranno, con tanto [illegible] diretta tivu (Raisport Satellite), le migliori speranze di questa disciplina per una «quattro giorni» di gare che si annuncia davvero spettacolare.

Venti le Nazioni al [illegible] Austria, Bielorussia, Bulgaria, Croazia, Finlandia, Francia, Germania, Gran Bretagna, Grecia, Israele, Polonia, Repubblica Ceka, Repubblica [illegible] San Marino, Russia, Slovacchia, Spagna, Svizzera, Ucrai[illegible] e Ungheria.

Sincronette azzurre in vasca pronte ad affrontare i campionati europei juniores

Le «scuole» favorite sono innanzitutto quella russa che, a detta dei tecnici, si presenta all'appuntamento [illegible] una serie di esercizi coreografici tali da appagare i gusti del pubblico. Ma anche l'Italia, in tutte le specialità, si presenta con una serie di atlete in grado di conquistare i diversi gradini del podio.

Occhio poi anche a Grecia e Francia mentre la vera sorpre[illegible] potrebbe essere rappresen[illegible] dalla Ukraina.

I primi arrivi delle diverse nazionali [illegible] previsti già domani: una bella notizia per gli albergatori della città che, terminati gli affari di Pasqua, potranno godere di un'altra settimana indubbiamente positiva sotto il profilo turistico

Ecco il programma orario delle gare: il via dunque giovedì alle [illegible] con le Eliminatorie del Solo [illegible] alle 18 [illegible] in programma [illegible] Eliminatorie a Squadre: dunque una giornata inaugurale dove non [illegible] [illegible] palio titoli ma che permetterà di capire chi, a livello europeo, si è presentato ben preparato al più importante appuntamento continentale. Venerdì ancora [illegible] giornata senza medaglie considerato che [illegible] in polio (a partire dalle 9) le Eliminato[illegible] del Duo. Sabato invece dopo un nuovo appuntamento con la Squadra (in programma, dalle 9, gli esercizi obbligatori) ecco alle 17,30 l'assegnazione del primo titolo, quello del Duo. Poi il gran finale di domenica, già dalla mattinata [illegible] la finale del Solo in programma alle 10,30. E poi nel pomeriggio, con inizio alle 17, ecco il gran finale della squadra: inutile dire che, per questo ultimo appuntamento la piscina del palazzotto sarà esaurita.

La manifestazione si avvale anche del contributo della Provincia di Savona, della Regione Liguria e dell'Apt, Riviera delle Palme.

La manifestazione [illegible] anche [illegible] lunga stagione del nuoto sincronizzato dove, nella categoria Assoluta, [illegible] diversi gli appuntamenti di prestigio che vedranno tra le protagoniste anche le sincronette della Athena Savona, una delle società che ha sempre avuto una posizione di vertice in uno sport che, [illegible] dopo anno, cattura sempre più un maggior [illegible] di appassionati.

CALCIO BABY [illegible]

Domani le finali [illegible] Sestri Levante e il torneo Città di Lavagna al Riboli

Si gioca solo a [illegible] Salvatore

Tutte le partite in programma al Villaggio Sport

Tre tornei calcistici giovanili in corso nella Riviera di Levante, oggi in [illegible] soltanto al Centro Scuola di San Salvatore di Cogorno per l'8° Torneo Villaggio Sport 1999-Trofeo Gianello Carni. Lunghissima la serie delle partite sui due campi del Centro.

Esordienti '86: Riviera-Villaggio alle 9; Rapallo-Entella alle 11; San Fruttuoso-Villaggio alle 12; Riviera-Entella alle 17.

Esordienti '87: Baiardo-San Fruttuoso alle 10; Villaggio-Baiardo [illegible] 16.

Pulcini '88: Samm-Rapallo [illegible] alle 9; Calvarese-Rapallo A alle 11; Villaggio-Rapallo [illegible] alle 15; Samm-Rapallo A [illegible] 17.

Pulcini '89: Rapallo-Santo Stefano Magra alle 10; Rivasamba-Villaggio alle 12. Domani gran chiusura con altre dodici partite.

Giornata di Pasquetta dedicata pure alle finali per il 6° Torneo «Città di Sestri Levante» organizzato dall'Unione sportiva Sestri Levante: alle [illegible] finale 7°/8° esordienti '87; alle 10 5°/6° '87; alle 11 5°/6° esordienti '86; alle 15 3°/4° '87; alle 16 3°/4° '86; alle 17 1°/2°'87; alle 18 1°/2° '[illegible]

Tutti gli incontri sul «Sivoria, al torneo hanno preso parte le squadre Amissia San Rocco, Entella, Goliardica, Ponente, Pro Recco, Rivasamba, Santo Stefano e Sestri Levante per gli esordienti '87; Albaro, Goliardica, Ligorna, Marazzi Quezzi, Rapallo, Sestri Levante per gli esordienti '86.

Sempre domani, terza ed ultima giornata per il 2° Torneo Tigullio-Coppa «Città di Lavagna», organizzato dalla U.S. Lavagnese sul campo «Riboli».

In campo alle 9,15 Rapallo-Albianese (esordienti); alle 10,30 Entella-Giacomo Mora (giovanissimi); alle 11,30 Lavagnese-Albaro (esordienti); alle 14,30 Entella-Calvarese (giovanissimi); alle 15,45 Albaro-Albianese (esordienti); alle 17,45 Lavagnese-Calvarese (giovanissimi).

Sempre in tema di calcio giovanile, è fissata per venerdì 23 aprile [illegible] ore [illegible] nei locali della [illegible]e Acli di Via Delpino, a Chiavari, la riunione annuale delle società del settore giovanile e scolastico affiliate al Comitato di Chiavari.

Ecco l'ordine del giorno dei lavori: relazione del presiden[illegible] per la stagi[illegible] sportiva 1997/98; attività sportiva stagione 1998/99 (in corso): varie ed eventuali; premiazioni squadre stagione sportiva 1997/98.

Alla riunione prenderanno parte il presidente regionale del settore giovanile scolastico cav. Renato Giannarelli ed alcuni componenti del comitato regionale Liguria del S.G.S.. [g. s.]

IPPODROMO DEI FIORI
Villanova d'Albenga - Telefono (0182) 580.641 - [illegible]
Uscita casello Autostrada Albenga collegamento con Aurelia [illegible]
SERVIZIO RISTORANTE - BAR

2ª GIORNATA LUNEDÌ 5 APRILE 1999 ore 14,45
CORSE:
1° PREMIO: AGENZIA VIAGGI "GOLDEN BOYS" Albenga - 2° PREMIO: LA PIEMONTESE ASSICURAZIONI Albenga - 3° PREMIO: JOLLY SPORT ARTICOLI SPORTIVI Albenga - 4° PREMIO: GLI ARGENTI DEL VIALE Albenga - 5° PREMIO: "GIOIELLERIA BALOCCO" Albenga - 6° PREMIO: BOMBONIERE LA FIABA Albenga - 7° PREMIO: OTTICA DI RAIMONDO Albenga - 8° PREMIO: CENTRO ESTETICA IMMAGE Albenga
AGENZIA VIAGGI GOLDEN BOYS
PROSSIMA RIUNIONE DI CORSE
[illegible] 10 APRILE ORE 14,45

FUNZIONA TOTALIZZATORE NAZIONALE A RIVERSAMENTO

ESPOSIZIONE D'ARTE DELLA CINA E DEL GIAPPONE

Sabato 3, Domenica 4
Lunedì 5 Aprile 1999
[illegible] continuato [illegible]
IMPERIALE PALACE HOTEL
VIA [illegible] 19 - TEL: 0185 288 991
SANTA MARGHERITA

[illegible] Abbonamento [illegible]
LA STAMPA
LA BUONA ABITUDINE DEL RISPARMIO QUOTIDIANO
Per informazioni tel: 011-56.381

Specchio [illegible] edicola da [illegible] aprile

✓ **Viaggio [illegible] [illegible] letto.** *Una panoramica, senza voyeurismo, sulla coppia a tutte le latitudini. La prima puntata [illegible] dedicata all'Asia, sulla strada di una contraddittoria emancipazione.*

✓ [illegible] **mondo.** *Chi sono i signori dell'economia che decidono il nostro presente [illegible] il nostro futuro? Da Washington [illegible] Francoforte a Hong Kong, i nuovi guru della finanza che con una parola spostano miliardi di dollari.*

✓ [illegible] *All'inferno [illegible] ritorno. Dopo due film dal disastroso esito commerciale, il divo [illegible] gli occhi più azzurri di Hollywood [illegible] tornato in sella. Ci spiega come ha fatto.*

✓ **Lavoratori [illegible] il vulcano.** *Come ci si guadagnava da vivere a Pompei? Ce lo racconta una grande mostra al Museo Archeologico di Napoli.*

✓ **Gli [illegible] filosofi.** *Voltaire e Madame du Châtelet, [illegible] l'amore al tempo dei Lumi.*

✓ **Fieri, custodi della casa.** *Una pianta nei posti dove viviamo e dove lavoriamo aiuta lo spirito e combatte l'inquinamento. Vediamo come.*

✓ [illegible] **felicità [illegible] un'isola.** *Un tuffo in Polinesia, l'Altrove che, nonostante tutti gli attacchi, si ostina [illegible] non scomparire.*

VERSACE
HOME SIGNATURE

Sarebbero oltre trenta i minorenni scomparsi dai centri di accoglienza

Bambini inghiottiti dalla città

Il tribunale: «Ora trovateli»

L'assessore Stefano Lepri a lato un piccolo venditore di accendini e spugnette

Forse a farli fuggire hanno pensato i loro sfruttatori

Scomparsi. Volatilizzati. Erano ragazzi senza nome certo, con l'età indefinita, una casa e un letto in qualche soffitta diroccata prima che i servizi sociali del Comune li incontrassero e il Tribunale dei minori si occupasse di loro. Erano come ombre, piccole cosi, con le mani sporche e i vestiti laceri, prima che magistrati e assistenti sociali li costringessero ad una vita quasi normale, in famiglie affidatarie o comunità alloggio.

Una trentina di questi figli-fantasma della città, da qualche tempo, adesso ha ripreso il volo. Sfuggiti a sorveglianza neppure così stretta, ad educatori che li volevano convincere che la vita in una comunità è meglio di quella sulla strada, sono stati reinghiottiti da quel mondo al quale li volevano strappare. E adesso il Tribunale dei minori ha chiesto alla polizia e ai vigili urbani di rintracciarli. Di avviare le solite indagini per scoprire che fine hanno fatto questi ragazzi approdati nel nostro Paese, per sfuggire alla povertà di molti come Albanesi, Marocco, Romania e finiti sulla strada a chiedere l'elemosina e a rubare. Sovente sfruttati da connazionali adulti e senza troppi scrupoli.

Rintracciarli, hanno stabilito i giudici, è indispensabile se si vuole restituire loro una speranza di vita normale. Riuscirci, però, è un lavoro da certosini de far dubitare dei risultati.

La scomparsa da centri di accoglienza e da comunità di qualche decina di minori (ragazzi e ragazze tutti stranieri, alcuni nomadi) non stupisce più di tanto Stefano Lepri, l'assessore all'Assistenza. «Qualche volta - spiega - c'è stato. I ragazzi che vengono destinati a strutture protette, o a bassa soglia, oppure in famiglie, provengono tutti da situazioni difficili. L'amministrazione comunale, ogni anno si occupa di centinaia di casi».

I numeri degli sforzi profusi dalla giunta a favore dei minori danno ragione all'assessore. Nel '98 sono stati più di mille i ragazzi con meno di 18 anni che sono venuti in contatto con i servizi sociali. Per 144 di loro il Tribunale ha deciso di affidarli in tutela agli enti locali; 63, invece, hanno ottenuto la tutela civile; 40 sono stati affidati a parenti. Centosessantotto, invece, sono stati destinati a strutture cosiddette a «bassa soglia» (cioè gestite da associazioni di volontariato) dove viene loro garantito vitto e alloggio e gli educatori preparano per loro un percorso scolastico che i ragazzi dovrebbero seguire.

Un tipo di sistemazione molto utilizzata e che ha costretto l'amministrazione, nell'ottobre scorso, a creare con una urgenza altri 80 posti per minori stranieri. «Almeno un quarto dei bambini di cui ci occupiamo - puntualizza l'assessore Lepri - sono nomadi o provengono da Paesi extracomunitari. Molti di questi casi vengono scoperti dai nostri assistenti sociali, mentre seguono famiglie a rischio. In situazioni come queste è il Comune che segnala il tutto al Tribunale minorile. I giudici, poi, decideranno il tipo di intervento più opportuno per dare una mano a quel ragazzo».

Eppure, nonostante gli sforzi, l'impegno delle associazioni di volontariato, del Comune e della magistratura, ogni tanto qualcuno sparisce. Sceglie di tornare sulla strada, dai vecchi amici e compagni. Spesso cambiano città: diventano nuovamente ombre che non hanno neppure un nome o hanno mille identità differenti.

E' richiesta di rintracciare i ragazzi che hanno fatto perdere le loro tracce, si porta appresso una preoccupazione: c'è qualcuno che ha interesse a far fuggire i ragazzi dai centri di accoglienza? Una risposta non c'è. Ma certamente chi li sfrutta, chi li spedisce in strada a vendere spugnette e mendicare, potrebbe anche organizzare le fughe. E non ci sarebbe da stupirsi se fosse proprio così. Il fenomeno dello sfruttamento dei minori è molto diffuso tra gli zingari, tanto che, alcuni mesi fa, lo stesso Tribunale minorile, che oggi ordina di rintracciare i fuggitivi, chiese il censimento dei bambini che vivono nei campi della città e della prima cintura.

I vigili del nucleo stranieri e quelli del commissariato hanno già schedati alcune centinaia. Li hanno fotografati, hanno messo nero su bianco le identità dei ragazzi, quelle dei loro genitori e familiari. Lo hanno fatto per impedire che i bambini vengano venduti da un clan all'altro. I loro sguardi languidi, le mani sporche, i piedi nudi sull'asfalto, sono preziosissimi agli incroci. Inteneriscono qualsiasi cuore, anche quelli di pietra. **[l. pol.]**

IN BREVE

VALLE D'AOSTA

Rogo di margarina e farina pericolose»

COURMAYEUR. Margarina e farina d'ora in poi saranno considerate merci «pericolose», altamente infiammabili, come i carburanti. Compariranno nell'elenco «rosso» delle sostanze da trattare con particolare attenzione durante i trasporti. E' una delle ripercussioni sulle norme dei trasporti dovute al rogo del traforo del Monte Bianco di mercoledì 24 marzo, in cui sono morte almeno 45 persone. Il rogo del tunnel (nella foto un'immagine della tragedia) è stato causato dall'incendio di un Tir belga che trasportava in Italia 40 tonnellate di margarina, farina e olii alimentari. La farina, usata come additivo nella fabbricazione di alcune munizioni, e la margarina hanno reso incontrollabile il fuoco: la farina per le sue caratteristiche di infiammabilità e la margarina per il fumo che sprigiona.

Sassi killer, riaccende il processo

ALESSANDRIA. Un teste ritratta e riapre il dibattimento al processo per i sassi killer, che prevedeva l'inizio delle arringhe di accusa e difesa. A ripensarci è stato il padrone della casa in cui Paolo Furlan ha dichiarato di aver eseguito lavori di tinteggiatura proprio il giorno del mortale lancio di sassi dal cavalcavia: il testimone dice di essere più sicuro che le date coincidano. Mercoledì potrebbe essere riascoltato.

Spara al vicino e poi gli dà fuoco

CUNEO. Ha sparato al vicino di casa, ferendolo ad una gamba, poi gli ha cosparso il volto di benzina e gli ha dato fuoco. E' successo ieri nel Malandrè, in valle Vermenagna sopra Robilante. Erano le 4 del mattino. Martino Risso, 68 anni, pensionato, si è presentato, armato di carabina da Albino Giordano, 64 anni, muratore. Tra i due è scoppiato l'ennesimo litigio. Poi il dramma. Giordano è ora ricoverato in prognosi riservata al San Martino di Genova.

Si trasferisce a Torino il procuratore Gumina

BIELLA. Per 15 anni è stato il magistrato di tutti, pronto ad ascoltare chiunque bussasse alla porta del suo ufficio. Ma è anche stato il procuratore che ha dovuto condurre la navicella della giustizia locale attraverso mille polemiche, dissidi con i sostituti e processi al Csm, l'ultimo dei quali lo ha convinto a chiedere il trasferimento, lui che avrebbe volentieri concluso l'incarico in città con la pensione. Mercoledì Enrico Gumina (foto) non sarà più il capo dell'ufficio al terzo piano del tribunale. Vi era entrato per la prima volta il 10 giugno dell'84 e ora proseguirà il suo impegno a Torino, alla prima sezione di Corte d'Appello. «Sarà un lavoro più riposante - dice -. E la mia salute ne trarrà beneficio. Anche se partire è un po' morire, non c'è dubbio. La vita è fatta anche di abitudini e io, a Biella, mi sono trovato bene».

Bocciato il progetto delle «case vacanze»

SANREMO. Doccia fredda per i promotori del discusso piano che prevede la realizzazione di un villaggio turistico all'ingresso orientale della città. Il Ctu regionale ha infatti «bocciato» le «case vacanze» (156 unità) previste sulla collina, giudicando eccessivo l'impatto volumetrico. Nessun problema, invece, per l'albergo e l'annesso centro di thalassoterapia. Ma un incompleto ben difficilmente l'intervento decollerà.

Antiquario bloccato con un chilo di cocaina

ASTI. Angelo Audino, 60 anni, abitante a Montafia, è stato bloccato con un chilo di cocaina (importata dalla Colombia). L'operazione è della Mobile astigiana (commissario capo Pier Paolo Fanzone), con il coordinamento della procura di Asti e della Dda di Torino. Audino, ufficialmente antiquario con un voluminoso dossier giudiziario, viveva in una villa bunker. E' sospettato di collegamenti con la n'drangheta.

Nuova, preziosa uniforme nel museo di Castellar

CUNEO. Pasqua porta novità all'«esercito della memoria» ospitato nel maniero di Castellar. Il paesino della valle Bronda alle porte di Saluzzo celebre per lo storico vino Pelaverga. Il Museo del Regio esercito italiano si è arricchito di una uniforme datata 1864, appartenente a un capitano del Reggimento Cavalleggeri Guide aiutante di campo del Re. E' considerata unica nel suo genere perché di colore azzurro, quello di gala, ed è completa di colback (copricapo in pelo d'orso), bandoliera in argento con le iniziali di Vittorio Emanuele II, «sabretache» (tascasciabola) con ricami a croce dei Savoia. Il castello di Castellar, che oltre al museo è noto per una collezione etnografica, è aperto nei giorni festivi dalle 14 alle 18. Per visite guidate telefonare 0175-76.211 oppure 0347-210.04.51.

Decapitata dai vandali la statua di Andersen

LEVANTE. Ignoti vandali hanno decapitato l'altra notte la statua della «Sirenetta» di Andersen, nei giardini pubblici di XX Settembre a Sestri Levante. Opera dello scultore sestrese Alfredo Gioventù, la statua era stata danneggiata già in passato. Questa volta i vandali hanno divelto anche il busto bronzeo dalla «Catalinin» di Messina sistemato su un piedistallo sul lungomare delle Rimembranze.

Kosovo, i monarchici «Mediate voi»

BIELLA. Vittorio Emanuele di Savoia come mediatore nella crisi del Kosovo. Lo chiedono i monarchici piemontesi che hanno incaricato il loro segretario di porgere la richiesta all'erede al trono dell'ex casa regnante. E così Renato Conzon, il biellese a capo della segreteria regionale della Federazione monarchica, ha scritto ieri al principe, a Ginevra, chiedendogli di tentare una missione diplomatica.

La To-Sv presa d'assalto dai pasquali

Traffico intenso ma scorrevole ieri sulle autostrade del Piemonte. I vacanzieri della Pasqua hanno affollato soprattutto le arterie per il mare, la Torino-Savona e la Torino-Piacenza verso la Genova- Voltri), mentre hanno quasi disertato quelle verso la montagna, Torino-Aosta e Torino-Frejus. Sull'autostrada per Savona, il traffico è stato molto intenso con rallentamenti a Marene e Fossano. Quella per Piacenza ha presentato code in uscita al casello di Piacenza per quasi tutto il giorno. Traffico regolare sulla Torino-Aosta, dove la chiusura del traforo del Monte Bianco ha interrotto i flussi diretti in Francia. Superiore al normale, ma più per effetto della chiusura del Bianco che per l'afflusso dei vacanzieri quello registrato sull'autostrada del Frejus senza code comunque ai caselli.

IN BREVE

GIVOLETTO

Sfratto a paraplegico «Ho bisogno d'aiuto»

Storia drammatica e crudele, quella di Franco Vespasiano, 35 anni, paraplegico a causa di un incidente. Aveva un lavoro e tanti amici, ora non gli resta che una finestra aperta sul giardino in fiore della villetta di via Brione 5 a Givoletto. Attende che l'ufficiale giudiziario lo sfratti - uno - d'animo - solo lui può vivere. Il 27 settembre del '96, infatti, dopo la visita di un altro ufficiale giudiziario arrivato per sequestro mobili per quattro milioni, il padre di Franco, Mario Vespasiano, 60 anni titolare della Metallurgica Givolettese, si tolse la vita impiccandosi. Due mesi dopo quella tragedia, Franco divenne invalido al 100 per cento in seguito di un incidente. Da quel giorno la situazione economica della famiglia è peggiorata di giorno in giorno e la villetta di via Brione è stata venduta per saldare gli ultimi debiti. C'è già stata una prima visita dell'ufficiale giudiziario, ma l'intervento del sindaco ha fatto slittare al 20 aprile lo sfratto. «Poi accadrà?» chiede Franco.

[illegible]

Armi e munizioni accanto al cimitero

Un piccolo arsenale, nascosto - pronto per essere usato. sotterrato accanto al muro perimetrale del cimitero di Valperga Caluso. Due pistole semiautomatiche, un fucile, un centinaio di proiettili, 15 detonatori e una decina di metri di miccia. Tutto avvolto in un sacco, ben oliato, con i caricatori delle armi già pronti e disposti in modo da potersene servire in pochi minuti. Il luogo del ritrovamento è una buca [illegible] tra il muro del cimitero di Valperga ed un albero. Un posto facile da individuare. A indirizzare i carabinieri sulla pista giusta è stata una telefonata anonima: «Andate a fare un giro al cimitero di Valperga, [illegible] bene troverete qualcosa di interessante».

AGGRESSIONI

Malmenano i vigili per far fuggire l'amico

Un pattuglia di vigili in borghese è stata aggredita da un gruppo di venditori extracomunitari, ieri in via Garibaldi, intervenuti per liberare un loro connazionale fermato poco prima dopo un inseguimento. In cinque si sono avventati sui tre agenti, malmenandoli. Il fuggitivo è stato però arrestato poco distante da un'altra pattuglia. Si tratta diMbaye Babacar, 31 anni, senegalese.

Nella notte sulla collina di Ospedaletti: un salto di 50 metri finito contro una casa

Precipitano con l'auto dal viadotto

Gravissimi due ragazzi: erano in vacanza a Sanremo

Gian Piero Moretti
SANREMO

Nessuna traccia di frenata. Un volo di oltre 50 metri nel buio. Poi l'auto si è impennata, si è girata su se stessa. Ha percorso ancora una trentina di metri e ha concluso la sua folle corsa contro una scala di ferro. Una scala che ha salvato la famiglia di quattro persone che dormiva in una villetta poco più sotto. I due occupanti dell'auto entrambi di Torino, giovanissimi. Erano a Sanremo per trascorrere le vacanze di Pasqua. Adesso sono in fin di vita. Uno rischia la paralisi. Tutti e due sono stati sottoposti ad un delicato intervento all'ospedale di Pietra Ligure.

L'incidente alle 2,20 della notte sulla collina, fra Sanremo e Ospedaletti. Andrea Iole, 20 anni, via Vela 31, era alla guida dell'Audi del padre. Al suo fianco l'amico Filippo Carpano, 20 anni, via Napione 15, figlio di un [illegible] civilista di Torino. Entrambi frequentano il secondo anno di Economia e commercio. Erano arrivati a Sanremo giovedì per passare la Pasqua con la famiglie. Avrebbero trascorso la festività in barca.

Alle 2,20 stavano percorrendo la strada che collega Coldirodi a Ospedaletti. Secondo la polizia stradale andavano ad altissima velocità. Non hanno visto un tornante e con l'auto si sono infilati fra il bordo del guard-rail e il pilastro del cancello di una villa. A terra nessuna traccia di frenata. Un volo nel vuoto. Attimi terribili prima dell'impatto con il terreno. «Sono caduti sulle ruote in un campo di ginestre» racconta un vigile del fuoco. L'auto ha rimbalzato e, sfiorando le piante, è «volato» per almeno altri trenta metri, prima di impennarsi e «piantarsi» contro una scala di ferro. Sotto c'è la villa di Gaetano Canale. Dormiva assieme alla moglie. Nella stanza accanto i genitori. E' stato il primo a soccorrere i due ragazzi: «Erano stati sbalzati fuori dall'abitacolo, uno sentiva più gli arti; l'altro aveva una profonda ferita alla testa».

L'auto su cui viaggiavano i due giovani appoggiata alla scala che ha salvato la casa sottostante

Le autoambulanze di Sanremo e della Croce Rossa li hanno trasportati all'ospedale Borea da dove sono ripartiti subito per il più attrezzato ospedale di Pietra Ligure.

Sono gravissimi. Iole ha riportato il sospetto sfondamento del cranio; per Carpano la prognosi è tragica: lesioni alla colonna vertebrale. Rischia la paralisi. I medici lo hanno sottoposto a intervento chirurgico per evitargli una vita sulla sedia a rotelle.

Per rimuovere l'auto che minacciava di abbattersi sulla villetta è dovuto intervenire l'elicottero dei vigili del fuoco.

SAPER SPENDERE

Ceramiche della Lenci solo per collezionisti

FASCINO di bambole e di ceramiche che hanno fatto la felicità e l'orgoglio di molte bambine e bambini di oltre 40-50 anni fa. Ecco che cos'è la produzione della Lenci, antica manifattura torinese, vanto della città.

Milva Rosseta Gallo di Alessandria ci invia la fotografia di tre oggetti della Manifattura Lenci e precisa: «Li ho ricevuti in eredità da mia madre che per tanti anni alla Lenci lavorò. Si tratta di una bella fioraia che mi ha sempre dato l'impressione della primavera e che - quando ero bambina - volevo trattare come una bambola. Sotto i piedi, c'è la scritta: "Lenci, made in Italy" e le sigle CR o SR (non riesco a capire bene). Il secondo oggetto è una [illegible] che ha come coperchio una chiesetta e un albero; sul retro la scritta L. - made in Italy. Infine un posacenere con una marmotta che ci osserva. Sul retro sta scritto "Lenci, made in Italy, Torino, 10-XII", più una stella. Due di essi sono un po' danneggiati e vorrei avere l'indirizzo di un restauratore. Vi unisco le fotografie per maggiore chiarezza».

Fotografie davvero belle (fossero tutte così). L'architetto Massimo Meli, perito estimatore in maioliche e porcellane antiche, si dice lieto di avere l'occasione per parlare di questa manifattura torinese «che è un po' il nostro orgoglio per quanto riguarda le ceramiche del Novecento».

Qualche cenno storico è indispensabile. «La ditta nacque nel 1919 e fu subito una piccola rivoluzione: nasceva la bambola in morbido panno con il viso delicatamente dipinto a mano, eguale alle bellissime a quello delle bambole di bisquit, ma meno delicata. Da allora queste bambole hanno fatto compagnia a migliaia di bambini per diventare poi oggetto di culto ricercato da collezionisti.

«Nel 1928 Elena König Scavini - racconta l'architetto Massimo Meli - affiancò alla produzione di bambole, mobili e tappeti per bambini anche quella delle ceramiche, produzione che continuerà sino al 1937, quando l'azienda fu ceduta al signor Garella. Elena Scavini si circondò di grandi artisti come Gigi Chessa, Sandro Vacchetti, Felice Tosali e Mario Sturani che daranno un'impronta artistica alla manifattura. Donnine in abiti dell'epoca, bambolina, animali, vasi, scatole con coperchio, Madonne sono alcuni tra i prodotti più interessanti, ma soprattutto la vivacità dei colori e la rappresentazione fedele dei costumi hanno caratterizzato un'epoca. Da ricordare anche artisti come Berzolini, DaMilano, Rubino e Giovanni Grande, Bertetti, Porcheddu, Jacopi, Formica e tanti altri che hanno contribuito alla fortuna di queste produzione. La fabbrica Lenci ha continuato a creare oggetti in ceramica sino al 1968. Da allora però i prodotti della casa torinese hanno conosciuto un periodo di scarsa popolarità sino alla fine degli Anni Settanta, quando grazie a Luciano Proverbio che pubblica un libro sulla fabbrica e ai coniugi Rigano che curano alcune mostre, ritornano in auge gli oggetti usciti delle fornaci di via Cassini, incominciano ad apparire alle aste e a raggiungere quotazioni di tutto rispetto. Vorrei ricordare l'opera di Alfonso Panzetta che nel '92 pubblica tutta la produzione della Lenci».

Ed eccoci ai tre oggetti della lettrice. «La piccola fioraia fu eseguita da Sandro Vacchetti e probabilmente dipinta da Rosa Chino: prodotta prima del 1934, oggi ha un valore che si aggira intorno ai due milioni e mezzo. La scatola a forma di parallelepipedo con il coperchio sul quale è posta una chiesetta con un albero, decorata con motivi geometrici, su disegno del grande Mario Sturani, artista eclettico, riscoperto ultimamente. Il valore dell'oggetto è di circa tre milioni. Infine il posacenere con una marmotta eseguita da Felice Tosalli e dipinta da Beppe Ferdinando nell'ottobre del 1935: vale circa 4 milioni».

Alla signora Milva, come a tutti i lettori interessati che ne faranno richiesta, forniremo privatamente il nome di un restauratore.

Simonetta

DONNEUROPEE

FEDERCASALINGHE

Redazionale a cura della Sede Regionale e Provinciale: 10121 TORINO - Via XX Settembre, 9 - Tel. 011.561.72.53 - Fax 011.561.39.53

Cos'è Donneuropee - Federcasalinghe.

La Federcasalinghe nasce a Roma nel 1982 con Federica Rossi Gasparrini, che ne è a tuttoggi la Presidente Nazionale.
L'Associazione conta circa 900.000 iscritte.
La sede Regionale del Piemonte e quella Provinciale di Torino sono sorte nel 1988.
In Piemonte ci sono tre sedi provinciali: Torino, Asti e Cuneo.
Nel 1999, alla denominazione di un tempo, ■ affianca con maggior importanza DONNEUROPEE.
L'Associazione non ha finalità di lucro e si è costituita con l'intento di ottenere il riconoscimento giuridico del lavoro della casalinga e l'equiparazione economica prevista per altre categorie di lavoratori.
Fra i ***traguardi raggiunti*** *dalla Federcasalinghe, è da annoverare* ***l'assegno di maternità*** *alle mamme casalinghe o disoccupate,* ***l'assegno ai nuclei familiari*** *disagiati con almeno tre figli, l'incremento delle pensioni sociali e i* ***libri di testo gratuiti.*** *Devono ancora passare al Senato, e si presume entro marzo 1999, la legge per l'assicurazione obbligatoria contro gli* ***infortuni domestici*** *e quella per il* ***fondo pensione*** *alle casalinghe.*
Fondamentale il traguardo raggiunto con la sentenza della Corte Costituzionale n.28 del 19.1.1995, che riconosce giuridicamente il lavoro della casalinga, voluto fortemente dall'Associazione.

Le leggi che abbiamo ottenuto:

- *finanziamento per l'imprenditorialità femminile;*
- *assegno maternità per casalinghe e disoccupate;*
- *costituzione fondo pensione INPS per le donne che lavorano all'interno della famiglia;*
- *aumento della pensione sociale.*

Le leggi che stiamo aspettando a breve:

- *legge per la tutela dagli infortuni domestici;*
- *norma di liberalizzazione del fondo INPS per le donne che lavorano in famiglia;*
- *modifica dell'art. 4 della legge 503/92;*
- *raddoppio della detassazione per il coniuge che versa i contributi volontari per la moglie;*
- *leggi regionali per l'assegno alla donna che assiste a casa familiari handicappati o anziani;*

I principali prossimi obiettivi

- *detassazione della famiglia ■ particolare attenzione alla monoreddito;*
- *introduzione di leggi per il lavoro a termine;*
- *detassazione dei versamenti per colf e altri collaboratori familiari;*
- *divieto della prostituzione nella strade*
- *leggi severe che impediscano nel nostro Paese la tratta delle donne ■ dei minori.*

IL PROGRAMMA 1999

Vita Associativa

• *"Incontri del Mercoledì"*
Da febbraio sino al 30 giugno, ogni mercoledì pomeriggio, o presso il Circolo della Stampa oppure alla Sala Convegni del "Centro Commerciale Lagrange-La Rinascente", ■ potranno incontrare personaggi ■ opinionisti del nostro tempo. Si è iniziato il 24 febbraio con Rita Pavone e Fabio Testi, protagonisti dello spettacolo "La Strada". In seguito, il 10 marzo, il Sindaco di Acqui Terme, Bernardino Bosio, ha illustrato le bellezze della sua città, gli itinerari gastronomici e la rassegna" Acqui Danza". Per mercoledì 24 marzo, è in programma l'incontro con Sandra Milo. La settimana seguente, al 31 marzo, Anna Bartolini, Riccardo Garosci e Carlo Bortott parleranno de "La tutela del consumatore in Europa". Il tema di "slow food" al 28 aprile. Incontri con Giacomo D'Acquino al 26 maggio ■ ■ Enzo Bettiza il ■ giugno.

• *"I grandi convegni"*
Gli argomenti più attuali, affrontati dagli esperti e da chi deve risolvere i problemi del nostro tempo. Per capire di più e meglio, per chiedere ed avere spiegazioni direttamente dalle Istituzioni. Un lunedì al mese, dalle 10 alle 17, al Circolo della Stampa, Palazzo Ceriana-Mayneri, Cso Stati Uniti 27 a Torino.
Giovedì 15 aprile "Bisogno di sicurezza, dal territorio alla casa" il Ministro Jervolino, il Vice Sindaco Carpanini, il Presidente del Consiglio Comunale Mauro Marino, il Sindacato Poliziotti dello SIULP, il Console della Costa d'Avorio, Giovanni Pizzale ■ altri.
Lunedì 10 maggio "Cosa è cambiato con l'Euro"
Lunedì 21 giugno "Le donne interrogano chi governa la città"

• *"Lo spettacolo teatrale"*
Martedì 13 aprile, alle ore 21, al Piccolo Regio, si terrà lo spettacolo di prosa "L'ultimo caffè " di Giovanni Arpino, con la Regia di Massimo Scaglione, ne sono interpreti gli attori del Teatro delle Dieci.

• *"Pomeriggi in Musica"*
Ogni 15 giorni, al giovedì, dalle 15 alle 17, sono in programma lezioni di ballo in discoteca tenute da ballerini professionisti. I pomeriggi musicali saranno arricchiti da sfilate di moda, presentazioni di libri, ed iniziative varie.

• *"Incontri conviviali"*
Dopo il successo ottenuto dalla festa ■ maschera del "Giovedì grasso" e della cena in musica di Domenica 7 marzo - Festa della donna, al Ristorante La Cloche, con fiori, omaggi ecc., saranno programmate, nel corso dell'anno, altre cene-danzanti in vari locali torinesi.

• *"Auguri di fine anno*
Festa di fine anno, in cui viene premiata la "Socia più" con un viaggio o un soggiorno esotico per due persone.

• *"I nostri itinerari"*
Sono ■ programma viaggi e gite, come ad esempio, un weekend a Venezia nel mese di marzo, ■ uno ■ Parigi ■ maggio. Crociera dal 18 aprile al 2 maggio, nell'Oceano Indiano. Varie gite di un giorno saranno programmate per visite guidate ■ mostre, musei, residenze sabaude e città del Piemonte.

I prossimi appuntamenti

Mercoledì 24 marzo - ore 15
Centro Comm. Lagrange - La Rinascente
Via Lagrange 15, Torino
Incontro con Sandra Milo

Mercoledì 31 marzo - ore 15
Palazzo Ceriana Mayneri - Circolo della Stampa
Corso Stati Uniti 27, Torino
"La tutela del consumatore in Europa"
intervengono: Emma Bonino, Anna Bartolini, Riccardo Garosci e Carlo Bortott

Mercoledì 7 aprile - ore 15
Centro Comm. Lagrange - La Rinascente
Via Lagrange 15, Torino
"Differenziare ci differenzia" incontro con i Responsabili dell'Amiat

Giovedì 15 aprile - dalle 10,30 alle 17
Circolo della Stampa
Corso Stati Uniti 27, Torino
"Bisogno di sicurezza: dal territorio alla casa"

Martedì 13 aprile - ore 21
Teatro "Piccolo Regio" - Piazza Castello
"L'ultimo caffè" di Giovanni Arpino,
regia di M. Scaglione

Mercoledì 28 aprile - ■ 15
Centro Comm. Lagrange - La Rinascente
Via Lagrange 15, Torino
Incontro con Riccardo Humbert autore de "I Torinesi"
e con Carlin Petrini ■ "Slow Food"

L'Associazione per la famiglia

• ***"INFORMAFAMIGLIA"***
Si chiama così il nuovo sportello, con consulenze gratuite, messo a disposizione degli associati. L'iniziativa ■ rivolge a chi ha bisogno di assistenza e di informazioni sulle leggi ■ sui finanziamenti previsti dalle normative italiane ed europee in materia sociale. Si potranno anche avere informazioni su ■ accedere ai corsi gratuiti, finanziati dalla CEE, rivolti ■ chi intende reinsersi nel mondo del lavoro. Tre le direttrici: avviamento al lavoro - preparazione progetti imprenditoriali - pari opportunità.
Lo sportello darà informazioni anche su:
- assegno maternità, sia nazionale che regionale
- assegno nuclei familiari disagiati con almeno tre figli
- minimo pensioni sociali
- libri di testo gratuiti
- legge su assicurazione infortuni domestici
- fondo pensione per casalinghe

Sportello legale per:
- diritto di famiglia
- adozioni-affidamenti
- tutela minori
- famiglie di fatto, convivente
- procreazione assistita
- mamme non sposate
- contributi regionali e comunali per assistenza anziani a domicilio e non
- animali domestici
- diritto immobiliare e di vicinato

Orario di apertura: dal lunedì al giovedì dalle 10 alle 17 - venerdì 10-14.
Sportello legale: giovedì 15-17 su appuntamento. Tel: 011/5617253

COME ISCRIVERSI A DONNEUROPEE Federcasalinghe

La quota di iscrizione per l'anno in corso è di Lire 70.000 da versare presso la Segreteria della sede di Torino, in Via xx settembre 9, 2° piano, con orario dal lunedì al giovedì dalle 10 alle 17 e il venerdì dalle 10 alle 14. Sabato, domenica e festivi chiuso. Tel. 011/5617253 - fax 011/5613953.
Il versamento può essere anche effettuato sul c/c postale n° 37145109 intestato alla Federcasalinghe di Torino, specificando bene, i dati anagrafici. Può associarsi chiunque voglia accedere alle nostre iniziative e ai nostri servizi (anche lavoratrici e non) pensionate e pensionati, di ogni estrazione sociale.
E' previsto un prezzo speciale di iscrizione per appartenenti allo stesso nucleo familiare (e con stessa residenza): in aggiunta alla principale, di Lire 30.000 per i familiari.

I nostri corsi

Per favorire i nostri associati abbiamo predisposto alcuni corsi di largo interesse, di cui abbiamo curato al massimo la scelta dei docenti e la qualità, per far si che rispondano ad elevati livelli di insegnamento. ■ è fatto anche in modo di contenere ■ ■ i costi, rapportandoli al solo rimborso spese.
CORSO DI ANTIQUARIATO - presso il Centro Commerciale Lagrange, Sala Convegni - 3° piano. Il martedì, dalle 15 alle 17. ■ totale 14 lezioni, da due ore ciascuna.
CORSO DI INFORMATICA E COMPUTER - presso "IN", Via Bagetti 19/a. Massimo 10 persone.
Ogni martedì ■ venerdì, per 17 lezioni, 34 ■ in totale.
Due gli orari a scelta: per il ■ Base dalle 15 alle 17
oppure dalle 17 alle 19;
per il corso AVANZATO, dalle 17 alle 19 ■ serale dalle 20 alle 22.
Facilitazioni ■ sconti per chi si iscrive ai due corsi e per chi intende acquista- ■ un computer. Alla fine dei corsi verrà rilasciato un attestato ■ frequenza.
CORSO ■ INGLESE - presso ■ sede di Torino di Donneuropee-Federcasalinghe - Via xx settembre 9 - 2° piano.
Da martedì 23 marzo, dalle 10 alle 12, 18 ore di lezioni - per il secondo livello.
Da venerdì 26 marzo, dalle 10 alle 12, 18 ore di lezioni - per il primo livello.
Insegnante di madre lingua.

I vantaggi le opportunità le convenzioni

Continua costantemente la nostra ricerca per individuare i settori di maggior interesse per i Soci, offrendo, grazie ad apposite convenzioni, sempre nuove opportunità di particolare significato. Gli aggiornamenti si pos- ■■ chiedere in Segreteria.
Sono compresi, nel costo della tessera, i seguenti vantaggi:

BANCHE E ASSICURAZIONI
- Polizza infortuni domestici.
  Assicurazione gratuita infortuni per 50 milioni ■ caso di morte e altrettanti in caso di invalidità permanente. Diaria di lire 30 mila per ogni giorno di ricovero, per un massimo ■ 60 giorni.
- Convenzioni bancarie.
  Gli accordi con i principali Istituti, prevedono tassi di interesse vantaggiosi; forfettizzazione dei costi annui del conto corrente, ecc...

SALUTE
- Soccorso medico.
  Consulti medici telefonici e pediatra on line-invio di un medico ■ caso di urgenza -invio di medicinali - consegna esiti.
- Consulenza veterinaria telefonica 24 ■■ su 24.
- Poliambulatori e centri diagnostici.
  Convenzione con numerosi poliambulatori e centri diagnostici in tutta Italia.
- Consulenze dei migliori professionisti (dal legale al commercialista) con parere ■ "prima lettera" gratuiti.

OPPORTUNITÀ
- Speciale condizioni per iscriversi a Domina, associazione che tutela i datori di lavoro domestico.
- Accesso al Patronato Epaca (conteggi pensioni ecc...)

BENESSERE E VACANZE
- Terme, trattamenti e cure (prezzi agevolati)
- Club ginnici
- Centri salute e benessere
- Viaggi e turismo
  Sconti e facilitazioni di pagamento, senza interessi, presso i migliori tour operator.
- Vacanze studio
  Condizioni vantaggiose ■ vacanze selezionate

ULTERIORI CONVENZIONI
- Sconti per i biglietti di ingresso presso i principali teatri
- Sconto di 30 lire al litro per ogni litro di benzina ■ 5% sui lubrificanti
- Sconto 50% circa per la carta Amico Treno
- Condizioni e trattamento particolari in tantissimi negozi, ristoranti, hotels
- Carta di Credito "La Rinascente", gratuita, utilizzabile anche per pagamento dilazionato
- Abbonamenti ■ quotidiani e periodici con tariffe preferenziali
- Particolare accoglienza presso i "Ristoranti della Tavolozza"

TOP Games
NOLEGGIO VIDEOGIOCHI
IMPERIA
Via A. Doria 31
Tel. [illegible]

LA STAMPA
IMPERIA-SANREMO
E PROVINCIA
Domenica 4 Aprile 1999 — 35
UFFICI: IMPERIA, TEL. 0183.7911 - SANREMO, TEL. 0184.503.003/4
PUBBLICITA': PUBLIKOMPASS S.P.A., VIA GIOBERTI 47, TEL. 0184.50.15.55-56 / FAX 0184.50.07.65

SONY PlayStation
Più di 500 VIDEOGIOCHI a IMPERIA
TOP Games 0183.273022

Gli alberghi e i ristoranti presi d'assalto dai turisti: è confermato il «tutto esaurito»

Pasqua: un esodo che parla tedesco

Massiccia la presenza degli stranieri in Riviera

Maurizio Vezzaro
IMPERIA

La folla che ci si aspettava, ieri, in tutte le località della Riviera. L'esodo di vacanzieri è stato massiccio, favorito dalle informazioni sulle condizioni meteo che danno bel tempo anche oggi e domani (mare calmo, temperatura in aumento). Si sono viste tante auto con targa straniera; lungo il corso di San[illegible] o [illegible] i portici di Oneglia si sentiva parlare soprattutto tedesco: buon segno. Pare che le notizie che arrivano dal fronte jugoslavo [illegible] abbiano influito.

Mentre gli operatori turistici si fregano le mani, e in [illegible] di [illegible] i primi dati, c'è chi sta lavorando ancora di più per garantire una [illegible]qua tranquilla. Le forze [illegible] hanno potenziato i controlli nelle zone centrali p[illegible] fermare sul nascere episodi di microcriminalità: di solito questi appuntamenti, oltre alla tradizionale folla di visitatori, attirano in Riviera torme [illegible] ladri [illegible] borseggiatori. «C'è chi fa buona guardia», assicurano polizia e carabinieri.

Intensificati i controlli anche lungo le arterie principali da parte della Stradale. Che invita gli automobilisti a mettersi in viaggio [illegible] nelle [illegible] di punta e soprattutto a rispettare le norme sulla sicurezza: cinture allacciate, velocità moderata. Gli incidenti sono sempre in agguato. Spesso la fretta di arrivare nelle località di villeggiatura gioca brutti scherzi. Comunque, [illegible] varie città, ieri, da Cervo a Ventimiglia, c'era davvero scarsa possibilità di pigiare sull'acceleratore: lunghe code hanno rallentato e di molto il traffico. C'è stato un gran daffare per i vigili. Serpentoni pure sull'Autofiori.

Il sole ha invogliato alle passeggiate sui lungomari. Tanti hanno approfittato per prendere la tintarella e fare i primi bagni. Non [illegible] [illegible] flusso [illegible] [illegible] unico: c'è chi, [illegible] gli imperiesi, forse per fuggire alla calca, ha raggiunto le [illegible] di montagna. A Limone e nel Monregalese si scia a pieno regime. Per oggi e domani i bollettini danno aperti tutti gli impianti: a Limone [illegible] su 29. [illegible] è abbondante e di buona qualità, fenomeno insolito se si considera che siamo in aprile. Oltre agli alberghi, sono stati presi d'assalto i ristoranti. Turisti lombardi e torinesi non hanno saputo rinunciare [illegible] piatto di spaghetti al pesto. Ligure, s'intende.

LA GUIDA

Due giorni in Riviera, ecco tutti gli appuntamenti

Pasqua [illegible] il sole [illegible] i primi bagni al mare e voglia di relax. Ma non solo. Anche divertimenti notturni, mercatini per tutti i gusti e negozi aperti dove fare shopping e trovare le ultime novità che propone la moda. Molti i turisti stranieri che hanno invaso la Riviera [illegible] [illegible] mancano ovviamente piemontesi e lombardi. E negli alberghi e ristoranti è già il «tutto esaurito». ALLE PAGINE 36, 37, [illegible]

Operazione [illegible] sicure

Polizia in borghese al mercato presi 10 borseggiatori romeni

IMPERIA

Organici e servizi potenziati, controlli molto sostenuti sull'autostrada e sulle arterie [illegible] maggior traffico, attente verifiche negli snodi cittadini. La Pasqua [illegible] preannuncia tranquilla in Riviera grazie ai piani di intervento e [illegible] sorveglianza delle forze dell'ordine.

Il fiume di turisti che si è riversato nel Ponente ligure ha creato i problemi [illegible] sempre. Con la [illegible] che [illegible] sposta in [illegible] delle vacanze, ci [illegible] anche presenze di personaggi che approfittando della confusione tentano di mettere [illegible] segno malefatte. Il fine settimana è iniziato appunto [illegible] [illegible] importante intervento della polizia [illegible] Imperia che ha sorpreso e fermato dieci [illegible] che borseggiavano i turisti al mercato all'aperto di Oneglia. Gli extracomunitari sono stati bloccati durante un'operazione congiunta della squadra mobile e della volante, disposta dal Questore di Imperia, Vincenzo Indolfi, per il controllo [illegible] territorio durante le vacanze pasquali. [illegible] presume che i rumeni provengano dalla comunità insediata in Francia [illegible] passino il confine per rubare.

Intanto, oggi sia sull'Autofiori sia su tutte le statali, polizia e carabinieri saranno impegnati in severi controlli. Rafforzati anche i s[illegible] della polizia stradale al comando del comdante, dottoressa Annalisa Mongiorgi. (a. b.)

Sanremo: un salto nel vuoto di oltre cinquanta metri, poi lo schianto vicino al tetto di una villetta

Auto vola fuori strada, due ragazzi gravi

Torinesi, entrambi ventenni, erano venuti al mare per il ponte

Gian Piero Moretti
SANREMO

Un volo nel buio di oltre 50 metri. L'auto che atterra sulle ruote in un campo di ginestre, rimbalza, p[illegible] altri trenta metri in aria, s'impenna, urta un [illegible] si capotta, si «pianta» contro una scala di ferro e si ferma a pochi metri dal tetto di una villetta dove dormiva una famiglia [illegible] quattro persone. Un'incidente spettacolare, terribile. [illegible] occupanti dell'auto, due ragazzi di Torino, amici per la pelle, studenti al 2° anno di Economia e commercio, [illegible] no gravissimi. Uno rischia la paralisi, l'altro ha riportato [illegible] trauma [illegible] frattura facciale. I medici, dopo le p[illegible] cure ne hanno disposto il trasferimen[illegible] al più attrezzato «Santa Corona» di Pietra Ligure dove sono stati entrambi sottoposti [illegible] intervento chirurgico. Per entrambi [illegible] prognosi è riservata.

Andrea Iole, 20 anni, [illegible] Torino, via Vela 31, era alla guida dell'Audi del padre. Al [illegible] fianco Filippo Carpano, 21 anni, anch'egli di Torino, via Napione 15. Erano arrivati in Riviera per Pasqua.

Alle 2,20 percorrevano la strada che da Coldirodi porta a Ospedaletti. Andavano fortissimo. Non hanno visto [illegible] tornante. Sono andati dritti. L'Audi [illegible] passata fra il bordo del guard-rail e il pilastro del cancello di una villa. Nessuna traccia di frenata. L'auto è planata nel vuoto. E' atterrata cinquanta metri più in basso. E' rimbalzata ha percorso altri metri volando e [illegible] è fermata, capovolta, a pochi metri dal tetto della villa di Gaetano Canale che è stato il primo a prestare i soccorsi.

Per rimuoverla [illegible] intervenuto l'elicottero dei vigili del fuoco.

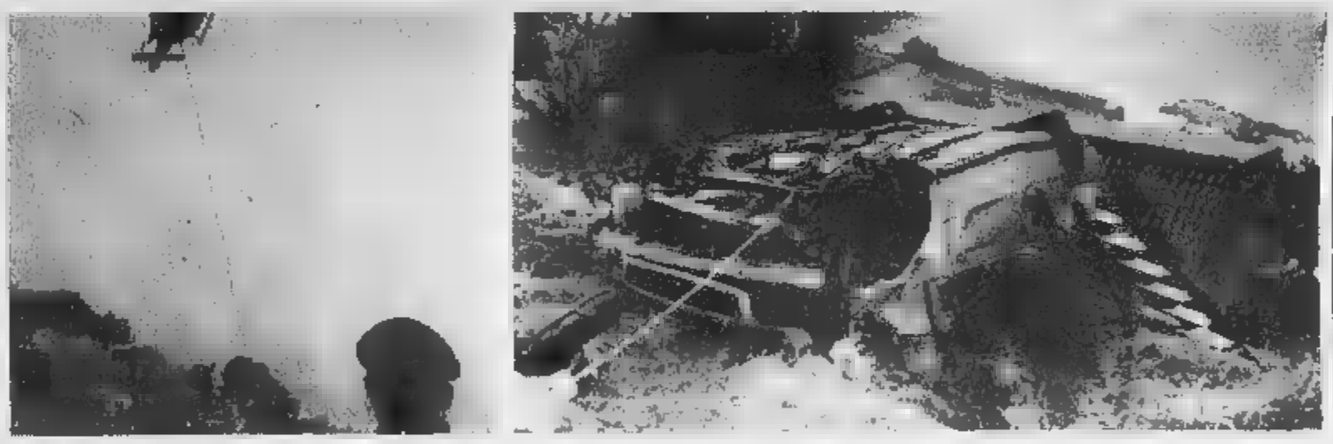

L'elicottero dei vigili del fuoco mentre tenta di sollevare l'auto che minaccia di abbattersi su una villetta e l'Audi distrutta dopo il terribile volo (FOTO MANUCCI-GATTI)

NOMI cognomi

FERRARI La simpatica Emilia ha festeggiato i dieci anni di vita della rivista Imperia New Magazine, da lei ideata e pubblicata. L'editrice imperiese ha sempre lasciato largo spazio agli autori e ai temi locali. Dimostrando che anche una realtà editoriale piccola, purchè ben ammnistratata e organizzata, può trovare il suo spazio.

CASTELLANO E' stato insignito di [illegible] ambito riconoscimento da parte della Cumpagnia de l'Urivu il dottor Romualdo, per la sua attività di scrittore [illegible] medico. E' stato primario all'ospedale di Imperia, ha curato migliaia di pazienti trattando tutt[illegible] con estrema umanità e competenza. Ha fatto proprio [illegible] giuramento di Ippocrate secondo cui il malato deve [illegible] considerato prima di tutto una persona che merita rispetto le non un numero[illegible].

Tonino Fiorillo

[illegible] E' anche merito del conosciutissimo Tonino, titolare del ristorante Lanterna Blu, se il Comune si è deciso a mettere i dissuasori alla Marina di Porto Maurizio. Gli automobilisti che vengono da fuori rallentano, timorosi di rompere gli ammortizzatori. Peccato che i dissuasori, secondo il pe[illegible] degli abitanti della zona, siano troppo sottili e dunque perdano parte della loro efficacia.

[illegible] Paolo e Bruno, ex nazionali belgi [illegible] pugilato, grandi artisti del circo, si sono messi in testa di riproporre la boxe a Imperia. Con le proprie forze e l'aiuto del Comune di Imperia, che ha concesso i locali della palestra Ex Eca (è quella del Classico), hanno portato un loro atleta a vincere due incontri in pochi giorni contro avversari stranieri molto più quotati. Meritano un otto per la passione e l'impegno che mettono nell'addestrare i loro ragazzi.

[illegible] Una voce fuori dal coro quella dell'ex cantante dei Matia Bazar, Antonella. Ha «osato» criticare [illegible] Festival di Sanremo, chiedendone la fine («Non è manifestazione degna di un Paese civile»). Stizzita la replica dell'assessore Bissolotti, [illegible] quale non ha capito che quella della Ruggiero era solo una proposta provocazione.

brianteo arredamenti
2000 mq di esposizione rinnovata
Via Diano S. Pietro 99 - DIANO MARINA
APERTO LA DOMENICA POMERIGGIO

Protestano gli abitanti di via Airenti e di Borgo Prino

«Torrenti più sicuri» Petizione con 500 firme

Angelo [illegible]
IMPERIA

Cinquecento firme per chiedere al sindaco di Imperia la pulizia dei torrenti che attraversano il rione di Porto Maurizio e che [illegible] più a rischio di alluvione. La protesta, per le condizioni non certo esaltanti del Prino e in maniera particolare del Caramagna, è partita da Sara Sanson una ventiduenne abitante in via Airenti, che, preoccupata per l'indifferenza delle autorità sui problemi ecologici della zona, ha chiesto aiuto alla gente. Ha stilato un esposto che ha trovato subito decine di sostenitori.

Dice la giovane: «Due [illegible] i problemi che attendono immediata soluzione. Il primo riguarda l'urgente necessità di ripulire i due torrenti che sfociano nei rioni di Porto Maurizio; il secondo, invece, si riferisce alla ricostituzione nell'alveo e nelle vicinanze di un ambiente naturale che salvaguardi gli animali e l'ambiente. Andare contro le regole della Natura porta sempre terribili scompensi che alla fine si pagano con altrettanti disastri».

Nell'esposto, infatti, i firmatari sottolineano che l'intervento irrazionale delle ruspe e la cementificazione del letto del fiume, sono deleteri.

Affermano gli abitanti della zona: «In primo luogo è necessario ripulire senza distruggere. Per esempio sulle volte dei ponti ci sono ancora in molti [illegible] le canne incastrate che sono rimaste dopo l'alluvione dello scorso [illegible] settembre».

«Poi - aggiunge Sara Sanson - bisogna ripristinare l'ambiente ricostituendo quello che ha creato la Natura e che noi abbiamo sconvolto. Se non saranno accettate le nostre richieste saremo certamente vittime anche della prossima pioggia torrenziale. E nè vogliamo nè possiamo più subire disastri del genere». Intanto, in merito alla pulizia dei torrenti Caramagna e Prino, l'esposto dei cittadini non è il primo nè l'unico segnale dei pericoli. Sia Alleanza Nazione sia Azione Giovani [illegible] già sollecitato al Comune di Imperia, nell'estate del '98, un'urgente pulizia. [illegible] tutto, purtroppo, è stato vano e An in [illegible] comunicato firmato da Paolo Strescino ha sottolineato «l'inefficienza della Giunta».

Una scena dell'alluvione del 30 settembre scorso; nel riquadro [illegible] Sanson

In Riviera saranno ridotte le corse dei bus, cambiano i turni delle farmacie

Ponte festivo con lo shopping

Tutti i negozi potranno restare aperti

Enrico Ferrari
IMPERIA

In Riviera sarà una Pasqua nel segno dello shopping: a Imperia e Diano, l'Amministrazione comunale permette a tutti i negozi di restare aperti sia oggi che domani. Sarà comunque più probabile che i commercianti sfruttino l'occasione per la domenica e chiudano a Pasquetta. Durante le feste [illegible] garantiti i servizi essenziali dei bus, anche se le [illegible] diradate. Cambiano, inoltre, i turni [illegible] farmacie.

Negozi. Anche [illegible] nel capoluogo sono sfumate le previste isole pedonali in via Amendola e in via Scarincio (la prima «rimangiata», la seconda rimandata), residenti e visitatori [illegible] favoriti negli acquisti. Oggi è previsto pa[illegible] doppio e la maggior parte degli alimentari resteranno aperti mezza giornata. Gli alimentaristi potranno però rinunciare alla chiusura anche domani. Il Comune, comunque, lascia libertà di scelta: l'apertura per entrambi i giorni, in tutti i comparti, è facoltativa. Spiega Guido Bonavera, presidente imperiese della Confcommercio: «Di sicuro la possibilità, che riguarda anche i supermercati, sarà più sfruttata oggi, [illegible] anche domani qualche esercizio terrà le serrande alzate». Lo stesso vale per Diano Marina.

Bus. Oggi e domani i bus dell'Amat, che collegano i vari quartieri di Imperia, seguiranno il normale orario festivo. Ad esempio per la linea 1, dal centro [illegible] Oneglia e Passo Roccheo, è prevista una partenza ogni ora dalle 8,10 alle 18.10. La Riviera Trasporti, che si occupa delle corse in [illegible] la provincia, prevede, invece, servizi «leggermente ridotti rispetto alle normali festività». Si partirà dalle 7, con una rarefazione delle corse intorno alle 13. Si riprenderà poi normalmente fino alle 20, terminando con una ridu[illegible] per il servizio notturno.

Farmacie. Nuovi turni nei centri principali. Oggi, a Imperia, resta aperta anche di [illegible] la Novaro di via Bonfante [illegible] (tel. 0183-293723); turno d'appoggio a orario normale: Massabò [illegible] via Cascione 146, tel. 0183-61167. Domani, [illegible] notturno per Rebagliati, corso Garibaldi 2, tel. 0183-61662; appoggio Gibelli, via Belgrano 5, tel. 0183-293688. A Sanremo, turno notturno Matuzia, [illegible] Matteotti 85, tel. 0184-531968; appoggio Foce, [illegible] Matuzia 123, [illegible] 0184-662233. Domani turno notturno Andreoli, corso Garibaldi 18, tel. 0184-500435; appoggio Matuzia.

In Riviera [illegible] Pasqua [illegible] lo shopping Tutti i negozi possono aprire a Imperia e Diano [illegible] per favorire il turismo

DALLA CITTA'

[illegible]

In [illegible]glio a Caravonica record di interrogazioni

Sedici interrogazioni al sindaco di Caravonica, la maggior parte in materia di edilizia: un record per un piccolo Comune. Le presenterà il prossimo Consiglio comunale, previsto martedì, il consigliere di opposizione Luisella Casati. In un primo tempo il Consiglio non aveva accettato di discutere gli argomenti proposti [illegible] Casati. (la maggioranza aveva interrotto la seduta), così il consigliere si era rivolta al prefatto, protestando. Ora [illegible] decisione di riprendere in esame le sue osservazioni. [a. b.]

[illegible]

I prossimi appunta[illegible] Cumpagnia de l'Urivu

La 'Cumpagnia de l'Urivu' ha predisposto un intenso [illegible]rogramma di attività per i prossimi mesi: inizierà giovedì Ersilia Castagneto con una conversa[illegible] su 'I giovani d'ggi'. In altro settore [illegible] prevista, per il 10/11 aprile una escursione all'Abbazia [illegible] Senanque, Alta Provenza. [b. v.]

ESPOSTO

Cervo, minoranza critica '99 illegittimo»

Il gruppo di minoranza all'interno del Consiglio comunale di Cervo ha sferrato l'ennesimo attacco alla giunta Vigo. Un [illegible] esposto inviato al Comitato Regionale di Controllo, il capogruppo Sandro Melotto solleva un problema di legittimità sul Bilancio di previsione '99. Il documento sarebbe [illegible] approvato [illegible] assenza del consigliere Miglio. Replica subito il vice sindaco, Vittorio Desiglioli: «E' [illegible] perfettamente regolare. Miglio è stato nominato in sostituzione di Tambuscio [illegible] è stato anche invitato [illegible] riunione». [a. b.]

PR[illegible]

[illegible] orari [illegible] cimitero lunghe [illegible] per entrare

Lamentele a Diano Marina per l'orario del cimitero. Ieri [illegible] camposanto principale è rimasto chiuso nel pomeriggio sino alle 15.30. Molti residenti e anche alcuni turisti hanno dovuto attendere più di un'ora per poter accedere. Dicono alcuni: «In questi giorni di va[illegible] sarebbe stato bene che il Comune [illegible] disposto perchè i cancelli fossero lasciati aperti nella pausa di mezzogiorno. Non credo che in questo spazio di tempo si pos[illegible] verificare profanazioni. Invece, ieri molti a causa di questo ristretto orario di visi[illegible] hanno dovuto rinunciare a vedere le tombe dei loro cari. Nelle frazioni, per fortuna, i cancelli [illegible] aperti». [a. b.]

Società «fantasma» a Imperia si scioglie prima dei pagamenti

Truffa a ditta di computer Un finto attore a giudizio

IMPERIA

Si sarebbe spacciato per l'attore di cinema Franco Interlenghi (interprete di film [illegible] Sciuscià), per ottenere credito verso le ditte fornitrici. Con questo stratagemma, che si è trasformato un atto di accusa, Nicola Marghisi, 43 anni, residente ad Albenga in via Piave 19/18, avrebbe creato un'azienda fantasma, disciolta come neve al sole quando si era trattato di pagare il materiale acquistato. Il 19, quando si aprirà il processo in pretura a Imperia, sarà citato come testimone Vincenzo Novaro, che procurò alla ditta, computer, fax e stampanti della Olivetti per quasi sei milioni, [illegible] che non venne pagato.

Quando la Procura iniziò le indagini (i fatti risalgono a tre anni fa) la ditta di Marghisi, alias Franco Interlenghi, aveva già smantellato la sede, che era [illegible] via Littardi, periferia [illegible] Porto.

La società in questione era la Mediterranea F.A. a cui un certo Paolo Amoretti affittò i locali in via Littardi. Secondo le ipotesi accusatorie, suffragate da un'ampia indagine condotta dal detective della Procura Roberto Camia, la Mediterranea non iniziò neppure l'attività.

Il [illegible] amministratore, individuato nel Marghisi, avrebbe acquistato materiale informatico presso la rivendita Olivetti di Vincenzo Novaro ma non avrebbe saldato il conto, eccetto [illegible] assegno [illegible] un milione e mezzo anticipato all'atto [illegible] gna della merce. Da quel momento, però, della Mediterranea, si s[illegible] perse le tracce. Come per un sortilegio, l'azienda [illegible] praticamente scomparsa dalla circolazione, smantellata in un baleno le [illegible]de di via Littardi.

Marghisi è stato messo sotto inchiesta. Pare fosse l'amministratore della Mediterranea. L'investigatore Camia sarebbe arrivato a lui percorrendo a ritroso la storia della società. A Marghisi vennero cedute quote dai precedenti soci. Il sostituto procuratore Chiara Venturi ha deciso di rinviarlo a giudizio. Lui manda a dire attraverso il difensore, avvocato Antonio Nocito di Albenga, di [illegible] estraneo ai fatti: «Il mio cliente non era amministratore. E c'è un difetto di procedura. La querela contro Marghisi non è [illegible] presentata, [illegible] voleva la procedura, dal legale rappresentante della ditta che dice di aver avuto danni». [m. v.]

L'avvocato Antonio Nocito di Albenga

A Imperia continua la parabola discendente del commercio

Furti a ripetizione e teppisti Il titolare: «Chiudo il negozio»

IMPERIA

Due furti subiti in poco tempo, un danno subito che sfiora i cento milioni, la crisi del commercio che non lascia possibilità di riprendersi da un simile colpo da ko: chiude il negozio di abbigliamento Danj, in Galleria Isnardi, a Oneglia. Il titolare Michele Correale, 49 anni, che ha un'altra rivendita a Caramagna e gestisce il ristorante la Sghitta Perusa, ha messo tutto in liquidazione. Tra [illegible] paio di mesi il negozio cesserà definitivamente l'attività e due [illegible] ranno lasciate [illegible] casa.

C'entrano, in questa drastica decisione di ridurre la portata del proprio impegno commerciale, l'ondata di furti e persino gli atti vandalici: «I ladri mi hanno preso di mira due volte il 12 e il 26 dicembre, date che mi sono rimaste ben impresse, purtroppo. Mi hanno portato via roba per circa cento milioni, la refurtiva non è più stata ritrovata. Non [illegible] assicurato: oggi una polizza costa, le spese da affrontare, per [illegible] esercizio di dimensioni ridotte, [illegible] diventate eccessive. Non si può andare avanti. Come se non bastasse, i teppisti [illegible] sono accaniti contro [illegible] vetrine: le scritte con gli spray ormai riempiono tutte le pareti del centro. A questo punto ho detto basta: resto con il solo [illegible] di Caramagna, lo condurrò [illegible] la mia famiglia».

Ancora: «Nella mia determinazione a chiudere, influiscono pure la crisi e il sistema che penalizza noi operatori. Troppe, le [illegible]. Sono [illegible] di [illegible] un socio, lo Stato, che detiene la maggior parte delle quote delle [illegible] società e non investe nulla, lasciando al sottoscritto oneri e soltanto oneri». [m. v.]

Il negozio di abbigliamento Danj ha tutto in liquidazione e chiude: «Troppi furti»

LETTERE AL GIORNALE

Campagna [illegible] quanta megalomania

Ho visto il megalomane esordio della campagna pubblicitaria di un candidato sindaco alle prossime elezioni, [illegible] ha tappezzato i muri della città con gigantografie della sua immagine, con una sp[illegible] di decine e decine di milioni. A questo punto viene da domandarsi dove pensano di recuperare tutti questi soldi spesi, e tutti quelli che spenderanno da qui [illegible] a giugno.

Mario Tropini, Imperia

Il grande degrado vicino all'[illegible] funivia

Signor Sindaco [illegible] un cittadino sanremese che ha la sfortuna di abitare nei pressi della ex stazione della funivia. Vorrei far presente, [illegible] l'ospitalità concessa dalla rubrica delle lettere de La Stampa, che la zona è totalmente abbandonata, ma sopratutto sporca, che le auto sono parcheggiate in doppia fila e spesso per molto tempo. Inoltre che la struttura è pericolante e totalmente inutile visto che la funivia [illegible] rientra nei vostri piani di rilancio per la città di Sanremo. Indubbiamente è molto meglio spendere un miliardo per un concerto di due [illegible] piuttosto che investire in un'opera con scarsa probabilità di utilizzo, ma sopratutto di ritorno finanziario per l'Amministrazione. Peccato, Signor Sindaco, che la [illegible] promessa non [illegible] stata mantenuta, ma credo che i sanremesi sapranno valutare al momento giusto. Comunque sarebbe il [illegible] di intervenire nella zona, magari attrezzandola co[illegible] area verde visto che i giardini e Sanremo sono pochi e lasciano alquanto a desiderare. Grazie.

Lettera firmata, Sanremo

Sanremo, vigili come al Polo Nord

Percorrendo la città di Sanremo in questo ponte Pasquale ho po[illegible] notare, malgrado la temperatura incredibilmente mite tanto da permettere a qualcuno di poter prendere la prima tintarella, che gli Agenti della Polizia Municipale prestano servizio coperti di tutto punto, con giacconi di Gore Tex con il bavero alzato e maglioni di lana a giro collo. Appartengono forse a una [illegible] del Centro Africa? Caro Assessore Bissolotti, è inutile che lei cerchi di promuovere l'immagine di Sanremo come città sempre baciata dal sole e dal clima mediterraneo, tanto ci pensano i [illegible] Vigili urbani a smentirla e [illegible] loro chi li [illegible]manda. Mi permetta: [illegible] ogni probabilità ha bisogno di occhiali se non vede queste cose.

Lettera firmata, Sanremo

La rotonda [illegible] Porto [illegible]

Sono un automobilista ma mi capita [illegible] andare per Imperia anche in sella al [illegible] motorino: credo che la nuova rotonda fatta mettere alla Marina di Porto, all'incrocio con via Pirinoli, sia estremamente pericolosa: non è segnalata correttamente. Di notte non si vede per niente e le strisce fosforescenti non servono allo scopo. A quando il primo incidente? Spero di essere smentito come profeta.

Roberto R., Imperia

Scrivere alle redazioni di Imperia, via Alfieri 10, e Sanremo, via Gioberti 47

NUMERI UTILI

[illegible]

[illegible] 118 (numero unico). [illegible] 252.525. Valloreraia: 296.456. Camporosso: 28.191. **Cervo - S.** [illegible] 405.353. **Diano Marina:** 464.112. **Dolcecqua:** 208.678. **Ospedaletti:** [illegible]. **Pieve di Teco:** 36.377. **Pontedassio:** [illegible] P[illegible] 325.132. **Riva L.:** 486.754. **S. Stefano al** [illegible] 486.000. **Sanremo:** 0184-505.050. **Arma di Taggia:** 0184-41.444. **Ventimiglia:** 250.722 (anche amb. veterinario).

ASSISTENZA

Telefono Amico: tel. 0183-290.450. Ore 18-24. Numero verde 167.515224.

FARMACIE DI TURNO

Le farmacie restano aperte dalle 8,30 alle 12,30 e dalle 15,30 alle 19,30 escetto quelle di turno.

Imperia: Novaro, via Bonfante 64-66, [illegible] 0183.293723. Massabò, via Cascione 146, tel. 0183.361167.

Sanremo: Matuzia, corso Matteotti 85, tel. 0184.531968. *Alla Foce,* [illegible] 121, tel. 0184.662233.

Farmacie che assicurano la reperibilità in provincia:

Ventimiglia: Viale, piazza Costituente 2, tel. [illegible].

Diano - Cervo - S. Bartolomeo: Al Mare, corso Garibaldi 18, tel. 0183.407630 (Diano Marina). Notturno comprensorio: Novaro, via Diano Castello 50, tel. 0183 494770 (Diano Castello).

Arma di Taggia: Zagonov, piazza Eroi Sanremesi 6, tel. 0184 475139.

Bordighera-Vallecrosia: Centrale, via Vittorio Emanuele 145, tel. 0184 261248.

Camporosso: Manassero, via Vittorio Emanuele 62, tel. 0184 288191.

Dolceacqua: Muratorio, piazza Matteotti 2, tel. 0184 206133.

Ospedaletti: Marcoz, via [illegible] 108/108, telefono 0184 689015.

Pieve di Teco: Ceppi, corso Ponzoni 70, te[illegible]

Riva Ligure: Novaloni, piazza Bado 42, telefono 0184 485754.

[illegible] [illegible] [illegible] [illegible]oni, piazza Cavour 14, telefono 0184 [illegible]2.

[illegible]

EMERGENZA SANITARIA: il 118 ha sostituito i numeri per l'emergenza di Ventimiglia-Bordighera, Sanremo ecc.; Imperia soccorso e serve per la richiesta urgente di un'ambulanza o interventi di emergenza. Il numero è gratuito e [illegible] prefisso. **Ospedali: Imperia:** tel. 0183-7941. **Sanremo:** tel. 0184-5361. **Bordighera:** tel. 0184-2751. **Costarainera:** tel. 0183-91.524.

GUARDIA MEDICA: notturna e festiva (numero verde) tel. 167-554.400. **Guardia medica montana:** tel. 0183-408.100. **Guardia odontoiatrica festiva** or.: 9-12, tel. 0183-299.908.

VIGILI DEL FUOCO

Soccorso urgente: 115; **Imperia** tel. 0183-710.221; **Sanremo:** tel. 0184-505.858; **Ventimiglia** tel. 0184-357.473.

DA NON [illegible]

IMPERIA

La teoria della complessità

Giovedì, al Centro polivalente di piazza Duomo, prosegue il ciclo [illegible] conferenze «La teoria della complessità nel pensiero contemporaneo». Alle 15.30, Giorgio De Michelis dell'Università di Milano parlerà de «la complessità nelle scienze fisiche e biologiche». [a. b.]

IMPERIA

In pullman al Filo d'Argento

Ogni mercoledì pomeriggio il Filo d'Argento, che ha sede in Salita Padri Minimi a Oneglia, mette a disposizione dei soci un pullmino in occasione degli incontri culturali. Gli interessati devono prenotare per telefono allo 0183-297148. [a. b.]

IMPERIA

Un premio letterario

Scade il 30 aprile il termine per partecipare alla 21ª edizione del premio letterario «Città della Spezia». Il concorso si articola in quattro sezioni: poesia singola, silloge, libro edito di poesia, [illegible]n edito o inedito. Per informazioni telefonare allo 0187-738166. [a. b.]

SAN[illegible]

Corso di cucito

Martedì [illegible] 20.30, al Centro sociale Incontro [illegible] via Giardini 1° Maggio, è in programma un [illegible] di cucito. Alle 21, esercitazione al computer. [a. b.]

IMPERIA

Lingua inglese all'Unitre

Martedì alle 15.30, nella sede dell'Unitre, in piazza [illegible] Calvi, Franca Magrassi terrà una lezione di inglese. Alle 17 prosegue il programma [illegible] Educ[illegible]ione fisica curato da Annamaria Semeria Ferro e Giovanna Banchi. [a. b.]

IMPERIA

Una visita a Pamparato

Anche dalla provincia di Imperia si potrà partecipare oggi e domani a una manifestazione dal titolo «Mestieri in fiera», che si svolge a Pamparato in provincia di Cuneo. Gli espositori artigiani saranno 34 e spazieranno dalla ceramica alla bigiotteria. [a. b.]

Oltre alle bellezze naturali la Riviera propone un week-end ricco di arte, tradizione e gastronomia

Genova, tutti al Porto Antico

Una bella idea per adulti e bambini

GENOVA

E' il Porto Antico, l'area dell'Expo, il cuore pulsante del week-end pasquale a Genova, soprattutto se il tempo si manterrà bello. Genovesi e turisti, c'è da giurarlo, affolleranno oggi e domani la Piazza delle Feste, i Magazzini del Cotone, l'Acquario, la Città dei Bambini. Un'idea sicuramente felice per trascorrere una giornata all'aria aperta a guardare il capoluogo ligure dal mare, l'unico modo, suggerisce Ivano Fossati («Chi guarda Genova») per comprenderne, con poesia e fantasia, i significati e i destini futuri.

All'Acquario, oltre ai tanti ospiti del grande parco marino, a cominciare dalle foche Selki e Teti, entrambe in dolce attesa, i visitatori troveranno all'ingresso anche le hostess che distribuiranno canestrelli e biscotti. Da visitare anche la mostra «Conchiglie e tentacoli: lo strano mondo dei molluschi». Una rassegna scientifica molto spettacolare che accompagna il visitatore a scoprire i segreti di una fauna marina molto particolare e poco conosciuta.

L'Acquario resterà aperto oggi e domani dalle 9,30 alle 20, ultimo ingresso alle 18,30. Sempre all'Expo, se si hanno figli piccoli al seguito, dalle 10 alle 18, è aperta La Città dei Bambini con tante novità per i più piccini.

Sotto il grande Bigo di Renzo Piano, il simbolo di un'area che, sia pure lentamente, sta assumendo una propria fisionomia, alle 14,30 è fissato l'appuntamento per chi vorrà effettuare una visita alla Lanterna di Genova, più che mai il simbolo della città.

La partenza è prevista in battello, la Lanterna verrà poi raggiunta in pullmino. Costo della visita lire 10 mila.

Porto Antico vuol dire anche shopping e locali tipici. Fra questi il grande Music Store ai Magazzini del Cotone, emporio di ogni genere di musica, un locale stile New York che vale la pena di visitare.

E sempre alla Grande Mela è idealmente legata l'antica osteria dei Tre Merli dall'Expo aperta sulla scia del successo degli altri locali che portano lo stesso nome nel centro storico, in corso Magenta e a New York, nel quartiere di Soho. Le specialità dei Tre Merli sono rigorosamente liguri, dalle trofie al pesto, alla torta pasqualina, alla farinata. (m. b.)

Visitatori ammirano le evoluzioni dei pesciani dell'Acquario genovese, una delle realizzazioni più amate dai turisti in Italia e, a sinistra, Villa Grock di Imperia che ha ospitato il famoso clown approdato in Riviera nel 1921

Villa Grock, dal re dei clown

A Imperia una visita da ricordare E così si rivive il grande artista

IMPERIA

Tra le proposte indirizzate a chi vuole approfittare del ponte festivo per scoprire le bellezze della Riviera, c'è anche una visita a Villa Grock, la costruzione Liberty che aveva ospitato il re dei clown. Da oggi al 26 settembre, la Villa di Imperia apre le porte ai visitatori ogni domenica, per un ciclo di visite guidate. Saranno divise in tre turni, alle 15, alle 16 e alle 17. Sarà anche assicurata l'animazione, con gruppi di mimi in maschera che accoglieranno i visitatori.

Le guide della cooperativa Liguria da Scoprire condurranno le comitive alla scoperta del parco e dell'edificio voluto dallo stesso Grock sulle colline di Oneglia. Il costo è di 7 mila lire. Per i bambini sotto i 10 anni l'ingresso è gratuito.

Villa Bianca è un patrimonio da recuperare e valorizzare: nella bella stagione, il giardino accoglie manifestazioni di vario genere. Fare tappa qui è anche un modo per onorare la memoria di un grande artista, che ha avuto fra i suoi amici l'indimenticabile Charlot. Adrien Wettach (questo il vero nome di Grock) approdò a Oneglia nel 1921. La Villa, un mix di stili anche lontani fra loro, nacque dall'idea di costruire un mondo tutto suo. Dal '95 un gruppo di cittadini imperiesi ha fondato un'associazione, gli Amici di Grock, per promuoverne la riapertura. Per chi vuole saperne di più sul clown triste clown e il suo mondo, c'è anche il sito Internet «www.gmserv.com/grock». (e. f.)

Nelle tre province vengono offerte a turisti e residenti ottime occasioni per trascorrere Pasqua e Pasquetta

Nel Savonese fra mercatini

A Finale, ad Alassio e nel capoluogo Talvolta si trovano anche pezzi rari

ALASSIO

Pasqua e Pasquetta dedicate ai mercatini dell'antiquariato e del modernariato. Sono tre gli appuntamenti con le bancarelle che, piacciano o non piacciano, riescono comunque ad animare i centri storici che, durante l'inverno, in qualche modo hanno sonnecchiato.

A Savona il mercatino, allestito sotto i portici di via Paleocapa, terminerà questa sera. In mostra ci sono pezzi anche di un certo interesse soprattutto per i collezionisti di piccoli oggetti. Monili d'epoca, bicchierini, pipe, penne, tazzine e oggetti di un tempo lontano (ma a volte meno di quanto si pensi) diventati reperti non ancora della storia ma del costume e della società.

Lo stesso succede a Finalborgo dove i banchetti sono stati allestiti nei chiostri. E anche qui sono in esposizione pezzi del passato, mobili antichi e tanti cimeli capaci di far crescere la passione e la fantasia dei collezionisti. Finale è soprattutto famosa per i suoi pezzi antichi delle ceramiche savonesi.

Ultimo, ma non meno importante, il mercatino di antiquariato e modernariato che si svolge ad Alassio, nelle vie parallele al budello. Qui, oltre a qualche pezzo di valore antiquario (risalente soprattutto al fine '800), sono proposti pezzi di modernariato, oggetti di uso comune, poster, manifesti, elettrodomestici e altro ancora che venivano usati non dai nostri nonni ma dai nostri genitori a partire dagli Anni '50 fino ad oggi.

Non mancano mai delle curiosità e delle vere e proprie rarità come apparecchi radiofonici americani della fine degli Anni '50, giocattoli in bachelite e in alluminio e tante altre rarità che appartengono, oramai, alla storia. (e. p.)

SAVONA

C'è arte a Finale e musica a Albisola

Concerti in piazza, esibizioni di windsurf, mercatini di antiquariato, mostre di importanza nazionale: la provincia di Savona è pronta ad accogliere i turisti del lungo ponte pasquale offrendo una serie di appuntamenti in grado di accontentare tutti i gusti. Tra gli appuntamenti da segnalare la mostra di Enrico Baj a Finale Ligure e il concerto mandolinistico di Albisola.

ALBISOLA SUPERIORE. Domani alle 18,30 nell'oratorio di San Nicolò appuntamento in musica con il gemellaggio artistico tra il circolo mandolinistico «G. Verdi» e la «Zupforchester Niedersachsen», orchestra a corde pizzicate e plettro che arriva dalla Sassonia.

SAVONA. Bancarelle di antiquariato nel centro storico di Savona, vicoli attorno a piazza Chabrol per il consueto appuntamento del primo week-end del mese.

ALBISOLA. Tre appuntamenti pomeridiani con la musica in piazza inizio alle 15,30. In piazza Matteotti ritmi country americani con il gruppo «Hocus Pocus»; in piazza Rizzo esibizione del gruppo «Chica Latina» con ritmi sudamericani; in piazza dante «Vanguard Voices», concerto vocale che spazia dai Manhattan Transfers ai Take 6. Domani in piazza Matteotti, alle 15,30, ritmi funky con il gruppo «Mr. Jorneys». Nuova mostra «Artisti del Golfo», con opere di ceramica pittura e scultura, nella sala ad uso del laboratorio artistico Ireca in via XXV Aprile a Spotorno. Oggi aperto dalle 17 alle 19.

ALBISOLA. All'Auditorium esposizione fino al 6 aprile di pittura e scultura con opere degli artisti che hanno preso parte alla prima e seconda edizione del telo Prisa». Nello spazio espositivo di via Ugo Foscolo 56 mostra fotografica dal titolo «Zanzibar, l'isola dei chiodi di garofano».

ALBISOLA. Apertura straordinaria chiesa monumentale di San Paragorio. Sotto la guida della Civitas Nauli la chiesa romanica sarà aperta sabato e domenica di Pasqua (10-12 e 16-18) e al mattino di Pasquetta. Raduno di windsurfisti domani mattina sulla spiaggia con esibizioni.

FINALE. Domani a Finalpia, nella sala capitolare della Badia benedettina concerto per la rassegna internazionale «Solisti nel mondo». «L'altro Baj» è il titolo della mostra retrospettiva allestita ai chiostri di Santa Caterina nell'oratorio De' Disciplinanti. La mostra resta aperta anche nei giorni festivi. «Mostra di Primavera» alla galleria d'arte Ghiglieri di Finale Ligure. La rassegna, che presenta opere di 16 pittori, sarà aperta dal 3 aprile. La galleria è visitabile tutti i giorni dalle 10 alle 12 e dalle 16 alle 19. Prosegue intanto il mercatino di antiquariato sotto ai portici di Finalborgo.

TOVO SG. Resta aperto al pubblico dal mercoledì alla domenica il Museo dell'orologio da torre «Bergallo», in frazione Nuovo di Tovo San Giacomo. Visite guidate ogni giorno dalle 9 e alle 12 e dalle 15 e alle 18.

ALASSIO. Fino a domani dalle 10 alle 19 presso il chiostro Don Bosco esposizione di ceramiche e acquarelli. Organizzazione a cura dell'«Impronta».

FINALE. Oggi alle 21,15 nella chiesa di Santa Maria Immacolata, concerto dei «The Blackness Singers», si svolge un concerto gospel a favore del Mato Grosso. (a. r.)

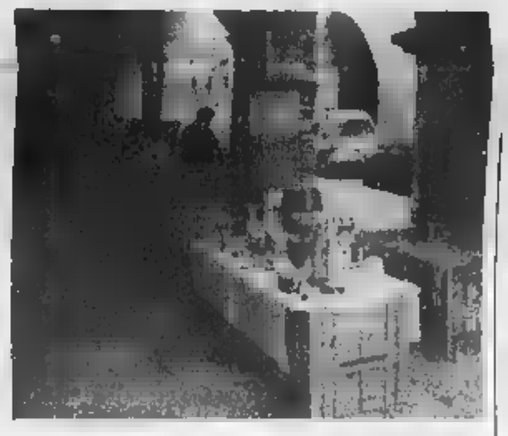

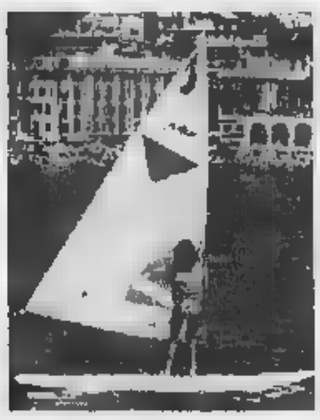

Autoritratto con manichino (sin.) di Enrico Baj: l'artista milanese espone a Finale Ligure; sopra: uno dei numerosi mercatini di antiquariato e artigianato; a destra, Noli che si conferma una delle capitali del windsurf in Liguria

GENOVA

Per i patiti dell'antiquariato richiamo da Palazzo Ducale

Sono diverse le mète di Genova e Provincia per una tranquilla giornata a Pasqua e Pasquetta, dalla gita nel parco, al mercatino dell'antiquariato, alle rassegne dei prodotti tipici. C'è, insomma, solo l'imbarazzo della scelta, una breve sintesi.

PEGLI. Nel Parco di Villa Durazzo Pallavicini è aperto il grande Orto Botanico specie note e provenienti dai cinque continenti. Aperto dalle 9 alle 18.

CASELLA. Chi pensa invece a una gita fuoriporta, potrà salire sul trenino di Casella (il primo parte alle 8,40 e lo proseguono per tutta la giornata) e che collega Genova, dalla stazione di Piazza Manin, con i piccoli centri della Valle Scrivia e magari fare un salto al Castello della Pietra di Vobbia dove è aperta una interessante mostra di armi antiche.

GENOVA. Saranno sicuramente molti i genovesi e i turisti che si aggireranno a fra le bancarelle del grande mercato dell'antiquariato che è situato nel Porticato di Palazzo Ducale e nelle vie e nelle piazze del centro storico. Oggetti da collezione, brocante, libri, quadri potranno essere ammirati e comprati in Piazza Matteotti, Piazza San Lorenzo, Via Scurreria, Piazza Campetto, Piazza Soziglia, Vico del Fieno, Via Orefici. Il mercato genovese dell'antiquariato resterà aperto per tutta la giornata, dalle 9 alle 19.

RECCO. Nella Riviera di Levante, da non perdere domani la XVII Mostra mercato dell'olio di oliva di Moneglia promossa dalla Pro Loco, in collaborazione con la cooperativa Du Facciu e patrocinata da molti enti. Il programma della rassegna monegliese di Pasquetta prevede, alle 8,30, l'apertura della mostra con la vendita diretta dell'olio e la degustazione di focaccia e vino locale. Alle 9,15 sarà aperta la Mostra Filatelica nella sala del Consiglio Comunale curata dal Circolo Filatelico Baia delle Favole, alle 9,30 raduno degli alpini cui seguirà l'apertura della mostra dell'artigianato monegliese. Alle 10,15 è in programma un seminario sull'Olio Dop con la partecipazione dell'assessore regionale all'Agricoltura, Egidio Banti. Nel pomeriggio, alle 14,15, ci sarà l'esibizione del Coro del Monte Bianco e, alle 16, comincerà il ballo liscio. L'ingresso alla rassegna è libero. (m. b.)

IMPERIA

Diano rievoca arti e mestieri

Ci sono due giorni a disposizione per visitare mercatini, mostre e angoli caratteristici nelle località costiere e nell'entroterra. Ecco una guida per quanto riguarda la provincia di Imperia.

VILLA FARALDI Oggi e domani, nei caruggi del paese ci sono artisti, artigiani e produttori locali. Sono previste degustazioni. Alla Galleria La Volta, pitture e sculture di due continenti (Europa e Africa).

SAN BARTOLOMEO Dalle 15 estemporanea di pittura con le dita, murales in carta, ai giardini Marco Polo. Sorprese e omaggi pasquali per tutti. L'appuntamento è stato promosso dal Comune.

DIANO MARINA Domani, dalle 8 alle 19, il Comitato commercianti di viale Kennedy, con il patrocinio del Comune e la collaborazione del circolo «Spazio libero», propone «Pasquetta in viale Kennedy». Si tratta di una rassegna dedicata ad arti e mestieri che vanno sparendo. Si terranno dimostrazioni pratiche affidate ad artigiani dell'entroterra ligure, delle vallate piemontesi e della Val d'Aosta. I «Mastri artigiani» comprendono operatori che preparano oggetti in legno, giunco, ceramica, cuoio, cotto, vetro. Si potranno inoltre vedere sculture in ardesia e candele artistiche. Sono previste anche presenze di artigianato cinese, del Nepal e del Perù.

IMPERIA Artisti di vari Paesi lavorano all'aperto dalle 10 in poi, sulla passeggiata della Marina e Porto Maurizio. L'appuntamento fa parte della rassegna internazionale «Arte e Natura», che dalle 9,30 alle 16, alla Galleria Bajazzo di via Carducci, propone il Laboratorio Euritmia con Jacqueline Tissot. Alle 21, laboratorio col filosofo Jan Bass. Domani, dalle 15,30, «Pasquetta dell'arte» alla Marina e sulla spiaggia, con performance, suoni e installazioni. Alla Pinacoteca di piazza Duomo è esposta la collezione Rebaudi. Visite anche oggi, dalle 16 alle 19. Alla galleria Battifoglio in via Vieusseux espongono vari autori: quadri di Antonio Pasciuti, Armando Romano, Ermanno Barovero e Daniele Fissore.

PIETRABRUNA Domani, al Santuario della Maddalena, sagra della polenta e salsiccia con giochi e allegria (ore 9-18).

VASIA Alle 9.30, dall'Oratorio parte la tradizionale processione. Alle 17, concerto in piazza della banda «Città di Diano Marina». Alla stessa ora, verrà effettuato un lancio di palloni aerostatici. Stasera, suonano i Baroni del Liscio. Domani, alle 17, concerto del Coro alpino «Monte Saccarello». Alla sera c'è Monica Pastor.

DOLCEDO A Pasquetta, dalle 9 alle 20, torna il mercatino: bancarelle con prodotti naturali, hobbistica, artigianato creativo e prodotti tipici. Nel pomeriggio, intrattenimento musicale con Massimo e Cinzia.

PIETRABRUNA Alle 11, per le vie del paese, messa cantata con la Schola Cantorum.

OSPEDALETTI Domani è in programma un'escursione promossa dalla «Liguria da scoprire». I partecipanti si ritroveranno alle 10 nel Santuario della Madonna delle Porrine, sopra Ospedaletti, quindi proseguiranno per Monte Nero. La gita prevede una tappa anche a Seborga. Informazioni allo 0183-290213.

DOLCEACQUA Nella sala dei convegni in piazza San Filippo espone la pittrice e scultrice imperiese Serenella Sossi: la mostra ha per titolo «Tra figurativo e astratto». L'artista presenta anche alcuni lavori in ceramica. L'orario va dalle 10 alle 13 e dalle 14 alle 18.

APRICALE L'acquarellista Rosanna Biletta espone alla galleria L'Anello di via Roma.

MONTECARLO Oggi, all'Espace Fontvieille, è in programma una esposizione canina. (e. f.)

IFAS GRUPPO COMMUNICATION

AUTHOS

LE PROPOSTE NON FINISCONO MAI.

ARRIVANO GLI ECOINCENTIVI FORD 1999

FINO A 6.000.000 PER ROTTAMARE LA TUA AUTO NON CATALIZZATA

KA

FIESTA

			ELETTRICI	CENTRALIZZATA	SPRO					
KA	X		X	X				L. 16.470.000	L. 1.500.000	L. 14.970.000
FIESTA 60CV	X		X	X				L. 18.100.000	L. 2.130.000	L. 15.970.000
ESCORT 16V WAGON	X		X	X	X			L. 25.120.000	L. 2.000.000	L. 23.120.000
MONDEO TD WAGON	X	X	X	X	X	X	X	L. 38.470.000	L. 6.000.000	L. 32.470.000

I.P.T. E SPESE ■ ROTTAMAZIONE

LA NOSTRA CONCESSIONARIA TI OFFRE ECOINCENTIVI PER SOSTITUIRE LA TUA AUTO CON più di SEI ANNI NON CATALIZZATA.

TAN 0,00% - TAEG 1,32%

E PER CHI NON HA L'AUTO DA ROTTAMARE...

FINANZIAMENTO A TASSO ZERO FINO A L. 25.000.000 IN 36 MESI

ORGANIZZAZIONE FORD AUTHOS

Autostadio — CORSO G. AGNELLI, 322 - TORINO TEL. 011/328232 VIA NIZZA, 60 - ■■■ - TEL. 011/6505535

Co-Auto — C.SO FRANCIA, 117 - CASCINE VICA RIVOLI - TEL. 011/9590218

Delfincar — VIA CHIERI, 103 - CARMAGNOLA TEL. 011/9711873

Euromotor — C.SO PR. EUGENIO, 11 - TORINO - TEL. 011/3211417 C.SO GROSSETO, 318 - TORINO - TEL. 011/7396353

Siac — STR. PIOZZA INF. ■■ - ■■■ - TEL. 011/9478456 ■■■ 17/b - MONCALIERI - TEL. 011/6404038/43

ifas GRUPPO Dal 1951, auto e servizi

INOLTRE..

VEICOLI COMMERCIALI

KM Ø

TRANSIT 150 RIBALTABILE TRILATERALE

2,5 D - 76 HP - Iniez. diretta - Servosterzo - Dim.: m.3,30 ■ 2,00 ■ 40
Capacità m. cubi 2,10 - Ruote gemellate

Listino chiavi in ■■■ L. 37.907.000 nostro prezzo L. 30.990.000

con IFAS SYSTEM L. 388.000 al mese
GARANZIA 3 ANNI o 100.000 Km.

TRANSIT ■■■ WINDOW ■■■

1.8D 60 HP - Port. utile Q.li 3,30
15,5 Km/litro - servosterzo

Listino chiavi in mano L. 17.003.000
nostro prezzo L. 15.480.000

ESCORT VAN 1.6 TURBO ■■■ 70 HP

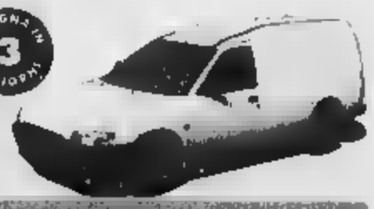

Portata utile Q.li 5,60

Listino chiavi in mano L. 20.450.000
nostro prezzo L. 18.970.000

TETTO RIALZATO

■■■ Iniezione diretta - 75 HP - Servo■■■
Portata 8,60 - porta post. doppio battente

Listino chiavi in mano L. 27.700.000
nostro ■■■ L. 24.980.000

FORD COURIER VAN

1.8D - 60HP - Portata Q.li 5,10
Volume m. cubi 2,5 - servosterzo

Listino chiavi in mano L. 18.336.000
nostro prezzo L. 16.970.000

FURGONE TRANSIT GRAN VOLUME TETTO ALTO

2,5 D - 76 HP - iniezione diretta - servosterzo
m. cubi 10,30 - Portata utile 10,50

Listino chiavi in mano L. 33.806.000
■■■ ■■■ L. 28.980.000

ULTERIORI AGEVOLAZIONI PER CHI GIA' POSSIEDE ALMENO 3 AUTOVEICOLI (ANCHE AUTOVETTURE)

RITIRIAMO IL VOSTRO USATO

Authos DIVISIONE VEICOLI COMMERCIALI

C.so Grosseto, 320 - TORINO - Tel. 011/738.53.53 SABATO APERTI 9.00-12.30 / 15.00-19.30

ifas GRUPPO Dal 1951, auto e servizi

VEICOLI COMMERCIALI IFAS SYSTEM. Salvo approvazione Ellis Finanziaria. Riservato a ■■■ con partita IVA esclusa. Prezzi IVA esclusa.

Il Ctu approva solo l'hotel e il centro di thalassoterapia, parla il progettista

Uno stop al villaggio turistico

Bocciato a metà il piano in località La Vesca

Gianni Micaletto
SANREMO

No alle «case vacanze», almeno nei termini dell'impatto volumetrico proposto; sì all'albergo con annesso centro di thalassoterapia. E' una «bocciatura» a metà quella che arriva dal Comitato tecnico urbanistico regionale per il piano particolareggiato che prevede la realizzazione di un villaggio turistico in località La Vesca, all'ingresso orientale della città. Quanto basta, però, per rimettere fortemente in discussione l'intervento, approvato nel novembre scorso dal Consiglio comunale anche se osteggiato da ambientalisti, da una parte dell'opposizione e dalla Soprintendenza.

«Certo è che le case vacanze, o comunque con una loro presenza largamente ridotta, l'operazione non è più conveniente per il soggetto privato che la propone», ammette il progettista, ingegnere Sandro Giordano. E aggiunge: «Ora bisognerà valutare attentamente la situazione, capire se vi sono sufficienti margini per apportare correttivi al piano. E, soprattutto, se l'Amministrazione intende confermare la scelta urbanistica».

Il Ctu ha in sostanza considerato eccessivi i 17.200 metri cubi per le case vacanza (156 unità per un totale di 528 posti letto), previste dalla società «Capo Verde Srl» sulla collina tra via Duca d'Aosta e strada per Poggio) e la zona dei Tre Ponti. Uno stop motivato anche e soprattutto dalla necessità di riconsiderare le previsioni di un piano regolatore ormai vecchio di vent'anni, la cui revisione si sta rivelando più complessa e laboriosa del previsto.

«Il nostro Prg è ampiamente superato: in questa fase di transizione, bisogna avere il coraggio di essere rigorosi, di bloccare operazioni edilizie come quelle della Vesca in attesa della definizione del disegno di città», aveva osservato il capogruppo di Sanremo Insieme Daniela Cassini. Nessun problema, invece, per la parte base del progetto, quella che comprende un albergo classico di tre piani (72 camere doppie e 6 suite) per 7400 metri cubi, un centro di thalassoterapia e estetica, ristorante, bar, negozi, una palestra. Il tutto a due passi dall'Aurelia.

Ma senza il via libera per le case vacanze, la società «Capo Verde» non ha alcun interesse a realizzare l'hotel. L'operazione commerciale rischierebbe infatti di essere fallimentare.

La zona al centro del piano proposto dalla società «Capo Verde» FOTO CATTI

Lotta, ricorso in Cassazione?

La giunta di fronte a un bivio nella vertenza con i floricoltori

SANREMO

Il Comune quasi certamente ricorrerà in Cassazione contro le sentenze favorevoli ai floricoltori che non intendono versare l'Iciap. La decisione verrà presa mercoledì quando, ad occuparsi della pratica, sarà la giunta. «Politicamente, e l'ho sempre detto, non c'era alcuna intenzione ad applicare la tassa - afferma Gianni Berrino, vicesindaco e assessore alle Finanze -. Avevamo chiesto delucidazioni al Ministero. Ci era stato risposto che avremmo dovuto applicare la tassa anche per i floricoltori».

Il Comune si trova così fra l'incudine e il martello. «Capisco i floricoltori - aggiunge Berrino - . Mi sono augurato di non dover giungere a queste conclusioni. Ma dobbiamo tutelare gli interessi del Comune e anche i nostri poiché la Corte dei conti potrebbe chiedere, a noi amministratori, di versare le somme al centro della questione».

Esiste però uno spiraglio: cercare di «congelare» i versamenti. Ancora il vicesindaco: «Acquisiremo un autorevole parere esterno per verificare se ci sia la possibilità di ricorrere alla cosiddetta "autotutela"».

La vicenda riguarda le riscossione dell'Iciap a partire dal 1990. In primo grado quattro sezioni su cinque della Commissione tributaria provinciale hanno accolto i ricorsi dei floricoltori. In secondo grado una sezione della Commissione tributaria regionale ha depositato una sentenza favorevole all'appello del Comune. Ma altre tre si sono pronunciate sfavorevolmente. A questo punto la giunta ha chiesto parere al dirigente sel Settore servizi finanziari, dottoressa Elda Gariao.

La prospettiva è ora quella di notificare alla parte soccombente l'unica sentenza favorevole al Comune e di ricorrere in Cassazione per le altre tre sfavorevoli. [m. c.]

UN NOME, UNA VIA

Un cavalcavia in ricordo dei Martiri delle foibe

Bruno Monticone

E' una delle recentissime novità della toponomastica cittadina: «via Martiri delle Foibe» ha solo poche settimane. Una via abitanti perchè si chiama così il cavalcavia che unisce via Dante Alighieri al nuovo tratto di via San Francesco. Un cavalcavia senza ad alta densità di traffico. Oggi non è facile cambiare nome ad una via in centro. Vuol dire creare problemi burocratici e finanziari a tutti coloro che vi abitano o hanno attività commerciali, perchè la legge impone che le generalità su tutti i documenti siano aggiornati. Così i «Martiri delle Foibe» hanno dovuto accontentarsi di un cavalcavia senza abitanti. Ma è significativo che questi Martiri abbiano trovato posto in quella particolarissima memoria storica che è la toponomastica cittadina perchè, della loro tremenda tragedia - localizzata in Istria e nel Friuli - si è sempre parlato poco. Una dimenticanza spesso colpevole. Le «foibe» sono state un orrore, ancor oggi difficile da capire. «Foiba» è una parola antica difficile da trovare in enciclopedie e vocabolari. E' il nome con cui sono chiamate le cavità, lunghe e strette, che punteggiano, a centinaia, l'altopiano carsico. Nella confusione dell'immediato dopoguerra diventarono la tomba per migliaia di persone, i cui cadaveri sarebbero stati recuperati, in molti casi, solo anni dopo. Persone misteriosamente scomparse, di cui non si sapeva più nulla, scaraventati in quelle foibe, a uno sull'altra. Una violenza orribile. C'è chi ha calcolato che, nella Trieste dei giorni immediatamente successivi alla guerra, tra l'ingresso delle truppe jugoslave il 1° maggio 1945 e la loro ritirata dopo quaranta giorni, sparirono almeno 5000 persone. Un gran numero finirono nelle «foibe». Chi erano? Sicuramente, per parte, fascisti su cui ricadde la vendetta di sloveni e croati, minoranze che in Friuli e in Istria ebbero vita difficile durante il ventennio. Ma le «foibe» diventarono anche l'occasione di vendette politiche, magari personali, conseguenza delle lacerazioni, particolarmente violente in quelle zone, maturate negli anni difficili della guerra. Un capitolo oscuro. C'è chi vide nell'infoibamento un disegno di sterminio etnico (oggi si chiamerebbe «pulizia etnica») per colpire la comunità italiane e annettere Trieste e l'Istria alla nuova Jugoslavia. Il successivo esodo di milioni di istriani dalla loro terra sembrato una conferma. Un capitolo su cui, per decenni, è stato steso un velo d'ombra, che si sta lentamente squarciando anche grazie ad alcune, difficili, inchieste giudiziarie.

DALLA CITTA'

I giovani di An contro [illegible] e abusivismo

Manifestazione, ieri, al mercato di piazza Eroi, da parte di «Azione giovani» (An).

A cura di Massimo Cascio e Alessandro Esposito, sono stati distribuiti volantini in cui si chiedono controlli per frenare criminalità e vendita di marchi contraffatti. [g. mi.]

TAGGIA

Affidati gli incarichi per la sorveglianza [illegible]

Rinnovati gli incarichi di sorveglianza nei boschi da parte del Comune di Taggia.

Ranieri Cartopassi, Angela Labarbuta e Sebastiano Cordone svolgeranno questo volontariato pur percependo un rimborso di 600 mila lire l'anno. [m. c.]

CULTURA

In [illegible] si parla di religioni monoteistiche

«Gerusalemme. Pellegrini, santi e cavalieri nel monoteismo abramico» sarà presentato mercoledì in biblioteca. Il libro, edito dalla Comunità islamica, ospita interventi sulle religioni monoteistiche. [m. c.]

Commissioni, i membri [illegible]

La minoranza consiliare dell'Unione dei democratici di Taggia ha scelto i tre rappresentanti da inserire nelle Commissioni consiliari in via di costituzione. Sono Angelo Lanteri (I Commissione), Ivan Lombardi (II) e Umberto Napoli (III). [m. c.]

Aperte le iscrizioni ai corsi di pianoforte

Corsi di pianoforte in biblioteca. Succede ad Arma dove sono stati varati da Comune e dall'«Harmonica institut». Le lezioni sono aperte a tutti. Per informazioni è possibile telefonare allo 0184/485781 oppure allo 0339/4187869. [m. c.]

Due sanremesi bloccati dalla Guardia di finanza per un traffico di documenti falsi destinati ai clandestini

Contratti di lavoro in vendita a un milione

Permesso di soggiorno abusivo per cinquanta extracomunitari

Un milione per un contratto di affitto; anche due milioni per un contratto di locazione di immobile. Ovviamente fasulli. Che, però, aiutavano a superare tutte le difficoltà di natura legale e burocratica e ad ottenere il tanto sospirato permesso di soggiorno. Come dire il passaporto per l'Italia.

L'organizzazione era stata messa in piedi da due sanremesi senza scrupoli - uno di 30, l'altro di anni - che per più di un anno hanno gestito il singolare mercato sfruttando la disperazione del fiume di extracomunitari che giornalmente varca il confine francese diretto all'Eldorado-Italia.

Sembrava un'organizzazione perfetta, da una parte africani, cingalesi, magrebini disposti a versare tutti i loro risparmi pur di ottenere «status» che garantisse loro il diritto al soggiorno nel nostro paese; dall'altra due personaggi disposti a rischio della galera in cambio di soldoni. Ma l'ingranaggio si è inceppato per l'intervento della Guardia di finanza che da tempo aveva avuto sentore del business. Controlli, accertamenti bancari, pedinamenti. Alla fine è scattata la trappola. I due sono stati bloccati nella città vecchia dalla finanza mentre consegnavano ad un tunisino un contratto di affitto. Perfettamente compilato, ma rigorosamente falso. Sono stati fermati e denunciati alla procura per violazione delle leggi concernenti l'immigrazione.

Gli investigatori hanno accertato che almeno una cinquantina di extracomuniteri clandestini sono riusciti a regolarizzare la loro posizione esibendo i falsi contratti. Soprattutto relativi ad affitti di nel centro storico.

Le indagini continuano su più fronti: per individuare gli extracomunitari che hanno beneficiato dei falsi documenti (per loro è preannuncia l'espulsione dal paese) e soprattutto per scoprire altri eventuali complici della coppia.

Nel corso dell'operazione gli agenti hanno sequestrato numerosi documenti, anche bancari, che verrà esaminati nei prossimi giorni. [g. p. m.]

I falsi contratti di e locazione venivano venduti ai clandestini extracomunitari a un milione l'uno. Sotto controlli Guardia di finanza a Sanremo

Migliorie nelle aziende

Dal Cipe miliardi per interventi a lo Consorzio

SANREMO. Più di zi per le deleghe in agricoltura e alle comunità montane grazie a un ulteriore finanziamento di 5,6 miliardi del Cipe assegnato alla Liguria. In questo modo sarà possibile finanziare quasi per intero i piani di miglioramento aziendali. Negli ultimi anni era prevista la possibilità che i contributi, sulla base di un regolamento comunitario, non potessero più soddisfare le esigenze. «Invece - afferma l'assessore regionale all'Agricoltura Egidio Banti - sarà possibile finanziare pressoché tutti i piani presentati. Per l'esattezza, grazie all'ulteriore finanziamento, riusciremo a coprire il 97% delle richieste».

Intanto, proprio nei giorni scorsi, il Consorzio sanremese per le deleghe in agricoltura (lo stesso che poi distribuisce i fondi comunitari) ha approvato il bilancio di previsione per il 1999. [m. c.]

Comune privato

A Riva guerra di carte bollate per un alloggio

RIVA LIGURE. Va avanti a suon di bollate la disputa fra il Comune di Riva Ligure e un privato che occuperebbe abusivamente, ormai da quattro anni, un alloggio popolare.

Secondo quanto sostenuto dall'ente pubblico, D.R. si sarebbe insediato in un immobile legittimamente occupato da genitore, poi deceduto. A quel punto il figlio avrebbe dovuto lasciare l'appartamento. Ma non è stato così. Anzi vi avrebbe trasferito anche altri familiari. Qualche giorno prima di Natale, il sindaco Franco Montesano aveva firmato un'ordinanza che intimava all'occupante a lasciare l'alloggio entro 30 giorni. Ma quest'ultimo ha fatto ricorso al Tar chiedendo l'annullamento del provvedimento previa la sua sospensione. Ora il Comune ha deciso di resistere in giudizio e ha incaricato di tutelarlo l'avvocato Piergiorgio Alberti. [m. c.]

Ieri in via Roma

Uova di Pasqua distribuite dai negozianti

SANREMO. Piacevole sorpresa ieri in via Roma per i numerosi passanti. Due ragazze hanno generosamente distribuito uova di cioccolato per conto del Comitato di via Roma e dintorni. Una dolce iniziativa risultata particolarmente gradita sia dagli ospiti che i sanremesi. Un modo per augurare una buona Pasqua e per ringraziarli di avere, nei loro percorsi, scelto la centralissima strada.

Il Comitato di via Roma, presieduto da Rita Ciavarella, in passato si era già segnalato per iniziative analoghe. L'anno scorso, sempre a Pasqua, aveva distribuito vino bianco e sardenaira. Allora piovve. Quest'anno invece il tempo è stato favorevole.

Il Comitato si occupa, da anni a questa parte, di tutte le problematiche (sia commerciali che di altra natura) di via Roma e delle vie ad essa perpendicolari. [m. c.]

Sfiora i tre miliardi

E' approvato il bilancio '99 di Cipressa

CIPRESSA. Pareggia a 2 miliardi e 700 milioni il bilancio di previsione per il approvato dal Consiglio. Prevede l'investimento di 120 milioni per pavimentazioni stradali, 54 per lavori nella scuola materna, 70 per ricostruire piazza Mazzini, 20 per l'acquedotto in località «Gallinaro», 60 per sistemare la piazzetta davanti all'ex sede del municipio di Linguaglietta.

L'Ici è rimasta inalterata (5,5 per mille per tutti con deduzione di 240.000 lire per la prima casa) così come le altre tariffe ad eccezione di quelle per lo smaltimento dei rifiuti e dell'acqua, aumentate del 20%. «Ma per l'acqua - osserva il sindaco Luciano Garibaldi - siamo solo a 600 lire il metro cubo. L'aumento incide mediamente su una famiglia per non più di 12.000 lire l'anno». Hanno votato contro il bilancio Pierluigi Garibaldi, Daniele Pons e Filippo Guasco. [m. c.]

CERCANSI
Locali uso ufficio
zona Piazza Colombo - Casinò
mq. 150 circa - 1° o 2° piano
con ascensore.
Tel. 0184.503003-04 [illegible]

Le conclusioni del gip sul delitto di Latte, inchiesta sul passato dell'omicida

Bonato poteva uccidere ancora

Potenziali vittime la madre e lo psichiatra

Gianni Micaletto
VENTIMIGLIA

L'assassino di Latte poteva uccidere ancora. Sono almeno due le potenziali vittime che avrebbero potuto riaccendere il raptus omicida di Roberto Bonato, 41 anni: la madre e lo psichiatra che l'aveva in cura. Lo fa capire chiaramente il giudice delle indagini preliminari Eduardo Bracco, che, ieri mattina, ha convalidato il fermo dell'uomo che ha ucciso il padre Olindo, di 71 anni, con inaudita ferocia. Senza pietà.

Il gip, che l'ha interrogato per un'ora alla presenza del difensore, avvocato Marco Bosio, ha disposto la custodia cautelare in una stanza-cella del Servizio di psichiatria (Spdc) dell'ospedale di Costarainera, accogliendo la richiesta del procuratore Mariano Gagliano, titolare dell'inchiesta.

Nella sua ordinanza, il giudice sottolinea infatti il concreto rischio di reiterazione dei reati, considerata la «spiccata pericolosità sociale e capacità delinquenziale del Bonato, il quale affetto da delirio di persecuzione e potrebbe sfogare la sua terribile violenza anche nei confronti di terzi, particolarmente verso la madre (che, peraltro, ha giustamente denunciato l'accaduto) o soprattutto verso lo psichiatra curante dott. Bianchetti (che, assieme al padre, egli ritiene causa dei suoi mali)».

Roberto Bonato al momento dell'arresto: ora è rinchiuso nel reparto Spdc di Costarainera. A destra il gip Eduardo Bracco

Lo stesso medico ha dichiarato al pm Gagliano che l'omicida «presenta una grave sintomatologia psicotica caratterizzata da deliri di persecuzione e veneficio cronicizzati, complicati da periodiche riacutizzazioni resistenti alle terapie neurolettiche».

Non è un caso se il magistrato ora vuole fare piena luce sul passato di Bonato. «Stiamo ricostruendo la storia clinica e giudiziaria dell'omicida», dice il capo della Procura, che sta acquisendo cartelle cliniche e perizie. Vien da chiedersi, infatti, come sia possibile che la gestione di un soggetto dalla mente così malata, di individuo socialmente pericoloso possa ricadere quasi esclusivamente sulla famiglia.

Già nel '94 Bonato prese di mira i genitori, estorcendo loro del denaro e maltrattandoli. Fu rinchiuso nell'ospedale psichiatrico giudiziario di Montelupo Fiorentino (e vi restò fino al '97), dopo che una perizia del prof. Chiozza ne aveva evidenziato una «grave psicosi schizofrenica, cronicizzata e conclamata, con sintomatologia delirante-allucinatoria ed espressioni persecutorie». Il consulente tecnico era andato oltre, ritenendo «molto probabile la ripetizione di altre analoghe azioni aggressive».

Ciò che è puntualmente avvenne lunedì sera nella villa di Latte, dopo una serie di ricoveri in centri specializzati (nel '98 è stato ospitato per quattro lunghi periodi nel reparto Spdc di Bordighera). Pare che il padre avesse capito le intenzioni del suo carnefice. Ha cercato di difendersi ma è stato sopraffatto dalla furia omicida di quel figlio che amava e che, fino all'ultimo, ha tentato inutilmente di curare. «Mi metteva le medicine anche nell'acqua minerale», avrebbe detto l'assassino agli inquirenti, sorpresi dalla sua folle lucidità.

Bonato è convinto che l'anziano genitore volesse avvelenarlo. Una convinzione che avrebbe maturato nel corso degli ultimi quindici anni, fino all'esplosione di lunedì sera.

Intanto, l'autopsia eseguita ieri a Sanremo dal dott. Luca Tajana, di Pavia, ha cancellato anche gli ultimi dubbi: Olindo Bonato, disegnatore navale in pensione, è morto per i colpi ricevuti al capo con una lampada dal basamento in onice, e a trascinarlo in giardino è stato soltanto il figlio, con una corda legata ai piedi. Qui ha scavato una prima buca, ma non è riuscito a seppellirlo. Il giorno dopo ha trasportato il cadavere in un sito ai piedi della villa, dove è stato ritrovato giovedì. La madre, Maria Zoja, 67 anni, è stata l'atterrita testimone delle scene da film dell'horror, e appena ha potuto ha dato l'allarme.

NOTIZIE FLASH

VENTIMIGLIA

Torna a comandare i vigili Michele Calabria

Michele Calabria è tornato a dirigere il comando dei vigili urbani di Ventimiglia. Calabria, che era stato al centro di una polemica quando l'Amministrazione Virgallito aveva messo a capo dei vigili il funzionario comunale Silvio Damiano, proveniente dall'ufficio Commercio, è tornato al suo precedente servizio. L'incarico di Damiano, infatti, era a «scadenza»: poteva durare, al massimo, sei mesi. Damiano, che ha raggiunto l'età pensionabile, ha comunque chiesto una proroga al suo lavoro in Comune della durata di due anni. Probabilmente, quindi, tornerà al suo precedente impiego di responsabile dell'ufficio Commercio.

Serre nel degrado: biglietto

Panorama sulla Val Nervia con serre fatiscenti e abbandonate. Continuano le proteste per le condizioni in cui sono lasciate, da anni, diverse serre, distrutte dal tempo e dal degrado. Si trovano a pochi passi dal lungomare di Vallecrosia, e sono il «biglietto da visita» della cittadina per chi passa in treno. Nella foto il Manrico Gatti l'immagine sotto accusa per una cittadina che vorrebbe avere la vocazione turistica. **[d. bo.]**

Denunciati per accattonaggio quattro rumeni

Quattro rumeni sono stati denunciati e allontanati dai carabinieri di Bordighera. L'altro pomeriggio gli stranieri, tutti nomadi, sono stati fermati dai militari del capitano Antonio Servedio mentre mendicavano in piazza della stazione. Non erano in possesso dei documenti nè di permessi di soggiorno. **[d. bo.]**

Ventimiglia, petizione per potenziare il servizio al pubblico

Poste, troppe code e disagi Reclami: «Nuovi sportelli»

VENTIMIGLIA

Troppe code davanti agli sportelli delle Poste: gli abitanti e i commercianti insorgono. Chiedono che siano aperti più sportelli in una città a vocazione commerciale, dove la Posta è utilizzata anche come agenzia di cambio dalle commissioni, più utilizzato rispetto a quelle delle banche.

Per ottenere l'apertura di nuovi punti a disposizione del pubblico, soprattutto nell'ufficio centrale, che si trova in via della Repubblica davanti al Comune, è stata organizzata una raccolta di firme. A promuoverla sono stati alcuni commercianti e cittadini, stanchi di dover aspettare, davanti agli uffici, anche più di mezz'ora nei giorni e nei periodi di maggiore afflusso come durante le vacanze.

«A Ventimiglia il più delle volte ci sono soltanto due sportelli aperti nell'ufficio centrale, nel turno mattutino, quello più frequentato - spiegano alcuni abitanti - Questo comporta lunghe ed estenuanti attese. Nelle file si trovano a "soffrire", uno dietro l'altro, anziani e pensionati. Tutti perdono molto tempo prezioso, compresi i diversi commercianti e tutti gli altri abitanti, ai quali si uniscono anche i francesi, che vanno in Posta per il cambio dei franchi in lire». Sono molte le proteste per un servizio «soddisfacente». La raccolta di firme, una volta completata, sarà inviata alla direzione delle Poste, al Prefetto e alle forze politiche. Si chiede che qualcuno intervenga.

Alle Poste di Ventimiglia troppe code

«La cosa che fa arrabbiare di più gli abitanti è il fatto che nell'ufficio centrale di Ventimiglia dovrebbero essere aperti cinque sportelli - afferma un commerciante - Si potrebbe provvedere "dirottando" nella nostra città dipendenti che ci risulta siano in esubero in altri uffici della provincia».

Soltanto poche settimane fa anche i frontalieri erano «ribellati» alle code che si formavano davanti agli sportelli postali a Ventimiglia. Rocco Fortugno, dell'Unione sindacalisti monegaschi, aveva sottolineato che, nonostante le promesse, non era stato aperto uno sportello destinato esclusivamente al cambio. «Ci serve per poter cambiare il nostro stipendio in lire». **[d. bo.]**

SOLDANO

Lavori fra 10 giorni

Più lampioni nel centro e la piazza

SOLDANO. In arrivo lavori per potenziare l'illuminazione pubblica in due punti del paese. In piazza San Giovanni Battista, nel centro storico, l'intervento prevede tre lanterne in stile davanti alla chiesa, che si integrano nell'arredo del centro storico.

La seconda parte di questo miglioramento dell'illuminazione pubblica riguarda invece il parcheggio in piazza Vecchia, lungo corso Verbone: una richiesta avanzata da tempo dagli abitanti.

«Anche in questo caso si va a migliorare la situazione dando più luce al parcheggio», spiega il vicesindaco Antonio Pimmanò.

I lavori inizieranno tra circa dieci giorni e saranno eseguiti dalla ditta Seb di Vallecrosia, che si è aggiudicata l'appalto. L'importo previsto è di 14 milioni, ed è stato fatto un ribasso dell'11,50 per cento in meno.

A Soldano sono stati fatti diversi lavori pubblici, dai marciapiedi alla valorizzazione del centro storico. **[d. bo.]**

DOLCEACQUA

Sull'ex statale 20

Discariche abusive Una denuncia

Discariche abusive lungo l'ex Statale 20. E' la denuncia del consigliere provinciale dei Verdi Claudio Martini, che ha scritto al prefetto Emilio D'Acunto, al presidente della Provincia Gabriele Boscetto e ai sindaci di Ventimiglia e Airole. Il tratto di strada in cui sono stati abbandonati rifiuti di ogni genere, infatti, si trova a cavallo tra i Comuni di Ventimiglia e Airole, tra località Bocche e Case Noceire.

«A seguito di segnalazioni di cittadini segnalo il grave stato di degrado dovuto alle discariche abusive di materiali inerti e altri vari», ha scritto Martini, che sollecita immediati provvedimenti per «fermare il grave fenomeno di degrado territoriale». Un degrado che colpisce in maniera indiretta tutti i cittadini della zona: basti pensare all'inquinamento delle falde acquifere sottostanti.

Conclude: «Chiedo un'azione forte degli enti preposti per poter stroncare questo grave fatto di inciviltà e depauperamento del territorio». **[d. bo.]**

La Negri rinuncerà?

Centrosinistra adesso cerca il candidato

DOLCEACQUA. Elezioni amministrative: il sindaco uscente Gloriana Negri deve ancora decidere se si presenterà alle consultazioni, anche se sembra quasi certo un suo abbandono per motivi personali. Ciò forse, anche a seguito dell'episodio di pochi mesi fa, quando la maggioranza di centrosinistra che non aveva mai fatto parlare di sè, si è trovata nell'occhio del ciclone per un episodio sfociato in denuncia.

Il consigliere Roberto Raimondo era, infatti, stato denunciato perchè avrebbe diffuso volantini con diffamazioni sul sindaco. All'epoca giravano voci che il consigliere, grande esperienza politica, in quanto ex consigliere provinciale, stesse pensando di «scendere in campo», ma lui aveva negato sia l'episodio, sia questa eventualità. Ora, se la Negri non si presenterà, sono due i successore: il vicesindaco Martini non vorrebbe essere capolista. Si sta facendo, quindi, un candidato per il centro-sinistra. **[d. bo.]**

Per il Comune

Il segretario «stoppato» dall'opposizione

VENTIMIGLIA. Non sarà Benedetto Buscaino il nuovo segretario comunale di Ventimiglia. Il funzionario, che sarebbe dovuto passare dall'Inps di Grosseto, dopo 25 anni di segretario comunale in Comuni del Nord Italia, non ha infatti neppure presentato la domanda. Sembra che a «bruciare» il suo arrivo sia stato l'intervento dell'opposizione, in seguito all'annuncio quasi ufficiale fatto dall'Amministrazione, nonostante l'iter non fosse ancora pronto.

Nel frattempo sono arrivate undici domande per fare il segretario comunale nella città di confine, e non si sa quale criterio sarà scelto per nominare il successore di Domenico Rebuttato. Il segretario generale, lasciato Ventimiglia a metà marzo, dopo dimissioni inaspettate, come volta del Comune di Vigevano. Ha lavorato nella città di frontiera per sei anni.

Nel periodo di transizione l'incarico è curato dal segretario di Soldano Citino, impegnato da quasi un mese anche nella città di confine. **[d. bo.]**

Soddisfatti i tour operator imperiesi: molte le prenotazioni persino per la prossima estate e le crociere d'autunno

I venti di guerra non fermano la voglia di viaggiare

Mete quasi tutte europee: e c'è pure chi in questo momento ha scelto la Macedonia

Ottavio Mazzonis
IMPERIA

Spirano lontano dalle agenzie turistiche i venti di guerra che in questi giorni, in queste ore stanno investendo i Balcani con il rischio che si trasformino in ciclone sull'intera Europa. Gli imperiesi sembrano essere lontani mille miglia dal conflitto. Non soltanto loro: basta dare un'occhiata alla moltitudine di turisti (molti stranieri) che ieri hanno invaso la Riviera, per rendersi conto che il rombo dei bombardieri della Nato non spaventa più chi, approfittando anche delle settimane di Pasqua, ha deciso di andare in vacanza.

E le agenzie turistiche confermano: le prenotazioni per i posti più disparati del Globo fioccano. Anzi. C'è chi ha già prenotato in crociera persino per l'autunno. Ma, visto che la guerra dei Balcani non intimorisce nessuno (e speriamo che non sia proprio questa la sensazione giusta), qual'è l'indirizzo turistico degli abitanti della provincia di Imperia? Quali sono i posti più richiesti? Chi compra viaggi, costi quel che costi? Domande girate ai tour operator. Spiega Bernardo Berio, titolare della Ponente Viaggi di Imperia: «Bisogna subito dire che il periodo pasquale non è mai stato florido per le prenotazioni di viaggi. Ma il dato significativo è che, nonostante la guerra, i clienti non rinunciano. Noi abbiamo prenotazioni soprattutto per l'estero e quasi esclusivamente in Europa. Segno, questo, di una certa sicurezza sul futuro». Il Paese più scelto è la Spagna (Andalusia, Madrid, Santiago de Compostela), seguito da Francia e Inghilterra.

Una delle mete preferite è Madrid. Nel riquadro, il tour operator Fabrizio Lasagni

«E' la cosa singolare - aggiunge il tour operator Fabrizio Lasagni - è che non mancano neppure prenotazioni verso i Paesi dell'Est, come la Repubblica Ceca e l'Ungheria, dove l'eco delle bombe non è poi così lontano». La tendenza è mettersi comunque in viaggio, indipendentemente dalla guerra, arriva anche dall'agenzia Cinderella di Diano Marina. La titolare Ivana Ruscigni spiega: «Non abbiamo avuto flessioni di alcun tipo. Anzi, oltre alle mete classiche, come Parigi, Londra e Lisbona, nei giorni scorsi abbiamo organizzato una vacanza di un mese in Macedonia, prenotata, però, prima dello scoppio del conflitto in Serbia». E prosegue: «Abbiamo già molte prenotazioni per l'estate e persino crociere a novembre: in tanti approfittano delle offerte che siamo in grado di proporre». Insomma, quello dei viaggi non sembra essere un settore impaurito dai bagliori della guerra. «No, al contrario - continuano Berio e Lasagni - Semmai il problema è quello di raggiungere i grandi aeroporti: quello di Nizza ha organizzato un servizio-navetta con pullman che tocca Imperia sei volte al giorno. Così si favorisce il turismo. Noi abbiamo ovviato al problema degli spostamenti organizzando viaggi direttamente da Imperia con bus gran turismo».

Ma Ventimiglia approva anche agevolazioni

Nuove tasse comunali ecco cosa cambierà

Istruzioni per l'uso sulle nuove tasse comunali. Il sindaco Giorgio Valfrè ha comunicato ai cittadini mediante manifesti nelle strade, le novità sui tributi approvati in Consiglio: novità che non hanno mancato, per quanto riguarda il capitolo aumenti, di sollevare polemiche dall'opposizione. Ecco gli importi e le agevolazioni.

Smaltimento dei rifiuti. E' stata introdotta una riduzione del 25% a favore delle persone in possesso dei seguenti requisiti. Avere più di 65 anni al 1° gennaio '99, vivere da soli, essere residenti a Ventimiglia, essere pensionati con un reddito annuo non superiore ai 15 milioni lordi. I contribuenti interessati a ottenere la riduzione dovranno andare personalmente nell'ufficio Tributi entro il 30 aprile per compilare una dichiarazione sostitutiva dell'atto di notorietà, esibendo il modello 201 pensionistico o il libretto di pensione. L'ufficio è a disposizione del pubblico tutti i giorni, dal lunedì al sabato, dalle 11 alle 13, telefono 0184/280247.

Ici. L'aliquota ordinaria è al 7 per mille, scende al 5 per abitazione principale, la detrazione principale è di 200 mila lire, l'aliquota sui terreni agricoli è al 6 per mille. E' stata prevista inoltre l'introduzione di una aliquota del 4 per mille per i fabbricati realizzati per la vendita ma rimasti invenduti dalle imprese che hanno per oggetto esclusivamente l'attività di costruzione e vendita degli immobili.

Agevolazioni. E' prevista la possibilità di elevare la detrazione per l'abitazione principale da 200 a 280 mila per i contribuenti con questi requisiti: 65 anni, pensionati, proprietari soltanto di una abitazione con un reddito non superiore a 16 milioni e che non hanno, in famiglia, proprietà di altri immobili.

Affissioni. Aumentate del 20% le tariffe dell'imposta sulle pubblicità e pubbliche affissioni. **[d. bo.]**

Ceriale, sotto accusa la velocità e la strada, via Asti, troppo pericolosa

Autopsia per Luca Costantin

Ancora incerte le cause dell'incidente

CERIALE

E' forse la velocità o la distrazione a causare l'incidente nel quale ha trovato la morte Luca Costantin, 30 anni. Il giovane ha perso la vita venerdì sera in via Asti, in prossimità dell'incrocio con via Sant'Eugenio nella vicinanze del parco «Le caravelle». La dinamica del tragico scontro è ancora da stabilire, si cerca di accertare eventuali responsabilità. Nel frattempo è stata disposta l'autopsia.

Erano circa le 19 di venerdì. Luca Constantin stava viaggiando a bordo di un ciclomotore vecchio tipo quando arrivando in via Asti in un tratto in discesa è trovato di colpo di fronte un furgone in posizione anomala a sbarrargli la strada. Il giovane si è andato a schiantare contro la fiancata sinistra del mezzo, picchiando violentemente con il volto e riportando un trauma cranico, la frattura degli arti ed altre gravi ferite. Le sue condizioni sono apparse subito disperate. Sappur il polso fosse molto debole i militi della Croce rossa di Ceriale hanno tentato tutto il possibile per arrivare al più presto al pronto soccorso dell'ospedale di Albenga. I medici hanno però solo potuto constatare il decesso del giovane residente a Trezzano sul Naviglio.

Stando ad una prima ricostruzione dell'incidente pare che il furgone, arrivato a discreta velocità, abbia invaso per un piccolo tratto la corsia opposta per poi sterzare e tornare sulla destra andando a sbattere contro il muro. La strada, che in quel punto presenta una brutta curva, può essere pericolosa se si viaggia a bassa velocità. Il giovane, che procedeva regolarmente in discesa, probabilmente non ha potuto fare niente per evitare l'ingombro.

I genitori di Luca Costantin sono arrivati a Ceriale la sera stessa dell'incidente. L'autopsia sul corpo del giovane è stata disposta per martedì. I rilevamenti sono stati compiuti dalla Polizia stradale di Albenga che è rimasta sul luogo dell'incidente per diverse ore. Non ci sono stati problemi di viabilità perchè via Asti, che porta nella zona collinare e residenziale di Ceriale, è un'arteria poco trafficata.

[m. br.]

Statale 582

«Basta parole e via ai lavori»

Alberto Delfino

ERLI. Il progetto di rettifica della Statale 582, la strada che unisce Albenga a Garessio e, di qui, a Ceva, divide le forze politiche. Nei giorni scorsi l'assessore provinciale Antonello Tabbò aveva sottolineato come poteva essere realizzata una rettificazione non faraonica (come quella prevista in origine, con un costo di quasi mille miliardi, impossibili da reperire visti i tagli statali) spendendo 170 miliardi. Il progetto riduceva di chilometri il percorso ma di quasi 20 minuti il tempo di percorrenza.

Il progetto di Tabbò viene contestato da Alberto delfino, presidente dell'associazione «582» nata nella vallata: «Mi dispiace dover constatare come l'assessore Tabbò venda, a fini elettorali, notizie false che hanno solo scopo di far colpo sull'opinione pubblica. In realtà non portano a nulla di concreto. Il progetto, tecnicamente parlando, non esiste e non è stato presentato in maniera chiara a chi di competenza, Anas e Autostrada dei Fiori in primo luogo. Sicuramente non verrà realizzato grazie alle capacità della Provincia, per altro già ampiamente dimostrate in questi anni di inefficenza. Senza dimenticare che, probabilmente, chi controlla politicamente quell'ente desidera un riordino della Statale 582. Come abitanti della zona, invece, riteniamo che quest'opera sia essenziale, non solo per la sicurezza dei residenti e degli automobilisti che nei fine settimana transitano e per il Piemonte ma anche per un discorso economico. La rettificazione della Statale diminuirebbe i tempi di percorranza e farebbe rivivere i nostri paesi». [e. p.]

Borghetto, polemica per la cerimonia del 25 Aprile

Il sindaco Malpangotto replica alle accuse Anpi

BORGHETTO SS.

Sulla polemica del 25 Aprile, con Rifondazione che accusava la giunta per un articolo pubblicato sul giornalino locale che denunciava la violenza partigiana, prende posizione il sindaco Franco malpangotto: «Dopo 54 anni tutte le forze politiche (esclusa una) hanno preso atto che le guerre causano lutti e tragedie ambedue le parti e che la "giusta causa" non sta solo dalla parte dei vincitori. L'articolo pubblicato è lo scopo dare a spazio anche ai cittadini che stavano "dall'altra parte". Il voler polemizzare con chi si limita a dare voce anche agli "altri" dimostra che il senso di giustizia e tolleranza per cose è a senso unico. Per quanto riguarda il fatto che si spendono soldi dei contribuenti per dare voce a tutti, mi pare doveroso ricordare che tra i "contribuenti" c'è non solo il 5 per cento che ha votato Rc e invece il per cento che ha votato noi, quindi credo sia doveroso dare spazio alla "maggioranza silenziosa" che per anni ha subito il 25 Aprile come lutto». [a. r.]

Il sindaco Franco Malpangotto

«Ci hanno escluso con un pretesto dalla gestione dell'associazione floricola»

Albenga, il mondo agricolo si divide

Per la Flor.A.S. l'Unione contesta Coldiretti e Cia

ALASSIO

E' polemica tra l'Unione agricoltora e le altre organizzazioni di categoria, Coldiretti e Cia. Motivo del contendere la Flor.A.S., l'associazione dei floricoltori nata dalla Coldiretti e recentemente aperta anche alla Cia. «A luglio c'era stato un accordo con noi. Poi quando abbiamo dato i nomi dei nostri rappresentanti, sono state avanzate riserve al punto che non siamo entrati. Hanno detto, in pratica, che i tre soci erano non floricoltori ma commercianti floricoli. I colleghi designati sono agricoltori a pieno titolo e rispondono in toto ai requisiti di soci previsti dallo associazioni agricole. Prendiamo atto del rifiuto di Coldiretti e Cia e, in quanto responsabile organizzazione, si assumerà le proprie responsabilità», commenta Flavio Sanguineti, presidente provinciale dell'Unione agricoltori all'assemblea dei soci.

Sanguineti ha anche «fotografato» la situazione agricola provinciale. «Nel comparto orticolo la situazione è instabile per l'alternanza di vari fattori, dall'accesso della produzione interna avversità atmosferiche mentre il settore vinicolo e olivicolo sono soddisfacenti. Il settore floricolo continua a non avere protezione dall'Unione europea anche se l'Agenda 2000 firmata a Bruxelles è soddisfacente per il settore agricolo italiano e ligure», ha commentato Sanguineti. Tra i problemi e i temi trattati quelli relativi alle sterilizzazioni il bromuro metile, il problema degli extracomunitari assunti nei campi, l'Irap, l'Iva sul basilico e sulle aromatiche, il Passaporto verde. L'Unione ha chiesto anche il Piano floricolo regionale. [s. p.]

ONTOVINO

Il Pigato e Vinitaly

I vini della Riviera di ponente godono ottima salute. Alla vigilia del Vinitaly, la rassegna che per aprirsi a Verona, è assiste ad una unione degli sforzi fra tutti i produttori liguri che porterà anche interessanti risultati di vendite sul mercato statunitense. C'è anche la conferma che il ponente, grazie alla crescita di realtà come quella dalla cooperativa viticoltori ingauni e altre aziende, sta assumendo una posizione egemone nel quadro della produzione ligure. In una statistica elaborata dalla Camera di commercio di Savona, infatti, è evidenziato il ruolo che giocano nel panorama viticolo ed enologico ligure i quattro vini della Riviera di Ponente (Rossese, Pigato, Vermentino e Ormeasco). Sul totale della produzione essi assommano al 45,1 per cento, seguiti a distanza (18,5) dai Colli di Luni (Vermentino, Bianco e Rosso), dai vini Golfo del Tigullio (8,9 per cento), Cinqueterre (7,3) e Dolcetto (6,4). Gli ettolitri prodotti in Liguria (i dati sono relativi alla produzione vinicola degli Doc del 1998) assommano a 23 mila Operano nella regione 1669 aziende vinicole, di cui 290 nella nostra provincia, 371 a Genova, 486 a Imperia, 552 e La Spezia. Un freno all'espansione del settore è costituito dalle complicazioni burocratiche quando si tratta di concedere autorizzazioni per nuovi vigneti. [r. sr.]

Omissione e abuso

Il 7 aprile due processi per Viveri

ALBENGA. Doppio processo, il 7 aprile, per Angelo Viveri. Il sindaco sospeso deve rispondere di due ipotesi di reato. Il primo riguarda la vicenda della strada Poggi-Campastro. Secondo l'accusa l'allora sindaco avrebbe dato mandato ad un legale, per conto del Comune, per la pratica di dissequestro della strada ma in effetti il legale sarebbe servito allo stesso Viveri. Il secondo processo riguarda una vicenda di acqua non potabile. Nonostante le segnalazioni dell'Asl, che denunciava la presenza di coliformi nell'acquedotto che serve via degli Orti, regione Miranda, Po e Campochiesa il sindaco Viveri non avrebbe mai firmato l'ordinanza divieto a fini potabili dell'acqua che usciva dai rubinetti delle abitazioni. Da qui la segnalazione alla magistratura e il successivo rinvio a giudizio per omissione di atti d'ufficio. [s. p.]

FINALE L.

FINALE L.

Vigili urbani in servizio anche durante notte

Polizia municipale in servizio continuato fino all'una di notte nel week end di Pasqua. Per notte, lungomare e centro storico saranno presidiati da una coppia vigilantes. [a. r.]

FINALE L.

Unanimità in Consiglio «Sospendete la guerra»

Il consigliere comunale Roberto Grossi (Prc) ha espresso soddisfazione per l'approvazione all'unanimità, da parte del Consiglio, di un documento che chiede al Governo l'interruzione dell'appoggio ai bombardamenti sulla Serbia. Il documento sarà inviato a D'Alema e all'ambasciata jugoslava. [a. r.]

ALBENGA

Oltre ottocento firme contro i clandestini

«A più di un mese dall'inizio della campagna per la raccolta delle firme a sostegno del referendum abrogativo della legge Turco-Napolitano sull'immigrazione è stata superata quota 800», ha annunciato il segretario di alassina della Lega Nord Ernesto Tassara. A livello provinciale le firme circa 5.000. [m. br.]

ALBENGA

Doppio scherzo telefonico al centralino dei pompieri

Due false richieste di intervento fatte in piena notte da un ignoto ai Vigili fuoco di Albenga hanno costretto i pompieri a compiere due interventi uno per un tetto in fiamme ed un altro per un incendio, entrambi inesistenti. [r. sr.]

PIETRA L.

Un olivo inaugurato sul lungomare

E' stato inaugurato sul lungomare un frantoio del 1700 e una «noia» del 1800. Questi antichi strumenti della civiltà contadina sono stati sistemati dal Comune, una sorta di monumento, all'interno di una grande aiuola. [a. r.]

FINALE L.

Al via il progetto

Casa protetta nelle colonie «Cremasche»

FINALE L. colonia a ricovero L'«Opera Pia Marina Climatica Cremasca» di Finalpia verrà ristrutturata e trasformata in residenza sanitaria protetta (con la capacità 90 posti letto) gestita da privati. Lo ha deliberato nei giorni scorsi il consiglio d'amministrazione visto il progressivo decadimento del complesso struito nel 1889.

In passato la colonia marina, che ospitava gruppi di bambini, arrivava accogliere durante i mesi invernali ed estivi fino a 1.500 piccoli turisti. A partire dal 1970 però la struttura ha subito una lenta e costante diminuzione divenuta ora irreversibile. La motivazione della trasformazione viene spiegata nella delibera che dà il via all'appalto per i lavori. Si dice: «L'attuale consiglio amministrazione, sin dal suo insediamento, avvenuto mese di maggio 1998, onde evitare un lento e irreversibile degrado con la perdita di un patrimonio immobiliare di ingente valore, ha ritenuto necessario ed urgente provvedere alla riconversione degli stabili. Questo per la ricettività di anziani, handicappati, adolescenti e gruppi di famiglia, fornendo oltre alle normali prestazioni di tipo alberghiero, servizi specifici di carattere socio-assistenziale, culturale, ricreativo e sanitario-riabilitativo».

I 90 posti letto saranno suddivisi in 60 per anziani e 30 per minori. La gara per la ricerca dell'offerta più vantaggiosa e di un privato che ristrutturi la residenza è partita. [m. br.]

LOANO

Contestati i lavori

La pavimentazione in via Cavour va in Consiglio

Il sindaco di Loano Francesco Canepa

LOANO. I lavori in via Boragine sono stati effettuati male. Lo sostiene il consigliere Maurizio Strada in una interpellanza presentata al sindaco Francesco Canepa. «Mi pare che i lavori di rifacimento della pavimentazione in via Cavour appare più evidente quanto male siano stati effettuati quelli di via Boragine», afferma Strada. E prosegue: «Chiedo al sindaco se i lavori siano stati totalmente pagati alla ditta appaltatrice e se questa dovrà rifare la pavimentazione a sue totali spese al fine di ottenere un carattere di continuità con quella di via Cavour e piazza Rocca. Chiedo anche se a carico del direttore dei lavori siano stati adottati provvedimenti e, infine, nel caso nessuna penalità sia stata applicata, di prendere un provvedimento per sospendere la ditta da futuri inviti a gare d'appalto per lavori a Loano». [a. r.]

ALASSIO

Polemica sul Kosovo

Un volantino con «tanti auguri» alla giunta

ALASSIO. Un ironico «Buona Pasqua a...» firmato «Circolo Culturale Adelasia». Un volantino, la cui distribuzione piazze cittadine è iniziata ieri proseguirà per tutto oggi, Alleanza nazionale, «indignata», contro politica dell'amministrazione leghista nella città di Alassio. finto augurio pasquale indirizzato in primis al sindaco-senatore leghista che «insigne membro della Commissione parlamentare per l'infanzia, rifiuta la solidarietà ai bimbi del Kosovo» e giunta che «invece rivolge le proprie attenzioni all'infanzia alassina erigendo un fantastico e inutile asilo a soli 18 metri dalle radiazioni di una centrale Enel 132 Kw». Poi «ai consiglieri della Lega Nord che, come tristi burattini, in Consiglio comunale non hanno mai preso la parola, limitandosi ad alzare le manina in approvazione di qualsiasi cosa venga proposta dal sindaco e alle camicie verdi alassine con l'augurio di andare a Belgrado a vedere com'è la pulizia etnica». E infine a tutti i tipi di associazione «parrocchie comprese, che in cambio di sostanziosi contributi comunali non perdono occasione di magnificare l'attività dell'amministrazione». Ha scritto Roberto Socco in un comunicato: «Per la prima volta il nostro comunicato verrà diffuso anche via Internet al sito ufficiale del Comune e all'E-mail partiti politici e dei parlamentari italiani». Un modo per far sapere a tutti l'attività di opposizione. [m. br.]

PIETRA L.

Per la burocrazia

La casa di riposo Santo Spirito a rischio chiusura

PIETRA L. La complessa vicenda della casa di riposo «Santo Spirito» verrà affrontata dal Comune dopo il periodo pasquale. «Siamo disponibili ad approfondire la vicenda con i capigruppo consiliari la vicenda appare piuttosto ingarbugliata», spiega il sindaco Giacomo Accame. La storia e i problemi della storica casa di riposo sono stati spiegati dallo stesso primo cittadino in Consiglio comunale: «Con l'estinzione dell'E.c.a., nel 1981, il Comune ritenne che anche l'Ipab Santo Spirito fosse da estinguersi tant'è che agì proprio in questa direzione attribuendosi la gestione della casa di riposo. Comune riteneva di averne diritto anche perchè il Coreco nel 1981 sia successivamente, man mano che gli sono state presentate le delibere per la gestione e ristrutturazione, non ha mai rilievi.

Questo sino al 1996. Spiega ancora Accame: «La Regione Liguria presente che l'Ipab Santo Spirito non poteva considerarsi estinta e la stessa conservava una propria distinta personalità giuridica anche l'amministrazione dell'istituzione spettava alla giunta che agì è consiglio di amministrazione dell'ente. Lo stesso fece il Consiglio comunale chiese l'estinzione dell'ente e Regione la richiesta. Ora abbiamo dato mandato a consulenti ed esperti per risolvere questa intricata situazione penalizzare gli utenti e la città che rimane legata alla sua di riposo». [a. r.]

MICHELE CASCELLA

E I MAESTRI DEL NOVECENTO ITALIANO

ROYAL HOTEL
C.so Imperatrice,
tel. 0184.5391
SANREMO

Nei giorni 2 - 3 - 4 - 5 Aprile 1999

ORARIO:
10/12,30 - 15/22,30
INGRESSO LIBERO

Nella mostra esposte opere dei pittori:
Annigoni, Bay, Cantatore, Fiume, Guttuso, Migneco, Pedretti, Sassu, Schifano, Tamburi, Treccani, Vespignani

Selectionart, via Cernaia, 32 - 10122 Torino - Tel. 011.562.31.32

Si balla latino al Disco Loco di Sanremo, festa con sorprese al Kursaal

E' una notte a ritmo di jazz

All'Enfant Terrible c'è il dj Joe T.Vannelli

E' molto ricca la mappa degli appuntamenti serali a Pasqua e Pasquetta. Tante e diverse le iniziative legate al ballo, alla musica live e all'intrattenimento.

[illegible] Trasferta a Pasqua per il Coro polifonico Città di Ventimiglia che canta, alle 21.15, nella Cattedrale di San Pietro. In programma un repertorio di brani religiosi, da Mozart a Muscagni, da Bach a Verdi. Solista il tenore Bryan Jones. Dirige Romano Pini, maestri accompagnatori Marco Peron e Adriana Costa al piano, mentre Cristina Lelio è alle tastiere. **[illegible]**asso libero.

[illegible] Si balla con un'orchestra al dancing Il Timone.

[illegible] «Latin jazz concert» stasera all'Acqua salata disco bar di Molo Landini, in collaborazione con gli Amici del Jazz di Savona. Dalle 22,30 si esibiranno il percussionista brasiliano Moreira, il chitarrista Sandro Di Pisa, il bassista genovese Aldo Zunino, che è parte del trio di Steve Grossman, il batterista Adolfo Pellizzari e Luigi Bruzzone, pianista e cantante che ha suonato con maestri come Chet Baker e Toquinho.

IMPERIA Appuntamento con un principe della dance all'Enfant Terrible (ex Quartiere Latino) di via Littardi 75. Stasera è protagonista Joe T. Vannelli, dee jay e produttore milanese, che collabora con il club «Exogroove». L'iniziativa è organizzata in collaborazione con Tre Alberi pub di Arma e Acqua salata di Diano Marina. Selezionerà brani underground e proporrà i suoi ultimi successi, come il singolo tutto da ballare «Do you feel what I'm feeling». La serata «House music hall» che vedrà Vannelli come ospite d'onore avrà inizio alle 23,30. Informazioni allo 0348-2292502. Al Winston Churchill di via Airenti, giochi di società e freccette elettriche. Karaoke al Clagiò di vico dei Collegio e al Controsenso di via Cabolo. Menu pasquale al ristorante Il Gatto e La Volpe di via Mazzini: oggi sarà preparati tagliolini ai frutti di mare e agnello al forno.

SANREMO Alla discoteca rhumeria Disco Loco in corso Imperatrice, «Pasqua con noi», la lunedì della del divertimento giovane. Si balla latino-americano con Biscochito, i suoi allievi e gli animatori Tony ed Enrico. Segue una lunghissima selezione dance con il meglio della musica commerciale, a cura di Angelo Raimondo di Radio Onda Ligure. Snack, divertimento e gadgets per tutti. All'Aighesé delle Rivolte di San Sebastiano, drink a tema.

BORDIGHERA Alla discoteca Kursaal, sul lungomare Argentina, tradizionale festa di Pasqua con uova e sopprese. Musica con dj Sancho, animazione con Alice e Aby, splendide cubiste da Torino. In sala Romano, Marco e Gian Paolo, al bar Alberto, Pietro e Roberto.

DOLCEACQUA Fino all'alba si può passeggiare drink al Maffy's Place di via della Liberazione, con karaoke.

VENTIMIGLIA Festa di Pasqua con ballo, alle 16, al Roof Garden del Dopolavoro ferroviario con la musica di Renzo Devoto, animatore di Radio Intemelia.

[illegible] Festa danzante con orchestra e menu dello chef Alain Zapparoli: gran gala al casinò che, stasera, si trasforma in tempio per i più golosi. Cioccolato a profusione e gastronomia a cura dei protagonisti dell'evento.

MONACO Nelle Salle Empire dell'Hotel de Paris, alle 21, «Notte di Pasqua» (cena con spettacolo). Nell'ambito della rassegna Printemps des Arts, alle 14.30, nella Salle Garnier dell'Opera, sarà rappresentato il balletto «Cenerentola», creazione di Jean-Christophe Maillot su musica di Sergej Prokofiev, con i Balletti di Montecarlo e la partecipazione dell'Orchestra filarmonica di Montecarlo, diretta da David Garforth. Biglietti da 100 a 220 franchi. Domani lo spettacolo sarà replicato alle 14,30 e alle 20,30. Oggi e domani alle 21, nel Cabaret del casinò, sarà inoltre proposto lo spettacolo Crazy Horse di Parigi, dal titolo «Teasing in Montecarlo». Si balla tutta la notte alla discoteca Jimmy'z. Musica di sottofondo al Living Room di avenue de Spelugues. [d. bo.]

Il dee jay Joe T. Vannelli oggi a Imperia

La prima di Fedra

E' confermata, martedì alle 20,30, al Teatro della Corte, l'attesa prima nazionale di «Fedra», lo spettacolo con il quale il Teatro di Genova riporta, dopo quindici anni di assenza, sulla scena della prosa italiana, il capolavoro del grande drammaturgo francese Jean Racine, di cui ricorre quest'anno il terzo centenario della morte. Un allestimento, l'ultima importante produzione della stagione 1998/99, firmato dal regista Marco Sciaccaluga, con le scene di Ezio Frigerio e i costumi di Franca Squaciapino, che è stato possibile realizzare - spiega una nota dello Stabile - grazie alla convergenza di alcune condizioni favorevoli, grazie soprattutto al superamento dei timori che in Italia ostacolano da sempre le opere dei uno dei più grandi autori della storia del teatro. In pratica, il Teatro di Genova ringrazia la disponibilità di Mariangela Melato, ideale interprete di Fedra, definita il più bel personaggio femminile di tutti i tempi, e il grande lavoro di Giovanni Raboni che ha curato la nuova traduzione in versi, riscritta sulla scorta dell'esperienza poetica e teatrale maturata dopo la prima versione di «Fedra» curata all'inizio degli anni '80 per Luca Ronconi. [m. b.]

Pasqua sulla Côte

Musica swing all'Iguane di Nizza

NIZZA. Pasqua all'«Iguane Cafè» di Nizza. E' la proposta che arriva dal locale della Costa Azzurra che, in questo momento, fa più tendenza tra la clientela italiana che attraversa la frontiera. Il locale più frequentato dai nostri connazionali sulla costa francese, che si trova nella zona del porto vecchio di Nizza, prosegue, anche nel week-end pasquale, la sua programmazione serale con con i suoi numeri di intrattenimento curati da Gilberte Luisi e dal suo team: i Black Beat e la loro musica afro-americana, accompagnati da ballerine sudamericane, africane od orientali, i numeri che hanno fatto la fortuna dell'«Iguane Cafè».

Il locale sarà aperto, ogni sera, a partire dalle 23. Sarà possibile cenare. L'ingresso costa 100 franchi più una consumazione. Per prenotazioni telefonare al numero 0033493.568383.

L'Iguane cafè è stato per anni il numero uno della «Cotè»: per poter entrare nel locale a volte occorreva attendere anche un'ora in coda. Poi un leggero calo, dovuto anche alla nascita di altre proposte, in Riviera e sulla stessa Costa Azzurra. Da un paio d'anni Gilberte Luisi ha ripreso in mano la situazione impostando i programmi soprattutto sulla musica «nera», afro-cubana. E' stato il successo. [b. m.]

Concerto alle 21

L'orchestra di Seborga oggi a Piani

IMPERIA. Arriva l'Orchestra da camera «Principato di Seborga». La formazione intitolata al borgo guidato dal principe Giorgio I si esibirà stasera, alle 21, nel Santuario dell'Assunta di frazione Piani a Porto. L'ensemble da camera è nato lo scopo di diffondere la musica barocca e comprende sette artisti ponentini, che provengono dalle esperienze più varie, dalla new al jazz. Sono Giovanni Sardo al violino, Paolo Matacena alla viola, Davide Galaverna al contrabbasso, Marco Moro al flauto, Corrado Bjamonti al clarinetto, Vitaliano Gallo al fagotto e il soprano Simona Ramella.

La scaletta della serata, organizzata dall'associazione Panta Musicà e dagli Amici della Musica, prende il la l'Overture dal Vespro della Beata Vergine di Claudio Monteverdi. Seguono la Sonata in Do minore di Telemann, «Una larme pour Basse» di Rossini (solista Galaverna) e il Concerto da chiesa per fagotto in Mi minore di Antonio Vivaldi (solista Gallo). La seconda parte proporrà «La Primavera» di Vivaldi (solista Sardo), la Sonata in Sol minore di Telemann, la Sinfonia in Si minore di Corelli e l'aria «How Beautiful» dal Messia di Haendel, interpretata da Simona Ramella. Si conclude con la Sonata in La minore di Telemann.

L'Orchestra porta il nome di un paese dalla lunga storia, fondato nel 1050. [e. f.]

Film delle feste

Il gorilla Joe e i «Rugrats» bimbi scatenati

IMPERIA. In provincia irrompono i film delle feste: tra le pellicole per famiglie spiccano «Rugrats», il cartoon più popolare fra i bimbi statunitensi, e «Il grande Joe», pellicola disneyana dedicata a un gorilla di dimensioni eccezionali. Prosegue «La vita è bella» di Benigni.

I «Rugrats», banda di monelli che «dal basso» il mondo degli adulti, si scatenano al cinema Sanremese. Destinato ai più piccini (e alle mamme) «Il grande Joe», che racconta le gesta di un enorme gorilla buono: si potrà vedere all'Orfeo, sempre nella città dei fiori. «La vita è bella», vincitore di tre Oscar, è ancora in programmazione al Centrale di Porto Maurizio (oggi e domani, spettacoli alle 15.30, 17.45, 20,10 e 22,30) e al Ritz di Sanremo. «Cose molto cattive», con Cameron Diez, è al Tabarin, mentre all'Ariston e all'Imperia prosegue «Le parole che non ti ho detto», interpretato da Kevin Costner e Paul Newman. Al Dante e al Centrale di Sanremo, «La fame e la sete» con Albanese. [e. f.]

Appuntamento al Palaparco, sconto sul biglietto con il tagliando de La Stampa

Ecco il blues napoletano di Bennato

Stasera l'artista chiude il Festival di Bordighera

BORDIGHERA

Spetta a Edoardo Bennato il compito di chiudere la settima edizione del Festival «Bordighera Jazz & Blues». Il concerto finale si tiene oggi alle 21, nel teatro del Palazzo del Parco. Bennato racconta e canta il blues: «E' come la vita stessa: dura e difficile, ma anche foriera di gioia e di soddisfazione, proprio come Napoli, una città che riesce a colorare un'esistenza drammatica con la capacità di ironizzare sui propri mali e andare avanti con un pizzico di filosofia».

L'artista propone per l'occasione brani tratti dal Cd «Quartetto d'Archia» del 1996 e dal suo lavoro più recente, «Sbandato» del '98, oltre ad alcuni vecchi successi tratti dai fortunati «Burattino senza fili» (1977), «Sono solo canzonette» ('80) e «Abbi Dubbi» (1989). Il concerto di Bennato viene trasmesso in diretta radiofonica da Radiorai.

Prima dell'esibizione del musicista napoletano sale sul palco il cantautore e armonicista Fabrizio Poggi che, insieme con i Chicken Mambo, propone sonorità della musica tradizionale americana: dai cajun della Louisiana alle ballate dei cowboy texani, al blues del Mississippi. Intensa l'attività live del gruppo, che si è formato nel 1991, con tre cd all'attivo: «Mississippi moon», «Under the Southern Sky» e «Heros & Friends».

La rassegna si può seguire anche su Internet, grazie all'installazione di una «webcam» in teatro: i navigatori di tutto il mondo possono vedere e sentire i concerti in diretta, collegandosi al sito «www.musicateatro.com».

Grazie alla rinnovata collaborazione tra La Stampa e il Comune di Bordighera, cui si è unita anche l'associazione Musicateatro, a chi presenterà al botteghino del Palazzo del Parco il tagliando pubblicato sul giornale verrà assicurato uno sconto di 3 mila lire sul biglietto. A prezzo intero, costa mila lire. Maggiori informazioni si possono ricevere telefonando allo 0184/261358. [d. bo.]

DOMENICA 4 APRILE 1999

ASSOCIAZIONE MUSICATEATRO — LA STAMPA — COMUNE DI BORDIGHERA

DOMENICA 4 APRILE, ORE 21

Teatro del Palazzo del Parco, Bordighera

BORDIGHERA JAZZ & BLUES

Fabrizio Poggi & Chicken Mambo

Edoardo Bennato (in diretta radiofonica su Radiorai)

Biglietti a lire.
Presentando il tagliando de La Stampa potrà avere uno sconto di 3000 lire.

Consegnare il tagliando del giorno. Non sono valide fotocopie

Al casinò una ricerca di Giuseppe Conte

I miti del passato e la fine del mondo

SANREMO

La fine del mondo attraverso i miti elaborati da civiltà passate e recenti. Questo il viaggio che Giuseppe Conte compie alla ricerca di risposte immediate ed altre più sovrannaturali che ogni popolo, in ogni tempo, sembra avere elaborato. E' il tema del libro che lo scrittore-poeta presenta martedì pomeriggio alle 16,30 al casinò: «Il mito degli dei».

Lo scrittore, introdotto da Ito Ruscigni, presenterà anche «Il passaggio di Ermes».

L'Apocalisse vista da Sumeri ed Egizi, da Maya e Aztechi, da Ebrei e Indù. Culture che hanno espresso «soluzioni» diverse a un tema che da sempre ha assillato e affascinato l'uomo. Così il mondo è visto come un rinnovarsi di catastrofi e rinascite, oppure un inizio e una fine, con il Bene che trionferà sul Male. Ma Conte va oltre. Se oggi le culture e civiltà elaborano tesi eminentemente scientifiche sulla fine del mondo, questa non sembra essere neppure tanto lontana nè tantomeno remota. Inquinamento, esplosione demografica, suicidi di massa o conflitti mondiali potrebbero spegnere rapidamente tutto e tutti. [m. c.]

Giuseppe Conte al Martedì letterari

CINEMA

CAVOUR. Tel. 0183-61 978. OGGI RIPOSO

[illegible] Tel. 0183-63.871. **La vita è bella.** [illegible]. 15,30; 22,30. Lire 12.000; 8000.

[illegible] Tel. 0183-293.820. **La fame e la sete.** Or.: 15,30; 22,30. Lire 12.000; [illegible].

[illegible] Tel. 0183-292.745. **Le parole che non ti ho detto.** [illegible].: 15,30; 22,30. Lire 12.000; 6000.

[illegible] Tel. 0183-495.930. **Shakespeare in love.** Or.: 15,30; ult. 22,40. Lire 10.000; 7000.

CAPITOL. Tel. 0184-43.440. **Shakespeare in love.** Or.: 16; 18; 21,15.

OLIMPIA [illegible] 0184-261.95. **Shakespeare in love.** Or.: 14,30; 22,30.

CRISTALLO. Tel. 0184-206.049. NUOVA PROGRAMMAZIONE

DON BOSCO. NUOVA PROGRAMMAZIONE. Or.: 21,15.

ARISTON. Tel. 0184-506.060. **Le parole che non ti ho detto.** Or. 15,30; 22,30. Lire 12.000; 8000

ARISTON RITZ. Tel. 0184-506.060. **La vita è bella.** Or.: (indicativi) 15,30; 22,30. Lire [illegible] 6000

ARISTON ROOF - Sala 1. Tel. 0184-506.060. **Shakespeare in love.** Or.: (indicativi) 15,30; ultimo 22,30. Lire 12.000; 8000

ARISTON ROOF - Sala 2. Tel. 0184-506.060. **Un [illegible] cani [illegible].** Or.: (indicativi) 15,30; ultimo 22,30. Lire 12.000; 8000

ARISTON ROOF - Sala 3. Tel. [illegible]. **Patch Adams.** Or.: (indicativi) 15,30; ultimo 22,30. Lire 12.000; 8000

CENTRALE. Tel. 0184-597.820. **La fame e la sete.** Orari (indicativi): 15,30; 22,30. Lire 12.000; 8000

[illegible] Tel. 0184-597.820. **Cose molto cattive.** Orari (indicativi) 15,30; 22,30. Lire 12.000; 8000

SANREMESE. Tel. 0184-507.070. **Rugrats, il film.** Or.: (indicativi) 15,30; ultimo 22,30. Lire 12.000; 8000

ORFEO. Tel. 0184-532.333. **Il grande Joe.** Or. (indicativi): 15,30; ult. 22,30. Lire 12.000; 8000

SCEGLI IL CINEMA

Tutte le emozioni sono un grande schermo.

SAVONA

COLOMBO. Tel. 0182-840.263. **Le parole [illegible] non ti [illegible] detto.** Or.: 20,20; 22,30 (nei fest. e pref. spett. anche alle 18 e 16,10). Lire 10.000; 8000; 5000.

RITZ. Tel. 0182-[illegible].427. **La fame e la sete.** Or.: 20,30; 22,30 (nei fest. e pref. spett. anche alle 16,30 e 18,30). L. 10.000; 6000; 5000.

[illegible] Tel. 0182-51.419. **Patch [illegible].** Or.: 20,30; 22,30. Nei festivi anche 16,30; 18,30. Lire 10.000; 6000.

ASTOR. Tel. 0182-[illegible]. **Rugrats - Il film.** Ore 20,30; 22,30 (nei festivi e prefestivi anche spettacoli alle 16,30; 18,30). Lire 10.000; 6000; 5000.

VALLECHIARA. La vita è bella. Or.: 16; 21. Lire 10.000.

[illegible] re 10.000; 8000; 6000.

DIANA. [illegible] **Joe.** Ore 16; 18; 20,30. **Shakespeare in love.** Or.: 22,45. Lire 10.000; 6000.

A Diano si esibiranno quattro gruppi imperiesi, dal rock all'hip hop

«Concerto per Simona» al Tangò

Domani spettacolo benefico per una bimba malata

DIANO MARINA. Quattro gruppi imperiesi domani di scena alla discoteca Tangò di Molo Landini, in [illegible] benefica. E' il «Concerto per Simona», che serve a raccogliere fondi per aiutare una tredicenne bisognosa di cure. L'appuntamento, organizzato dall'Associazione per Simona, avrà inizio alle 22. L'ingresso è a offerta.

Suoneranno i Nada Mas, un [illegible] che propone successi di [illegible] e Litfiba, e altre [illegible] band che sono protagoniste al concorso «Borderline rock» del Pop [illegible] i Greyhound, che parteciperanno a [illegible] delle prossime selezioni, e i «Tighel'hajti?», che in uno degli scontri diretti sono stati eliminati dai Koala 3B. Sono comunque arrivati primi in questa gara di solidarietà. Partecipa pure la formazione hip hop Res Novae, che proporrà composizioni originali. [e. f.]

I Nada Mas, uno dei gruppi imperiesi che domani sera si esibiranno al Tangò

GRANDE PROROGA!

ANCORA 30 GIORNI DI AFFARI ESAGERATI

Centinaia di mobili, camere e camerette, sale e salotti a prezzi... imbattibili!

Cucina "Anna" in laminato noce e giallo, mtl 2.55, elettrodomestici inclusi
Lire 1.950.000 (1007.09 Euro)

Lire 4.450.000

tutta questa cucina...

Lire 6.980.000 (3604.87 Euro)
Cucina "Pamela" in castagno, come foto, elettrodomestici inclusi

Lire 1.690.000 (872.81 Euro)
Argentiera piemontese

Divano "Giove" tre posti, interamente sfoderabile
Lire 380.000 (196.25 Euro)

OFFERTE VALIDE SINO A DOMENICA 2 MAGGIO

ASTA® del MOBILE

CAVALLERMAGGIORE (CN): ✆ 0172.38.27.60
FINALE LIGURE (SV): ✆ 019.68.10.43
www.astadelmobile.it

SIAMO APERTI LA DOMENICA POMERIGGIO - LUNEDI' TUTTO IL GIORNO

DIANO MARINA

*** Hotel Olympic
Via Gaggero, 7
Telef. 0183/406120 - Fax 495485
Bar e sala climatizzati, TV, telefono, terrazza, solárium, parcheggio scoperto.
Ambiente familiare, colazione a buffet e ottima cucina con specialità locali.

DIANO MARINA

*** Hotel Villa Igea
Via S. Elmo, 1 - Tel. 0183/495100
Ristorante, bar, TV, telefono, piscina, palestra, giochi bimbi.
A soli 100 mt dal mare. Ideale per famiglie, sconti speciali ai bambini.

DIANO MARINA

*** Hotel Kristall
Via Oleandri, 11 - Tel. 0183/402666
Ristorante, TV, telefono, terrazza, bar, piscina, parcheggio interno.
L'hotel è situato in zona tranquillissima.

BORDIGHERA

*** Centro Hotel
P.za Eroi Libertà, 10 - Tel. 0184/265265
Bar, TV, telefono, frigo, palestra, sauna,
mini piscina con idromassaggio,
parcheggio coperto. Posizione centrale a

BORDIGHERA

*** Hotel La Scogliera
Via Generale Cantore, 17
Telef. 0184/261412
Bar, TV, telefono, terrazza, parco privato.
Situato in posizione tranquilla nel cuore di Bordighera vicino al centro storico e a pochi passi dal mare.

OSPEDALETTI

*** Hotel Petit Royal
Corso Regina Margherita, 86
Telefono e fax 0184/689026
Ristorante, TV, telefono, sala bar, sala giochi, parco privato, parcheggio interno.
È una villa ottocentesca in stile Liberty immersa in un ampio giardino tropicale, in pieno centro a 150 metri dal mare.
Le 33 camere con vista mare sono disposte su 3 piani con ascensore.
A 10 minuti d'auto dalla Costa Azzurra.

DIANO MARINA

*** Hotel Teresa
Viale Torino, 48 - Tel. 0183/407040
Ristorante, bar, TV, telefono, terrazza, spiaggia privata.
L'hotel è posto direttamente sul mare.

DIANO MARINA

*** Hotel Côte d'Azur
Via G.Ardoino, 185 - Tel. 0183/403023
Ristorante, TV, telefono, terrazza, bar, spiaggia convenzionata. A pochi metri dal mare. Simpatia e cortesia compresi nel prezzo. Aperto tutto l'anno.

OSPEDALETTI

** Hotel Italia
Via Matteotti, 11 - Tel. 0184/689045
Ristorante, bar, TV, telefono.
La gran cortesia e l'ottimo trattamento sono garantiti dalla gestione diretta dei proprietari.

DIANO MARINA

*** Hotel Metropol
Via Divina Provvidenza, 2
Telef. 0183/495545 - Fax 495546
Ristorante, bar, TV, telefono, piscina, grande giardino privato, parcheggio interno.
Camere con ampi balconi panoramici vista mare.
La cucina prepara anche ottimi piatti regionali.

BORDIGHERA

*** Hotel Aurora
Via Pelloux, 42/B - Tel. 0184/261311
Ristorante, bar, TV, telefono, terrazza, spiaggia convenzionata, parcheggio privato. Immerso nel verde a pochi passi dal mare, Ideale per una vacanza rilassante.

OSPEDALETTI

*** Hotel delle Rose
Via De Medici, 17 - Tel. 0184/689016
Ristorante su prenotazione, TV, telefono, giardino esotico, parcheggio.
Situato in buona posizione centrale.

DIANO MARINA

*** Hotel Baia Bianca
Piazza Mazzini, 5 - Tel. 0183/495167
E-mail: baiabianca@mbox.fol.it
Ristorante, bar, TV, telefono, terrazza, noleggio biciclette, parcheggio gratuito.
Situato a pochi metri dalla spiaggia nel centro di Diano Marina.
La cucina è particolarmente curata con ampia scelta di menù e specialità liguri.

SANREMO

*** Hotel Panorama
Corso Marconi, 400 - Tel. 0184/660528
Ristorante, bar, camere climatizzate, TV, telefono, frigo, terrazza, giochi bimbi.
In zona residenziale a due passi dal

OSPEDALETTI

*** Hotel Madison
Via Aurelia Lev.te, 1 - Tel. 0184/689713
Ristorante, 30% di camere climatizzate, TV, telefono, terrazza, bar.
Cucina curatissima con piatti liguri.

*** Hotel che aggiungono alla qualità [illegible] parte della [illegible] LA STAMPA

Gli internazionali di tennis under 14

Italiani disperdidas vincono slavi e tedeschi

A Genova i nostri giovani [illegible] ko
Tra i tecnici sale la preoccupazione

[illegible]

Genova e Neuchatel non [illegible] lontane: il naufragio della Davis in Svizzera si specchia nella cancellazione della pattuglia italiana dai tabelloni del 17° [illegible] internazionale under 14 del Park Genova. Il più importante outdoor d'Italia e forse d'Europa non porta traccia [illegible] quarti di finale in [illegible] di azzurri, che siano della pur lodata pattuglia genovese o del «resto d'Italia». E' un segnale che i sempre più preoccupati tecnici della Federtennis, direttore generale Adriano Pa[illegible]ta in testa, non possono non ignorare. E' impossibile giustificare [illegible] debacle dei nostri con la logora scusante dello strapotere degli atleti dell'ex cortina di ferro: tra i migliori quattro del singolare maschile e del singolare femminile troviamo rappresentate nazioni sino a poco tempo fa considerate «sottosviluppate» tennisticamente parlando e che in poche stagioni non solo hanno colmato il gap ma ci hanno addirittura lasciato indietro.

Nel singolare maschile oggi si giocano [illegible] semifinali [illegible] lo spettacolo appare assicurato. In alto la te[illegible] di serie n— 1, il croato Goran Vujeklija ha dimostrato una resistenza di ferro: tre incontri, il primo [illegible] l'azzurro Bolelli, tre sfide all'estremo con il ricorso [illegible] terzo set. Il suo ultimo [illegible] lo prima della finale si chiama Thomas Berdych (Repubblica Ceca). Qui il seeding [illegible] rispettato alla lettera perchè il boemo era la testa di serie n— 4. [illegible]lla parte bassa invece abbondano le sorprese: fuori il n— 3, il croato [illegible]c per la frattura del polso, fuori il n— 2, il quotato russo Gabashvili perchè sulla [illegible] strada è [illegible] perso il greco Vassilla Karabetsos che ha travolto quattro avversari senza perdere un set. La sorte lo obbliga per ar[illegible] [illegible] a un quasi derby: di fronte [illegible] avrà il cipriota Markos Baghdatis, te[illegible] di [illegible] n. 5.

Nel tabellone femminile a scorrere la lista delle semifinaliste si ha un tuffo al cuore: si legge che la favorita e testa di serie n— 1, la [illegible]te Malea Mazek affronterà Elisabetta Gianella: ma è un falso allarme, la graziosa tredicenne è svizzera di lingua italiana, il compito che l'attende contro il rullo compressore croato [illegible] arduo. Nell'altro incontro Virag Nemeth, n. 2, ungherese, contro l'altra rivelazione [illegible] la tedesca Anna Groonefeld. Oggi semifinali anche dei doppi, domani dalle [illegible] le finali: prima singolare maschile [illegible] poi quello femminile sul campo n.1.

I ragazzi di Rudic hanno battuto Germania, Canada, Russia e Stati Uniti

L'Italia alla conquista di Parigi

Gli azzurri finalisti nel torneo Otto Nazioni

Giancarlo Scarfazzoni

[illegible] di Ratko Rudic finalista all'Otto Nazioni [illegible] Francia (per gli azzurri eliminatorio nelle sedi di Kromlin Bicatre, Reims e Chalons en Champagne, finali tutte a Parigi) con buone possibilità di conquistare il primo trofeo dell'anno.

Per l'Italia sarebbe la quarta affermazione nel tradizionale appuntamento pasquale transalpino, ed il riscatto rispetto al deludente quinto posto dello scorso anno (vittoria alla Russia).

Stagione incentrata sul mese di settembre, quan[illegible] in una ventina di giorni gli azzurri dovranno conquistarsi [illegible] qualificazione olimpica, [illegible]on quattro posti a disposizi[illegible] uno uscirà dagli Europei di Firenze (quindi obbligatorio vincere, compito molto difficile pur giocando in casa), [illegible] altri [illegible] nella C[illegible] del Mondo di Sydney. Firenze che, indiscrezione dell'ultima ora, potrebbe ospitare pure gli europei di nuoto, visti i problemi sorti a livello sicurezza nella sede designata di Istanbul.

Era importante iniziare con il piede giusto, anche se contro un campo di [illegible] non certo trascendentale (Germania, Canada [illegible] Russia regolate nell'ordine nel girone eliminatorio; Usa nella semifinale). Ebbene, gli azzurri hanno subito superato i tedeschi per 9-5, con Sottani trascinatore.

Andrea Mangiante in azione: il ragazzo di Lavagna passato la scorsa stagione dal Recco alla Roma è titolare fisso in azzurro

In tribuna Riccadonna, Alessandro Calcaterra e Gerini, Rudic ha inserito [illegible] distinte Attolico, Postiglione, Binchi, Bencivenga, Mammarella, Roberto Calcaterra, Vittorioso, Angelini, Mangiante, Sottani, Silipo, Ghibellini ed il secondo portiere Tadic.

Partenza al rallentatore (3-1 per la Germania), poi dominio azzurro (2-1, 3-0 e 3-1 gli altri parziali). Tre reti per Sottani, due Angelini e Postiglione, [illegible] Roberto Calcaterra e Silipo. [illegible] contro il Canada, la squadra materasso del girone: 15-8 (parziali 4-0, 2-3, 3-3 e 6-2) con a riposo Attolico (sostituto fra i pali da Gerini), Tadic ed ancora Alessandro Calcaterra. Reti azzurre di Roberto Calcaterra 3, Silipo 3, Sottani 2, Postiglione, Bencivenga, Vittorioso, Mangiante, Riccadonna e Ghibellini.

Ultima sfida, la più difficile, contro la Russia: ed ancora una prova convincente, ben oltre il 10-8 finale (3-3, 3-2, 2-2 e 2-1).

In tribuna Attolico, Alex Calcaterra ed il febbricitante Silipo, partita vera ed ancora una volta dimostrazione di forza del collettivo, con a segno sei giocatori italiani diversi: due volte Postiglione, Angelini, Ghibellini e Sottani, una Bencivenga e Mangiante. Con il commissario tecnico soddisfatto nel valutare i progressi dei suoi ragazzi.

Dice Rudic: «Ho sottoposto la squadra ad un lavoro pesante, ad iniziare dal raduno [illegible] Liguria per poi proseguire in queste giornate francesi. Finora il responso è stato positivo, e come sapete [illegible] guardo soltanto i risultati ma soprattutto la crescita del gioco sollettivo».

Notizia dall'Italia: battaglia a suon di milioni per aggiudicarsi la final-four per lo scudetto (26 e 27 giugno).

Per l'Athena Savona, possibile quarta finalista insieme alle sicuro Posillipo, Roma e Pescara, si prospetta l'alternativa Foro Italico (Roma ad aggiudi[illegible] l'organizzazione) o Scandone (in caso di successo del Posillipo).

Una prima offerta, operata dalle due società e grazie alla lacunosità [illegible] alcuni passaggi del bando di concorso, è stata ritenuta non idonea dal commissario straordinario della Fin, Negri. 140 i milioni offerti dai napoletani, 131 dai capitolini: si prosegue con un'asta e rilanci minimi di [illegible] milioni! Un sistema sottile (e perfettamente lecito) per portare altri soldi nella casse federali, che piangono miseria.

NUOTO SINCRONIZZATO [illegible]

Da giovedì [illegible] domenica [illegible] Palasport di Loano via ai campionati europei juniores in diretta [illegible] Raisport

Stelle da venti nazioni, favorita la Russia

In Riviera già in arrivo i primi team per le sedute di allenamento

Guglielmo Oliveri
LOANO

La «Sincro Cup» [illegible] c'è più [illegible] l'appuntamento con una delle discipline sportive più spettacolari rimane confermato. Il «Palasport di Loano» ospita infatti da giovedì [illegible] domenica prossima i «Campionati Europei Juniores di [illegible] sincronizzato», organizzato dall'As[illegible] [illegible] al Turismo [illegible] collaborazione con la Doria Nuoto 2000 [illegible] la Federazione Italiana Nuoto. Dunque, nella piscina dell'impianto ponentino si cimenteranno, [illegible] [illegible] [illegible] diretta tivu (Raisport Satellite), le migliori speranze [illegible] questa disciplina per una «quattro giorni» di gare che si annuncia davvero spettacolare.

Venti le Nazioni al [illegible] Austria, Bielorussia, Bulgaria, Croazia, Finlandi[illegible] Francia, Germania, Gran Bretagna, Grecia, Israele, Polonia, Repubblica Ceka, Repubblica di [illegible] Marino, Russia, Slovacchia, Spagna, Svizzera, Ucraina [illegible] Ungheria.

Sincronette azzurre in vasca pronte ad affrontare i campionati europei juniores

Le «scuole» favorite sono innanzitutto quella russa che, [illegible] detta dei tecnici, si p[illegible] all'appuntamento [illegible] [illegible] ria di esercizi coreografici tali da appagare i gusti del pubblico. Ma anche l'Italia, in tutte le specialità, si presenta [illegible] una serie [illegible] atlete in grado di conquista[illegible] i diversi gradini del podio.

Occhio poi anche a Grecia [illegible] Francia mentre la vera sorpre[illegible] potrebbe [illegible] rappresentata dalla Ukraina.

I primi arrivi delle diverse nazionali [illegible] previsti già domani: una bella notizia per gli albergatori della città che, [illegible]rminati gli affari di Pasqua, po[illegible] godere di un'altra settimana indubbiamente positi[illegible] sotto il profilo turistico

Ecco [illegible] programma orario delle gare: il [illegible] dunque giovedì alle [illegible] con le Eliminatorie [illegible] Solo mentre alle 18 sono in programma [illegible] Eliminatorie [illegible] Squadre: dunque una giornata inaugurale dove non [illegible] in palio titoli [illegible] che permetterà di capire chi, a livello europeo, si è presentato ben preparato al più importante appuntamento continentale. Venerdì ancora una giornata senza medaglie considerato che sono in palio (a partire dalle 9) le Eliminatorie [illegible] Duo. Sabato invece dopo un nuovo appuntamento con la Squadra (in programma, dalle 9, gli esercizi obbligatori) ecco alle 17,30 l'assegnazione del primo titolo, quello del Duo. Poi [illegible] gran finale di domenica, già dalla mattinata con la finale del Solo in programma alle 10,30. E poi nel pomeriggio, con inizio alle 17, ecco il gran finale della squadra: inutile dire che, per questo ultimo appuntamento [illegible] piscina [illegible] palazzetto sarà esaurita.

La manifestazione si avvale anche del contributo della Provincia di Savona, della Regione Liguria e dell'Apt, Riviera delle Palme.

La manifestazione apre anche la lunga stagione del nuoto sincronizzato dove, nella categoria Assoluto, sono diversi gli appuntamenti di prestigio che vedranno tra [illegible] protagoniste anche le sincronette della Athena Savona, una delle [illegible] cietà che ha sempre avuto una posizione [illegible] vertice in uno sport che, [illegible] dopo anno, cattura sempre più un maggior numero di appassionati.

VELA [illegible]

Trofeo di Primavera

Solerio nello Snipe si è aggiudicato le regate a Sanremo

SANREMO. I sanremesi Solerio-Solerio (snipe), D'Ali-La Porta (star) e Pichughin-Timokhov (soling) sono i tre equipaggi vincitori nel «Trofeo di Primavera». Le regate, organizzate, dallo Yacht Club Sanremo, si sono concluse dopo quattro giorni di gare.

Proprio negli snipe i matuziani hanno fatto incetta di piazzamenti. Così alle spalle dei vincitori, i fratelli Enrico e Franco Solerio, si sono piazzati Zaoli-Zaoli e Cipolli-Di Caprio.

Nelle altre classi figuravano equipaggi di levatura mondiale. Così, fra i soling, il tedesco Schuemann (due ori olimpici e un Campionato del mondo all'attivo), lo spagnolo Calafat (un oro alle Olimpiadi) e l'italiano Cian (terzo classificato al Campionato del mondo '98). Il vincitore, l'ucraino Pichugin, è il Campione d'Europa in carica. Si è imposto grazie alla sua regolarità. [m. c.]

Aperto anche alle donne

[illegible] pasquale oggi a Tavole

PRELA'. «Pasqua con chi vuoi»: è il titolo del torneo di pallone elastico leggero che si svolge oggi pomeriggio [illegible] Tavole (Prelà). E' un appuntamento sportivo aperto anche alle donne, visto che si utilizza un cha[illegible]una [illegible] minor peso, che si può lanciare con la mano aperta [illegible] il pugno. Tutti ruotano in battute come nella pallavolo e non esiste la «cacciata». Le partite, a cinque giochi, avranno inizio alle 14,30.

Al torneo possono partecipare tesserati e non: si tratta di una disciplina che va sempre più imponendosi ed è caratterizzata da un gioco veloce. Spiega l'arbitro federale di pallone elastico Gianfranco Miotti, [illegible] organizza l'iniziativa: «Il regolamento verrà illustrato ai neofiti prima dell'inizio. [illegible] squadre, di quattro giocatori ciascuna, verranno formate sul campo». Informazioni allo 0183-652018. [e. f.]

Battuta l'Amatori armesi

Il Ventimiglia al [illegible] [illegible]

VENTIMIGLIA. Battendo nell'anticipo gli Amatori Armesi il Tennis club Ventimiglia va in [illegible] [illegible] campionato di serie C. La formazione di confine è [illegible] a un passo dalla qualificazione al tabellone regionale.

Nei singolari i ventimigliesi Terraciano, Botto e Gastaldo si sono imposti rispettivamente sugli armesi Bonura, Mazzeo e Piseddu. L'unico singolo appannaggio degli ospiti quello in cui Barla ha superato Lavazza. Nel doppio le due squadre si sono aggiudicate un match ciascuna. Così i frontalieri Botto e Terraciano hanno prevalso su Barla e Bonura e gli armesi Piseddu e Arzani hanno avuto la meglio su Pillon e Lavazza.

La classifica vede ora in testa il Ventimiglia con 6 punti seguito da Armesi, Sanremo e Imperia con 3, Loano con 2 e Bordighera con 1. Domani si giocano Bordighera-Sanremo e Loano-Imperia. [m. c.]

IPPODROMO DEI FIORI
Villanova d'Albenga - Telefono (0182) 580.641 - 582.686
Uscita casello Autostrada Albenga collegamento con Aurelia Bis
SERVIZIO RISTORANTE - BAR
2° GIORNATA LUNEDÌ 5 APRILE 1999 ore 14,45
CORSE:
1° PREMIO: AGENZIA VIAGGI "GOLDEN BOYS" Albenga - 2° PREMIO: LA PIEMONTESE ASSICURAZIONI Albenga - 3° PREMIO: JOLLY SPORT ARTICOLI SPORTIVI Albenga - 4° PREMIO: GLI ARGENTI DEL VIALE Albenga - 5° PREMIO: "GIOIELLERIA BALOCCO" Albenga - 6° PREMIO: BOMBONIERE LA FIABA Albenga - 7° PREMIO: OTTICA DI BAIMONDO Albenga - 8° PREMIO: CENTRO ESTETICA IMMAGINI Albenga.
AGENZIA VIAGGI GOLDEN BOYS
PROSSIMA RIUNIONE DI CORSE
SABATO 10 APRILE ORE 14,45
FUNZIONA TOTALIZZATORE NAZIONALE A RIVERSAMENTO

VENERDI' 9 APRILE 1999 ORE 21.15
ARISTON TEATRO SANREMO
TEATRO ALCESTI
Associazione Culturale di Genova
presenta
[illegible]
4 atti unici di Claudio Celotto
[illegible] D'INGRESSO:
Poltrone platea L. 25.000 - galleria L. 20.000
PRENOTAZIONI TEL. [illegible]
Indirizzo internet www.aristonsanremo.com
annamode

COCAINA EROINA ANFETAMINE ECSTASY LSD ALCOOL HASHISH TABACCO
FAMIGLIA e [illegible] DIPENDENZA
Venerdì 6 Aprile 1999
Il cambiamento [illegible] nella [illegible] della dipendenza
Relatore: Dott.ssa Claudia Lantieri
Le sostanze d'abuso legali: alcool e psicofarmaci
Relatore: Dott. Ivo Sandro Mecchioni - Dott. Ennio Polenzani
Martedì 4 Maggio 1999
Le sostanze [illegible]
Relatore: Dott. Nicola Contardi
[illegible] 18 Maggio 1999
Educazione familiare
[illegible]
Relatore: Dott. Vincenzo Cadone
Gli incontri si terranno dalle ore 21.00 alle ore 23.00 presso il Salone Parrocchiale di San Siro Piazza San Siro - Sanremo
CENTRO DI SOLIDARIETA' L'ANCORA
0184.50.52.56
ancora@sistel.it

La Stampa - Abbonamento '99.

Copie a sett.	7	6	5
Copie in 1 anno	359	308	257
Prezzo (L. 1.000 a copia)	L.359.000	L.308.000	L.257.000

Se vi abbonate per 12 mesi e pagate in un unico versamento, [illegible] un mese [illegible] lettura gratis in più.

LA STAMPA
LA BUONA ABITUDINE DEL RISPARMIO QUOTIDIANO
Per informazioni tel: 011-56.381

VERSACE
HOME SIGNATURE

Sarebbero oltre trenta i minorenni scomparsi dai centri di accoglienza

Bambini inghiottiti dalla città

Il tribunale: «Ora trovateli»

Scomparsi. Volatilizzati. Erano rag[illegible] nome [illegible], [illegible] l'età indefinita, una casa e un letto in qualche soffitta diroccata prima che i servizi sociali del Comune li incontrassero e il Tribunale dei minori [illegible] passe di loro. Erano come ombre, piccole così, con le mani sporche e i vestiti laceri, prima che magistrati e assistenti [illegible] ciali li costringessero ad [illegible] vita quasi normale, in famiglie affidatarie o comunità alloggio.

Una trentina di questi figli-fantasma della città, da qualche tempo, adesso ha ripreso il volo. Sfuggiti a sorveglianze neppure così strette, ad educatori che li volevano convincere che la vita [illegible] una comunità è meglio di quella sulla strada, [illegible] stati reinghiottiti da quel mondo [illegible] quale li volevano strappare. E adesso il Tribunale dei minori ha chiesto alla polizia e ai vigili urbani di rintracciarli. Di avviare le solite indagini per scoprire che fine hanno fatto questi ragazzi approdati nel nostro Paese, per sfuggire alla povertà di stati come Albania, Marocco, Romania e finiti sulla strada a chiedere l'elemosina [illegible] a rubare. Sovente sfruttati da connazionali adulti e senza troppi scrupoli.

Rintracciarli, hanno stabilito i giudici, è indispensabile se si vuole restituire loro una speranza di vita normale. Riuscirci, però, [illegible] un lavoro [illegible] certosino da far dubitare [illegible] risultati.

La scomparsa da centri [illegible] accoglienza e da comunità di qualche decina di minori (ragazzi e ragazze tutti stranieri, alcuni nomadi) non stupisce più di tanto Stefano Lepri, l'assessore all'Assistenza. «Qualche caso - commenta - c'[illegible] stato. I ragazzi che vengono destinati a strutture protette, o a [illegible] glia, oppure in famiglie, pro-[illegible] tutti da situazioni difficili. L'amministrazione [illegible] nale, ogni anno, si occupa di centinaia di casi».

I numeri degli sforzi profusi dalla giunta a favore dei minori danno ragione all'assessore. Nel '98 sono stati più di 400 i ragazzi con [illegible] 18 anni che sono venuti [illegible] contatto [illegible] i servizi sociali. Per 144 di loro il Tribunale ha deciso di affidarli in tutela agli enti locali; 63, invece, hanno ottenuto la tutela civile; 26 [illegible] stati affidati a parenti. Centosessantotto, invece, [illegible] stati destinati a strutture cosiddette a «bassa soglia» (cioè gestite da associazioni di volontariato) dove viene loro garantito vitto e alloggio [illegible] gli educatori [illegible] per loro un percorso scolastico che i ragazzi dovrebbero seguire.

Un tipo di sistemazione molto utilizzata e che ha costretto l'amministrazione, nell'ottobre scorso, [illegible] creare con una carta d'urgenza altri 80 posti per minorenni stranieri. «Almeno [illegible] quarto dei bambini di cui ci occupiamo - puntualizza l'assessore Lepri - sono nomadi [illegible] provengono da Paesi extracomunitari. Molti di questi casi vengono scoperti dai nostri assistenti sociali, mentre seguono famiglie [illegible] rischio. In situazioni co-[illegible] questo [illegible] il Comune che segnala il tutto al Tribunale minorile. I giudici, poi, decideranno il tipo [illegible] intervento più opportuno per dare una mano [illegible] quei ragazzi».

Eppure, nonostante gli sforzi, l'impegno delle associazioni di volontariato, del Comune [illegible] della magistratura, ogni tanto qualcuno sparisce. Sceglie di tornare sulla strada, con i vecchi amici e compagni. Spesso cambiano città: diventano nuovamente ombre che non hanno neppure un nome o hanno mille identità differenti.

L'assessore Stefano Lepri a lato un piccolo venditore di accendini e spugnette

Forse a farli fuggire hanno pensato i loro sfruttatori

La richiesta [illegible] rintracciare i ragazzi che hanno fatto perdere le loro tracce, si porta appresso una preoccupazione: c'è qualcuno che ha [illegible] a far fuggire i ragazzi dai centri di accoglienza? Una risposta non c'è. Ma certamente chi li sfrutta, chi li spedisce in strada a vendere spugnette e mendicare, potrebbe anche organizzare le fughe. E non ci sarebbe da stupirsi [illegible] fosse proprio così. Il fenomeno [illegible] dello sfruttamento dei minori [illegible] molto diffuso tra gli zingari, tanto che, alcuni mesi fa, lo stesso Tribunale minorile, che oggi ordina di rintracciare i fuggitivi, chiese il censimento dei bambini che vivono nei campi della città e della prima cintura.

I vigili [illegible] stranieri e [illegible] di [illegible] hanno già schedati alcune centinaia. Li hanno fotografati, hanno messo nero su bianco le identità dei ragazzi, quelle dei loro genitori e famigliari. Lo hanno fatto per impedire che i bambini vengano venduti da un clan all'altro. I loro sguardi languidi, le mani sporche, i piedi nudi sull'asfalto, sono preziosissimi agli incroci. Intenerisconó qualsiasi cuore, anche quelli di pietra. [I. pol.]

IN BREVE

[illegible] LIGURIA VALLE D'AOSTA

Rogo nel [illegible] del Bianco farina «merce pericolosa»

COURMAYEUR. Margarina e farina d'ora in poi saranno considerate merci «pericolose», altamente infiammabili, [illegible] i carburanti. Compariranno nell'elenco «rosso» delle sostanze [illegible] trattare con particolare attenzione durante i trasporti. E' una delle ripercussioni sulle norme dei trasporti dovute al rogo del traforo del Monte Bianco di mercoledì 24 marzo, in cui [illegible] morte almeno 45 persone. Il rogo del tunnel (nella foto un'immagine della tragedia) era stato causato dall'incendio di un Tir belga che trasportava [illegible] Italia 40 tonnellate di margarina, farina e oli alimentari. La farina, usata come additivo nella fabbricazione di alcune munizioni, e la margarina hanno reso incontrollabile il fuoco: la farina per le sue caratteristiche di infiammabilità e la margarina per il fumo che sprigiona.

[illegible] killer, un teste [illegible] il processo

ALESSANDRIA. Un teste ritratta e riapre il dibattimento al processo per i sassi killer, che prevedeva l'inizio delle arringhe di accusa e difesa. A ripensarci è stato il padrone della casa in cui Paolo Furlan ha dichiarato di aver eseguito lavori di tinteggiatura proprio il giorno del mortale lancio [illegible] sassi dal cavalcavia: [illegible] testimone dice di non essere più sicuro che le date coincidano. Mercoledì potrebbe [illegible] riascoltato.

Spara al vicino e poi gli dà fuoco

CUNEO. Ha sparato al vicino [illegible] casa, ferendolo ad [illegible] gamba, poi gli ha cosparso il volto di benzina e gli ha dato fuoco. E' [illegible] nel Malandrè, in valle Vermenagna sopra Robilante. Erano le 4 del mattino. Martino Risso, [illegible] anni, pensionato, si è presentato, armato di carabina da Albino Giordano, 52 anni, muratore. Tra i due è scoppiato l'ennesimo litigio. Poi il [illegible]. Giordano è ora ricoverato in prognosi riservata al San Martino di Genova.

[illegible] a Torino il procuratore [illegible]

BIELLA. Per 15 anni è stato il magistrato di tutti, pronto ad ascoltare chiunque bussasse alla porta del suo ufficio. Ma è anche stato il procuratore che ha dovuto condurre la navicella della giustizia locale attraverso mille polemiche, dissidi con i sostituti e processi al Csm, l'ultimo dei quali lo ha convinto a chiedere il trasferimento, lui che avrebbe volentieri concluso il suo incarico in città con la pensione. Mercoledì Enrico Gamna (foto) non sarà più il capo dell'ufficio al terzo piano del tribunale. Vi era entrato per la prima volta il [illegible] giugno dell'84 e ora proseguirà il suo impegno a Torino, alla prima sezione di Corte d'Appello. «Sarà un lavoro più riposante - dice - E la tua salute ne trarrà beneficio. Anche se partire è un po' morire, non c'è dubbio. La vita è fatta anche di abitudini e io, a Biella, [illegible] sono trovato bene».

Bocciato il progetto delle «case vacanze»

SANREMO. Doccia fredda per i promotori del discusso piano che prevede la realizzazione di [illegible] villaggio turistico all'ingresso orientale d[illegible] città. Il Ctu regionale ha infatti «bocciato» le «case vacanze» (156 unità) previste sulla collina, giudicando eccessivo l'impatto volumetrico. Nessun problema, invece, per l'albergo e l'annesso centro di thalassoterapia. Ma se incompleto ben difficilmente l'intervento decollerà.

Antiquario bloccato con un chilo di [illegible]

ASTI. Angelo Audino, 50 anni, abitante a Montafia, è [illegible] bloccato con un chilo di cocaina (importata dalla Colombia). L'operazione [illegible] della Mobile astigiana (commissario capo Pier Paolo Fanzone), con il coordinamento della procura [illegible] Asti e della Dda di Torino. Audino, ufficialmente antiquario ma con un voluminoso dossier giudiziario, viveva in una villa bunker. E' sospettato di collegamenti con la n'drangheta.

Nuova, preziosa uniforme nel [illegible] di [illegible]

CUNEO. Pasqua porta novità all'«esercito della memoria» ospitato nel maniero di Castellar, il paesino della valle Bronda alle porte di Saluzzo celebre per lo storico vino Pelaverga. Il Museo del Regio esercito italiano si è arricchito di una uniforme datata 1864, appartenente a un capitano del Reggimento Cavalleggeri Guide aiutante di campo del Re. E' considerata unica nel suo genere perchè di colore azzurro, quello di gala, ed è completa di colback (copricapo in pelo d'orso), bandoliera in argento con le iniziali di Vittorio Emanuele II, «sabretache» (tascasciabola) con ricami e croce dei Savoia. Il castello di Castellar, che oltre al museo è noto per una collezione etnografica, è aperto nei giorni festivi dalle 14 alle 18. Per visite guidate telefonare 0175-76.211 oppure 0347-210.04.51.

Decapitata [illegible] vandali la «Sirenetta» di Sestri

SESTRI LEVANTE. Ignoti vandali hanno decapitato l'altra notte la statua della «Sirenetta» di Andersen, nei giardini pubblici [illegible] via XX Settembre a Sestri Levante. Opera dello scultore sestrese Alfredo Gioventù, la statua era stata danneggiata già in passato. Questa volta i vandali hanno divelto anche il busto bronzeo della «Catainin» del Messina sistemato su un piedistallo sul lungomare delle Rimembranze.

Kosovo, i monarchici [illegible] mediate voi»

BIELLA. Vittorio Emanuele [illegible] Savoia come mediatore nella crisi del Kosovo. Lo chiedono i monarchici piemontesi che hanno incaricato il loro segretario di porgere la richiesta all'erede al trono dell'ex casa regnante. E così Renato Conzon, il biellese a capo della segreteria regionale della Federazione monarchica, ha scritto ieri al principe, a Ginevra, chiedendogli di tentare una missione diplomatica.

[illegible] To-Sv presa [illegible] dai vacanzieri pasquali

TORINO. Traffico intenso ma [illegible] vole ieri sulle autostrade del Piemonte. I vacanzieri della Pasqua hanno affollato soprattutto le arterie verso il [illegible] la Torino-Savona e la Torino-Piacenza [illegible] la Genova- Voltri), mentre hanno quasi disertato quelle verso la montagna, Torino-Aosta e Torino-Frejus. Sull'autostrada per Savona, il traffico è [illegible] molto intenso con rallentamenti tra Marene e Fossano. Quella per Piacenza ha presentato code in uscita al casello di Piacenza per quasi tutto il giorno. Traffico regolare sulla Torino-Aosta, dove la chiusura del traforo del Monte Bianco [illegible] interrotto i flussi diretti in Francia. Superiore al normale, ma più per effetto della chiusura del Bianco che per l'afflusso dei vacanzieri quello registrato sull'autostrada [illegible] Frejus senza code comunque ai caselli.

IN BREVE

[illegible]

Sfratto a paraplegico «Ho bisogno d'aiuto»

Storia drammatica e crudele, quella di Franco Vespasiano, 35 anni, paraplegico a [illegible] di un incidente. Aveva un lavoro e tanti amici, ora non gli resta che una finestra aperta [illegible] giardino in fiore della villetta di via Brione 5 [illegible] Givoletto. Attende che l'ufficiale giudiziario lo sfratti con uno stato d'animo che solo lui può vivere. Il 27 settembre [illegible] '96, infatti, dopo la visita di un altro ufficiale giudiziario arrivato per sequestrare mobili per quattro milioni, il padre di Franco, Mario Vespasiano, 60 anni titolare della Metallurgica Givolettese, si tolse [illegible] vita impiccandosi. Due mesi dopo quella tragedia, Franco divenne invalido al 100 per cento in seguito di un incidente. Da quel giorno la situazione economica [illegible] famiglia è peggiorata di giorno in giorno e la villetta di via Brione è stata venduta per saldare gli ultimi debiti. C'è già [illegible] una prima visita dell'ufficiale giudiziario, [illegible] l'intervento del sindaco ha fatto slittare al 20 aprile lo sfratto. «Poi cosa accadrà?» chiede Franco.

VALPERGA

Armi e munizioni accanto al cimitero

Un piccolo arsenale, nascosto con cura [illegible] pronto per [illegible] usato. Era [illegible] [illegible] al [illegible] perimetrale [illegible] cimitero di Valperga Caluso. Due pistole semiautomatiche, un fucile, [illegible] centinaio di proiettili, 15 detonatori [illegible] una decina di metri di miccia. Tutto era avvolto in un sacco, ben oliato, con i caricatori delle armi già pronti [illegible] disposti in modo da potersene servire in pochi minuti. Il luogo del ritrovamento [illegible] una buca scavata tra il muro del cimitero di Valperga ed un albero. Un posto facile da individuare. [illegible] indirizzare i carabinieri sulla pista giusta è [illegible] una telefonata anonima: «Andate a fare un giro al cimitero di Valperga, se cercate bene troverete qualcosa di interessante».

AGGRESSIONE

Malmenano i vigili per far fuggire l'amico

Un pattuglia di vigili in borghese è stata aggredita da un gruppo di venditori extracomunitari, ieri in via Garibaldi, intervenuti per liberare un loro connazionale fermato poco prima dopo un inseguimento. In cinque si sono avventati sui tre agenti, malmenan[illegible] Il fuggitivo è stato però [illegible] poco distante da un'altra pattuglia. Si tratta di Mbaye Babacar, 31 anni, senegalese.

Nella notte sulla collina di Ospedaletti: un salto di 50 metri finito contro una casa

Precipitano con l'auto dal viadotto

Gravissimi due ragazzi: erano in vacanza a Sanremo

Gian Piero Moretti
SANREMO

[illegible] traccia [illegible] frenata. Un volo di oltre 50 metri nel buio. Poi l'auto si [illegible] impennata, si è girata su [illegible] [illegible] percorsa ancora una trentina di metri e ha arrestato la sua folle [illegible] contro una scala di ferro. Una scala che ha salvato [illegible] famiglia di quattro persone che dormiva in [illegible] villetta poco più sotto. I due occupanti dell'auto entrambi di Torino, [illegible] giovanissimi. Erano a Sanremo per [illegible] le vacanze di Pasqua. Adesso [illegible] in fin [illegible] vita. Uno rischia la paralisi. Tutti e due sono stati sottoposti ad un delicato intervento all'ospedale di Pietra Ligure.

L'auto su cui viaggiavano i due giovani appoggiata alla scala che ha salvato la casa sottostante

L'incidente [illegible] 2,20 della notte sulla collina, fra Sanremo e Ospedaletti. Andrea Iole, 20 [illegible] via Vela 31, era alla guida dell'Audi del padre. Al suo fianco l'amico Filippo Carpano, 21 anni, via Napione 15, figlio [illegible] un [illegible] avvocato civilista di Torino. Entrambi frequentano il secondo anno di Economia [illegible] commercio. Erano arrivati [illegible] Sanremo giovedì per passare la Pasqua con le famiglie. Avrebbero trascorso la festività in barca.

Alle 2,20 stavano percorrendo [illegible] la strada che collega Coldirodi [illegible] Ospedaletti. Secondo la polizia stradale andavano ad altissima velocità. [illegible] hanno visto un tornante e con l'auto si [illegible] infilati fra il bordo [illegible] guard-rail [illegible] il pilastro del cancello di [illegible] villa. [illegible] terra nessuna traccia [illegible] frenata. Un volo nel vuoto. Attimi terribili prima dell'impatto con il terreno. «Sono caduti sulle ruote in un campo [illegible] ginestre» racconta [illegible] vigile del fuoco. L'auto ha rimbalzato e, sfiorando le piante, ha «volato» per almeno altri trenta [illegible] ri, prima di impennarsi e «piantarsi» contro una scala di ferro. Sotto c'è la villa di Gaetano Canale. Dormiva assieme alla moglie. Nella stanza accanto i genitori. E' stato il primo a soccorrere i due ragazzi: «Erano stati sbalzati fuori dall'abitacolo, uno non sentiva più gli arti; l'altro aveva una profonda ferita alla testa».

Le autoambulanze [illegible] Sanre-[illegible] soccorso e della Croce Rossa li hanno trasportati all'ospedale Borea da dove sono ripartiti subito per il più attrezzato ospedale di Pietra Ligure.

Sono gravissimi. Iole ha riportato il sospetto sfondamento del cranio; per Carpano la prognosi è tragica: lesioni alla colonna vertebrale. Rischia la paralisi. I medici lo hanno sottoposto a intervento chirurgico per evitargli una vita sulla [illegible] dia a rotelle.

Per rimuovere l'auto che minacciava di abbattersi sulla villetta è dovuto intervenire l'elicottero dei vigili del fuoco.

SAPER SPENDERE

Ceramiche della Lenci solo per collezionisti

FASCINO di bambole [illegible] di ceramiche che hanno fatto la felicità [illegible] l'orgoglio di molte mamme e bambini [illegible] oltre 40-50 anni fa. Ecco che cos'è la produzione della Lenci, antica manifattura torinese, vanto della città.

[illegible] Gaeta Gallo di Alessandria ci invia la fotografia [illegible] tre oggetti [illegible] Manifattura Lenci [illegible] precisa: «Li ho ricevuti in eredità da mia madre che per tanti anni [illegible] Lenci lavorò. [illegible] tratta di una bella fioraia che mi ha sempre [illegible] l'impressione del-[illegible] primavera e che - quando ero bambina - volevo trattare come una bambola. Sotto i piedi, c'è la scritta: "Lenci, [illegible] in Italy" e le sigle CR o SR (non riesco a capire bene). Il secondo oggetto è una scatola che ha come coperchio una chiesetta e un albero; sul retro la scritta L. - made in Italy. Infine un posacenere con una marmotta che ci osserva. Sul retro sta scritto "Lenci, made in Italy, Torino, 10-XII", più una stella. Due di essi sono un po' danneggiati e vorrei avere l'indirizzo di un restauratore. Vi unisco le fotografie per maggiore chiarezza».

Fotografie da[illegible] belle (fos-[illegible] [illegible] così). L'architetto Massimo Meli, perito estimatore in maioliche e porcellane antiche, si dice lieto di avere l'occasione per parlare di qu[illegible] manifattura torinese «che è un po' il nostro orgoglio per quanto riguarda le ceramiche del Novecento».

Qualche cenno storico è indispensabile. «La ditta nacque [illegible] 1919 e fu subito una piccola rivoluzione: [illegible] la bambo-[illegible] in morbido panno con il viso delicatamente dipinto a mano, eguale nella [illegible] bellezza a quello [illegible] [illegible] biscuit, [illegible] [illegible] delicata. Da allora queste bambole hanno fatto compagnia a migliaia di bambini per diventare poi oggetto di culto ricercato da collezionisti.

«Nel 1928 Elena König Scavini - racconta l'architetto Massimo Meli - [illegible] [illegible] produzione di bambole, [illegible] li e tappeti per bambini anche quella delle ceramiche, produzione che continuerà sino al 1937, quando l'azienda fu ceduta al signor Garella. Elena Scavini si circondò di grandi artisti come Gigi Chessa, Sandro Vacchetti, Felice Tosali e Mario Sturani che daranno un'impronta artistica alla manifattura. Donnine in abiti dell'epoca, bamboline, animali, vasi, scatole con coperchio. Madonne sono alcuni tra i prodotti più interessanti, ma soprattutto la vivacità dei colori e la rappresentazione fe-[illegible] dei costumi hanno caratte-[illegible] un'epoca. Da ricordare anche artisti [illegible] Berzoini, DaMilano, Ines e Giovanni Grande, Bertetti, Porcheddu, Jacopi, Formica e tanti altri che hanno contribuito alla fortuna [illegible] questa produzione. La fabbrica Lenci ha continuato [illegible] cr[illegible] oggetti in ceramica sino al 1964. Da allora però i prodotti della casa torinese hanno conosciuto un periodo di scarsa popolarità sino alla fine degli Anni Settanta, quando grazie a Luciano Proverbio che pubblica un libro sulla fabbrica e ai coniugi Rigano che curano alcune mostre, ritornano in auge gli oggetti usciti dalle fornaci di via Cassini, incominciano ad apparire alle aste e [illegible] raggiungere quotazioni di tutto rispetto. Vorrei ancora ricordare l'opera di Alfonso Panzetta che nel '92 pubblica tutta [illegible] produzione della Lenci».

Ed [illegible] ai [illegible] oggetti delle lettrice. «La piccola fioraia fu eseguita da Sandro Vacchetti e probabilmente dipinta da Rosa Chino: prodotta prima del 1934, oggi ha [illegible] valore che si aggira intorno ai due milioni e [illegible] La scatola [illegible] forma di parallelepipedo [illegible] il coperchio sul quale è posta [illegible] chiesetta con un albero, decorata [illegible] motivi geometrici, su disegno del grande Mario Sturani, artista eclettico, riscoperto ultimamente. Il valore dell'oggetto è di circa tre milioni. Infine il posacenere [illegible] una marmotta eseguita [illegible] Felice Tosalli e dipinta da Beppe Ferdinando nell'ottobre del 1935: vale circa due milioni».

Alla signora Milva, come a tutti i lettori interessati che ne faranno richiesta, forniremo privatamente il [illegible] di un re-[illegible].

FONDO CASA®
Franchising Immobiliare

La rete Fondo Casa é lieta di Augurar Vi
Buona Pasqua.

L'AGENZIA IMMOBILIARE AFFILIATA ALLA FONDO CASA s.r.l. E' SOGGETTO PATRIMONIALMENTE E GIURIDICAMENTE AUTONOMO

FONDO CASA Franchising Immobiliare
Affiliato: **ALMA s.n.c.**
C.so Mazzini, 92 - Albisola Sup. (SV) -
Tel. 019/400.20.46 r.a.
E-mail: albisola@fondocasa.it

44) ALBISSOLA MARE - centro appartamento con piccolo giardino in buone condizioni composto da ingresso abitando sala due camere bagno cantina termoautonomo Lit. 310 Milioni.

37) ALBISOLA - centro ampio bilocale balcone totalmente ristrutturato a nuovo abitato, molto luminoso ideale anche per investimento. Solo 185 Milioni.

15) ALBISOLA - un km dal casello autostradale: bellissimo ed bilocale mansardato totalmente arredato con riscaldamento ascensore ottime rifiniture. Lit. tratt.

34) ALBISOLA - centro riscaldamento autonomo ingresso soggiorno con cottura due ampie camere bagno dispensa balcone molto luminoso buone condizioni. Lit. 250 Milioni.

11) ALBISOLA - Entroterra proponiamo villa indipendente buono manutentivo mq circa possibilità bifamiliare garage doppio 1500 mq giardino ottima posizione

25) ALBISOLA - un km mare ottimo bilocale in buone condizioni con riscaldamento autonomo balcone posto auto luminoso comodissimo mezzi e negozi. Lit. 190 Milioni.

FONDO CASA Franchising Immobiliare
Affiliato: **A. & A. s.r.l.**
Via Garibaldi, 60 - Spotorno (SV) -
Tel. 019/74.15.002 r.a.
E-mail: spotorno@fondocasa.it

29) SPOTORNO - In verdeggiante a pochi minuti dal centro proponiamo ampio bilocale con giardino. Ottima esposizione Affare. Lit. 210 Milioni.

65) SPOTORNO - In contesto residenziale, appartamento di ampia metratura composto da: ingresso, salone, tinello con cucina, tre camere, bagno, giardino, box.

2) - Con spettacolare vista , proponiamo: ingresso, soggiorno, cucina, due , doppi , due terrazzi, cantina, posto auto doppio.

42) MARE - Appartamento con: ingresso, ampio salone, cucina, due camere, doppi servizi, ripostiglio, terrazzo mare, auto. Perfetto.

90) NOLI - Frazione Voze, proponiamo ampio bilocale con giardino e stupenda vista sul Golfo. Vero affare. Lit. 190

79) NOLI - A due passi dal borgo medievale, proponiamo ampio bilocale con terrazzo ed incantevole vista mare. Lit. Milioni.

FONDO CASA Franchising Immobiliare
Filiale di 1
Via Astengo, 18/r - SAVONA -
Tel. 019/82.38.33 r.a.
E-mail: savona@fondocasa.it

SAVONA 1:

82) - palazzina d'epoca sul mare - appartamento ampia metratura e locali uso ufficio. Giardino. Cantina. Termoautonomo. Trattative c/o uffici.

79) SAVONA - Centro cittadino - Ingresso a sala, tre camere, abitabile, bagno, ripostiglio, balcone. Cantina. Da personalizzare. Lit. 230 Milioni.

80) SAVONA - Zinola - Comodo mezzi negozi. Appartamento ordinato composto ingresso, ampio soggiorno, angolo cottura, due camere, bagno, . Termoautonomo. Lit. Milioni.

- Via - In piccola palazzina: ingresso, cucina, soggiorno, camere, bagno. Due balconi. Cantina. Vista . Molto luminoso.

23) SAVONA - Centro - Trilocale ultimo piano con: ingresso, cucina, camere, servizi, veranda, due balconi. Termoautonomo. Ristrutturato. Lit. 150 .

40) - Villetta bassa - Piano alto. Ingresso, cucina abitabile, due camere, bagno, balcone. Termoautonomo. Ottima opportunità. Lit. Milioni.

FONDO CASA Franchising Immobiliare
Filiale di Ligure
Via Garibaldi, 12 - Finale L. (SV) -
Tel. 019/68.07.10 r.a.
E-mail: finale@fondocasa.it

FINALE LIGURE:

42) FINALE LIGURE - In contesto residenziale proponiamo appartamento in villa di mq. con giardino e garage. Ottime condizioni. Interessante opportunità. Lit. 335 Milioni

74) - Comodo negozi e servizi appartamento con: ingresso, cucina, sala, due camere, bagno, due balconi. Cantina. Termoautonomo. per residenti.

46) FINALE LIGURE - affitto. Proponiamo bilocale con: ingresso, soggiorno con cucinino, camera, bagno. Terrazzo di 40 mq. Affare irripetibile. Solo Lit. 140 Milioni.

175) FINALE LIGURE - 500 mt. mare. Ampio bilocale : ingresso, soggiorno con cucinino, , bagno. Termoautonomo. Ideale casa vacanze. Lit. 225 Milioni tratt.

26) FINALE LIGURE - Zona comodo stazione. Appartamento con: ingresso, tinello con cucinino, due camere, bagno, ripostiglio, balcone. Garage. Ottimo affare. Lit. 270 Milioni.

FINALE LIGURE - In complesso residenziale bilocale con: ingresso, soggiorno con cucinino, camera, bagno, soffitta. Terrazzino, cantina e garage. Vero affare. Lit. 200 Milioni.

FONDO CASA Franchising Immobiliare
Affiliato: **BORGIO s.a.s.**
Via Garibaldi, 122 - Borgio V. (SV) -
Tel. 019/61.80.60 r.a.
E-mail: borgio@fondocasa.it

:

3) BORGIO V. - 150 mt dal mare. Grazioso trilocale con ingresso, soggiorno e cucinino, due camere, bagno, cantina, giardino. Buone condizioni. Interessante prima/seconda casa.

4) BORGIO V. - 20 mt spiaggia, opportunità seconda casa, proponiamo: ingresso, tinello con angolo cottura, bagno, giardino, cantina e posto auto privato.Lit.210 Milioni.

10) BORGIO V. - 500 mt dal mare, in contesto signorile, casa singola composta da: ingresso, cucina, tinello, due camere, servizi, terrazza, giardino e posti auto.Possibilità bifamiliare.

25) BORGIO V. - Fronte mare, bilocale con incantevole vista panoramica, composto da ingresso, soggiorno, cucinino, camera, bagno e ampia balconata. Termoautonomo. Lit. Milioni + mutuo.

13) BORGIO V. - A 1,5 km dal , unico nel genere disponiamo di terreno edificabile mq per realizzo di 160 mq uso più magazzino lavorna. Incantevole vista mare.

2) BORGIO V. - 1 km dal mare interessante soluzione magazzino industriale alloggio ufficio, zona manovra, superficie totale 452 mq. Lit. Milioni.

FONDO CASA Franchising Immobiliare
Affiliato: **G. & G. s.a.s.**
Via Garibaldi, 122 - Loano (SV) -
Tel. 019/67.55.13 r.a.
E-mail: loano@fondocasa.it

LOANO:

67) - Villa uni/bifamiliare di mq. disposta due livelli terrazza, giardino, posti auto. Suggestiva vista mare e monti. Lit. Milioni.

70) LOANO - 500 mt. . In zona comoda negozi e servizi, proponiamo bilocale con box composto da ingresso, tinello, cucinino, camera, bagno, balcone angolare. Luminoso. Lit. 250 Milioni.

49) LOANO - Comodo mare. Bilocale di 35 mq. completamente ristrutturato composto da ingresso, cucina abitabile, , bagno. Solo Lit. 140 Milioni.

69) LOANO - 1,5 km . Proponiamo appartamento 100 mq. con ingresso nel salone, angolo cottura, due camere, doppi servizi, dispensa, balcone. Vista mare. Come nuovo. Lit. 265 Milioni.

2) LOANO - In complesso di costruzione, a pochi passi dal mare, proponiamo bilocale termoautonomo con giardino e garage. Ottime condizioni. Lit. 290 Milioni.

48) LOANO - 100 mt. mare. Soluzione ideale per residenti. Appartamento con ampio ingresso, tinello, cucinino, tre camere, bagno, ripostiglio, due balconi. Affare. Lit. 340 Milioni.

FONDO CASA Franchising Immobiliare
Filiale di Pietra Ligure 1
Via della Repubblica, 209 - Pietra L. (SV) -
Tel. 019/61.59.51 r.a.
E-mail: pietra1@fondocasa.it

LIGURE 1:

183) PIETRA LIGURE - Centro in complesso residenziale con giardini e parcheggi ingresso, abitabile, camera, bagno, ripostiglio, balconata, soffitta. Arredato. Minime spese condominiali Lit. Milioni

9) PIETRA LIGURE - Confine Borgio Verezzi. In contesto signorile appartamento in ottime condizioni con ingresso/soggiorno, cucinino, camera, bagno, balcone. Possibilità box. Lit 220 Milioni.

81) PIETRA LIGURE - Adiacenze Viale della Repubblica. Ultimo piano con eccellente ingresso, soggiorno con angolo cottura, camera, bagno, ampia balconata, mansarda con servizi. Lit. Milioni.

72) PIETRA LIGURE - Zona tranquilla 300 mt dal mare proponiamo ampio bilocale con servizi e balconata. Soleggiato. Eventuale garage. Lit. 220 Milioni trattabili.

48) PIETRA LIGURE - Primo entroterra Porzione di casa colonica indipendente da terra a da ristrutturare. Possibilità 70 mq abitativi terrazza, cantina. Da personalizzare Lit 65 Milioni

65) PIETRA - Parlerio. Splendida vista panoramica. Mono-bilocali nuovi impianti Termoaut. Ottime finiture. Disponibilità garage e posti auto Prezzi interessanti a partire da Lit Milioni.

FONDO CASA Franchising Immobiliare
Filiale di Ligure 2
Via Garibaldi, 6 - Pietra L. (SV) -
Tel. r.a.
E-mail: pietra2@fondocasa.it

PIETRA 2:

23) PIETRA - 150 mt. mare in zona pianeggiante bilocale di: ingresso, cucina abitabile, sala, camera, ripostiglio, giardino. Cantina. Lit. 350 Milioni.

46) LIGURE - Zona residenziale, in piccola palazzina appartamento di ampia metratura con terrazza vista mare, giardino, solarium, garage e cantina. Termoautonomo. 1°.

31) PIETRA LIGURE - In complesso con giardini condominiali, proponiamo ampio bilocale: ingresso, soggiorno, cucinino, camera, bagno. Balcone con incantevole vista mare. Lit. 235 Milioni.

PIETRA LIGURE - A pochi minuti dal centro ideale vacanze. Ingresso, cucina abitabile, camera, bagno. Due balconi. Lit. Milioni.

PIETRA LIGURE - A 300 dal centro disponiamo bilocale: ingresso, cucina abitabile, camera, bagno, balcone. Possibilità box. Lit. Milioni.

40) PIETRA LIGURE - Centro storico a dal mare. Ingresso, soggiorno con angolo cottura, due servizi. No spese . Lit. 260 Milioni.

FONDO CASA Franchising Immobiliare
Affiliato: **LA TUA CASA s.a.s.**
P.zza della Vittoria, 14 - Ceriale (SV) -
Tel. 0182/93.16.15 r.a.
E-mail: ceriale@fondocasa.it

E:

6) CERIALE - A solo Lit. 135 milioni, centralissimo comodo al monolocale ristrutturato composto da: ingresso, soggiorno\camera, bagno. Ideale casa . Da non perdere.

1) CERIALE - Meravigliosa Vista MARE. Bilocale ultimo piano composto da: ingresso, cucina abitabile, camera, bagno, terrazzino. Posto auto privato. Luminosissimo. Lit. 170 Milioni.

102) CERIALE - Vicinanze. In rustico ampio bilocale ristrutturato composto da: ingresso, soggiorno, cucinino, ampia camera, bagno. Termoautonomo. Finiture di alto livello. Lit. 180 Milioni.

26) CERIALE - A 600 mt mare. Ultimo piano ampio bilocale: ingresso, soggiorno con cucinino, camera, bagno, ripostiglio, balconata angolare con parziale vista. Lit. 189 Milioni.

14) - In piccola palazzina nuova, termoaut. Appartamento mai abitato con ingresso, soggiorno con angolo cottura, camera, bagno, balcone. Completamente arredato. Lit. 200 Milioni.

23) - tranquilla, ultimo piano: ingresso, cucina, camera, cameretta, bagno, ripostiglio, balconata con stupenda mare. Arredato. Cantina. Luminosissimo. 220 Milioni.

FONDO CASA Franchising Immobiliare
Affiliato: **STUDIO P.R. s.a.s.**
Via dei Mille, 103 - Albenga (SV) -
Tel. 0182/555.111 r.a.
E-mail: albenga@fondocasa.it

ALBENGA:

90) ALBENGA - Imperdibile vista mare, 300 mt. spiaggia, piano alto, bilocale con ingresso, tinello, , soggiorno/camera, servizio, ripostiglio, balcone. Anticipo Lit Milioni + rate di Lit. 723.950/Mese.

5) ALBENGA - Comodo centro - Villetta soleggiata mattina/sera disposta su due livelli. Balcone. Box. Taverna. Giardino. Incantevole isola Gallinara. Ideale prima casa.

32) ALBENGA - Zona comoda mare e servizi, in piccola e recente palazzina: ingresso, soggiorno/cottura, 2 camere, bagno, ampio angolare. Termoaut. Lit. 180 Milioni + rate di Lit. 603.300/mese.

109) ALBENGA - km. mare in nuova palazzina, luminoso: ingresso, soggiorno/cottura, camera mansardata, antibagno, bagno, balcone. Garage. Splendida vista. Lit. 120 Milioni + rate di Lit. 603.300/Mese.

75) ALBENGA - Leca, passo. Spazioso trilocale: ingresso, cucina, soggiorno, camera, servizio, balcone. Cantina. Buona esposizione. No spese condominiali. Vera opportunità. Lit. Milioni.

100) - Centralissimo. Quarto piano con ascensore, trilocale composto da: ingresso, abitabile, soggiorno, camera, servizio, dispensa, balcone. Termoautonomo. Prezzo interessantissimo.

FONDO CASA Franchising Immobiliare
Affiliato: **ALASSIO MARE s.r.l.**
Via Dante, 216 - Alassio (SV) -
Tel. 0182/64.70.47 r.a.
E-mail: alassio@fondocasa.it

ALASSIO:

92) ALASSIO - In piccola palazzina con proponiamo ampio bilocale con: ingresso, soggiorno, cucinino, camera, bagno, due balconi. Cantina. Luminoso. Ideale casa vacanza. Lit. 275 Milioni.

20) ALASSIO - Appartamento in villa con stupenda vista mare. Ingresso, tinello, cucinino, sala, due camere, bagno, mansarda mq. Terrazzi, balcone, piccolo box. Lit. 350 Milioni.

24) ALASSIO - Nel caratteristico budello alassino proponiamo appartamento composto da: ingresso, soggiorno con angolo cottura, bagno. Arredato. Termoaut. No spese condominiali. Lit. 250 Milioni.

35) ALASSIO - Immobile di prestigio. A 20 mt dal mare alloggio di 120 mq doppi servizi balconi. Termoautonomo. Parziale vista mare. Garage doppio.

130) ALASSIO - 20 mt mare. con terrazzino composto da: ingresso, cucina, camera, bagno. Riscaldamento Da personalizzare. Lit. 250 Milioni.

87) LAIGUEGLIA - Punta Tacuara. Appartamento di sicuro interesse : ingresso living, tinello con cucinino, due camere, servizi, terrazza con impareggiabile vista mare. Possibilità box. Lit. 345 Milioni.

FONDO CASA Franchising Immobiliare
Affiliato: **ANDORA MARE**
Via A.Doria, 54 - Andora (SV) -
Tel. 0182/68.10.22 r.a.
E-mail: andora@fondocasa.it

ANDORA:

5) ANDORA - 500 mt. mare, in complesso residenziale piscina, splendido app.to quadrilocale parzialmente mansardato, grandissimo terrazzo. Ottime condizioni, ideale 2ª casa.

127) ANDORA - In pieno centro. Bilocale: ingresso, soggiorno con cottura, camera, bagno e balcone. Termoautonomo. Ristrutturato a nuovo. Interessante.

125) ANDORA - A pochi minuti d'auto dal centro, bellissimo di mq. con: Ingresso indipendente, soggiorno, angolo cottura, camera, bagno e 2 balconi. Termoautonomo. Incredibile affare. Solo 190

93) - mt. grande di mq. Ingresso, soggiorno, cucina abitabile, bagno, camera e balcone. Condizioni ottime. Soleggiato. Opportunità.

120) ANDORA - Zona Imperiale. Caratteristico app.to su 2 piani di 80 mq. più mansarda. Unico nel suo genere, grande terrazzo di mq., vista Lit. mil tratt.

25) ANDORA - Pinamare. Prestigiosa villa disposta livelli, 110 mq. giardino circostante 1300 , 3 posti auto. Esposizione totale, soleggiatissima, splendida vista mare. Trattativa riservata.

LA PIU' GRANDE RETE DI INTERMEDIAZIONE IMMOBILIARE IN FRANCHISING DELLA LIGURIA

Siamo presenti su Internet all'indirizzo: www.fondocasa.it

il TRILLO
WIND
019.935.047

LA STAMPA
SAVONA
E PROVINCIA
Domenica 4 Aprile — sv 35
REDAZIONE: SAVONA, PIAZZA MARCONI 8/6, TEL. 019.802.081 - FAX 019.810.971 - STAMPA IN, TEL. 019.269,910
PUBBLICITA': PUBLIKOMPASS S.P.A. PIAZZA MARCONI 3/5, TELEFONO 131.48.87-81.11.82 / FAX 019.80.18.08

il TRILLO
WIND
VARAZZE
019.935.047

Passaggi record sull'Autostrada dei Fiori, si comincia ad organizzare il rientro di domani

Una Pasqua con traffico e incidenti

Bel tempo, e la Riviera registra il «tutto esaurito»

Boero
ALASSIO

Giornate di traffico e code sulle strade della Riviera per la massiccia presenza dei turisti di Pasqua e Pasquetta. Al di là dell'ora di pranzo e di cena ieri è stato un continuo passaggio di autovetture lungo le località costiere. Nel Ponente si sono verificati alcuni incidenti, nessuno di grave entità. Ieri mattina, approfittando del sole, i turisti hanno affollato i lungomari e le spiagge per passeggiate, tintarella e, i più coraggiosi, anche qualche tuffo.

FINALE. «Il traffico è stato molto intenso, ma scorrevole per tutta la giornata», hanno spiegato gli agenti della Polstrada di Finale alle 18 di ieri. E hanno aggiunto: «Avremo senz'altro problemi maggiori di code e rallentamenti nel rientro del dopo Pasquetta». Ci sono stati problemi soprattutto nell'attraversamento di località come Pietra, Loano e Finale dove i veicoli hanno viaggiato in coda, in particolare durante le meridiane.

Problemi, a causa del traffico intenso, forti rallentamenti e qualche incidente sono stati rilevati dalla Polstrada di Albenga. «Le code si sono formate parecchie nel transito su Alassio, Laigueglia e Andora. L'unico momento di relativa calma c'è stato tra le 13 e le 14 in corrispondenza dell'ora di pranzo. Diversamente il traffico è stato costantemente intenso», hanno detto i poliziotti. Due incidenti, fortunatamente senza conseguenze per i viaggiatori, si sono verificati a Cisano nei pressi del Polo 90 e a Villanova. Altri due incidenti son stati rilevati dai carabinieri di Laigueglia. In tarda mattinata, in via Roma (l'Aurelia) nei pressi della stazione, una giovane in motorino ha urtato una Fiat Panda procurandosi ferite leggere. Sempre sull'Aurelia nel pomeriggio è stato investito un pedone. Anche in questo caso nessuna seria conseguenza.

AUTOFIORI. Altamente trafficata anche la A10, già presa d'assalto dal pomeriggio di venerdì. «Finora abbiamo registrato particolari situazioni di coda e disagi», ha spiegato alle 18 di ieri la Polizia Autofiori di Imperia ovest. Una sicurezza in più per gli automobilisti liguri e per tutti i turisti in viaggio è data dall'Autofiori in collaborazione con Tim e Omnitel. E' quella dei cellulari attivi in galleria.

A sinistra il grande traffico in uscita dell'Autostrada dei Fiori Albenga, a destra i turisti «invadono» i lungomare della Riviera grazie al sole

Una guida agli appuntamenti

Savona, Ponente e l'entroterra ecco dove andare per le feste

SAVONA

Pasqua e Pasquetta in Riviera, due giorni da dedicare anche al tempo libero e all'intrattenimento sfruttando le proposte nel Savonese, nell'entroterra oppure puntando decisamente verso il Ponente e la Costa Azzurra approfittando delle offerte del capoluogo genovese. I nostri lettori oggi trovano una pagina intera con tutti gli appuntamenti, gli indirizzi e le idee per vivere al meglio i due giorni di festa.

La provincia di Savona offre concerti in piazza, tanti mercatini dell'antiquariato e decine di mostre d'arte. Da segnalare l'esposizione che Finale Ligure dedica a Enrico Baj e il concerto di domani all'oratorio di San Nicolò ad Albisola Superiore.

Sul fronte dei mercatini, in provincia di Savona ce ne sono quattro molto ricchi. Tra questi quello del capoluogo che ha avuto ieri l'antipasto nei vicoli del centro storico e che oggi si sposta sotto i portici di via Paleocapa. A Genova da non perdere le bancarelle nel porticato di palazzo Ducale.

Sempre a Genova, grandi attrattive nel porto antico e nell'area dell'Expo con l'Acquario e Città dei Bambini.

SERVIZI A PAGINA 37 e

NOMI cognomi

Maria Antonietta Piccolo è il nuovo presidente de «U Progin», l'associazione culturale di Legino. Nel consiglio figurano anche Antonietta Siri, Luca Zunino, Angelo Falco, Antonella Paradiso, Antonio Sannino.

MINNI. Nuovo negozio di scarpe in via Boselli, intitolato alla fidanzata del topo-detective più famoso e intraprendente. E in effetti, alla vigilia della liberalizzazione del commercio, l'apertura di una nuova attività è un'impresa che denota coraggio.

TOPI. Battuta d'arresto per l'assessore alle Finanze Antimo Topi che ha dovuto ritirare la delibera che prevedeva un aumento del 20 per cento dei compensi per i revisori dei conti del Comune. Il consigliere ds Angelo Berio ha sollevato obiezioni e Topi con spirito remissivo ha ritirato la pratica.

Remo Zaccaria, già assessore alle Finanze di Loano, è stato eletto coordinatore dei giovani di Forza Italia. Vicecoordinatore Roberto Manconi.

L'assessore alle Finanze del Comune di Savona Antimo Topi

Filippo Gangemi è stato rieletto alla presidenza dell'Associazione ligure per la difesa del cittadino. Nel direttivo figurano inoltre Fulvia Bramati, Francesco Battaglia, Lorenzo Gangami, Franco Li Causi, Claudio Pesce, Antonella Falco.

Il presidente della Lega Coop ha annunciato la composizione del direttivo di cui fanno parte anche Laura Gengo, Mauro Gabetta, Giorgio Longhi, Domenico Frumento, Vittorio Pacciano, Giovanni Patrone, Dario Ottone, Franco Rossello.

FERRANDO. Il preside del classico «Chiabrera» punta verso Nord. La celebre scuola savonese ha stretto un gemellaggio con lo Statsgymnasium di Aarhus, Danimarca.

LETTA. Il Ministro per le Politiche comunitarie Enrico Letta sarà protagonista di un incontro in programma sabato prossimo alla Camera di commercio con il presidente Pietro Picciocchi. Si parlerà di finanziamenti e opportunità offerti dall'Unione europea. [a. b.]

L'intervento dei carabinieri del nucleo radiomobile e della Croce Rossa di Cengio, ora scatta l'inchiesta

Incidente a Cosseria, muore giovane mobiliere

Caduto dallo scooter sulla provinciale tra Cengio e S. Giuseppe

Lucia Barlocco
COSSERIA

Incidente mortale, ieri alle 20, sulla strada tra Cengio e San Giuseppe in località Fonteprino. La vittima è Massimiliano Berlanda, 28 anni, residente a Cosseria in località Lidora e contitolare, assieme al padre Giuliano, del mobilificio «Berlanda, salotti e arredamenti».Il giovane era in sella al suo «Aprilia quando ha perso il controllo. Una strisciata di 40 metri, prima di una curva e poi lo schianto sull'asfalto.

Il corpo è finito in una cunetta; subito sono soccorsi i soccorritori. Un'ambulanza della Croce Rossa di Cengio, avvertita da un automobilista con cellulare, ha subito raggiunto località Rossi. Massimiliano Berlanda, che aveva battuto il capo con violenza sulla strada, respirava ancora ma le sue condizioni sono apparse subito disperate.

Ha cessato di vivere sull'ambulanza, prima ancora di raggiungere l'ospedale di Cairo, già messo in preallarme dal 118.

L'incidente è stato rilevato dai carabinieri di Cairo; secondo una prima ricostruzione, Massimiliano Berlanda avrebbe perso il controllo subito dopo la curva, prima del rettilineo.

Massimiliano Berlanda, 28 anni

Era andato a salutare gli amici in un locale di Cengio e stava tornando a casa.

Sull'asfalto sono rimasti i segni della frenata e del violento impatto della moto. I carabinieri ieri sera non hanno concluso gli accertamenti. Sembra escluso che il centauro sia stato ostacolato, urtato, da un'auto. Resta l'ipotesi che abbia tentato, all'ultimo momento, di evitare un ostacolo comparso all'improvviso sulla strada.

Il giovane indossava ancora il casco, semintegrale che è riuscito a proteggerlo. La notizia dell'incidente è diffusa in pochi minuti, creando un'ondata di commozione tra gli amici di Cengio, dove Berlanda (la famiglia è originaria di Trento ma si era da tempo trasferita in Val Bormida) era molto conosciuto.

Massimiliano, figlio unico, era sposato con una ragazza di Carcare, Elisa Simonassi; estroverso, era un appassionato delle due ruote. Lo scooter lo utilizzava spesso. Il corpo di Massimiliano Berlanda è stato composto nell'obitorio dell'ospedale di Cairo a disposizione dell'autorità giudiziaria. La provinciale Cengio-San Giuseppe è uno dei tracciati più pericolosi della Val Bormida, dove sono già avvenuti molti incidenti.

E' il secondo lutto che colpisce la Valbormida in pochi giorni. Il 21 aveva perso la vita Daniele Desalvo. Aveva 31 anni, era originario di Vado e abitava con la moglie a Bormida. La sua Yamaha 1000 «Z1» era stata speronata da una «Panda» sulla Nazionale Piemonte, all'altezza degli svincoli per la zona industriale di Altare.

QUILIANO

Ucciso da infarto nel bosco

Paolo Morazio, sposato e padre di due figli, residente a Quiliano in via Cavassuti, artigiano, è morto ieri pomeriggio da un infarto. L'uomo in compagnia di un gruppo di amici cui è deciso di trascorrere la giornata di festa ripulendo il sottobosco, poco distante da casa. All'improvviso è stato colto da malore. L'hanno visto . Paolo Morazio ha chiesto aiuto; gli amici, con un telefono cellulare, si sono messi in il 118 dell'ospedale San Paolo che ha inviato sul posto un'automedica con la dottoressa Maria Grazia Guiddo e due sanitari. L'uomo è stato sottoposto alle terapie di rianimazione e massaggio cardiaco. Nonostante il lungo intervento bosco, non c'è stato nulla da fare. Paolo Morazio, un cacciatore mai avuto problemi salute, è morto senza riprendere conoscenza, ucciso da un infarto fulminante.

GIORDANO
CAIRO
M.TTE (SV)
019.51.20.48
FAX 019.51.86.77
SEDE UNICA
GOLDONI
YANMAR
IECHI
CONCESSIONARIO PER SAVONA E IMPERIA - PARTE DI GENOVA E CUNEO
6.000 MQ D'ESPOSIZIONE PERMANENTE

TRATTRICI
LAMBORGHINI
674/90DT - Turbo - cab. orig. trainc 1400 kg
704 DT - Pala anteriore
235 DT - Pat. front. + verricello
SAME
EXPLORER 90DT - appl. ant. cat. + pinze + pal. cab orig.
EXPLORER 90DT - appl. ant. cat.+ pinze - cab. orig.
SATURNO 80DT - sincro - da immatricolare
SATURNO 80DT - grù post. operatrice
CORSARO 70DT - cab.+verricello anteriore
E ALTRE 15 TRATTRICI DT DA 25 A 60 HP
FIAT
566 DT - cabinato
25 2RM - sollevatore 3 punti
CARRARO
78.4DT - gru fienaia post. gancio nuovo - cab
68.4DT - appic. ant. caricat. - cab+ver
44SDT - ted. frontale
LANDINI 12500DT - cab. riscald. - gommato fuorio
LANDINI 6500DT - cab.ottime condizioni
LANDINI 75DT - pala ant. + forca
AGRIFULL GRUSO 75DT - idroguida tet. front.
TRATTORINI
GOLDONI
UNIVERSAL 240 - HP 40 - SN - gomm. nuovo - trincia
UNIVERSAL 236 - HP - SN - mot. 3 cil. nuovo
BERTOLINI
326 SN - HP 26 -
T 310 SN - HP 21 - freni
PASQUALI
797 RS - HP 45 - sterzo idraulico
797 RS - HP 45 - idroguida tipo furetto
959 SN - HP 50 - frenatura ant. - idrog. - ore 26
VALPADANA
4040 - RS - HP 40 - sincro - ore 200
350 - RS - HP 35 - bellissimo
360 SN - HP 26 - ron. motrice + freni + sterzo
CARRARO
TIGRIONE 4400 - HP 44 - come nuovo
TIGRIONE 750 - HP 50 - 3 cil.
TIGRIONE 735 - HP 35 - pala ant. + lamina forca retro
ISEKI TX 2140 - HP 40 - 3 cil. raffr. acqua
ISEKI TX 1500 - HP 30 - 2 cil.raffr. acqua
KUBOTA B2150 - HP 50 cat 86 braccio decap.
PUS 30 AGMA SN - HP 30
GRILLO 26V - HP 26 - idrog. - ore 300
MAR - HP 16 - buono stato
TRANSPORTER
FERRANTE F190 - HP 42 anno '88
FERRANTE F150 - HP 45 - 3 cil. ecis
BRUSEGHINI ELEPHANT 52 - HP 50 R.I.P.
UNIMAC A 26 - HP 26 - R.I.P.
VALENTINI 55 - HP 39 - cabinato
VALENTINI RETA L. - anno 1992
VISALCAR D20 - HP 20 - rib. manovale
BRUSECHINI ELEPHANT - HP 46 R.I.T
INDUSTRIALI *Collaudati
DI CATO 14 - cab doppia - R.I.T
DISALCAR 25 IN - 4 cil. raffr acqua
MOLETTO DIESEL STTL - 4 cil. motore
AVE POKER - idraulico
TOYOTA Pick up 4x4 - revisionato
GOLDONI
60 SN - HP 45 - sm 600 - 081
TRANSCAR 60 SN - HP 45 - ore 86 - tutta idr - 080
TRANSCAR 40 SN - HP 40 - tutta idr. - R.I.T. - 075
TRANSCAR 40 SN - HP 40 - tutta idr - R.I.T. - 074
E ALTRE 20 MOTOCARRICOLE da 14 a 40 HP
VALPADANA
2142 SN - HP 45 - R.I.T.
350 SN - HP 35 - R.I.P. - gomm. nuovo
3040 SN - HP 36 - ruota idraulica
2040 SN - HP 36 - anno 92
1220 SN HP 26
1335 SN - HP 35 - R.I.T. - tutta idraulica
VMC150 SN - HP 14
PASQUALI
446 SN - HP 32 - retromarcia e freni
946 SN - HP 26 - verricello
946 SN - HP 26 - R.I.T. - bellissimo
946 - HP 18 - R.I.P.
959 - HP 26 - R.I.P
125 SN - HP 26 - R.I.T. - 4 gomme nuove
310 SN - HP 18 - freni idraulici
T 412 SN - HP 18 - sincronizzato - avv elettr
BM 12 - HP 18 - avv elett. verricello
CARRARO TIGRONE 5500 RS con cabina - HP 25 - R.I.T - cabinato 2 posti
FERRARI - HP 18
BONORI BL145N - HP 14 - freni idraulici
FIAT 466C - HP 54/CN145
FIAT 555C - HP 55/CN125
E ALTRE 6 TRATTRICI CINGOLATE FIAT
SAME SOLARIS 55C - HP 55/CN100/C/pala anteriore
SAME MUX 55C - HP 55/CN100/C/pala anteriore
E ALTRE 4 TRATTRICI CINGOLATE SAME
ITMA 352 - HP 3 085/Arancio
ITMA NIKE 18/22 - HP 18/CN92/C/frese
ITMA NIKE 30 - HP 30 falciatore
E ALTRE 8 TRATTRICI CINGOLATE ITMA
TOSELLI 340 - HP 40/CN115/C/pala ant.retromarcia
AGRIFULL 35C - HP35/Arancio
E ALTRE 4 TRATTRICI CINGOLATE DI VARIE MARCHE
RICAMBI ED ACCESSORI
APERTO SABATO POMERIGGIO
ASSISTENZA TECNICA

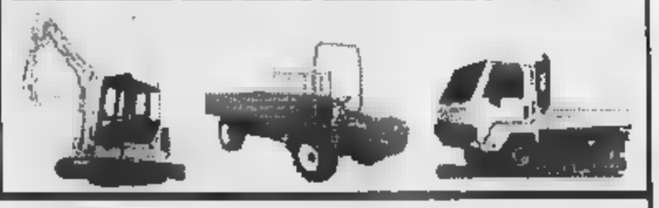

Sconto 10% su 1° Trattamento
(validità fino al 30 aprile)
INTEGREE
CENTRO ESTETICO ARCIDEI
Scegli di avere un corpo cellulite
Scegli MODELIN
...CELLULITE ADDIO!
Via Aonzo 7 - SAVONA
tel. 019.813705
orario continuato

Albisola Capo, protesta dei bagni marini: spariti i parcheggi

Passeggiate, ecco i cantieri

Progetti e miliardi in quattro Comuni

Paride Pasquino

Oltre un miliardo per Varazze, quasi 4 per Albisola Superiore, 2 miliardi e 600 milioni per Albissola Marina. Fioccano i progetti e i quattrini per le passeggiate a mare. Tre cantieri aperti in poche settimane, progetti ambiziosi in grado di cambiare volto ai paesi. A Celle nuova illuminazione per la passeggiata romana.

In almeno due casi l'apertura dei maxicantieri (la durata media è di circa 2 anni) coincide con l'erogazione dei finanziamenti comunitari, ma non è un caso che in tutti i Comuni l'avvio dei cantieri coincida con la vigilia delle elezioni. Era accaduta la stessa cosa lo scorso anno a Savona, ma in quella occasione la passeggiata delle Fornaci non si è dimostrata cavallo vincente per il sindaco uscente Gervasio.

Si tratta del cantiere più avviato. E' in corso di rifacimento la celebre passeggiata di gomma cui è legata una serie di lavori ai giardini per una spesa di milioni. La nuova illuminazione di tutta la zona sta per essere completata e ha comportato una spesa di 350 milioni.

CELLE L. Sei lanterne, tutti i forotti per la pavimentazione in ciottoli e mattoni della passeggiata romana. La nuova illuminazione è stata realizzata dalla Sole, nuova società del gruppo Enel.

Il cantiere aperto in questi giorni nella zona dei Mirage ad Albissola Marina

Quasi 4 miliardi la spesa per completare la passeggiata a mare verso levante, che l'acquisizione di una galleria ferroviaria dalla società Metropolis consentirà di estendere le passeggiate di Albisola e Celle. Ma c'è anche un aspetto polemico: i Bagni Marini contestano i lavori e denunciano la scomparsa dei parcheggi indispensabili alla stagione estiva.

E' l'intervento più complesso e costoso: primo stralcio funzionale da 2,5 miliardi (1,8 miliardi dall'Unione europea, 700 milioni di mutuo dal Comune) per un totale di 5,7 miliardi. Il progetto è stato redatto dall'Ufficio tecnico comunale e prevede la conclusione dei lavori entro luglio del 2000. Verranno ricostruiti, con nuovi materiali, i pannelli degli artisti. Con uno in più: quello dedicato a Asger Jorn, dovuto dal Comune all'artista fin dal 1962.

Porto di Varazze

Cantieri navali contro la Giostel

VARAZZE. Gli artigiani e i titolari delle piccole imprese che lavorano nell'ambito del porto di Varazze contro la concessione alla Giostel, società che si occupa dell'ampliamento dell'approdo. Venerdì i titolari delle concessioni navali marittime all'interno del porto, si sono riuniti per redigere un atto formale di dissenso e opposizione all'istanza di concessione per atto formale presentata dalla Giostel e pubblicata nell'albo pretorio del Comune il . «Negli anni passati sono stati creati ambienti di lavoro impianti costosi. Il porto Varazze è l'unico che grazie agli artigiani e ai cantieri navali può offrire assistenza e servizi per riparazioni e nuove costruzioni», si legge nel comunicato degli operatori portuali.

E ancora: «Il Comune ci considera ingombranti e di ostacolo al progetto di ampliamento. Inoltre non ha mai fornito garanzie di tutela per le aziende che lavorano in porto». **[p. p.]**

Negozi aperti in Riviera, chiusi a Savona

Pasqua e Merandino con autobus regolari

Bus regolari, negozi chiusi nel capoluogo e aperti in Riviera. Questi i servizi per oggi e domani.

Oggi e domani i bus osserveranno i normali orari giorni festivi. Per la linea 6 di Vado Ligure è prevista una corsa ogni 20 minuti dalle 5 alle 23,15. Per la linea 1 di Legino i bus garantiti ogni minuti (dalle 5,20 alle 13,50) e una ogni 20 minuti dalle 13,50 alle 22. Sulla linea 4 di Legino, ogni 30 minuti dalle 7,30 alle 19,30. Per la linea 7 di Albissola Marina, una ogni minuti dalle 6 alle . Sulla linea Savona-Varazze, una corsa ogni 40 minuti dalle 5,10 alle 22,40. Per Finale una corsa ogni minuti mattino e una ogni 40 al pomeriggio. Per l'ospedale di Velloria (linea 5) corsa ogni 30 minuti dalle 5,30 alle 21,30. Oggi e domani queste le linee della Sar Autolinee Riviera. Da Savona partirà un autobus per Andora ogni ora dalle 7,15 (arrivo alle 9,03). L'ultimo alle 19,15. Da Finale Ligure, per la stessa destinazione ci saranno i primi alle 6,35 e 7,05 e poi ogni mezz'ora dalle 7,25 fino all'ultimo che partirà alle 22,30. Sulla linea contraria, Andora-Finale-Savona, il primo bus per Savona partirà alle 6,35 e poi ogni ora (ad eccezione di quelli delle 8,35 e delle 11,35 che limitati a Finale) fino all'ultimo delle 18,35. Da Andora a Finale si viaggia ogni mezzora a partire dalle 6,05 e fino alle 19,35. Gli ultimi bus partiranno alle 20,15, 21,05 e 22,30.

Per quanto riguarda gli orari dei negozi bisogna distinguere tra alimentari ed extralimentari, anche se nelle maggior parte delle località del Ponente regna la deregulation. La prima categoria rimane aperta oggi e domani al mattino in quasi tutte le località (ad Albenga molti alimentaristi potrebbero chiudere lunedì e a Finale potrebbero essere aperti oggi per tutto il giorno). La seconda (ad esempio di negozi come i ferramenta che saranno chiusi sia oggi che domani) saranno sempre aperti. Ad Alassio e Laigueglia anche nel dopocena. Tutti chiusi, invece, i negozi di Savona sia oggi, sia domani. Questa mattina saranno aperte solo pasticerie, fioristi, negozi di pasta fresca.

I musei resteranno tutti chiusi ad eccezione dell'archeologico del Priamar i reperti saranno visitabili questo pomeriggio dalle 15 alle 17. Il museo sarà invece chiuso domani per l'intera giornata.

L'iniziativa dell'archeologico rappresenta l'unico svago per i in panorama generalmente desolante. Non solo negozi e supermercati ma anche il tradizionale mercato del lunedì questa settimana non si svolgerà. [m. br.]

NOTIZIE FLASH

SASSELLO

I funerali di Giovanni fondò fabbrica

Si svolgono oggi pomeriggio alle 16 nella chiesa della Santissima Trinità a Sassello i funerali di Giovanni Isaia, il fondatore dell'omonima fabbrica di amaretti, morto all'età di anni. Lascia due figli: Ivano (che tempo subentrato nella conduzione dell'azienda) e Maria . **[c. v.]**

FURTI

Svaligiato appartamento Saredo alle Fornaci

«I ladri entrati nel mio appartamento e hanno rubato capi in pelle e altri oggetti. Io non svolgo alcuna attività di sarta, ho un laboratorio di sartoria». La precisazione è di Mirella D., in merito alla notizia del furto avvenuto l'altra mattina nella sua casa di Saredo, alle Fornaci. **[c. v.]**

e periferia

Un centinaio di persone identificate; decine di auto controllate. Sono il bilancio di un pattuglione anti-criminalità che ieri pomeriggio ha mobilitato gli agenti della volante nel centro e nella periferia di Savona. I controlli intensificati anche oggi e domani. **[c. v.]**

La Socrem protesta per rottura forni

Energica protesta della Socrem per la rottura dei due forni crematori di Zinola. La società, che ha gestito il servizio sino al 1998, contesta al Comune l'improvviso blocco di entrambi gli impianti destinato a creare gravi disagi. I forni verranno riparati solo fra tre mesi e con una spesa di milioni. **[e. b.]**

Oltre mila per la Cosap

Il Comune ha inviato oltre 2 mila lettere ai contribuenti savonesi che dovranno pagare la Cosap, il di occupazione del suolo pubblico. Il regolamento così complicato che gli uffici comunali costretti a calcolare l'importo canone per contribuente. **[e. b.]**

Controlli della polizia in via Stalingrado

Una serie di controlli antiprostituzione sono stati effettuati ieri sera nella zona via Stalingrado. Sono state controllate diverse ragazze, quasi tutte straniere. Per la maggior parte si tratta giovani albanese e slave che vengono e prostituirsi sui marciapiedi italiani **[e. p.]**

Sempre grave il giovane colpito da un ictus

Albisola, lo studente operato al Gaslini

ALBISOLA S.

Sono sempre gravi le condizioni di Davide, il tredicenne di Albisola Superiore che venerdì mattina è stato colpito da un ictus mentre in casa faceva i compiti delle vacanze. Gli esami clinici, eseguiti all'ospedale Gaslini di Genova, avrebbero messo in luce una «diffusa emorragia cerebrale» e ieri pomeriggio i sanitari hanno sottoposto il giovane a un delicato intervento chirurgico che è durato alcune ore.

Davide si è sentito male sotto gli occhi della madre. Un improvviso dolore alla testa, la vista che si annebbia, una forte nausea e la perdita di coscienza. I soccorsi sono scattati immediatamente: Davide ha ricevuto le prime cure dai sanitari del Pronto soccorso, intervenuti come succede sempre nei casi di emergenza con l'automedica, e poi è stato trasportato al San Paolo con un'ambulanza della Croce Verde di Albisola.

Ai medici di Pediatria, le sue condizioni sono sembrate subito serie, ma la gravità della situazione con il passare dei minuti, soprattutto quando sono arrivati i primi risultati della Tac. Poi il trasferimento al Gaslini dove il tredicenne è ora ricoverato nel reparto di rianimazione.

Gli amici, i compagni di scuola e di squadra di Davide (gioca negli esordienti dell'Albisola calcio) intanto seguono con apprensione l'evolversi della situazione. «Sono senza parole - dice un amico -. Davide è sempre stato bene, il ritratto della salute. Di recente aveva avuto un'influenza, dalla quale si era ripreso senza problemi: dopo una breve era tornato a scuola. E' incredibile quello che gli è successo».

Incredulità anche negli ambienti sportivi. Davide fino all'anno scorso aveva giocato nella Santa Cecilia. Poi, all'inizio dell'estate, il passaggio all'Albisola dove gioca nella squadra esordienti, nel ruolo di centravanti. «Un bravo ragazzo - dicono i compagni di squadra - amico di tutti». **[c. v.]**

Al secondo turno lo scudo crociato appoggerà le forze del Polo

Provincia, sei i candidati

La Nuova Dc si presenta con Crepaldi

SAVONA

Scende in campo il sesto candidato per le Provinciali. La Nuova Dc ha deciso di puntare su Graziano Crepaldi, coordinatore regionale del movimento.

Il primo aprile all'Hotel Fiori di Alassio si è svolta la riunione della direzione provinciale della Nuova Dc che poi ha annunciato le strategie con un nicato stampa: «Il coordinatore regionale Crepaldi e il responsabile dell'ufficio politico Bellenda, hanno evidenziato l'esito degli ultimi incontri avvenuti con i partiti del centro-destra con cui la Nuova Dc ha messo punto le strategie per le elezioni del prossimo 13 giugno. Si deciso di presentare una lista di candidati nei 24 collegi provinciali. Il comitato all'unanimità ha designato la candidatura di Graziano Crepaldi».

E' mancato quindi l'accordo al primo turno con le forze del Polo, forse per l'esigenza della Nuova Dc di misurare proprio effettivo potenziale alla prova delle urne. Del resto, una lista autonoma con il simbolo dello scudo crociato può giovare anche alle strategie del Polo. La lista della Dc infatti potrà sottrarre voti al centro-sinistra di Garassini.

Il candidato Dc Graziano Crepaldi

Proprio nello schieramento che ripropone il presidente uscente, in questo periodo sta discutendo vivacità. La contesa riguarda il neonato partito dell'Asinello. Nel movimento fondato da Prodi non riescono a trovare quadratura i seguaci di Balbo e quelli di Raimondo. Balbo ha addirittura avviato le trattative per presentare una lista autonoma.

Il Polo ha avviato una pagna elettorale martellante, manifesti e trasmissioni levisive, per far il candidato Sandro Piccardo anche nei collegi savonesi. Lo appoggiano liste di Forza Italia, Alleanza nazionale, Ccd-Cdu.

Tentano l'avventura solitaria altri tre partiti. La Lega Nord presenterà Marco Melgrati, già presidente del Consiglio provinciale grazie all'appoggio della sinistra. Rifondazione comunista non ha ancora ufficializzato la candidatura però dovrebbe toccare a Bruno Marengo. Infine l'Alpazur-Unione del Nord Ovest andrà alle urne con Erminio Raiteri. **[e. b.]**

Contro il Celle

Gli juniores del Borghetto aggrediti

L. Calcio sempre più violento. Ne sanno qualcosa i giocatori della squadra Juniores del Borghetto che sono stati aggrediti da alcuni sostenitori del Celle al termine della partita anticipo del torneo provinciale vinta dalla compagine granata per 3-2.

Una gara finita regolarmente nessun problema fatta eccezione dell'infortunio del giocatore cellese Gioele Morganti. Al fischio di chiusura dell'arbitro Canepa i sostenitori del Celle sono entrati negli spogliatoi del Borghetto iniziando una violenta rissa. L'arbitro Canepa ha chiamato i carabinieri che sono prontamente intervenuti sedando gli animi. Un paio giocatori del Borghetto hanno dovuto ricorrere alla cure dei medici dell'ospedale di Albenga. Il presidente della Federcalcio savonese Carmine Iannece è amareggiato e determinato per evitare che in futuro si ripetano risse incresciose: «Episodi del genere non devono succedere, qualcuno ha delle responsabilità sarà punito». **[r. p.]**

LETTERE AL GIORNALE

Albissola, il sindaco replica a Mazzotti

Leggo sul vostro giornale, fra le lettere al direttore, «Albissola. Il Comune trascura la ceramica?» a firma del consigliere forzista Tullio Mazzotti il quale, con ogni probabilità, ha deciso di iniziare la campagna elettorale per le prossime amministrative atteggiamenti che certo onorano coloro che siedono nei banchi del Consiglio comunale e cioè diffamando e raccontando bugie.

Non mi pare proprio l'amministrazione attuale abbia trascurato o peggio rinnegato le radici culturali di Albissola Marina anzi ha rinnovato con progetti realizzati e realizzandi ciò che altri, in precedenza, hanno dimenticato.

Sotto gli occhi di tutti la Passeggiata degli Artisti, che con orgoglio questa amministrazione, e non altri, ha progettato e cui sta realizzando il rifacimento un costo a carico dell'ente di 800 milioni a fronte di un progetto di due miliardi e milioni.

Per il restauro del Monumento ai Caduti di Leoncillo sono stati stanziati 15 milioni nel 1998 che hanno consentito di avviare l'iter ed altri 60 milioni sono previsti nel bilancio 1999 a completamento dell'intervento. Abbiamo istituito l'Oscar di Albissola, che è arrivato alla terza edizione, onore personaggi legati all'arte ceramica e precisamente Eliseo Salino, Pietro Muntero, Carlos Carlé e Milena Milani; iniziativa arricchita da manifestazioni collaterali sempre riferibili all'arte figurativa e alla

Casa Jorn è affetto abbandonata. Ne siamo entrati in pieno possesso l'anno scorso ed abbiamo stanziato risorse per la messa in sicurezza dell'immobile per un importo complessivo lire 145 milioni e stiamo inoltre lavorando a progetto molto ambizioso che vedrà la collaborazione tra Albissola Marina, Silkeborg e Vallauris. Quanto al Museo d'Arte Contemporanea, esattamente all'opposto di quanto affermato dal signor Mazzotti, è stato ereditato dal Comune in condizioni disastrose in quanto utilizzato come deposito. Abbiamo provveduto urgentemente ad effettuare gli interventi necessari per dotarlo delle misure di sicurezza idonee a riutilizzarlo.

Rileviamo peraltro che le manifestazioni svoltesi nel museo sono state organizzate dall'amministrazione le, con l'unica della Rassegna 2000, e che non ci sono mai pervenute proposte di utilizzo di detta struttura da parte degli operatori del settore Per quanto riguarda Comitato Disciplinare pr il Marchio Doc, non è affatto vero che il Comune di Albissola Marina abbia «brillato per la sua assenza» poiché ha svolto la sua parte come tutti gli altri: precisiamo anzi che è stato parte attiva presso il ministero competente in Roma affinché non fosse abrogata la legge che disciplina i marchi. Quanto sopra è stato di ampia e dettagliata relazione nei dei Consigli comunali e nell'ultimo in particolare.

Lino Ferrari, sindaco di Albissola Marina

Scrivere a La Stampa, piazza Marconi 3/6, Savona. Per i fax: 019.81.09.81

NUMERI UTILI

[tutta la provincia]

118 Savona Soccorso

GUARDIA MEDICA

Notturna (dalle ore 20 alle ore 8), prefestiva e festive (dalle ore 14 del sabato alle ore 8 del lunedì):

verde 167.556.668 e Spotorno).

Distretto Pietra Ligure: numero verde (da a Borghetto).

Distretto di Albenga: tel. numero verde 167.556.586 (da Carlazzo a Andora).

Distretto di Cairo Montenotte e Valbormida: telefonare numero verde 167.556.686.

FARMACIE DI TURNO

Sono di turno dalle ore 8,30 alle 19,30: *Internazionale*, via Paleocapa 61, tel. 822.624.

Nuova, via Corsi 4, tel. 821.955.

Soldi, via Crispi 81, tel. 812.491.

Di notturno viene garantito 8,30 dalle farmacie: *Dalla Ferrera*, corso Italia 153, tel. 019 827.202.

Sono inoltre reperibili:

ALASSIO: *Bonavia*, corso Veneto 3, tel. 640.606. Domani sarà di turno: *Inglese*, corso Dante 344, tel. 640122.

ALBENGA: *Comunale*, via Don Isola, tel. 51.701.

ALBISSOLA MARINA: Bigliati 24, 019.481.818.

ALBISSOLA SUPERIORE: *San Nicolò*, via Turati 7, tel. 489.910.

BORGHETTO SANTO SPIRITO: *Comunale*, via Europa 33, tel. 871.013.

Manuelli, via Roma 75, tel. 503.855.

CERIALE: *Nan*, via Libertà 3, tel. 980.032.

FINALE LIGURE: *Schenone*, via Garibaldi 14, tel. 692.690.

Superiore, via 12, 667.003.

MILLESIMO: *Savoldi*, piazza Italia 46, tel. 560.550.

NOLI: *Monte Ursino*, corso Italia 10, tel. 019.748836.

PIETRA LIGURE: via Boragni 125; *Finadri*, p.zza Basilica (or. not. 19,30 - 9, comprensorio da Borghetto S. Spirito a Varigotti).

QUILIANO: *Comunale*, via Roma 58, tel.

SPOTORNO: *Centrale*, piazza Colombo 1, tel. 019 745342.

VARAZZE: *Trinchieri*, corso Matteotti 46, tel. 934.252.

STATO CIVILE

SAVONA 8 APRILE

NATI. Nessuno.

MORTI. Lucia Sodano, 77 anni, Savona, via Crispi. I funerali si svolgeranno questa mattina alle 8,30 nella chiesa di Dalmazio a Lavagnola. Giuditta Taddei, 78 anni, Savona, via Torino. Trasporto diretto questa mattina alle 10.

AMMINISTRATIVA. Al collocamento di Savona l'8 aprile verrà effettuata la selezione di un lavoratore tempo che verrà utilizzato per due dal Comune di Varazze. Sempre l'8 aprile al collocamento di Savona è prevista la selezione di quattro autodelle diploma maturità. Il aprile al collocamento di Ligure è invece prevista la selezione di un dattilografo che verrà assunto mesi dal Comune di Giustenice. Ancora al collocamento di Finale il 6 aprile verrà la dattilografo che verrà a tempo determinato (due mesi) dal Comune di Pietra Ligure.

Sono aperte le iscrizioni al corso di assistenza per anziani. Per informazioni occorre rivolgersi alla Edison di via Piave dalle alle 12,30 e dalle 15 alle 19.

Si può anche telefonare al numero 601554.

DA NON PERDERE

M.

Schifano, Costa e Fabbri

E' stata inaugurata ieri nei locali della galleria d'arte Balestrini di via Isola 40 ad Albissola la mostra allestita in occasione dei vent'anni di attività della galleria. Una rassegna dedicata a tre grandi artisti scomparsi. Si tratta di Fabbri, Costa e Schifano. La mostra sarà visitabile fino a maggio tutti i giorni (lunedì e martedì escluso, dalle 16 alle 19). Nell'occasione sarà possibile visitare anche la sala del centro internazionale studi Agenore Fabbri che contiene un percorso completo sulle opere dello scultore. **[p. p.]**

ALBISSOLA M.

Conferenza sui mercatini

L'associazione albissolese «ComunicArte» darà il via a ciclo di conferenze dedicate alcuni aspetti particolari dell'arte e dell'antiquariato. Primo appuntamento martedì sera nella sede di via Perata, con inizio alle 21. Interverrà Riccardo Zelatore con una relazione sul tema: «Andar per mercatini». **[p. p.]**

Oltre alle bellezze naturali la Riviera propone un week-end ricco di arte, tradizione e gastronomia

Genova, tutti al Porto Antico

Una bella idea per adulti e bambini

GENOVA

E' il Porto Antico, l'area dell'Expo, il cuore pulsante del week-end pasquale a Genova, soprattutto se il tempo si manterrà bello. Genovesi e turisti, c'è da giurarlo, affolleranno oggi e domani la Piazza delle Feste, i Magazzini del Cotone, l'Acquario, la Città dei Bambini. Un'idea sicuramente felice per trascorrere una giornata all'aria aperta a guardare il capoluogo ligure dal mare, l'unico modo, come suggerisce Ivano Fossati («Chi guarda Genova») per comprenderne, con poesia e fantasia, i significati e i destini futuri.

All'Acquario, oltre ai tanti ospiti del grande parco marino, a cominciare dalle foche Kay e Teti, entrambe in dolce attesa, i visitatori troveranno all'ingresso anche le hostess che distribuiranno cancrelli e biscotti. Potranno visitare anche la mostra «Conchiglie e tentacoli: lo strano mondo dei molluschi». Una rassegna scientifica e molto spettacolare che accompagna il visitatore a scoprire i segreti di una fauna marina molto particolare e poco nota.

L'Acquario resterà aperto oggi e domani dalle 9,30 alle 20, ultimo ingresso alle 18,30. Sempre all'Expo, se si hanno figli piccoli al seguito, dalle 10 alle 18, è aperta La Città dei Bambini con tante novità per i più piccini.

Sotto il grande Bigo di Renzo Piano, il simbolo di un'area che, sia pure lentamente, sta assumendo una propria fisionomia, alle 14,30 è fissato l'appuntamento per chi vorrà effettuare una visita alla Lanterna di Genova, più che mai il simbolo della città.

La partenza è prevista in battello, la Lanterna verrà poi raggiunta in pullmino. Costo della gita lire 10 mila.

Porto Antico vuol dire anche shopping e locali tipici. Fra questi il grande Music Store ai Magazzini del Cotone, emporio di ogni genere di musica, un locale stile New York che vale la pena di provare.

E sempre alla Grande Mela è idealmente legata l'antica osteria dei Tre Merli dell'Expo aperta sulla scia del successo degli altri locali che portano lo stesso nome nel centro storico, in corso Magenta e a New York, nel quartiere di Soho. Le specialità dei Tre Merli sono rigorosamente liguri, dalle trofie al pesto, alla torta pasqualina, alla farinata. **(m. b.)**

Visitatori ammirano le evoluzioni dei pescicani dell'Acquario genovese, una delle realizzazioni più visitate dai turisti in Italia e, a sinistra, Villa Grock di Imperia ha ospitato il famoso clown approdato in Riviera nel 1921

Villa Grock, dal re dei clown

A Imperia una visita da ricordare E così si onora il grande artista

IMPERIA

Tra le proposte indirizzate a chi vuole approfittare del ponte festivo per scoprire le bellezze della Riviera, c'è anche una visita a Villa Grock, la costruzione Liberty che aveva ospitato il re dei clown. Da oggi al 26 settembre, la Villa di Imperia apre le porte ai visitatori ogni domenica, per un ciclo di visite guidate. Saranno divise in tre turni, alle 15, alle 16 e alle 17. Sarà anche assicurata l'animazione, con gruppi di mimi in maschera che accoglieranno i visitatori.

Le guide della cooperativa Liguria da Scoprire condurranno le comitive alla scoperta del parco e dell'edificio voluto dalla famiglia Grock sulle colline di Oneglia. Il costo è di 7 mila lire. Per i bambini sotto i 10 anni l'ingresso è gratuito.

Villa Bianca è un patrimonio da recuperare e valorizzare: nella bella stagione, il giardino accoglie manifestazioni di vario genere. Fare tappa qui è anche un modo per onorare la memoria di un grande artista, che ha avuto fra i suoi amici l'indimenticabile Charlot. Adrien Wettach (questo il vero nome di Grock) approdò a Oneglia nel 1921. La Villa, un mix di stili anche lontani fra loro, nacque dall'idea di creare un mondo tutto suo. Dal '95 un gruppo di cittadini imperiesi ha fondato un'associazione, gli Amici di Grock, per promuoverne la riapertura. Per chi vuole saperne di più sul clown dei clown e il suo mondo, c'è anche il sito Internet «www.gmserv.com/grock». **(e. f.)**

Nelle tre province vengono offerte a turisti e residenti ottime occasioni per trascorrere Pasqua e Pasquetta

Nel Savonese fra mercatini

A Finale, ad Alassio e nel capoluogo Talvolta si trovano anche pezzi rari

ALASSIO

Pasqua e Pasquetta dedicate ai mercatini dell'antiquariato e del modernariato. Sono tre gli appuntamenti con le bancarelle che, piacciano o non piacciano, riescono comunque ad animare i centri storici che, durante l'inverno, in qualche modo hanno sonnecchiato.

A Savona il mercatino, allestito sotto i portici di via Paleocapa, terminerà questa sera. In mostra ci sono pezzi anche di un certo interesse soprattutto per i collezionisti di piccoli oggetti. Monili d'epoca, bicchierini, pipe, penne, tazzine e oggetti di un tempo lontano (ma a volte di quanto si pensi) diventati reperti non ancora della storia ma del costume e della società.

Lo stesso succede a Finalborgo dove i banchetti sono stati allestiti nei chiostri. E anche qui sono in esposizione pezzi del passato, mobili antichi e tanti cimeli capaci di far crescere la passione e la fantasia dei collezionisti. Finale è soprattutto famosa per i suoi pezzi antichi delle ceramiche savonesi.

Ultimo, ma non meno importante, il mercatino di antiquariato e modernariato che si svolge ad Alassio, nelle vie parallele al budello. Qui, oltre a qualche pezzo di valore antiquario (risalente soprattutto al fine '800), sono proposti pezzi di modernariato, oggetti di uso comune, poster, manifesti, elettrodomestici e altro ancora che venivano usati non dai nostri nonni ma dai nostri genitori a partire dagli Anni '50 fino ad oggi.

Non mancano mai delle curiosità e delle vere e proprie rarità come apparecchi radiofonici americani della fine degli Anni '50, giocattoli in bachelite e in alluminio e tante altre rarità che appartengono, oramai, alla storia. **(s. p.)**

SAVONA

C'è arte a Finale e musica a Albisola

Concerti in piazza, esibizioni di windsurf, mercatini di antiquariato, mostre di importanza nazionale: la provincia di Savona è pronta ad accogliere i turisti del lungo ponte pasquale offrendo una serie di appuntamenti in grado di accontentare tutti i gusti. Tra gli appuntamenti da segnalare la mostra di Enrico Baj a Finale Ligure e il concerto mandolinistico di Albisola.

ALBISOLA SUPERIORE. Domani alle 18,30 nell'oratorio di San Nicolò appuntamento in musica con il gemellaggio artistico tra il circolo mandolinistico «G. Verdi» e la «Zupforchester Niedersachsen», orchestra a corde pizzicate e plettro che arriva dalla Bassa Sassonia.

SAVONA. Bancarelle di antiquariato nel centro storico di Savona, vicoli attorno a piazza Chabrol per il consueto appuntamento del primo week-end del mese.

ALBENGA. Tre appuntamenti pomeridiani con la musica in centro con inizio alle 15,30. In piazza Matteotti ritmi country americani con il gruppo «Hocus Pocus»; in piazza Rizzo esibizione del gruppo «Chica Latina» con ritmi sudamericani; in piazza dante «Vanguard Voices», concerto vocale che spazia dai Manhattan Transfers ai Take 6. Domani in piazza Matteotti, alle 15,30, ritmi funky con il gruppo «Mr. Jorney». Nuova mostra «Artisti del Golfo», con opere di pittura e scultura, alla nuova sede del laboratorio artistico in via XXV Aprile a Spotorno. Oggi aperto dalle 17 alle 19.

PIETRA LIGURE. All'Auditorium esposizione fino al 6 aprile di pittura e scultura con opere degli artisti che hanno preso parte alla prima e seconda edizione del telo artistico «A Prias». Nello spazio espositivo di via Ugo Foscolo 55 mostra fotografica dal titolo «Zanzibar, l'isola dei chiodi di garofano», aperta dalle 10 alle 12 e dalle 16 alle 19 (oggi anche dalle 10 alle 12 (domani).

FINALE LIGURE. «Mostra di immaginette sacre», della collezione di Ancilla Lenza, sino al 5 aprile presso il palazzo delle Opere Giustenice. La mostra, a cura del centro storico culturale Jus Tenens è visitabile tutti i giorni dalle 10 alle 13 e dalle 16 alle 19.

ALBENGA. Apertura straordinaria della chiesa monumentale di San Paragorio. Sotto la guida della Civitas Nauli la chiesa romanica sarà aperta sabato e domenica di Pasqua (10-12 e 16-18) e al mattino di Pasquetta. Raduno di windsurfisti domani mattina sulla spiaggia con esibizioni.

FINALE LIGURE. Domani a Finalpia, nella sala capitolare della Badia benedettina concerto per la rassegna internazionale «Solisti del mondo». «L'altro Baj» è il titolo della mostra retrospettiva allestita ai chiostri di Santa Caterina nell'oratorio de' Disciplinanti. La mostra è aperta anche nei giorni festivi. «Mostra di Primavera» alla galleria d'arte Ghiglieri di Finale Ligure. La rassegna, che presenta opere di 16 pittori, sarà aperta dal 3 aprile. La galleria è visitabile tutti i giorni dalle 10 alle 12 e dalle 16 alle 19. Prosegue intanto il mercatino di antiquariato sotto ai portici di Finalborgo.

TOVO SG. Resta aperto al pubblico dal mercoledì alla domenica il Museo dell'orologio da torre «Bergallo», in frazione Bardino Nuovo di Tovo San Giacomo. Visite guidate ogni giorno dalle 9 e alle 12 e dalle 15 e alle 18.

ALASSIO. Fino a domani dalle 10 alle 19 presso il chiostro Don Bosco esposizione di ceramiche e acquarelli. Organizzazione a cura dell'«Impronta».

LOANO. Alle 21,15 nella chiesa di Maria Immacolata, dei «The Blackness Singers», al gospel a favore del Mato Grosso. **(a. r.)**

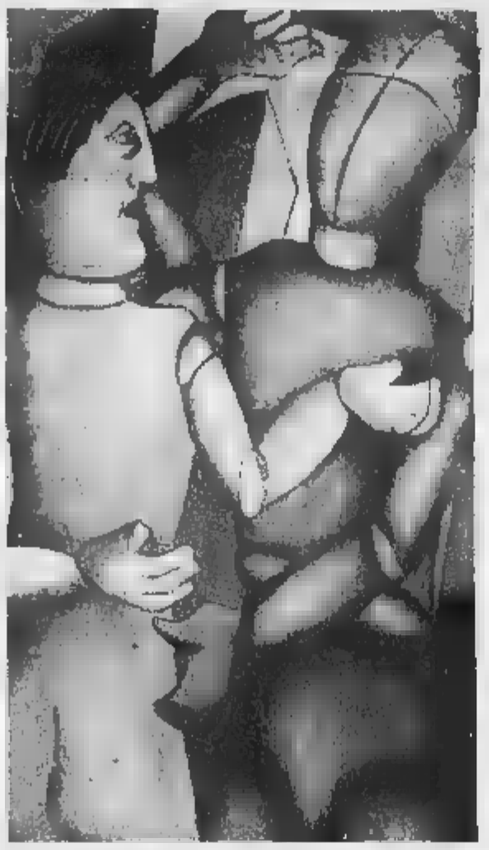

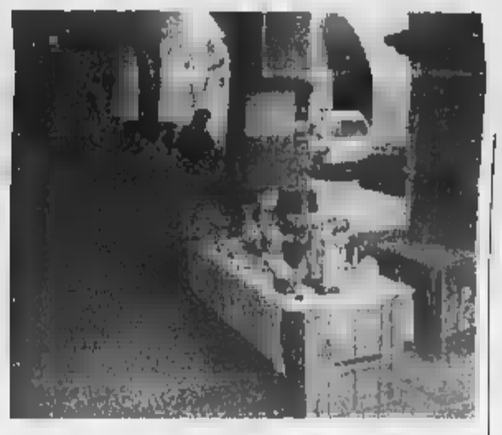

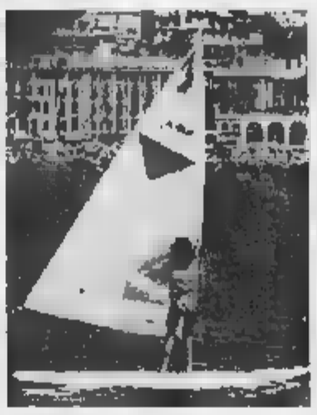

Autoritratto di manichino (sin.) di Enrico Baj: l'artista milanese espone a Loano Ligure; sopra: uno dei numerosi mercatini di antiquariato e artigianato; a destra, Noli che si conferma una delle capitali del windsurf in Liguria

GENOVA

Per i patiti dell'antiquariato richiamo da Palazzo Ducale

Sono diverse le mète di Genova e Provincia per chi vuole una tranquilla giornata a Pasqua e Pasquetta, dalla gita nel parco, al mercatino dell'antiquariato, alla rassegna dei prodotti tipici. C'è, insomma, solo l'imbarazzo della scelta, ecco una breve sintesi.

PEGLI. Nel Parco di Villa Durazzo Pallavicini è aperto il grande Orto Botanico con specie note e rare provenienti dai cinque continenti. Aperto dalle 9 alle 18.

PEGLI. Chi pensa invece a una gita fuoriporta, potrà salire sul trenino di Casella (il primo parte alle 9,40 e le corse proseguono per tutta la giornata) e che collega Genova, dalla stazione di Piazza Manin, con i piccoli centri della Valle Scrivia e magari fare un salto al Castello della Pietra di Vobbia dove è aperta una interessante mostra di armi antiche.

NERVI. Saranno sicuramente molti i genovesi e i turisti che si aggireranno a Nervi fra le bancarelle del grande mercato dell'antiquariato che è situato nel Porticato di Palazzo Ducale e nelle vie e nelle piazze del centro storico. Oggetti da collezione, brocante, libri, quadri potranno essere ammirati e comprati in Piazza Matteotti, Piazza San Lorenzo, Via Scurreria, Piazza Campetto, Piazza Soziglia, Vico Mele Fieno, Via Orefici. Il mercato genovese dell'antiquariato resterà aperto per tutta la giornata, dalle 8 alle 19.

RAPALLO. Nella Riviera di Levante, da non perdere domani la XVII mostra mercato dell'olio di oliva di Moneglia promossa dalla Pro Loco, in collaborazione con la cooperativa Du Facciu e patrocinata dai molti enti. Il programma della manifestazione monegliese di Pasquetta prevede, alle 8,30, l'apertura della mostra con la vendita diretta dell'olio e la degustazione di focaccia e vino locale. Alle 9,15 sarà aperta la Mostra Filatelica nella sala del Consiglio Comunale curata dal Circolo Buia delle Favole, alle 9,30 raduno degli alpini cui seguirà l'apertura della mostra dell'artigianato monegliese. Alle 10,15 è in programma un seminario sull'Olio Dop con la partecipazione dell'assessore regionale all'Agricoltura, Egidio Banti. Nel pomeriggio, alle 14,15, ci sarà l'esibizione del Coro Monte Bianco e, alle 16, comincerà il ballo liscio. L'ingresso alla rassegna è libero. **(m. b.)**

IMPERIA

Diano rievoca arti e mestieri

Ci sono due giorni a disposizione per visitare mercatini, mostre e angoli caratteristici nelle località costiere e nell'entroterra. Ecco una guida per quanto riguarda la provincia di Imperia.

VILLA FARALDI Oggi e domani, nei caruggi del paese ci sono artisti, artigiani e produttori locali. Sono previste degustazioni. Alla Galleria La Volta, pitture e sculture di due continenti (Europa e Africa).

SAN BARTOLOMEO Dalle 15 estemporanea di pittura e le dita, su murales in carta, ai giardini Marco Polo. Sorprese e omaggi pasquali per tutti. L'appuntamento è stato promosso dal Comune.

DIANO Domani, dalle 8 alle 19, il Comitato commercianti di viale Kennedy, con il patrocinio del Comune e la collaborazione del circolo «Spazio libero», propone «Pasquetta in viale Kennedy». Si tratta di una rassegna dedicata ad arti e mestieri che vanno sparendo. Si terranno dimostrazioni pratiche affidate ad artigiani dell'entroterra ligure, delle vallate piemontesi e della Val d'Aosta. I «Mastri artigiani» comprendono operatori che preparano oggetti in legno, giunco, ceramica, cuoio, cotto, vetro. Si potranno inoltre vedere scultura in ardesia e candele artistiche. Sono previsto anche presenze di artigianato cinese, del Nepal e del Perù.

IMPERIA Artisti di vari Paesi lavorano all'aperto dalle 10 in poi, sulla passeggiata della Marina e Porto Maurizio. L'appuntamento fa parte della rassegna internazionale «Arte e Natura», che dalle 9,30 alle 16, alla Galleria Bajazzo di via Carducci, propone il Laboratorio Euritmia con Jacqueline Tissot. Alle 21, laboratorio col filosofo Jan Bass. Domani, dalle 15,30, «Pasquetta dell'arte» alla Marina e sulla spiaggia, con performance, suoni e installazioni. Alla Pinacoteca di piazza Duomo è esposta la collezione Rebaudi. Visite anche oggi, dalle 16 alle 19. Alla galleria Battifoglio in via Vieusseux espongono vari autori: quadri di Antonio Pasciuti, Armando Romano, Ermanno Barovero e Daniele Fissore.

LUCINASCO Domani, al Santuario della Maddalena, sagra della polenta e salsiccia e giochi e allegria (ore 9-16).

VASIA Alle 9.30, dall'Oratorio parte la tradizionale processione. Alle 17, concerto in piazza della banda «Città di Diano Marina». Alla stessa ora, verrà effettuato un lancio di palloni aerostatici. Stasera, suonano i Baroni del Liscio. Domani, alle 17, concerto del Coro alpino «Monte Saccarello». Alla sera c'è Monica Pastor.

DOLCEDO A Pasquetta, dalle 9 alle 20, torna il mercatino: bancarelle con prodotti naturali, hobbistica, artigianato creativo e prodotti tipici. Nel pomeriggio, intrattenimento musicale con Massimo e Cinzia.

CIPRESSA Alle 11, per le vie del paese, messa solenne con la Schola Cantorum.

OSPEDALETTI Domani è in programma un'escursione promossa da «Liguria da scoprire». I partecipanti si ritroveranno alle 10 nel Santuario della Madonna delle Porrine, sopra Ospedaletti, quindi proseguiranno per Monte Nero. La gita prevede una tappa anche a Seborga. Informazioni allo 0183-290213.

BORGOMARO Nella sala dei convegni di piazza San Filippo espone la pittrice e scultrice imperiese Serenella Sossi: la mostra ha per titolo «Tra figurativo e astratto». L'artista presenta anche alcuni lavori in ceramica. L'orario va dalle 10 alle 13 e dalle 14 alle 18.

APRICALE L'acquarellista Rosanna Biletta espone alla galleria L'Anello di via Roma.

VENTIMIGLIA Oggi, all'Espace Fontvieille, è in programma una esposizione canina. **(a. f.)**

Case mobili sotto [illegible] per le soste notturne nei centri urbani e davanti ai lungomari

Campeggiatori «contro» camperisti

«Senza regolamenti provocano problemi al traffico»

Stefano [illegible]
ALBENGA

«Sbilanciarsi ora può sembrare prematuro, [illegible] sempre una rondine fa primavera ma certo dagli arrivi e dalle prenotazioni si preannuncia non solo un buon ponte pasquale ma, soprattutto, una riscoperta del nostro segmento turistico»: Mario Saccone, presidente regionale della Faita, la federazione che riunisce i titolari dei campeggi, è ottimista. Da venerdì le strutture all'aria aperta del [illegible] (Albenga e Ceriale, da sole, ne hanno più di una trentina) si [illegible] improvvisamente riempite di roulotte e case mobili. Un turismo [illegible] ripiego, povero? «Non direi proprio. Chi sceglie la vacanza in campeggio o in parco vacanze, [illegible] che alloggi nei bungalows sia che abbia la roulotte [illegible] un buon cliente. Certo, [illegible] un cliente diverso da chi sceglie l'albergo, un cliente che vuole maggiore libertà, maggiore contatto [illegible] la natura, [illegible] formalità e [illegible] na costrizione di orari. Il vero problema non è il cliente dei campeggi [illegible] il turista dei camper che, anzichè scegliere campeggi o [illegible] attrezzate, parcheggiano sui lungomare, nei posti riservati alle auto [illegible] addirittura in divieto di [illegible] creando intralci al traffico, togliendo posti auto [illegible] creando problemi di tipo igienico e sanitario», attacca Saccone. E prosegue: «Non vogliamo, ovviamente, criminalizzare [illegible] suno ma ci sembra illogico che non ci siano stati in questi anni interventi da parte delle autorità competenti. Non si può continuare a tollerare una situazione che anno dopo anno diventa a maggior rischio. Spesso si porta ad esempio l'estero. Ma all'estero i camperisti sono obbligati a pernottare nelle [illegible] attrezzate e nei campeggi autorizzati. E' inaudito pensare al lungomare di Cannes coperto da un muro di camper.

In Riviera, invece, questo succede».

A sinistra camperisti parcheggiati davanti al mare, a destra la spiaggia di Laigueglia

Ma i turisti all'aria aperta replicano «Siamo in regola»

L'afflusso di camperisti in Riviera [illegible] stato in questi giorni particolarmente massiccio. Sia l'Autostrada dei Fiori sia le strade alternative, tradizionalmente utilizzate dai camperisti, sono state prese d'assalto. «Per quello che ci riguarda rispettiamo le leggi e siamo dotati di tutti i sistemi per garantire igiene e sicurezza. Ogni anno [illegible] sono queste polemiche ma [illegible] sterili. Anche noi chiediamo aree attrezzate ma pochi comuni le hanno realizzate», dicono abbastanza arrabbiati i camperisti.

Al Malpasso

Sgomberata la tendopoli

FINALE L. Spiaggia del Malpas[illegible] sotto assedio, secondo copione. [illegible] sono comparse le prime tendopoli abusive, ieri subito sgomberate da Capitaneria e carabinieri. L'inizio della stagione ha fatto registrare il consueto fenomeno [illegible] «parcheggio selvaggio», creando non pochi intralci alla circolazione, bus compresi. L'assalto «vero» [illegible] previsto per domani e si parla già di mobilitare [illegible] forze dell'ordine per impedire che l'intera area, una delle più belle e suggestive dell'Alto Tirreno, finisca nelle mani di teppisti e drogati. L'hanno scorso, però a fine estate, i carabinieri avevano arrestato un gruppo [illegible] extracomunitari, marocchini [illegible] algerini. Spacciavano droga e imponevano ai turisti una «tas[illegible] per parcheggiare moto e [illegible] to. Un giovane che aveva osato contrastarli aveva ricevuto una coltellata alla schiena.

Ora c'è [illegible] progetto per trasformare il Malpasso in una spiaggia at[illegible] di Comune e associazioni. [m. nu.]

MASSIMO PARODI PRESIDENTE DEGLI ALBERGATORI

Tutto esaurito, solo per due giorni

E le prenotazioni estive vanno ancora a rilento

intervista
Stefano Penzini

VARAZZE

Tutto esaurito, anche se solo per pochi giorni [illegible] tra gli albergatori si respira [illegible] di ottimismo. Massimo Parodi, presidente provinciale, è soddisfatto anche se [illegible] nasconde le difficoltà del settore.

A giudicare dalle auto [illegible] arrivo il ponte di Pasqua [illegible] conferma come la prova generale in vista dell'estate. Ma come presenze?

«Il tutto esaurito è [illegible] realtà in tutta la provincia [illegible] guai se non fosse così. Il problema è che si tratta di un pienone da pochi giorni, da venerdì sera, se non sabato mattina, a lunedì pomeriggio. Poi, inevitabilmente, tutti a casa affrontando le orami solite code».

Proprio le code e le difficoltà di parcheggio sono un elemento negativo del turismo ligure, gli albergatori lo denunciano [illegible] sempre. Notate cambiamenti sui problemi del traffico?

«In alcune città si è [illegible] e si sta cercando di risolvere il problema dei parcheggi, in altre [illegible] problema si [illegible] aggravato. Non c'è dubbio che il turismo di qualità, alla lunga, si stanchi dei disagi viari. In questi anni abbiamo visto tanti progetti e tante promes[illegible] ma la verità è che l'Aurelia [illegible] insufficiente [illegible] come è insufficente, nei fine settimane, l'Autostrada dei Fiori. L'Aurelia bis e le aste di collegamento tra Riviera e Basso Piemonte [illegible] sempre più una necessità per il turismo che, oltretutto, [illegible] sempre più caratterizzandosi per le presenze brevi ma ravvicinate [illegible] maggiori spostamenti dalle città alla Riviera».

Pasqua da tutto esaurito quindi anche un momento di [illegible] molo per le prenotazioni estive.

«Sul fronte delle prenotazioni qualche cosa si muove ma non [illegible] fatto così automatico. Chi prenota adesso è la clientela fidelizzata dei singoli alberghi, manca ancora [illegible] clientela fluttuante. C'è da sottolineare, però, che esiste una crisi economica che colpi[illegible] un po' tutti. Ci [illegible] clienti che sino allo scorso anno trascor[illegible] un mese di vacanza e oggi dimezzano perchè devono aiutare economicamente i figli o i nipoti».

Il presidente Massimo Parodi

La guerra in Serbia ha in qualche modo aiutato la Riviera, magari creando qualche paura ai frequentatori della costa romagnola, a pochi chilometri dalla zona del conflitto?

«Direi di no. Il pienone [illegible] Pasqua [illegible] è una tradizione.

Non credo che, al momento, la Liguria possa avere dei benefici dalla guerra in Serbia. E comunque, se così fosse, non dovremmo goderne. La battaglia della clientela si vince con la professionalità».

ALASSIO

Pienone al ristorante

Per i ristoranti di Riviera [illegible] entroterra oggi [illegible] domani [illegible] giornate [illegible] superlavoro. Quasi impossibile trovare un posto per il pranzo di Pasqua, qualche possibilità in più per la [illegible] e per Pasquetta. La clientela si divide, quasi rigorosamente, in due. I residenti che scelgono i ristoranti dell'entroterra, alla ricerca della cucina «terragna» (carciofi, torte pasqualine, ravioli e agnello fanno parte della tradizione) mentre i turisti vanno alla ricerca del pesce fresco nei ristoranti della costa. Quasi [illegible] ha alzato in [illegible] apropositata i prezzi, la maggioranza dei ristoratori pratica il normale prezzo di tutti i giorni di festa. Il pasto completo va dalle 35/40 mila lire di [illegible] parte dei ristoranti dell'entroterra e si arri[illegible] anche alle 150, vini inclusi, di quelli della costa che preparano menù a base di pesce abbinato, comunque, a qualche piatto della tradizione pasquale. [s. p.]

REGIONE LIGURIA

Assunzione, [illegible] di diritto privato, [illegible] determinato (un anno), [illegible] apposita selezione, di n° 18 [illegible], di cui 9 laureati in [illegible] 7 [illegible] ingegneria, ai sensi dell'art. 2, comma 2, del D.L. 180/1998, n. 267 "Misure urgenti per la prevenzione del rischio idrogeologico ed a favore delle zone colpite da disastri franosi della Regione Campania".

Si informa che con decisione del Dirigente del Settore Risorse Umane n. 38114/580 [illegible] 24/3/1999 si procede, mediante l'espletamento di apposita selezione, all'assunzione di cui all'oggetto.

Per la partecipazione alla selezione è richiesto il [illegible] della laurea in ingegneria civile idraulica, laurea in ingegneria [illegible] e territorio o laurea in geologia, oppure avere [illegible] diploma (laurea breve) in ingegneria dell'ambiente e delle risorse. Sono, altresì, ammessi alla selezione coloro che sono in possesso di diploma di laurea in altre sezioni di ingegneria civile purché con esperienza acquisita nel settore del rischio idraulico.

Le domande di partecipazione, [illegible] redigersi in carta libera, dovranno [illegible] presentate al Protocollo Generale della Regione Liguria improrogabilmente entro il 20/4/1999 corrispondente al 20° giorno dalla data di pubblicazione sul Bollettino Ufficiale della Regione Liguria n° 13 - IV parte - del 31/3/1999; per le domande spedite media[illegible] raccomandata A .R. fa fede il timbro datario dell'Ufficio postale [illegible].

Alle [illegible] dovranno [illegible] allegati, a pena di esclusione, il curriculum vitae, [illegible] sottoscritto, nonché la scheda "DATI ESSENZIALI", [illegible] compilata, datata e sottoscritta.

La suddetta scheda e copia della decisione dirigenziale [illegible] reperibili:
- presso la Regione Liguria, Genova, Via Fieschi, n.16 - Ufficio Rapporti col Cittadino;
- presso la Provincia di Savona, Via Sormano, n.[illegible] - alla portineria;
- presso la Provincia di Imperia, Viale Matteotti, n. 147 - Settore Pianificazione e difesa del territorio, Ufficio Amministrativo;
- presso la Provincia di La Spezia, Via Veneto, n.2 - Ufficio Personale;
- presso l'Autorità di Bacino del Fiume Magra - Sarzana, Via A.Paci, n.2;
- al sito Internet www.regione.liguria.it (Ente - risorse umane).

Il testo integrale della decisione dirigenziale è pubblicato sul predetto Bollettino Ufficiale della Regione Liguria n.13 del 31/3/1999.

[illegible] eventuali chiarimenti o informazioni rivolgersi alla Regione Liguria, Settore Risorse Umane, Via Fieschi, n.16, 16121 Genova, tel 01054851, http/www.regione.liguria.it (Ente - risorse umane)

IL DIRIGENTE [illegible] SETTORE RISORSE UMANE
Dr. Giancarlo GIGLIO

Un Bagno di Sogni, Realizzati.

Buona Pasqua

FRATELLI
Termoidraulica - Arredobagno - Ceramiche
Località Casazza - Cairo Montenotte - Tel. 019 505 334 - Fax 019 502 024

IL CARRO
Mercato dell'Usato
Viale Europa, 131
PIETRA LIGURE
Tel. 0347.5539083
400 METRI DI ESPOSIZIONE - MIGLIAIA DI ARTICOLI USATI
ABBIGLIAMENTO, MOBILI, ELETTRODOMESTICI, OGGETTISTICA, LIBRI, STRUMENTI MUSICALI, QUADRI, ECC. ECC.
SEMPLICE PER CHI VENDE
perché puoi vendere tutto ciò che vuoi
SEMPLICE PER CHI COMPRA
perché puoi scegliere tra migliaia di articoli usati
PER CHI VENDE Massima valutazione fatta da esperti.
Puoi ricavare il 60% su tutti gli articoli
APERTO DAL MARTEDÌ ALLA DOMENICA 9.30 - 12.30 / 15.30 - 19.30
CHIUSO IL LUNEDÌ
VI ASPETTIAMO!!!

Ceriale, sotto accusa la velocità e la strada, via Asti, troppo pericolosa

Autopsia per Luca Costantin

Ancora incerte le cause dell'incidente

CERIALE

E' stata forse la velocità o la distrazione a [illegible] l'incidente nel quale ha [illegible] morte Luca Costantin, [illegible] anni. Il giovane milanese ha perso la vita venerdì sera in via Asti, in prossimità dell'incrocio [illegible] via Sant'Eugenio nelle vicinanze del parco «Le caravelle». La dinamica [illegible] tragi[illegible] scontro [illegible] [illegible] stabilire, si [illegible] di [illegible] eventuali responsabilità. Nel frattempo è stata disposta l'autopsia.

Erano circa le 19 [illegible] venerdì. Luca Constantin stava viaggiando a bordo di [illegible] ciclomotore vecchio tipo quando arrivando in via Asti in un tratto in di[illegible] si [illegible] trovato di colpo di fronte un furgone in posizione anomala [illegible] sbarrargli la strada. Il giovane si è andato a schian[illegible] [illegible] la fiancata sinistra del mezzo, picchiando violente[illegible]nte con il volto e riportando un trauma cranico, la frattura degli arti [illegible] altre gravi ferite. Le [illegible] condizioni [illegible] apparse subito disperate. Seppur il suo polso fosse molto debole i militi della Croce rossa di Ceriale hanno [illegible] tutto il possibile per arrivare al più presto al pronto soccorso dell'ospedale di Albenga. I medici hanno però solo p[illegible] [illegible] il decess[illegible] [illegible] giovane residente a Trezzano sul Naviglio.

Stando ad una prima ricostruzione dell'incidente pare che il furgone, arrivato [illegible] discreta velocità, [illegible] invaso per [illegible] piccolo tratto la corsia opposta per poi sterzare [illegible] tornare sulla destra andando [illegible] sbattere contro il [illegible]. La strada, che in quel punto presenta [illegible] brutta curva, può essere pericolosa se non [illegible] arriva a bassa velocità. Il giovane, che procedeva regolarmente in di[illegible], probabilmente non ha potuto fare niente per evitare l'ingombro.

I genitori di Luca Costantin sono arrivati a Ceriale la sera stessa dell'incidente. L'autop[illegible]sia sul corpo del giovane è stata disposta per martedì. I ri[illegible] [illegible] sono stati compiuti dalla Polizia stradale di Albenga che è rimasta sul luogo dell'incidente per diverse ore. [illegible] ci sono [illegible]ati problemi di viabilità perchè [illegible] Asti, che porta [illegible] la zona collinare e residenziale di Ceriale, è un'arteria poco trafficata.

[m. br.]

Statale 582

«Basta parole e via ai lavori»

[illegible] Il progetto di rettifica della Statale 582, la strada che unisce Albenga a Garessio e, di qui, a Ceva, divide le forze politiche. [illegible] giorni scorsi l'assessore provinciale Antonello Tabbò aveva sottolineato come poteva essere realizzata una rettificazione [illegible] faraonica (come quella prevista in origine, [illegible] costo di quasi mille [illegible], impossibili da reperire visti i tagli statali) spendendo 170 miliardi. Il progetto riduceva di 8 chilometri il percorso [illegible] di quasi 20 minuti il tempo di percorrenza.

Alberto Delfino

Il progetto di Tabbò viene contestato da Alberto delfino, presidente dell'associazione [illegible] nata nella vallata: «Ci dispiace dover constatare [illegible] l'assessore Tabbò venda, a fini elettorali, notizie false che hanno il solo scopo di far colpo sull'opinione pubblica. In realtà non portano a nulla di concreto. Il progetto, tecnicamente parlando, [illegible] esiste e [illegible] stato presentato in maniera chiara [illegible] chi di competenza, Anas e Autostrada dei Fiori in primo luogo. Sicuramente non verrà realizzato grazie alle capacità della Provincia, per altro già ampiamente dimostrate [illegible] questi anni di inefficenza. Senza dimenticare che, probabilmente, chi controlla politicamente quell'ente [illegible] desidera [illegible] [illegible] della Statale 582. Come abitanti della zona, invece, riteniamo che quest'opera sia essenziale, non solo per la sicurezza dei residenti [illegible] degli automobilisti che nei fine settimana transitano da [illegible] per il Piemonte ma anche per un discorso economico. La rettificazione della Statale diminuirebbe i tempi di percorrenza [illegible] farebbe rivivere i nostri paesi». [s. p.]

Borghetto, polemica per la cerimonia del 25 Aprile

Il sindaco Malpangotto replica alle accuse Anpi

BORGHETTO SS.

Sulla polemica del 25 Aprile, con Rifondazione che accusava la giunta per un articolo pubblicato sul giornalino comunale che denunciava [illegible] violenza partigiana, prende posizione il sindaco Franco malpangotto: «Dopo 54 anni tutte le forze politiche (esclusa una) hanno preso [illegible] che le guerre causano lutti [illegible] tragedie da ambedue le parti e che la "giusta causa" non sta solo dalla parte dei vincitori. L'articolo pubblicato aveva lo scopo di dare voce e spazio anche ai cittadini che stavano "dall'altra parte". Il volar polemizzare [illegible] chi si limita a dare [illegible] anche agli "altri" dimostra che il senso [illegible] giustizia [illegible] tolleranza per costoro è [illegible] [illegible] unico. Per quanto riguarda il fatto che si spendono [illegible]ldi dei contribuenti per dare voce [illegible] tutti, mi pare doveroso ricordare che tra i "contribuenti" c'è [illegible] solo il 5 per cento che ha votato Rc [illegible] invece il [illegible] per cento che ha votato noi, quindi credo sia doveroso dare spazio alla "maggioranza silenziosa" che per anni ha subito il 25 Aprile [illegible] un lutto». [a. r.]

Il sindaco Franco Malpangotto

«Ci hanno escluso con un pretesto dalla gestione dell'associazione floricola»

Albenga, il mondo agricolo si divide

Per la Flor.A.S. l'Unione contesta Coldiretti e Cia

ALASSIO

E' polemica tra l'Unione agricoltora e le altre due organizzazioni [illegible] categoria, Coldiretti e Cia. Motivo del contendere la Flor.A.S., l'associazione [illegible] floricoltori promossa [illegible] Coldiretti e recentemente [illegible] anche alla Cia. «A luglio c'era [illegible] un accordo anche con noi. Poi quando abbiamo dato i nomi dei [illegible] rappresentanti sono state [illegible] riserve al punto che non siamo entrati. Hanno detto, in pratica, che i tre soci erano non floricoltori ma commercianti floricoli. I colleghi [illegible]gneti sono agricoltori a pieno titolo e rispondono in toto ai requisiti di soci previsti dalle associazioni agricole. Prendiamo atto del rifiuto di Coldiretti e Cia e ognuno, in quanto responsabile di organizzazione, si assumerà le proprie responsabilità», commenta Flavio Sanguineti, presidente provinciale dell'Unione agricoltori all'assemblea dei soci.

Sanguineti ha anche «fotografato» la situazione agricola provinciale. «Nel comparto orticolo la situazione [illegible] instabile per l'alternanza di vari fattori, dall'accesso della produzione interna alle avversità atmosferiche mentre il settore vinicolo e olivicolo sono soddisfacenti. [illegible] [illegible]re floricolo continua a non avere protezione dall'Unione europea anche se l'Agenda 2000 firmata [illegible] [illegible] è soddisfacente per [illegible] agricolo italiano e ligure», ha commentato Sanguineti. Tra i problemi e i temi trattati quelli relativi alle sterilizzazioni con [illegible] bromuro [illegible] metile, il problema degli extracomunitari [illegible] sunti nei campi, l'Irap, l'Iva sul basilico e sulle aromatiche, il Passeporto verde. L'Unione ha chiesto anche il Piano floricolo regionale. [s. p.]

CASTELVECCHIO

Il Pigato a Vinitaly

I vini della Riviera di ponente godono ottima salute. Alla vigilia del Vinitaly, la rassegna che sta per aprirsi [illegible] Verona, non solo [illegible] assiste ad una unione degli sforzi fra tutti i produttori liguri che porterà anche interessanti risultati [illegible] vendite sul mercato statunitense. C'è anche la conferme che il ponente, grazie alla crescita [illegible] realtà [illegible] quella dalla cooperativa viticoltori ingauni e altre aziende, sta assumendo una posizione egemone nel quadro della produzione ligure. In una statistica elaborata dalla Camera di commercio di Savona, infatti, [illegible] evidenziato il ruolo che giocano nel panorama viticolo ed enologico ligure i quattro vini della Riviera di Ponente (Rossese, Pigato, Vermentino e Ormeasco). Sul totale [illegible] produzione essi assommano al 45,1 per cento, seguiti a [illegible]nza (18,5) [illegible] Colli [illegible] Luni (Vermentino, Bianco e Rosso), dai vini del Golfo del Tigullio (8,9 per cento), Cinqueterre (7,3) e Dolceacqua (6,4). Gli ettolitri prodotti in Liguria (i dati [illegible] relativi alla produzione vinicola degli Albi Doc del 1998) assommano [illegible] [illegible] mila [illegible]. Operano nella regione [illegible] aziende vinicole, [illegible] cui 290 nella nostra provincia, 371 a Genova, 486 [illegible] Imperia, e 552 [illegible] La Spezia. Un freno all'espansione del settore è costituito dalle complicazioni burocratiche quando si tratta di concedere autorizzazioni per nuovi vigneti. [r. sr.]

Omissione e abuso

Il 7 aprile due processi per Viveri

ALBENGA. Doppio processo, il 7 aprile, per Angelo Viveri. Il sindaco sospeso deve rispondere di due ipotesi di reato. Il primo riguarda la vicenda della strada Poggi-Campastro. Secondo l'accusa l'allora sindaco avrebbe dato mandato ad un legale, per conto del Comune, per la pratica di dissequestro della strada ma in effetti il legale sarebbe servito allo stesso Viveri. Il secondo processo riguarda una vicenda di acqua non potabile. Nonostante le segnalazioni dell'Asl, che denunciava la presenza di coliformi nell'acquedotto che serve via degli Orti, regione Miranda, Pontelungo e Campochiese il sindaco Viveri [illegible] avrebbe [illegible] firmato l'ordinanza di divieto [illegible] fini potabili dell'acqua che usciva dai rubinetti delle abitazioni. Da qui la segnalazione alla magistratura e il successivo rinvio [illegible] giudizio per omissione [illegible] atti d'ufficio. [a. p.]

FINALE L.

Vigili urbani in servizio anche durante la notte

Polizia municipale in servizio continuato [illegible] all'una di notte nel week end [illegible] Pasqua. Per la notte, lungomare [illegible] centro storico [illegible] presidiati da una coppia di vigilantes. [a. r.]

FINALE L.

Unanimità in Consiglio «Sospendete [illegible] guerra»

Il consigliere comunale Roberto Grossi (Prc) ha espresso soddisfazione per l'approvazione all'unanimità, da parte del Consiglio, di un documento che chiede al Governo l'interruzione dell'appoggio ai bombardamenti sulla Serbia. Il documento sarà inviato [illegible] D'Alema e all'ambasciata jugoslava. [a. r.]

ALASSIO

Oltre ottocento firme contro i clandestini

«A più [illegible] [illegible] dall'inizio della campagna per la raccolta delle firme a sostegno del referendum abrogativo della legge Turco-Napolitano sull'immigrazione [illegible] stata superata quota 800», ha annunciato il segretario [illegible] di sezione alassina della Lega Nord Ernesto Tassara. A livello provinciale le firme [illegible] circa 5.000. [m. br.]

ALBENGA

Doppio scherzo telefonico al centralino dei pompieri

Due false richieste [illegible] intervento fatte in piena notte [illegible] [illegible] ignoto ai Vigili [illegible] fuoco [illegible] Albenga hanno costretto i pompieri a compiere due interventi uno per un tetto in fiamme ed un altro per un incendio, entrambi inesistenti. [r. sr.]

[illegible]

«monumento» [illegible] inaugurato [illegible] lungomare

E' stato inaugurato sul lungomare un frantoio del 1700 [illegible] una «noia» del 1800. Questi antichi strumenti della civiltà contadina [illegible] [illegible] sistemati dal Comune, come una sorta di monumento, all'interno di una grande aiuola. [a. r.]

[illegible]

Al via il progetto

Casa protetta nelle colonie «Cremasche»

FINALE L. Da ex colonia a ricovero. L'«Opera Pia [illegible]arina Climatica Cremasca» di Finalpia verrà ristrutturata e trasformata in residenza sanitaria protetta (con la capacità [illegible] 90 posti letto) gestita da privati. Lo ha deliberato nei giorni scorsi il consiglio d'amministrazione visto il progressivo decadimento del complesso costruito nel 1889.

In passato la colonia marina, che ospitava gruppi di bambini, arrivava ad accogliere durante i mesi invernali ed estivi fino [illegible] 1.500 piccoli turisti. A partire dal 1970 però la struttura ha subito una lenta e costante diminuzione divenuta [illegible] irreversibile. La motivazione della trasformazione viene spiegata nella delibera che dà il [illegible] all'appalto per i lavori. Si dice: «L'attuale consiglio di amministrazione, sin dal [illegible] insediamento, avvenuto nel mese di maggio 1996, onde evitare un lento e irreversibile degrado delle strutture con la perdita di un patrimonio immobiliare di ingente valore, ha [illegible]ti[illegible] necessario ed urgente provvedere alla riconversione degli stabili. Questo per le ricettività di anziani, handicappati, adolescenti e gruppi di famiglia, fornendo oltre alle normali prestazioni di tipo alberghiero, servizi specifici di carattere socio-assistenziale, culturale, ricreativo e sanitario-riabilitativo».

I 90 posti letto saranno suddivisi in 60 per anziani e 30 per minori. La gara per la ricerca dell[illegible]a più vantaggiosa [illegible] di un privato che ristrutturi la residenza è partita. [m. br.]

LOANO

Contestati i lavori

La pavimentazione in via Boragine va in Consiglio

Il sindaco di Loano Francesco Canepa

LOANO. I lavori in via Boragi[illegible] sono stati effettuati male. Lo sostiene il consigliere Maurizio Strada in una interpellanza presentata al sindaco France[illegible] Canepa. «Man mano che avanzano i lavori di rifacimento della pavimentazione in via Cavour appare più evidente quanto male siano stati effettuati quelli di via Boragine», afferma Strada. E prosegue: «Chiedo al sindaco se i lavori siano [illegible] totalmente pagati alla ditta appaltatrice [illegible] [illegible] questa dovrà rifare [illegible] pavimentazione [illegible] sue totali [illegible] al fine di ottenere un carattere di continuità con quella di via Cavour [illegible] piazza Rocca. Chiedo anche se a carico del direttore dei lavori siano stati adottati provvedimenti e, infine, nel caso nessuna penalità sia stata applicata, di prendere [illegible] provvedimento per sospendere la ditta da futuri inviti a gare d'appalto per lavori a Loano». [a. r.]

Polemica sul Kosovo

Un volantino con [illegible] auguri» alla giunta

ALASSIO. Un ironico «Buone Pasqua a...» firmato «Circolo Culturale Adelasia». In un volantino, la cui distribuzione nelle piazze cittadine [illegible] iniziata ieri e proseguirà per tutto oggi, Alleanza nazionale, «indignata», va contro la politica dell'amministrazione [illegible] nella città [illegible] Alassio. Il finto augurio pasquale è indirizzato in primis [illegible] sindaco-senatore leghista che «insigne membro della Commissione parlamentare per l'infanzia, rifiuta la [illegible] lidarietà ai bimbi del Kosovo» e [illegible] [illegible] giunta che «invece rivolge le proprie attenzioni all'infanzia alassina erigendo un fantastico [illegible] inutile asilo a soli 18 metri dalle radiazioni di una centrale Enel da 132 Kw». Poi «ai consiglieri della Lega Nord che, [illegible] tristi burattini, [illegible] Consiglio comunale [illegible] hanno mai preso la parola, limitandosi ad alzare le manine in approvazione di qualsiasi cosa venga proposta dal sindaco e alle camicie verdi alassine [illegible] l'augurio di andare veramente a Belgrado [illegible] vedere cos'è la pulizia etnica». E infine [illegible] tutti i tipi di associazione «parrocchie [illegible] prese, che in cambio di sostanziosi contributi comunali non perdono [illegible]ione di magnifi[illegible] l'attività dell'amministrazione». Ha scritto Roberto Soc[illegible] in un comunicato: «Per [illegible] prima volta il nostro comunicato verrà diffuso anche via Internet [illegible] sito ufficiale del Comune [illegible] alle E-mail dei partiti politici e dei parlamentari italiani». Un modo per far conoscere a tutti l'attività di opposizione. [m. br.]

Per la burocrazia

La [illegible] [illegible] riposo Santo Spirito a [illegible] chiusura

PIETRA L. La complessa vicenda della casa di riposo «Santo Spirito» verrà affrontata dal Comune dopo il periodo pasquale. «Siamo disponibili ad approfondire la vicenda [illegible] i capigruppo consiglieri la vicenda che appare piuttosto ingarbugliata», spiega [illegible] sindaco Giacomo Accame. La storia e i problemi della storica [illegible] [illegible] ripo[illegible] sono stati spiegati dallo stesso primo cittadino in Consiglio comunale: «Con l'estinzione dell'E.c.a., nel 1981, il Comune ritenne che anche l'Ipab Santo Spirito fosse da estinguersi tant'è che [illegible] proprio in questa direzione attribuendosi la gestione della [illegible] [illegible] riposo. Il Comune riteneva di averne diritto anche perchè [illegible] Coreco sia nel 1981 sia successivamente, man mano che gli [illegible] [illegible] presentate le delibere per la gestione [illegible] ristrutturazione, non ha mai mosso rilievi».

Questo sino al 1996. Spiega ancora Accame: «La Regione Liguria fece presente che l'Ipab [illegible] Spirito non poteva considerarsi estinta e che la stessa conservava una propria distinta personalità giuridica anche [illegible] l'amministrazione dell'istituzione spettava alla giunta che agiva come consiglio di amministrazione dell'ente. Lo [illegible] anno il Consiglio comunale chiese l'estinzione dell'ente ma la Regione respinse la richiesta. Ora [illegible] dato mandato a consulenti ed esperti per cercare di risolvere questa intricata situazione [illegible] penalizzare gli utenti e la città che rimane legata alla [illegible] [illegible] di riposo». [a. r.]

MICHELE CASCELLA

E I MAESTRI DEL NOVECENTO ITALIANO

GALLERIA CIVICA
Viale Martiri della Libert , 2
ALBENGA

Nei giorni 2 - 3 - 4 - 5 Aprile 1999

ORARIO:
10/12,30 - 16/23,00

INGRESSO LIBERO

Nella mostra saranno esposte opere dei pittori:
Annigoni, Bay, Cantatore, Fiume, Guttuso, Migneco, Pedretti, Sassu, Schifano, Tamburi, Treccani, Vespignani

Selectionart, via Cernaia, 32 - 10122 Torino - Tel. 011.562.31.32

TECNOCASA®

FRANCHISING NETWORK

OLTRE 1700 [illegible] AFFILIATI SUL [illegible] NAZIONALE - OGNI [illegible] PROPRIO TITOLARE È AUTONOMA

SAVONA e PROVINCIA

Affiliato [illegible] Savona sas
C.so Tardy e Benech 122R, tel. 019/823749

SAVONA - Zona Mare

ALLOGGI OCCUPATI

Vado - Via G. Ferraris: in stabile di 4 piani, per investimento, proponiamo alloggi di varie tipologie e metrature. A partire da: L. 80.000.000

2 Locali - 55 mq. ca.
Bergeggi - ottimo alloggio al 1° p. con vista mare. Ingresso, tinello con cucinino, camera, bagno, cantina e termoautonomo. [illegible]

3 Locali - 50 mq. ca.
Savona - Fr. Maschio - alloggio da ristrutturare. Ingresso, tinello con angolo cottura, camera, servizi e cortile. L. 60.000.000

3 Locali - 80 mq. ca.
Savona - Torre S. Michele - ottimo appartamento in costruzione, al 10° piano con splendida vista mare. L. 350.000.000

4 Locali - 70 mq. ca.
Feltre - Loc. Bisetto - immerso nel verde, alloggio in buono stato: cucina, sala, 2 camere, bagno, ingresso indipendente con terrano e 2 bassi fabbricati. L. 115.000.000

5 Locali - 100 mq. ca.
Vado - Piazza S. Giovanni - ampio alloggio luminoso al 2° piano con vista mare. Ingresso, cucina, sala, 2 camere, [illegible], ripostiglio e termoautonomo. [illegible]

Ville Bifam. - 130 mq. ca.
Spotorno - in villa di 2 piani vendesi piano terra composto da 2 alloggi di mq. 90 e mq. 40 con terreno. Da ristrutturare. L. 270.000.000

[illegible]
Bisagno - [illegible] con progetto approvato per ristrutturazione L. 30.000.000
Rustico - 180 mq. ca.
Finalese - nell'entroterra, vendesi su 2 piani a pochi Km. dal mare L. 90.000.000

Box - 20 mq. ca.
Savona - Santa [illegible] - box auto in costruzione, [illegible] m. 3,50 nessuna spesa notarile. [illegible]

Affiliato Studio Villapiana sas
Via S. Lorenzo 67/r

[illegible]

QUATTRO LOCALI:
Via Verdi 85 mq. ca.: ingresso living su sala, due camere e cucina abitabile con bagno, cantina, due balconi, riscaldamento autonomo, solaio ristrutturato L. [illegible]

Via Buscaglia 80mq. ca.: ingresso, tre camere, cucina abitabile, bagno, un balcone da rifare. L. 180.000.000

Via Luigi Corsi 110 mq. ca.: ingresso, tre camere, tinello, cucina, bagno, dispensa, un balcone, un terrazzo da rifare. L. [illegible]

[illegible] LOCALI:
Via [illegible] mq. ca.: ingresso, [illegible] camere, sala, [illegible] camera bula, cucina abitabile, bagno, due balconi, cantina, ristrutturato. L. 200.000.000

[illegible] Zunini 100 mq. [illegible] ingresso, quattro camere, cucina abitabile, dispensa, due balconi, riscaldamento autonomo da rifare L. 200.000.000

Via Faletti 120 mq. ca: ingresso, due camere, cameretta, sala, cucina abitabile, bagno, mansarda, riscaldamento autonomo, due balconi L. 295.000.000

Via Mignone 110 mq. ca: ingresso, tre camere, sala, cucina abitabile, bagno, cantina, due balconi, riscaldamento autonomo. L. 350.000.000

[illegible] LOCALI:
Via [illegible]aldi 70 mq. [illegible] ingresso, tinello, cucinino, [illegible], sala, ripostiglio, un terrazzo, buono stato. L. 155.000.000

Via Padc[illegible] mq. ca.: ingresso, due [illegible], cucina abitabile, bagno, due balconi. L. 190.000.000

Via Bagliatto 90 mq. ca.: ingresso, tre camere, angolo cottura, bagno, ripostiglio da ristrutturare, splendida vista L. 265.000.000

Affiliato [illegible] Villapiana [illegible]
Via S. Lorenzo 67/r

[illegible] - CELLE - VARAZZE

CELLE LIGURE
Villa indipendente bifamiliare [illegible] gg. ab.: ampio salone, tre camere, [illegible]no, cucina, doppi servizi, terrazze, box auto, solaio, giardino privato 1.300 mq. ca., recente - vista mare L. 690.000.000
CELLE LIGURE
1[illegible] mq. ca.: porzione di tri familiare - due [illegible], quattro locali [illegible] finiture di alto pregio **Iniziative in** [illegible]
CELLE LIGURE
Villa indipendente 170 mq. [illegible] giardino privato di 400 mq. ca. da ristrutturare - vista mare L. 390.000.000
CELLE LIGURE
cinque locali 110 mq. ca.: ingresso, cinque camere, cucina, doppi servizi, due balconi da ristrutturare, 70 mt. dal mare L. 350.000.000
VARAZZE
quattro locali 65 mq. ca.: ingresso, due camere, sala, [illegible], terrazzo, bagno, giardino [illegible] 200mq. ca. box auto splendida vista mare
VARAZZE
appartamento indipendente 150 mq. ca.: cinque locali, [illegible] servizi, taverna, box triplo, giardino privato 500 mq. ca. esclusivo. L. 750.000.000
VAR[illegible]
sei locali [illegible] mq. ca.: appartamento ingresso, sala, quattro camere, cucina abitabile, doppi servizi, cantina, ampio terrazzo, un balcone, ascensore - panoramico L. 590.000.000
CELLE LIGURE loc. Bottini
mansioncale: ultimo piano con [illegible] sulla condominiale in stabile recente con vista mare ben disposto 90 mq. ca. L. 150.000.000
Vicinanze Albissola - Rustico misto da fare indipendente su quattro lati con 2000 mq. ca. di terreno ben esposto luminoso L. 165.000.000
ALBISSOLA [illegible]
[illegible], due camere, [illegible], cucina abitabile, due servizi, dispensa box auto con [illegible] annesso (100 mq. ca.) giardino (50 mq. ca.) riscaldamento autonomo - [illegible] [illegible].000
AFFITTI
Savona - tre locali: secondo piano con ascensore, ammobiliato - ottimo L. 900.000 più spese
CELLE loc. Bottini: appartamento in villa esclusiva, quattro locali, [illegible] [illegible], rifiniture di alto pregio L. 1.700.000

Affiliato [illegible]
Via F. Gioia 1, tel. 0182.640803

[illegible]

ALASSIO REG. [illegible]
Soggiorno con angolo cottura, [illegible] bagno, ripostiglio, cortile. L. 175.000.000

ALASSIO REG. LIMBO
Sala, cucina, camera, bagno, terrazzo, giardino, [illegible]. L. 260.000.000

ALASSIO PARCO S. ROCCO
Appartamento al 2° piano con ascensore, termoautonomo. Stupenda vista sul parco e mare. L. 375.000.000

ALASSIO CENTRO STORICO
Sala cucina abitabile, 2 camere, bagno ristrutturato. L. [illegible]

[illegible]O BORGO COSCIA
Appa[illegible]mo al 3° piano con ascensore, termoautonomo, cantina, vista mare. L. 495.000.000

ALASSIO PARCO FUOR DEL VENTO
Casa indipendente su 2 piani con giardino e vista mare. L. 515.000.000

ALASSIO ZONA VEGLIASCO
[illegible] bifamiliare con terreno magazzini, boxes, stupenda vista sul golfo. L. [illegible]

LAIGUEGLIA PRIMA COLLINA
Appartamento con ingresso indipendente, terrazzo, giardino, 8 boxes, stupenda [illegible] sul golfo. L. 320.000.000

LAIGUEGLIA FRONTE MARE
Appartamento ristrutturato ed arredato - Vista [illegible] L. [illegible]

ANDORA
Appartamento 2° piano con [illegible], [illegible], [illegible]na, posto auto. L. 380.000.000

DONNEUROPEE
FEDERCASALINGHE

Redazionale a cura della Sede Regionale e Provinciale:
10121 TORINO - Via XX Settembre, [illegible] - Tel. 011.561.72.53 - Fax 011.561.39.53

IL PROGRAMMA 1999

Vita Associativa

• *"Incontri del Mercoledì"*
Da febbraio sino al 30 giugno, ogni mercoledì pomeriggio, o presso il Circolo della Stampa oppure alla Sala Convegni del "Centro Commerciale Lagrange-La Rinascente", si potranno incontrare personaggi e opinionisti del nostro tempo. [illegible] è iniziato il 24 febbraio con Rita Ravone e Fabita Tesli, protagonisti dello spettacolo "La Strada". In seguito, il 10 marzo, il Sindaco di Acqui Terme, Bernardino Bosio, ha illustrato le bellezze della sua città, gli itinerari gastronomici e [illegible]a rassegna "Acqui Danza". Per mercoledì 24 marzo, è in programma l'incontro con Sandra Milo. La settimana seguente, al 31 marzo, Anna Bartolini, Riccardo Garosci e Carlo Bortoli parleranno de "La tutela del consumatore in Europa". Il tema del "slow food" al 28 aprile. Incontri con Giacomo D'Acquino al 26 maggio e con Enzo Biffoni il 9 giugno.

• *"I grandi convegni"*
Gli argomenti più attuali, affrontati dagli esperti e da chi deve risolvere i problemi del nostro tempo. Per capire di più e meglio, per chiedere ed avere spiegazioni direttamente dalle Istituzioni. [illegible] lunedì [illegible] mese, dalle 10 alle 17, al Circolo della Stampa, Palazzo Civiano-Mayneri, Cso Stati Uniti 27 a Torino.
Giovedì 15 aprile "Bisogno di sicurezza, dal territorio alla casa" il Ministro Iervolino, il Vice Sindaco Cagnotti, il Presidente del Consiglio Comunale Mauro Marino, il Sindacato Poliziotti delle SIULP, il Console della Costa d'Avorio, Giovanni Puzzale e altri.
Lunedì 10 maggio "Casa e cambiata con l'Euro"
Lunedì 21 giugno "Le donne interrogano chi governa la Città"

• *"Lo spettacolo teatrale"*
Martedì 13 aprile, alle ore 21, al Piccolo Regio, si terrà lo spettacolo di prosa "L'ultimo caffè" [illegible] Giovanni Arpino, con la Regia di [illegible]assimo Scaglione, ne sono interpreti gli attori del Teatro delle Dieci.

• *"Trampoliere in Musica"*
Ogni 15 giorni, al giovedì, dalle 15 alle 17, sono in programma lezioni di ballo in discoteca tenuto da ballerini professionisti. I pomeriggi musicali saranno arricchiti da sfilate di moda, presentazioni di libri, ed iniziative varie.

• *"Incontri conviviali"*
Dopo il successo ottenuto dalla festa in maschera del "Giovedì grasso" e della cena in musica di Domenica 7 marzo - Festa della donna, al Ristorante La Cloche, con fiori, omaggi ecc., saranno programmate, nel corso dell'anno, altre cene-danzanti in vari locali torinesi.

• *"Auguri di fine anno"*
Festa di fine anno, in cui viene premiata la "Socia più" con [illegible] viaggio o un soggiorno esotico per due persone.

• *"I nostri itinerari"*
Sono [illegible]a viaggi e gite, come ad esempio, un weekend a Venezia nel mese di marzo, e uno a Parigi a maggio, Crociera dal 18 aprile al 2 maggio, nell'Oceano Indiano. Varie gite [illegible] un giorno saranno programmate per visite guidate a [illegible], musei, residenze sabaude e città del Piemonte.

Cos'è Donneuropee - Federcasalinghe.

La Federcasalinghe nasce a Roma nel 1982 con Federica Rosa Gasparini, che ne è a tutt'oggi la Presidente Nazionale.
L'Associazione conta circa 400.000 iscritte.
La sede Regionale del Piemonte e quella Provinciale di Torino sono sorte nel 1988.
In Piemonte ci sono le sedi provinciali: Torino, Asti e Cuneo.
Nel 1999, alla denominazione di [illegible] tempo, si affianca con maggior importanza DONNEUROPEE.
L'Associazione non ha finalità di lucro e si è costituita con l'intento di ottenere il riconoscimento giuridico del lavoro della casalinga e l'equiparazione economica prevista per altre categorie di lavoratori.
Fra i traguardi raggiunti dalla Federcasalinghe, è da annoverare l'assegno [illegible] maternità alle mamme casalinghe o disoccupate, l'assegno ai nuclei familiari disagiati con almeno tre figli, l'incremento delle pensioni sociali e i libri [illegible] testo gratuiti. Devono ancora passare al Senato, e si presume entro marzo 1999, la legge per l'assicurazione obbligatoria contro gli infortuni domestici e quella per il fondo pensione alle casalinghe.
Fondamentale il traguardo raggiunto con la sentenza della Corte Costituzionale n.28 del 19.1.1995, che riconosce giuridicamente il lavoro della casalinga, voluto fortemente dall'Associazione.

Le leggi che abbiamo ottenuto:

- *finanziamento per l'imprenditoralità femminile;*
- *assegno maternità per casalinghe e disoccupate;*
- *rivalutazione fondo pensioni INPS per le donne che lavorano all'interno della famiglia;*
- *aumento della pensione sociale.*

Le leggi che stiamo aspettando a breve:

- *legge per la tutela degli infortuni domestici;*
- *norma di liberalizzazione del fondo INPS per le donne che lavorano in famiglia;*
- *modifica dell'art. 4 della legge 53/92;*
- *raddoppio della detassazione per il coniuge che versa i contributi volontari per la moglie;*
- *legge regionali per l'assegno alla donna che assiste a casa familiari handicappati o anziani;*

I principali prossimi obiettivi

- *detassazione della famiglia con particolare attenzione alla numerosità;*
- *introduzione di leggi per il lavoro a termine;*
- *detassazione dei versamenti per colf e altri collaboratori familiari;*
- *divieto della prostituzione nella strade*
- *leggi severe che impediscano nel nostro Paese la tratta delle donne e dei minori.*

Incontri

Mercoledì 24 marzo - ore 15
Centro Comm. Lagrange - La Rinascente
Via Lagrange 15, Torino
Incontro con Sandra Milo

Mercoledì 31 marzo - ore 15
Palazzo Civiano Mayneri - Circolo della Stampa
Corso Stati Uniti 27, Torino
"La tutela del consumatore in Europa" interverranno Emma Bonino, Anna Bartolini, Riccardo Garosci e Carlo Bortoli

Mercoledì 7 aprile - ore 15
Centro Comm. Lagrange - La Rinascente
Via Lagrange 15, Torino
"Differenziare è differenza" incontro con i Responsabili dell'Amiat

Giovedì 15 aprile - dalle 10,30 alle 17
Circolo della Stampa
Corso Stati Uniti 27, Torino
"Bisogno di sicurezza: dal territorio alla casa"

Martedì 13 aprile - ore 21
[illegible] "Piccolo Regio" - Piazza Castello
"L'ultimo caffè" di Giovanni Arpino, regia di M. Scaglione

Mercoledì 28 aprile - ore 15
Centro Comm. Lagrange - La Rinascente
Via Lagrange [illegible], Torino
Incontro con Riccardo [illegible] autore de "I Torinesi"
e con Carlin Petrini di "Slow Food"

Convenzioni, le opportunità, le convenzioni

Continua costantemente la nostra ricerca per individuare i settori di maggior interesse per i Soci, offrendo, grazie ad apposite convenzioni, sempre nuove opportunità di particolare significato. Gli aggiornamenti si possono chiedere in Segreteria.
Sono compresi, nel costo della tessera, i seguenti vantaggi:

[illegible] ASSICURAZIONI
- Polizza infortuni domestici. Assicurazione gratuita infortuni [illegible] per 50 milioni in caso di morte e altrettanto in caso di invalidità permanente. Diaria di lire [illegible] mila per ogni giorno di ricovero, per un massimo di 60 giorni.
- Convenzioni bancarie. Gli accordi con i principali istituti, prevedono tassi di interesse vantaggiosi, forfettizzazione del costo annuo del conto corrente, ecc...

CONSULENZE
- Soccorso medico. Contatti medici telefonici e pediatra [illegible] line-invio di [illegible] medico in [illegible] [illegible] urgenza - invio di medicinali - consegna esiti.
- Consulenza veterinaria telefonica 24 ore su 24.
- Poliambulatori e centri diagnostici. Convenzione con numerosi poliambulatori e centri diagnostici in tutta Italia.
- Consulenze dei migliori professionisti [illegible] legale [illegible] commercialista) con pareri e "prima lettera" gratuiti.

OPPORTUNITA'
- Speciale condizioni per iscriversi a Donna, assicurazione che tutela i datori di lavoro domestico.
- Accesso al Patronato Epaca (conteggi pensionistici ecc...)

BENESSERE E VACANZE
- Terme, trattamenti e cure (prezzi agevolati)
- Club privati
- Centri salute e benessere
- Viaggi e turismo
  Sconti e facilitazioni di pagamento, senza interessi, presso i migliori tour operator.
- Vacanze studio
  Condizioni vantaggiose e vacanze selezionate

ULTERIORI CONVENZIONI
- Sconti per i biglietti di ingresso presso i principali teatri
- Sconto di 30 lire al litro per ogni litro di benzina e 5% [illegible] lubrificanti
- Sconto [illegible] circa per la carta Amico Treno
- Condizioni e trattamento particolari in tantissimi negozi, ristoranti, hotels
- Carta di Credito "La Rinascente", gratuita, utilizzabile anche per pagamenti rateizzato
- Abbonamenti a quotidiani e periodici con tariffe preferenziali
- Particolare accoglienza presso i "Ristoranti della Tavolozza"

Corsi

Per favorire i nostri associati abbiamo predisposto alcuni corsi di largo interesse. Di cui abbiamo curato al massimo la scelta del docente e la qualità, per far sì che rispondano ad elevati livelli di insegnamento. Si è fatto [illegible]he in modo di contenere al [illegible]massimo i costi, rapportandoli al solo rimborso spese.
CORSO DI ANTIQUARIATO - presso il Centro Commerciale Lagrange, Sala Convegni - 1° piano. Il martedì, dalle 15 alle 17. In totale 14 lezioni, da due ore ciascuna.
CORSO DI INFORMATICA E COMPUTER - presso "IN", Via Biagio 19/a. - Massimo 10 persone.
Ogni martedì e venerdì, per 17 lezioni, 34 ore in totale.
Due gli orari a scelta: per il corso Base dalle 15 alle 17 oppure dalle 17 alle 19;
per il corso AVANZATO, dalle 17 alle 19 o serale dalle 20 alle 22.
Facilitazioni e sconti per chi si iscrive ai due corsi e per chi intende acquistare [illegible] computer. Alla fine dei corsi verrà rilasciato un attestato di frequenza.
CORSO DI INGLESE - presso la sede di Torino di Donneuropee-federcasalinghe - Via xx settembre 9 - 2° piano.
Da martedì 23 marzo, dalle 10 alle 12, 18 ore di lezioni - per il secondo livello.
Da venerdì 26 marzo, dalle 10 alle 12, 18 ore di lezioni - per il primo livello.
Insegnante di madre lingua.

L'Associazione per la famiglia

• *"INFORMAFAMIGLIA"*
Si chiama così il nuovo sportello, con consulenze gratuite, messo a disposizione degli associati. L'iniziativa si rivolge a chi ha bisogno di assistenza e di informazioni sulle leggi e sui finanziamenti previsti dalle normative italiane ed europee in materia sociale. Si potranno anche avere informazioni su come accedere ai corsi gratuiti, finanziati dalla CEE, rivolti a chi intende reinserirsi nel mondo del lavoro. Tre le direttrici: avviamento al lavoro - preparazione progetti imprenditoriali - pari opportunità.
Lo sportello darà informazioni anche su:
- assegno maternità, sia nazionale che regionale
- assegno nuclei familiari disagiati con almeno tre figli
- minimo pensioni sociali
- libri di testo gratuiti
- legge su assicurazione infortuni domestici
- fondo pensione per casalinghe

Sportello legale per:
- diritto di famiglia - adozioni-affidamenti - tutela minori - famiglie di fatto, convivente - procreazione assistita - mamme non sposate
- contributi regionali e comunali per assistenza anziani a domicilio e non - animali domestici - diritto immobiliare e di vicinato

Orario di apertura: dal lunedì al giovedì dalle 10 alle 17 - venerdì 10-14. Sportello legale: giovedì 15-17 su appuntamento. Tel: 011/5617253

COME ISCRIVERSI A DONNEUROPEE Federcasalinghe

La quota di iscrizione per l'anno in corso è di Lire 70.000 da versare presso la Segreteria della sede di Torino, [illegible] Via xx settembre, 2° piano, con orario dal lunedì al giovedì dalle 10 alle 17 e il venerdì dalle 10 alle 14. Sabato, domenica e festivi chiuso. Tel. 011/5617253 - fax 011/5633953.
Il versamento può essere anche effettuato sul c/c postale n° 37145109 intestato alla Federcasalinghe di Torino, specificando nome, i dati anagrafici. Può associarsi chiunque voglia accedere allo nostre iniziative o ai nostri servizi (anche lavoratrici e non pensionate e pensionati, di ogni estrazione sociale.
È previsto un prezzo speciale di iscrizione per appartenenti allo stesso nucleo familiare (e con stessa residenza) in aggiunta alla [illegible] di Lire [illegible] per [illegible].

Intanto l'Anas stipula con la «A6» una proroga di gestione per altri 41 anni

Nuovi stanziamenti per la To-Sv

Lavori di restauro ad Altare e Marghero

Lucia

ALTARE

Lavori di ripristino lungo l'autostrada Sv-To per un costo complessivo di oltre un miliardo e 700 milioni. Due gli interventi programmati dalla Società che gestisce l'«A6». Il primo riguarda imponenti opere di sistemazione di un semimpalcato che sorge nei pressi di Altare, in direzione di Savona. La spesa ammonta a quasi 995 milioni.

Il secondo prevede il ripristino del viadotto Priera, in località Marghero a Cosseria. In questo caso il costo preventivato si aggira sui 700 milioni. E' di pochi giorni fa la pubblicazione dell'avviso di gara e le ditte interessate dovranno presentare le offerte entro il 13 maggio prossimo.

Lavori di manutenzione straordinaria che vanno ad aggiungersi agli interventi di raddoppio del tracciato. E a tale proposito, la Società autostradale ha annunciato, attraverso il suo direttore generale, Mario Battaglia, che entro l'estate i viadotti aperti al traffico sono i viadotti Tanaro e Stura, mentre fra l'estate e l'autunno del Duemila si potrà transitare sulla nuova carreggiata di Millesimo e su alcuni tratti di quella compresa tra Fossano e Mondovì. I lavori proseguono a ritmo serrato, rispettando i tempi programmati. L'intero raddoppio, tuttavia, verrà ultimato entro il primo trimestre 2001.

Intanto, l'Anas ha stipulato una convenzione con la Savona-Torino che prevede la concessione di una proroga di gestione della durata di 41 anni.

L'accordo, che rientra in un «pacchetto» che riguarda, in totale, altre undici concessioni date dal Consiglio di amministrazione dell'Anas, ora dovrà passare al vaglio del Consiglio di Stato e successivamente a quello del ministero dei Lavori pubblici e del Tesoro. Del «pacchetto», per quanto riguarda le Società che operano in Liguria, fa anche parte l'autostrada dei Fiori. In questo caso la maxi proroga scadrà nel 2021.

Uno dei tanti cantieri aperti sull'autostrada Torino-Savona

Un percorso naturalistico

In cavallo o in mountain bike da Piana Crixia a Bardineto

MILLESIMO

Un percorso naturalistico-sportivo-storico, percorribile in mtb, a cavallo, ma anche in jeep, attraverso tutta la Val Bormida, da Piana Crixia a Bardineto. Questo uno dei progetti allo studio della Comunità Montana nell'ambito del «Piano di marketing» che intende riqualificare e promuovere l'immagine turistica della Valle.

Spiega, l'assessore della Comunità, Silvano Nervi: «L'idea è quella di realizzare una sorta di circuito extrastradale, che si basi su tracciati che già esistono, che sono a poco conosciuti o, attualmente, impraticabili. Secondo una prima valutazione, infatti, si potrebbe realizzare un "circuito" di cinquantina di chilometri che si snoderebbe all'80% al di fuori delle strade asfaltate».

Un circuito che, ovviamente, si dovrà legare alle bellezze naturalistiche e storiche disseminate lungo la valle, a cominciare da quelle realtà, come il castello di Millesimo, o quello di Roccavignale, che proprio attraverso i finanziamenti messi a disposizione dal Gal si stanno già recuperando. «Per questo - conferma Nervi - chiederemo la collaborazione dei Comuni».

E la Comunità Montana predisporrà, con la collaborazione del Soa team Cars Land Rover di Savona, una mappatura delle strade forestali. «Un'iniziativa - spiega il vice sindaco di Cairo, Vieri - che, legandosi al progetto del circuito, permetterà anche interventi di manutenzione e controllo, a beneficio di quanti utilizzano quelle strade per lavoro, o nei casi di emergenza, ad esempio per i Vigili del Fuoco». [m. ca.]

Azienda appartenente a Gruppo Multinazionale nel mondo nel settore della componentistica automotive ricerca, per il potenziamento della propria struttura,

BUYER Uff. ACQ

a cui la responsabilità degli Acquisti di una famiglia di componenti destinati alla Produzione. Il candidato, forte spirito di iniziativa e attitudine al lavoro in team, sarà chiamato a partecipare alle fasi di offerta al cliente per contribuire alla definizione del target cost. Nell'ambito dello sviluppo progetti, sarà in grado di proporre soluzioni innovative assicurando la scelta del miglior fornitore al fine di garantire gli standard di qualità, servizio e costo.
Il candidato ideale, di età compresa fra i 30/33 anni, è in possesso di Laurea Tecnica e ha maturato un'esperienza di almeno 2/3 anni nella funzione Acquisti di aziende modernamente organizzate, operanti nel settore della componentistica meccanica/plastica per l'auto.
Il contesto multinazionale del Gruppo richiede una buona conoscenza della lingua francese e/o inglese.

TECNOLOGO MATERIALI PLASTICI Uff. PLST

che, inserito nel settore Tecnologie all'interno di un'Unità Produttiva in fase di forte espansione, dovrà avviare e sviluppare processi produttivi per l'iniezione di materiali plastici.
Il candidato ideale, in possesso di Diploma o Laurea ad indirizzo Meccanico o Chimico, ha maturato una solida esperienza, almeno quinquennale, sui processi di stampaggio di piccoli particolari in materiale termoplastico; inserito in aziende modernamente organizzate, è stato occupato di progettazione stampi e di acquisizione di impianti produttivi curandone anche le fasi di collaudo, istallazione, messa a punto e manutenzione.
Costituisce titolo preferenziale l'esperienza nell'organizzazione dei posti di lavoro, nella definizione dei flussi dei materiali e nelle metodologie per l'assicurazione della Qualità (FMEA, SPC).
L'aspetto economico e l'inquadramento saranno commisurati alla professionalità acquisita e comunque in grado di soddisfare le candidature più qualificate.

Sede di lavoro: Mondovì (CN).

Gli interessati dovranno inviare dettagliato curriculum vitae, citando il riferimento, a VALEO Frizioni e Trasmissioni - Direzione Risorse Umane - C.so Francia, 8 - 12084 Mondovì (CN) - oppure al fax 0174/557656.

Si richiede di includere e sottoscrivere la seguente frase: "Autorizzo il trattamento dei miei dati personali in conformità alle disposizioni della L. 675/96"

Valeo
PER L'AUTOVEICOLO

«I giovani lasciano la Val Bormida per mettere a frutto le loro capacità»

I nuovi laureati costretti ad emigrare

Allarme di Paolo Cerruti vice responsabile dell'Sdi

CAIRO M.

Una realtà inadeguata alle esigenze del territorio e alla sua potenzialità industriale, con priorità quali la Carcare-Predosa ed il raddoppio ferroviario, ma anche la necessità di saversi indirizzare ed attivare quei finanziamenti europei non «tradizionali». Questi i due nodi emersi dal convegno «Vall ormida, il risanamento allo sviluppo. I margini di un rilancio», promosso, a Cairo, dai Socialisti democratici.

Spiega, il segretario provinciale, Paolo Caviglia: «E' inevitabile una carenza strutturale nelle pubbliche amministrazioni. Se da una parte la Liguria si è infatti ben attivata nell'ottenere quei finanziamenti europei considerati "tradizionali", ovvero quelli strutturali previsti ad esempio dall'Obiettivo 2, altrettanto si può dire per gli altri 280 progetti comunitari attualmente disponibili. E visto che sarà sempre più difficile per la nostra Regione reperire finanziamenti strutturali, sapersi muovere alternativamente diventa fondamentale». Per Caviglia «è necessario che la Provincia si doti di una struttura ad hoc, pronta a reclutando giovani laureati, proprio per non farsi trovare impreparata verso l'inevitabile cambiamento di ottica». E che i giovani debbano avere un ruolo importante lo asserisce anche il vice responsabile sdi del coordinamento Valle Bormida, Paolo Cerruti, che critica uno scenario dove «i giovani laureati e i giovani devono per forza emigrare per dare a frutto la loro capacità».

Paolo Cerruti vice responsabile Sdi

Nel convegno si è toccato anche l'argomento Acna. Da registrare la forte critica del sindaco di Cengio, Sergio Gamba nei confronti dell'Enichem «a cui avevo inviato una richiesta di incontro per discutere su argomenti quali la sicurezza degli impianti e delle operazioni di bonifica, nonchè delle garanzie sul trattamento dei reflui. Una richiesta di incontro che è stata ignorata dall'azienda». [m. ca.]

Interviene il sindaco

Asilo statale per i bambini di Cengio?

CENGIO. Ieri sono state consegnate alla Direzione didattica le adesioni all'eventuale apertura di una scuola materna statale a Cengio. La richiesta di istituire un asilo pubblico, che andrebbe ad affiancarsi ai due gestiti dalle parrocchie, era stata avanzata tempo fa da un gruppo di genitori, promotori di una petizione.

Il sindaco, Sergio Gamba, ha provveduto pertanto ad inviare i «questionari» alle famiglie. Se il numero delle adesioni sarà superiore a 15, e lo si saprà nei prossimi giorni, la Direzione didattica attraverso il Comune provvederà all'istituzione della nuova scuola materna, che verrà ospitata nell'edificio scolastico di Cengio-Bormida. Attualmente i bambini che frequentano gli asili, ai quali l'amministrazione comunale elargisce un contributo annuale, sono in totale una cinquantina. [l. b.]

Nuovo unico corso Mazzini

Corso Mazzini a senso unico, direzione centro città, ed il lato a piazza della Vittoria di fronte alle ex scuole trasformato, esclusione dei festivi e del giorno di mercato, in parcheggio con zona disco due ore. Queste le prossime misure che saranno adottate dall'amministrazione in seguito al proseguo dei cantieri dei Centri di Via.

MURIALDO

Un'assemblea pubblica per il direttivo Pro Loco

Un'assemblea pubblica, venerdì, per eleggere il nuovo direttivo della Pro Loco. La riunione si è resa necessaria dopo le dimissioni del presidente, Daniele Righello, a quanto sembra amareggiato per lo scarso contributo e dalla mancanza di spirito di iniziativa dimostrato anche da alcuni membri dello stesso direttivo e che faceva sì che ogni iniziativa finisse per ricadere sulle spalle di pochi. [l. b.]

Si ricercano
DIPLOMATI
millesimi,
da inserire nel ns. organico.
Fisso + provvigioni.
Studio Villapiana sas
affiliato Tecnocasa
tel. 019.8485157

TRIBUNALE DI SAVONA

Ufficio Esecuzioni Immobiliari

Avviso di vendita ai pubblici incanti di beni immobili

NR. 146/87 RG. ES. CRON. 1478

Esecuzione immobiliare promossa da: Cassa Risparmio di Genova e Imperia - avv. Acqua Barralis contro **LUISI Alfredo**

Il Collaboratore avvisa che il Giudice dell'Esecuzione ha fissato la vendita ai pubblici incanti nella sala delle udienze n. 6 di questo Tribunale per il giorno 11/5/99 alle ore 9,30 i seguenti immobili:

Lotto Primo - In Comune di Andora - località Zerbo del Mulino in fraz. Rollo, terreno al CT del detto Comune al F. 51 mapp. 484 (ex 407/B) della superficie di mq. 850.

Lotto Secondo - In Comune di Andora - località Mulino in fraz. Rollo, terreni distinti al CT del detto Comune al F. 51 mapp. 324 di mq. 1309 e F. 51 mapp. 409 (già 324/C) di mq. costituenti unico appezzamento della superficie di mq.

Lotto Terzo - In Comune di Andora - fraz. Rollo, box-garage, distinto con n. 8, a livello in Via Aurora, distinto al N.C.E.U. alla partita 5687 in capo all'esecutato Luisi Alfredo, al F. 51 mapp. 475 sub. 3 Cat. Classe U mq. 21 R.C. L.

Si richiamano, per quanto attiene alla regolarità sotto il profilo urbanistico nonchè alla destinazione urbanistica e vincoli ed altresì all'attuale occupazione degli immobili suddescritti, le comunicazioni svolte nella relazione di stima 20/6/89 e successivi supplementi 12/12/91, 11/3/92 e 6/9/94 del C.T.U. geom. Danilo Sandigliano, dandosi, in particolare, atto che il box-garage di cui al lotto 8 dall'epoca della costruzione è occupato e usato dal signor Ragione Raymond proprietario di un alloggio nello stesso edificio.

Lotto Primo - Prezzo base d'asta lire: 68.000.000 - cauzione lire: 6.800.000 - spese lire: 10.200.000 - Offerte minime in aumento lire: 1.500.000

Lotto Secondo - Prezzo base d'asta lire: 40.000.000 - cauzione lire: 4.000.000 - spese lire: 6.000.000 - Offerte minime in aumento lire: 1.000.000

Lotto Terzo - Prezzo base d'asta lire: 32.000.000 - cauzione lire: 3.200.000 - spese lire: 4.800.000 - Offerte minime in aumento lire: 1.000.000

Le offerte sono irrevocabili fino ad avvenuto espletamento dell'incanto. I beni saranno venduti nello stato di fatto e di diritto in cui si trovano con servitù attive e passive e oneri gravanti sugli stessi. Le spese di trasferimento e di cancellazione sono a carico dell'aggiudicatario il quale dovrà versare il prezzo di aggiudicazione, dedotto quanto già versato per cauzione, entro 20 giorni dall'aggiudicazione definitiva, su libretto depositi giudiziari intestato al debitore.

Gli importi per cauzione e spese sono da depositarsi in Cancelleria entro le ore 12 del giorno precedente fissato per l'incanto, a mezzo assegni circolari non trasferibili intestati al Cassiere Provinciale Banca Posta Savona, a seguito del concorso del Controllore, emessi da banche operanti e rappresentate sulla piazza di Savona unitamente alla richiesta di partecipazione in carta da bollo da lire 20.000 da depositarsi personalmente dal partecipante.

Per maggiori informazioni rivolgersi in cancelleria il giovedì dalla ore 9 alle ore 12.

Savona, li 3 aprile 99

IL COLLABORATORE DI CANCELLERIA
R.

Sul caso Guerinoni interviene Corrado Brin

«Ora si valuti il caso con molta attenzione»

CAIRO M.

«Se non è la solita boutade, mi auguro che i giudici valutino con grande attenzione l'intera vicenda, altrimenti potrebbero verificarsi reazioni imprevedibili». A parlare è Corrado Brin, il figlio maggiore del farmacista ucciso nell'agosto '87, dopo le dichiarazioni dei legali di Gigliola Guerinoni, Nino Maruzzita e Alfredo Biondi. I due avvocati hanno annunciato senza dare nei dettagli e alimentando il mistero, che dopo le festività pasquali vi saranno interessanti iniziative sotto il profilo giudiziario.

Ma lui, Corrado, da sempre in prima linea, non attende neppure di conoscere quali saranno le manovre, ancora top secret, per far sentire la propria voce. Afferma: «Sono trascorsi tanti anni dall'omicidio di mio padre, ma la tensione e l'attenzione su ciò che è accaduto e su ciò che potrebbe accadere in qualche aula di tribunale è sempre altissima e continuerà ad esserlo».

Naturalmente non può e non vuole dimenticare. In caso di una revisione del processo, la famiglia si costituirà parte civile. Dice: «Se dovessero emergere fatti nuovi e comprovabili, è doveroso che la giustizia faccia il suo corso, ma in caso contrario mi batterò affinchè la Guerinoni sconti la condanna».

Corrado Brin

Gigliola in carcere, ora è detenuta a Rebibbia, a meno di clamorosi sviluppi dovrà rimanervi sino al 2015. Ma, dopo tanti colpi di scena finiti in stratosferiche bolle di sapone, i difensori parlano di importanti novità che potrebbero aprire all'ex gallerista, condannata a 26 anni, le porte della cella. [l. b.]

Approvato in Consiglio il bilancio '99

Murialdo adesso punta su turismo e bonifiche

MURIALDO

Lavori lungo il Bormida e promozione turistica: questi gli obiettivi principali del bilancio '99 che pareggia a 4 miliardi.

Un bilancio che non prevede aumenti delle tasse se non quella sulla depurazione per quanto riguarda la bolletta dell'acqua. Spiega il sindaco, Bruno Odella: «Siamo stati costretti ad operare un adeguamento di questa voce, che passa da 100 a 170 lire, allineandoci ai parametri minimi imposti dalla normativa». Confermate, invece, l'Ici al 5,25 per mille sulla prima casa (6 sulla seconda), la tassa sui rifiuti solidi urbani e quella sulla mensa scolastica che, anzi, avendo recentemente rinnovato il contratto con la ditta appaltatrice, dovrebbe rimanere bloccata per altri due anni.

Le entrate maggiori deriveranno da trasferimenti regionali. Fra essi, circa 2 miliardi sono destinati a 7 interventi sul versante in frana del fiume Bormida. E, sempre dalla Regione, arriveranno i 2/3 dei finanziamenti per trasformare le ex scuole di Riofreddo in un rifugio per escursionisti. «Una struttura - spiega Odella - con 20 posti letto, a disposizione degli escursionisti che si indirizzano verso il monte Camulera o la vicina area protetta Wilder-. L'ammontare dell'intervento è 150 milioni.

Altre opere riguardano gli interventi per l'abbattimento delle barriere architettoniche e la messa in sicurezza delle scuole del capoluogo (180 milioni); la realizzazione di nuovi punti luce, soprattutto nelle frazioni (100); gli interventi sulla strada di Pallareto (50); e l'ampliamento del cimitero di Valle (80). [m. ca.]

Il sindaco Bruno Odella

GALLERIA D'ARTE MERIGHI

Galleria D'Arte Merighi

Organizzazione Artistica Internazionale Sezione Speciale Opere d'Arte

VARAZZE (SV) - Lungomare Colombo, 16 - Tel. 019.93.42.99 - Fax 019.97.116

Fino al *25 Aprile*

Personale del Maestro

TERRUSO

ORARIO: 10-13 • 16-20 COMPRESO FESTIVI

Due sere di musica e appuntamenti per tutti gusti nei locali del Savonese

Notte con dance e ritmi latini

In programma anche live, liscio e revival

Serata «Full Monty» al Vertigo di Noli, gli «Aria» live al Dau Baci di Vado Ligure, apertura straordinaria di alcuni locali per il doppio appuntamento di Pasqua e Pasquetta. Questa la notte della domenica e del lunedì, entrambe all'insegna della musica dance, dei ritmi latino americani e del ballo liscio. Un programma, insomma, adatto a soddisfare i gusti di tutti, giovani e meno giovani che sono arrivati in Riviera per trascorre non solo un week end all'insegna del tempo ma anche qualche serata divertente.

L. Spazio musica al Bolero, al Charlie Max e all'Harrie. Discobar al Thenax.

M. Ritrovi al Porky's, al Biblo's Caffè al bar Testa.

S. Musica allo Young Planet ristorante Oliveto.

. Orchestra «Gli della notte» alla discoteca King Ritrovo al Dobro. Discoteca al Fantasque.

Si balla con orchestra al Salone delle feste. Ritrovo al Cantuccio.

Al The Killer's Inn Irish pub di località Margbero live dei «Mr. Blues and Friends».

I «Cialtroni animati», spettacolo dal vivo con i gingle pubblicitari e le sigle dei cartoons mescolate alle cover più conosciute. Il tutto con abiti cartooniani, palloncini e Nutella nella serata di Pasqua dello Ju Bamboo. Messaggeria Metropolis al Capolinea. Musica dal vivo Marco Zocheddu Pirata. Orchestra Le Chat. Ritrovo alla Boutique della birra, al Senzanome e al Queen Pub.

Appuntamento live con gli Aria al Dau Baci. Musica e animazioni al Crazy Bull.

L. Orchestra spettacolo Le Nuove Immagini e El Patio. Discobar e ritrovo Baquito. Ritrovi al Pub St. Patrick Inn, al Trocadero, al Vittoria, al Jaws (ex Mirò) discobar, al Clipper e all'Agorà di Gorra.

NOLI. «Full Monty» con i personaggi delle notti savonesi in una sfilata di modu» questa sera al Vertigo di via Monastero, in consolle Daniele Med dj. Si balla oggi e domani anche al Gulliver Voze.

L. Piano bar live all'Airone. Ritrovo al Barone Rosso e da Poldos's. In serata, sia oggi che domani, liscio e revival al dancing Malibù.

Ritrovi a La Piazza Pub e al Blade Runner.

LOANO. Orchestra spettacolo al Manhattan Inn. Musica dal vivo al bar Rino. Serata di Pasqua latino-americana al Topa Tapa, domani aperto. Karaoke e messaggeria, oggi e domani, al Poseidon. Revival e liscio al Saitta pomeriggio e Ritrovo all'Atravirago e al Mai e letto.

ALBENGA. Ballo liscio oggi dalle 15 anche alla Piazzetta degli Artisti. Domani sera apertura musica e animazione. Ritrovo, gare di freccette e musica al Jammin'. Musica alla birreria Le Macine del Minisport. Ritrovi alla Piazzetta, al John Smith Pub, al Pulp, al Bank Rock Caffè e alla Città Vecchia. Ritrovi giovani al Carpe Diem, al Caprice, al Caffè Noir e al Maxim.

Solo questa sera liscio e revival con orchestra al Salone delle feste, spazio anche alla discoteca Pablo dj.

ALASSIO. Piano bar con il maestro Augusto Parisi a El Galeon. Discoteca con Fabietto dj con dance, house e commerciale questa sera e domani sera all'U'Bracche. Musica al Boccaccio, al Cabaret, al Manila Club, allo Mezzaluna. Ritrovi al Mamma Mia, al Magazzini dell'Olio, al Gallo George, al Clapsy, allo Zanzibar, alla Tavernetta, da Spotti e all'Angolo Internet Cafè.

Ritrovo al pub Happy Night.

ANDORA. Orchestra al dancing Timone. Ritrovo all'insegna del revival e dei «ballabili» al dancing Ciak. Musica alla Ca del Priore. (a. r.)

Serata di Pasqua le atmosfere di «Full Monty» alla discoteca Vertigo di Noli

Così e Genova e Imperia

Omaggio a James Brown e Serra Riccò e il blues di Bennato a Bordighera

Genova, Cinque Terre e Imperia. Ecco gli appuntamenti più rilevanti.

Una novità arriva dalle Valpolcevera. Questa sera a Serra Riccò, alle 22, al Bulldog Pub, in via Pelissa, è in programma un concerto dei Master Funk che presenterà un repertorio di cover funky anni 70 con un occhio di riguardo a James Brown. Il gruppo è formato da noti musicisti liguri: Salvatore Camilleri alla batteria, Luca Porta al basso, Marco Cravaro alla chitarra, Federico Basso al pianoforte e dal cantante Matteo Merli. Si volta decisamente pagina, se si decide di andare a Manarola, nelle Cinque Terre dove il ferroviere Mario Andreoli ha nuovamente illuminato la collina della frazione di Riomaggiore. Ha realizzato l'Orto degli Ulivi, le quattordici stazioni della Via Crucis, il tutto realizzato con materiali di recupero e scarto. Questa singolare e spettacolare Passione di Cristo è visibile tutte le sere

Spetta a Edoardo Bennato il compito di chiudere la settima edizione del Festival «Bordighera Jazz & Blues». Il concerto finale si tiene oggi alle 21, nel teatro del Palazzo del Parco. Bennato racconta e canta il suo blues: «E' come la vita stessa: dura e difficile, ma anche foriera di gioia e di soddisfazione, proprio come Napoli, una città che riesce a colorare un'esistenza drammatica con la capacità di ironizzare sui propri mali e andare avanti con un pizzico di filosofia». L'artista propone per l'occasione brani tratti dal Cd «Quartetto d'Archi» del 1996 e dal suo lavoro più recente, «Sbandato» del '98, oltre ad alcuni vecchi successi tratti dal fortunati «Burattino senza fili» (1977), «Sono solo canzonette» ('80) e «Abbi Dubbi» (1989). Concerto di Bennato in diretta radiofonica da Radiorai. Prima il cantautore Fabrizio Poggi che con i Chicken Mambo propone sonorità Usa.

Alla scoperta

Ecco Andora e Albisola «cantate» da Farassino

Cantando di barche ed amori al largo di Andora sulle di un dolce swing, Gipo Farassino torna dopo dieci anni riproporsi al pubblico con 14 storie in musica (jazz) raccolte nel cd intitolato «Ridatemi Amapola». Una gradita sorpresa per tutti i fan dell'apprezzato e pluripremmiato chansonnier torinese che per i suoi racconti grintosi e nostalgici non ha dimenticato di trarre ispirazione della sua meta di vacanza preferita, l'estremo Ponente. In particolare Laigueglia.

«Al largo di Andora, su un vecchio barcone la donna abbronzata ascolta rapita il vento che parla storie di mare. La barca beccheggia...mi invita salpare». E' uno dei versi del brano «Un giorno di sole» che apre «Ridatemi Amapola», scritto da Gipo Farassino e dall'amico-musicista Giovanni Moretto che ha firmato con lui 12 delle 14 canzoni del disco, realizzato in due anni di lavoro. Ma perchè la storie è ambientata a Laigueglia, «patria» estiva di Farassino? La risposta è semplice: «Questione di metrica», ha spiegato il cantautore. Nel disco, tra swing e New Orleans, racconta, con la solita ironia, di sere vissute al «Rosy bar» tra gioco delle carte e biliardi, di un ritorno alle origini in «Corso Savona», del «rissoso-brav'uomo» Giovan («In vino veritas») e di «Pierina» che «d'estate vai in ferie ad Albisola». Fino ai ricordi-flash del passato rievocati nella struggente «Ridatemi Amapola» che chiude.

Gipo Farassino, oltre a essere profondo conoscitore della periferia torinese, di gente di ogni estrazione e dei piaceri e dispinceri della vita, conosce ed ama le spiagge di Liguria. Non a caso il cd si apre con il «Un giorno di sole e una donna da valgon bene una fuga per me». (m. br.)

Il cantautore Gipo Farassino

I racconti degli studenti saranno selezionati da Lorenzo Mondo

Tutti scrittori al «Bruno»

Al via il secondo premio letterario

ALBENGA

In attesa di veder premiata la creatività e lo stile, il contenuto e l'originalità, ottanta studenti del liceo scientifico «G. Bruno» si sono messi al lavoro per la seconda edizione del premio letterario. La prova consiste nella scrittura di un romanzo essendo solamente in possesso di uno spunto iniziale. Una sfida raccolta con entusiasmo dai giovani ingauni che hanno già consegnato i racconti per una prima selezione dei più meritevoli. La cerimonia di premiazione si svolgerà venerdì pomeriggio.

«L'iniziativa si colloca nel quadro dei molti progetti integrativi e complementari attuati dal liceo di Albenga che costituisce un importante punto di riferimento per la cultura cittadina», ha spiegato la professoressa di lettere Mariangela Gisiano Ventimiglia. Il concorso prevede il completamento da parte degli alunni di un racconto iniziato da uno scrittore. Nella precedente edizione del premio letterario aveva dato il «la» alla fantasia dei ragazzi Nino Orengo. Quest'anno si è assunto il compito lo scrittore e giornalista Lorenzo Mondo, che ha preparato in funzione dello sviluppo dei racconti un «incipit» suggestivo e stimolante.

Il critico letterario Lorenzo Mondo

«Le ottanta prove sono state visionate dapprima da alcuni docenti dell'istituto albenganese, che hanno indicato una rosa di finalisti sottoposti successivamente al giudizio della giuria esterna», ha proseguito la professoressa Mariangela Gisiano. Questa giuria è costituita dal professor Alberto Beniscelli, docente di letteratura italiana all'Università di Genova, dal maestro e noto cantante lirico Marco Camastra, da ex alunni ed ex docenti del liceo, dal professor Alberto Lehmann, dalla professoressa Anna Maria Tagliasacchi e dalle giovani ex alunne Alice Martini e Ilaria Delponte.

Ha concluso la professoressa di lettere del «G. Bruno»: «L'ultima selezione sarà effettuata dal professor Lorenzo Mondo, scrittore, critico letterario e opinionista de La Stampa. Nel corso della cerimonia di venerdì indicherà e premierà personalmente il vincitore e i primi classificati». L'appuntamento è per il 9 aprile alle 17 nell'aula magna. (m. br.)

Organizzati sino a giugno dagli «Amici dei licei ingauni»

Albenga: incontri culturali per storia, letteratura, arte

ALBENGA

L'Acali, l'associazione culturale amici dei licei ingauni, entra nel vivo attività di approfondimento. Lo fa con una serie di appuntamenti che, sino a giugno, si ripeteranno ogni venerdì alle 20,45 nell'aula magna del liceo classico in via Dante. «A gennaio è stata consegnata la prima borsa di studio "Antonio Porello" che rappresenta una prima e concreta testimonianza della realizzazione dei programmi sociali. Adesso è in svolgimento la seconda fase del programma, le iniziative culturali che hanno il loro apice negli appuntamenti del venerdì», spiega Ugo Folco, presidente del consiglio direttivo dell'associazione. Le altre cariche sono ricoperte da Franco Gallea (vicepresidente), Paola Enrico (tesoriere), Laura Ferrari (segretaria), Maria Giovanna Carbonetto, Mario Moscardini e Silvana raimondo (consiglieri).

Proprio Ugo Folco ha aperto i venerdì culturali con una conferenza sulla storia della medicina. La seconda «puntata» del tema si svolgerà il 23 aprile. Il 30 aprile sarà Franco Gallea incontrerà due autori, Stefano Delfino e Franco Morabito, con i quali approfondirà gli aspetti letterari dei due promettenti scrittori. Sempre Gallea, il 7 maggio, parlerà di Camillo Sbarbaro, grande poeta ligure poco presente a livello scolastico ma di grande spessore artistico e umano.

Previsti anche due incontri con l'arte e la storia dell'architettura. Il 28 maggio Giorgio Rossini svolgerà il tema «Le strutture di accoglienza dei pellegrini in Liguria durante il Medio Evo», tema di grande attualità visto che la Liguria, al pari delle altre regioni italiane, si sta preparando ad accogliere il «turismo spirituale» che l'anno prossimi dovrebbe portare a Roma milioni di pellegrini per il Giubileo. L'11 giugno ultimo appuntamento con le serate culturali dell'Acali Costanza Fusconi che terrà un aggiornamento sui lavori di restauro che hanno interessato il battistero di Albenga, uno dei monumenti paleo cristioni più importanti storicamente e architettonicamente e conosciuti non solo della Liguria ma di il nord Italia. (m. br.)

Il professor Franco Gallea

SAVONA E PROVINCIA AL CINEMA

CHIABRERA. Tel. 019-820.409. OGGI RIPOSO.

ASTOR. Tel. 019-854.627. **Le parole che non ti ho detto.** Ore 15,30; 17,45; 20; 22,30. Lire 12.000; 8000; .

DIANA 1. Tel. 019-825.714. **La vita è bella.** Ore 16; 18; ; 22,30. 12.000; ; .

DIANA 2. Tel. 019-825.714. **Shakespeare in love.** Ore ; 18; 20; 22,30. Lire ; 8000; 7000.

DIANA Tel. 019-825.714. **Asterix.** Ore 16; 20; 22,30. Lire 12.000; 6000; 7000.

ELDORADO. La fame e la sete. Ore 16,15; 18,15; 20,15; 22,30. Lire 12.000; .

JOLLY. Tel. **Film a luci rosse.** Ore 15; 22,30. Lire 10.000; 7000; 5000.

Tel. 019-838 63.22. **sparoti.** Ore 15,30; 17,30; 20,30; 22,30. Lire 8000; 7000; 5000.

SALESIANI. Z la formica. Ore 21,30. Lire 6000; 0000; 5000.

Tel. 019-692.910. **Il grande Joe.** Ore 16; 18; 20,30. **Shakespeare love.** Ore 22,45. Lire 10 000; 8000.

COLOMBO. Tel. 0182-640.263. **Le parole non ti ho detto.** Ore 20,20; 22,30 (nei fest. e pref. spett. anche alle 16 e 18,10). Lire 10.000; 6000; 5000.

RITZ. Tel. 0182-640.427. **La fame e la sete.** Ore 20,30; 22,30 (nei fest. e pref. spett. anche 16,30 e 18,30). L. 10.000; 6000; 5000.

Tel. 0182-51.419. **Asterix.** Ore 20,30; 22,30. Nei festivi anche 16,30; 18,30. Lire 10.000; 8000.

ASTOR. Tel. 0182-50.997. - **Il** . Ore 20,30; 22,30 (nei festivi e prefestivi anche spettacoli alle 16,30; 18,30). Lire 10.000; 6000; 5000.

La vita è bella. Ore ; 21. Lire 10.000.

LOANESE. Tel. 019-669.961. **La e la sete.** Ore 17; 18,40; 20,30; 22,30. Lire 10.000; 6000.

LUX. Ungenomaria. (nei fest. anche spett. ore 17). Lire 10.000; 5000.

SALESIANI. Tel. 019-97.505. **La vita è bella.** Ore 16,30 (spett. unico). 10.000; 7000.

VERDI 1. Tel. 019-97.249. **Le parole che non ti ho detto.** Ore 15,15; 17,40; 20,15; 22,40. Lire 12.000; 8000.

VERDI 2. Tel. 019-97.249. Ore 15,30; 17; 18,30; **grata. Il film.** 20,40; 22,40; **Il cielo in una stanza.** Lire 12.000; 8000.

CENTRALE. Tel. **La vita è bella.** . 15,30; 22,30; 12.000; .

SANTE. Tel. 0183-293.820. **La fame e la** Ore 15,30; 22,30. Lire 12.000; 6000.

IMPERIA. . 0183-292.745. **Le parole non ti ho** Ore 15,30; 22,30. Lire 12.000; 8000.

Tel. **speare in love.** Ore 15,30; ult. 22,40. Lire 10.000; .

CAPITOL. Tel. 0184-43.440. **Shakespeare in love.** Ore 16; 18; 21,15.

OLIMPIA. Tel. 0184-261.95. **Shakespeare in love.** Ore 14,30; 22,30.

Tel. 0184-206.049. NUOVA PROGRAMMAZIONE

GENOVA

TEATRI

CARLO FELICE. RIPOSO.

POLITEAMA GENOVESE. . Giovedì 8 Minghi in concerto. Ore 21. L. 60.000, 50.000; 40.000.

STABILE - DELLA (telefono 010-534.22.00). Prenotazioni per Fedra, di J. Racine A. Melato, P. Manni, U. M. Morosi, S. Romano, L. Virgilio, C. Melli, D. Notari, M. Torres.

- (telefono 010-534.22.00). La programmazione '98-'99 è terminata.

TEATRO DELLA TOSSE - SALA ALDO TRIONFO. Prenotazioni per Pentagruele e Panurge alla ricerca dell'oracolo della bottiglia. Testo e regia T. Conte in scena da lunedì 12 aprile.

TEATRO DELLA TOSSE - SALA DINO CAMPANA. RIPOSO.

TEATRO MODENA - SAMPIERDARENA, telefono 010-412.135. RIPOSO.

TEATRO GARAGE - SALA DIANA. RIPOSO.

CINEMA. America A: Shakespeare in love. **America B:** I rubacchiotti. **Ariston Multisala:** Salvate il soldato Ryan - Un tè con Mussolini. **Augustus:** Patch Adams. **Cineplex Porta Antica multisala:** La parole che non ti ho detto - I rubacchiotti - In fondo al cuore - Il grande Joe - Cosa molto cattive - Ferdinando e Carolina - Shakespeare in love - Patch Adams - La vita è bella - La fame e la sete. **Corallo multisala:** Fuori dal mondo - Sit com. **Europa:** La fame e la sete. **Lux:** La fame e la sete. **Odeon:** Pugrats - Il film. **Olimpia:** Gloria. **Orfeo:** In fondo al cuore. **Ritz:** La vita è bella. **Universale multisala:** Cosa molto cattive - Il grande Joe - Shakespeare in love - Il cielo in una stanza. **Verdi:** Le parole che non ti ho detto.

SAVONA

Più spettacoli

gli ed il con Pasquetta

Ecco gli orari di domani nei cinema. All'Astor Savona per «Le parole che non ti ho detto» spettacoli alle 15-17,30-20-22,30; Diana 1 «La vita è bella» alle 15,30-17,45-20-22,30; al Diana 2 «Shakespeare in love» alle 15,30-17,45-20-22,30; al Diana 3 «Patch Adams» alle 15,30-17,45-20-22,30; all'Eldorado «La fame e la sete» alle 15,30-17,15-19-20,40-22,30. Al cinema dei Salesiani «Z la formica» domani sarà in programmazione alle 21,30. Orari invariati nelle sale di Alassio e Albenga. Al cinema Vallechiara di Altare domani un solo spettacolo alle 21 per «La vita è bella». All'Ondina di Finale domani spettacoli alle 16-18 per grande Joe» e alle 20,30-22,45 per «Shakespeare in love». Infine al cinema dei Salesiani Varazze domani per «La vita è bella» spettacoli alle 16-18,30-21. (a. b.)

Sette appuntamenti

Monturbano alla il film con La Bitta

SAVONA. C'è anche un ciclo di film nel cartellone dell'auditorium di Monturbano che si avvale quest'anno della gestione della Cooperativa sociale «La Bitta».

Si tratta di proiezioni di classici, o quasi, della cinematografia italiana e internazionale. La rassegna cinematografica si affianca a un cartellone teatrale che ha preso il via il 26 marzo e che prevede per venerdì prossimo un appuntamento con il Teatro Garage di Genova per la regia di Lorenzo Costa. Il titolo dello spettacolo è «Hasta siempre, recital per il Che».

Tornando al cinema, il primo appuntamento è per il 13 aprile con «Un mercoledì da leoni» di John Milius. Gli altri appuntamenti del mese di aprile sono «Le balene di agosto» il giorno 16 e il 27 aprile «L'ombrellone» di Risi. Da segnalare «Point break» (4 maggio) e «Moby Dick» il 18. (p. p.)

GRUPPO CAVALLERA MOBILI

LA CITTA' DEL MOBILE

ANDORA - SV - VIA MERULA 22/A - TEL. 0182/681038

AMPIO PARCHEGGIO A 300 MT. DAL CASELLO

GRANDE VENDITA PROMOZIONALE

ESPONE PER VOI IN 5.000 MQ.

CUCINE SU MISURA
DIVANI - CAMERETTE
SOGGIORNI - CAMERE

NUOVA GESTIONE GRUPPO CAVALLERA MOBILI

SI RITIRANO MOBILI USATI
CONSEGNA IN TUTTA LA FRANCIA

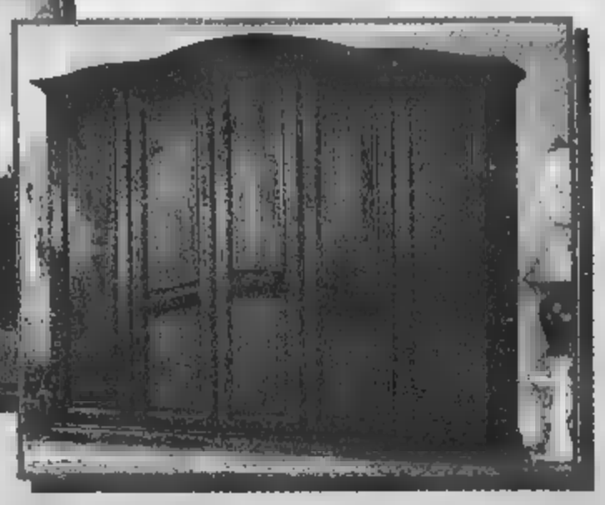

APERTO LA DOMENICA

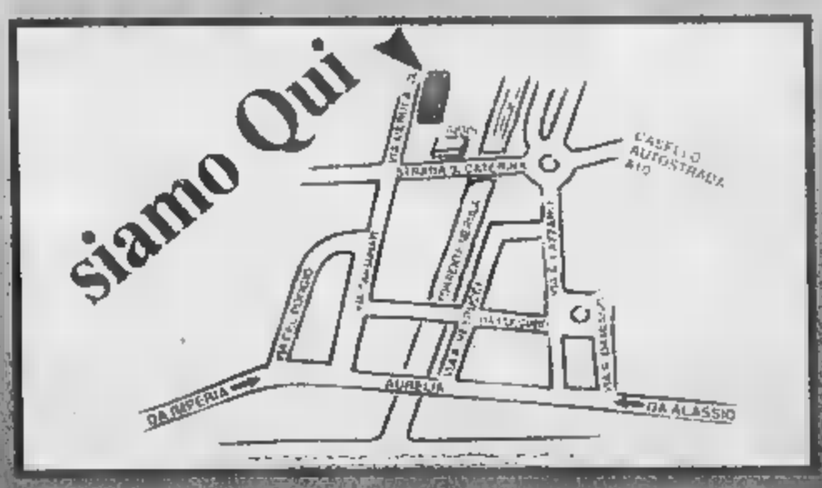

CON SERVIZIO ARREDATORE A DOMICILIO TELEFONANDO ALLO 0182 681038

DIANO MARINA

***** Hotel Olympic**

Via Gaggero, 7

Telef. 0183/406120 - Fax 495485

Bar e sala climatizzati, TV, telefono, terrazza, solarium, parcheggio scoperto. Ambiente familiare, colazione a buffet e ottima cucina con specialità locali.

DIANO MARINA

***** Hotel Villa Igea**

Via S. Elmo, 1 - Tel. 0183/495100

Ristorante, bar, TV, telefono, piscina, palestra, giochi bimbi.
A soli 100 mt dal mare. Ideale per famiglie, sconti speciali ai bambini.

BORDIGHERA

***** Centro Hotel**

P.zo Eroi Libertà, 10 - Tel. 0184/265265

Bar, TV, telefono, frigo, palestra, sauna, mini piscina con idromassaggio, parcheggio coperto. Posizione centrale

OSPEDALETTI

***** Hotel Petit Royal**

Corso Regina Margherita, 86

Telefono e fax 0184/689026

Ristorante, TV, telefono, sala bar, sala giochi, parco privato, parcheggio interno.
È una villa ottocentesca stile Liberty immersa in un ampio giardino tropicale, in pieno centro a 150 metri dal mare.
Le 33 camere con vista mare sono disposte su 3 piani con ascensore.
A 10 minuti d'auto dalla Costa Azzurra.

DIANO MARINA

***** Hotel Kristall**

Via Oleandri, 11 - Tel. 0183/402666

Ristorante, TV, telefono, terrazza, bar, piscina, parcheggio interno.
L'hotel è situato in zona tranquillissima.

BORDIGHERA

***** Hotel La Scogliera**

Via Generale Cantore, 17

Telef. 0184/261412

Bar, TV, telefono, terrazza, parco privato.
Situato in posizione tranquilla nel cuore di Bordighera vicino al centro storico e a pochi passi dal mare.

DIANO MARINA

***** Hotel Teresa**

Viale Torino, 48 - Tel. 0183/407040

Ristorante, bar, TV, telefono, terrazza, spiaggia privata.
L'hotel è posto direttamente sul mare.

DIANO MARINA

***** Hotel Côte d'Azur**

Via G.Ardoino, 185 - Tel. 0183/403023

Ristorante, TV, telefono, terrazza, bar, spiaggia convenzionata. A pochi metri dal mare. Simpatia e cortesia compresi nel prezzo. Aperto tutto l'anno.

OSPEDALETTI

**** Hotel Italia**

Via Matteotti, 11 - Tel. 0184/689045

Ristorante, bar, TV, telefono.
La gran cortesia e l'ottimo trattamento sono garantiti dalla gestione diretta dei proprietari.

DIANO MARINA

***** Hotel Metropol**

Via Divina Provvidenza, 2

Telef. 0183/495545 - Fax 495546

Ristorante, bar, TV, telefono, piscina, grande giardino privato, parcheggio interno.
Camere con ampi balconi panoramici vista mare.
La cucina prepara anche ottimi piatti regionali.

BORDIGHERA

***** Hotel Aurora**

Via Pelloux, 42/B - Tel. 0184/261311

Ristorante, bar, TV, telefono, terrazza, spiaggia convenzionata, parcheggio privato. Immerso nel verde a pochi passi dal mare. Ideale per una vacanza rilassante.

OSPEDALETTI

***** Hotel delle Rose**

Via De Medici, 17 - Tel. 0184/689016

Ristorante su prenotazione, TV, telefono, giardino esotico, parcheggio.
Situato in buona posizione centrale.

DIANO MARINA

***** Hotel Baia Bianca**

Piazza Mazzini, 5 - Tel. 0183/495167

E-mail: baiabianca@mbox.fol.it

Ristorante, bar, TV, telefono, terrazza, noleggio biciclette, parcheggio gratuito.
Situato a pochi metri dalla spiaggia nel centro di Diano Marina.
La cucina è particolarmente curata con ampia scelta di menù e specialità liguri.

SANREMO

***** Hotel Panorama**

Corso Marconi, 400 - Tel. 0184/660528

Ristorante, bar, camere climatizzate, TV, telefono, frigo, terrazza, giochi bimbi.
In zona residenziale a due passi dal

OSPEDALETTI

***** Hotel Madison**

Via Aurelia Lev.te, 1 - Tel. 0184/689713

Ristorante, 30% di camere climatizzate, TV, telefono, terrazza, bar.
Cucina curatissima con piatti liguri.

***
Una stella in più per gli Hotel che espongono il marchio e che vuole una informazione alla pari della cortesia offerta dagli ospiti. LA STAMPA

Gli Internazionali di tennis under 14

[illegible] desaparecidos vincono slavi e tedeschi

Ieri a Genova crollo degli «azzurri» Tra i tecnici sale la preoccupazione

Danilo Sanguineti

GENOVA

Genova e Neuchatel [illegible] lontane: il naufragio della Davis in Svizzera si specchia nella cancellazione della pattuglia italiana [illegible] tabelloni del 17° torneo internazionale under 14 del Park Genova. Il più importante outdoor d'Italia [illegible] forse d'Europa non porta traccia dai quarti [illegible] finale in su di azzurri, che siano della pur lodata pattuglia genovese [illegible] [illegible] d'Italia». E' un segnale che i sempre più preoccupati tecnici della Federtennis, direttore generale Adriano Panatta in testa, non possono non ignorare. E' impossibile giustificare [illegible] debacle dei nostri con la logora scusante dello strapotere degli atleti dell'ex cortina di ferro: tra i migliori quattro del singolare maschile e [illegible] singolare femminile troviamo rappresentate nazioni sino a poco tempo fa considerate «sottosviluppate» tennisticamente parlando [illegible] che in poche stagioni non solo hanno colmato il gap ma ci hanno addirittura lasciato indietro.

Nel singolare maschile oggi [illegible] giocano le semifinali e lo spettacolo appare assicurato. In alto la testa di serie n.— 1, il [illegible] Goran Vujaklija ha dimostrato una resistenza di ferro: tre incontri, il primo con l'azzurro Bolelli, [illegible] sfide all'estremo con il ricorso [illegible] terzo set. Il suo ultimo ostacolo prima della finale si chiama Thomas Bardych (Repubblica Ceca). Qui il seeding è stato rispettato alla lettera perchè il boemo era la testa di serie n— 4. Nella parte bassa invece abbondano le sorprese: fuori il n— 3, il [illegible] Hadzic per la frattura del polso, fuori il n— 2, il quotato russo Gabashvili perchè sulla sua strada è comparso il greco Vassilis Karabetsos che ha travolto quattro avversari [illegible] perdere [illegible] set. La sorte lo obbliga per arrivare alla finale a un quasi derby: di fronte [illegible] avrà il cipriota Markos Baghdatis, testa [illegible] di serie n. 5.

Nel tabellone femminile a scorrere la lista delle semifinaliste si ha un tuffo al cuore: [illegible] legge che la favorita e testa di serie n— 1, la croata Melea Mazek affronterà Elisabetta Gianella: [illegible] è un falso allarme, la graziosa tredicenne [illegible] svizzera di lingua italiana, il compito che l'attende contro il rullo compressore croato è arduo. Nell'altro incontro Virag Nemeth, n. 2, ungherese, con [illegible] l'altra rivelazione è la tedesca Anna Groonefeld. Oggi semifinali anche dei doppi, domani dalle 10 le finali: prima singolare maschile e poi quello femminile sul campo n.1.

I ragazzi di Rudic hanno battuto Germania, Canada, Russia e Stati Uniti

L'Italia alla conquista di Parigi

Gli azzurri finalisti nel torneo Otto Nazioni

Giancarlo Scarfazzoni

Italia [illegible] [illegible] Rudic finalista all'Otto Nazioni di Francia (per gli azzurri eliminatorie nelle [illegible] di Kromlin Bicatre, [illegible] e Chalons en Champagne, finali tutte a Parigi) con buone possibilità [illegible] conquistare il primo trofeo dell'anno.

Per l'Italia sarebbe la quarta affermazione nel tradizionale appuntamento pasquale transalpino, ed il riscatto rispetto al deludente quinto posto dello scorso anno (vittoria [illegible] Russia).

Stagione incentrata sul [illegible] di settembre, quando in una ventina di giorni gli azzurri dovranno conquistarsi la qualificazione olimpica, con quattro posti a disposizione: uno uscirà dagli Europei di Firenze (quindi obbligatorio vincere, compito molto difficile pur giocando in casa), gli altri [illegible] nella Coppa del Mondo di Sydney. Firenze che, indiscrezione dell'ultima ora, potrebbe ospitare pure gli europei di nuoto, visti i problemi sorti a livello [illegible] nella sede designata di Istanbul.

Era importante iniziare con il piede giusto, anche se contro [illegible] campo di avversarie non certo trascendentale (Germania, Canada [illegible] Russia regolate nell'ordine nel girone eliminatorio; Usa nella semifinale). Ebbene, gli azzurri hanno subito superato i tedeschi per 9-5, con

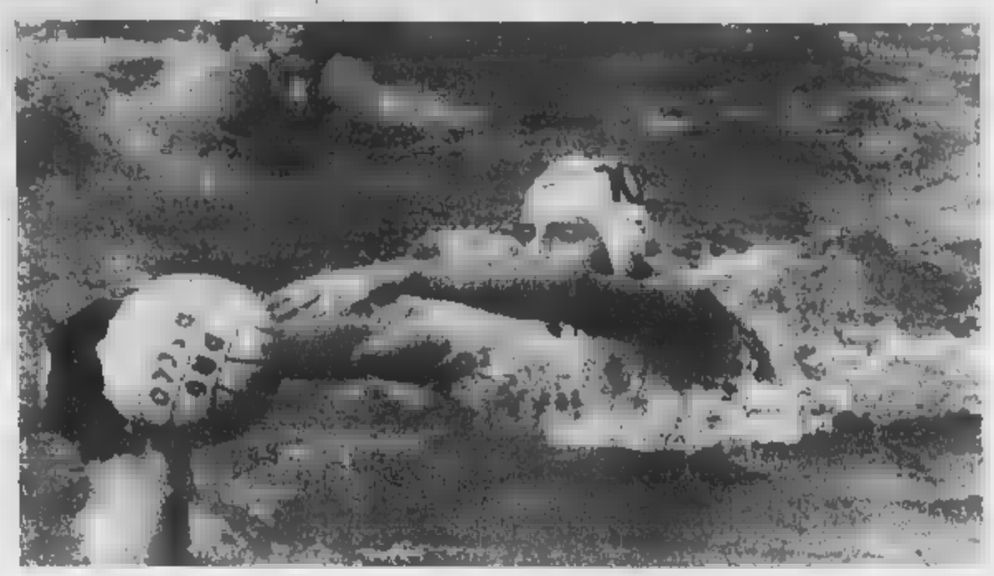

Andrea Mangiante in azione: il ragazzo di Lavagna passato la scorsa stagione dal Recco alla Roma è titolare fisso in azzurro

Sottani trascinatore.

In tribuna Riccadonna, Alessandro Calcaterra e Gerini, Rudic ha inserito in distinta Attolico, Postiglione, Binchi, Bencivenga, Mammarella, Roberto Calcaterra, Vittorioso, Angelini, Mangiante, Sottani, Silipo, Ghibellini [illegible] il secondo portiere Tadic.

Partenza al rallentatore (3-1 per la Germania), poi dominio azzurro (2-1, 3-0 e 3-1 gli altri parziali). Tre reti per Sottani, due Angelini e Postiglione, una Roberto Calcaterra e Silipo. Bis contro il Canada, la squadra materasso del girone: 15-6 (parziali 4-0, 2-3, 3-3 e 6-2) con a riposo Attolico (sostituto fra i pali da Gerini), Tadic ed ancora Alessandro Calcaterra. Reti azzurre di Roberto Calcaterra 3, Silipo 3, Sottani 2, Postiglione, Bencivenga, Vittorioso, Mangiante, Riccadonna e Ghibellini.

Ultima sfida, la più difficile, contro la Russia: ed an[illegible] una prova convincente, ben oltre il 10-8 finale (3-3, 3-2, 2-2 e 2-1).

In tribuna Attolico, Alex Calcaterra ed il febbricitante Silipo, partita vera ed ancora una volta dimostrazione di forza del collettivo, c[illegible] [illegible] sei giocatori italiani diversi: due volte Postiglione, Angelini, Ghibellini e Sottani, una Bencivenga [illegible] Mangiante. Con [illegible] commissario tecnico soddisfatto nel valutare i progressi dei suoi ragazzi.

Dice Rudic: «Ho sottoposto la squadra ad un lavoro pesante, ad [illegible] dal raduno in Liguria per poi proseguire [illegible] queste giornate francesi. Finora [illegible] responso [illegible] stato positivo, e come sapete non guardo soltanto i risultati [illegible] soprattutto la crescita del gioco sollettivo».

Notizia dall'Italia: battaglia a suon di milioni per aggiudicarsi la final-four [illegible] lo scudetto (26 e 27 giugno).

Per l'Athena Savona, possibile quarta finalista insieme alle sicure Posillipo, Roma e Pescara, si prospetta l'alternativa Foro Italico (Roma ad aggiudicarsi l'organizzazione) o Scandone (in [illegible] di successo del Posillipo).

Una prima offerta, operata dalle due società e grazie alla lacunosità di alcuni passaggi del bando di concorso, è stata ritenuta non idonea dal commissario straordinario della Fin, Negri. 140 i milioni offerti dai napoletani, 131 dai capitolini: si prosegue con un'asta e rilanci minimi di 5 milioni! Un sistema sottile (e perfettamente lecito) per portare altri soldi nelle casse federali, che piango[illegible] [illegible].

NUOTO SINCRONIZZATO

Da giovedì a domenica al Palasport di Loano via ai campionati europei juniores in diretta su Raisport

«Stelle» [illegible] da venti nazioni, favorita la Russia

In Riviera già in arrivo i primi team per le sedute di allenamento

Guglielmo Oliveto

LOANO

La «Sincro Cup» non c'è più ma l'appuntamento con [illegible] [illegible] discipline sportive più spettacolari rimane confermato. Il «Palasport di Loano» ospita infatti da giovedì [illegible] domenica prossima i «Campionati Europei Juniores di nuoto sincronizzato», organizzato dall'Assessorato [illegible] Turismo in collaborazione con la Doria Nuoto 2000 e [illegible] Federazione Italiana Nuoto. Dunque, nella piscina dell'impianto ponentino si cimenteranno, [illegible] tanto di diretta tivu (Raisport Satellite), le migliori speranze di questa disciplina per [illegible] «quattro giorni» di gare che si annuncia davvero spettacolare.

Venti le Nazioni al via: Austria, Bielorussia, Bulgaria, Croazia, Finlandia, Francia, Germania, Gran Bretagna, Grecia, Israele, Polonia, Repubblica Ceka, Repubblica [illegible] San Marino, Russia, Slovacchia, Spagna, Svizzera, Ucraina e Ungheria.

Sincronette «azzurre» [illegible] pronte [illegible] affrontare i campionati [illegible] juniores

Le «scuole» favorite [illegible] innanzitutto quella russa che, [illegible] detta dei tecnici, [illegible] presente all'appuntamento [illegible] [illegible] serie di esercizi coreografici tali [illegible] appagare i gusti del pubblico. Ma anche l'Italia, in tutte le specialità, si presenta [illegible] una serie di atl[illegible] in grado di conquistare i diversi gradini del podio.

Occhio poi anche a Grecia e Francia [illegible] la [illegible] sorpra[illegible] potrebbe [illegible] rappresentata dalla Ukraina.

I primi arrivi delle diverse nazionali sono previsti già domani: [illegible] bella notizia per gli albergatori della città che, terminati gli affari di Pasqua, potranno godere di un'altra settimana indubbiamente positiva sotto il profilo turistico

Ecco il programma orario delle gare: il via dunque giove[illegible] alle 9 con [illegible] Eliminatorie del Solo mentre alle 18 sono in programma le Eliminatorie a Squadre: dunque una giornata inaugurale dove non sono in palio [illegible]oli ma [illegible] permet[illegible] di capire chi, a livello europeo, si [illegible] presentato ben preparato [illegible] più importante appuntamento continentale. Venerdì ancora [illegible] giornata senza medaglie considerato che sono in palio (a partire dalle 9) le Eliminatorie del Duo. Sabato invece dopo un [illegible] appuntamento con la Squadra (in programma, dalle 9, gli [illegible] obbligatori) ecco alle 17,30 l'assegnazione del primo titolo, quello del Duo. Poi il gran finale [illegible] domenica, già dalla mattinata [illegible] la finale del Solo in programma alle 10,30. [illegible] poi nel pomeriggio, [illegible] inizio alle 17, ecco il gran finale della squadra: inutile dire che, per questo ultimo appuntamento la piscina del palazzetto sarà esaurita.

La manifestazione si avvale anche [illegible] contributo della Provincia di Savona, della Regione Liguria e dell'Apt, Riviera delle Palme.

La manifestazione apre anche la lunga stagione del nuoto sincronizzato dove, nella categoria Assoluta, [illegible] [illegible]rsi gli appuntamenti [illegible] prestigio che vedranno tra le protagoniste anche le sincronette della Athena Savona, una delle [illegible] cietà che ha sempre avuto una posizione di vertice [illegible] uno sport che, [illegible] dopo anno, cattura sempre più [illegible] maggior numero di appassionati.

IPPODROMO DEI FIORI
Villanova d'Albenga - Telefono (0182) 580.641 - 582.666
Uscita casello Autostrada Albenga collegamento con Aurelia Bis
SERVIZIO RISTORANTE - BAR
2ª GIORNATA LUNEDÌ 5 APRILE 1999 ore 14,45
CORSE
1° PREMIO: AGENZIA VIAGGI "GOLDEN BOYS" Albenga - 2° PREMIO: LA PIEMONTESE ASSICURAZIONI Albenga - 3° PREMIO: JOLLY SPORT ARTICOLI SPORTIVI Albenga - 4° PREMIO: GLI ARGENTI DEL VIALE Albenga - 5° PREMIO: "GIOIELLERIA BALOCCO" Albenga - 6° PREMIO: BOMBONIERE LA PIAZZA Albenga - 7° PREMIO: OTTICA DI RAIMONDO Albenga - 8° PREMIO: CENTRO ESTETICA IMMAGINE Albenga
AGENZIA VIAGGI GOLDEN BOYS
PROSSIMA RIUNIONE DI CORSE
[illegible] 14,45
FUNZIONA [illegible] A [illegible]

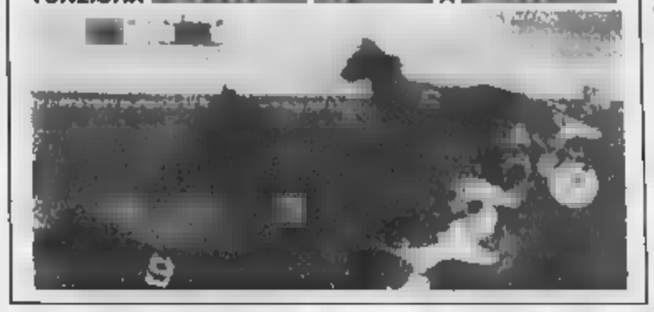

manucem
INDUSTRIA MANUFATTI CEMENTIZI
PAVIMENTI [illegible]

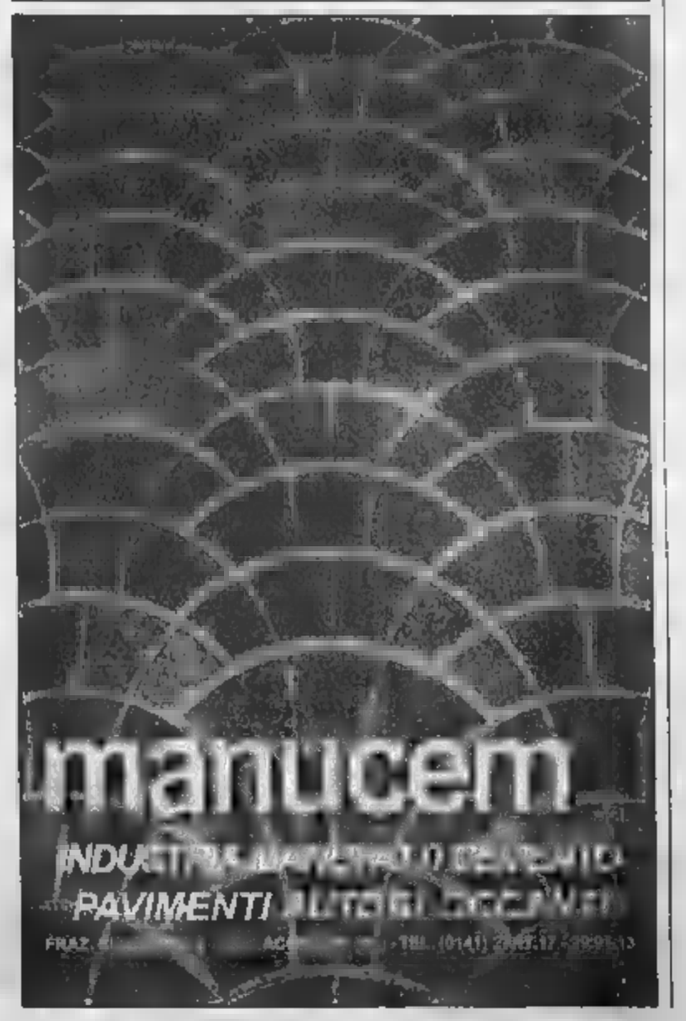

Assistenza anziani malati e disabili
Organizziamo 24 [illegible] su 24 servizi e interventi per assistere coloro che [illegible] causa della loro età, [illegible] della salute [illegible] dei loro handicap, [illegible] sono più autosufficienti.
Numero Verde CENTRALE OPERATIVA 800-663388
PRIVATASSISTENZA
PrivatAssistenza sede di Savona: Via Verzellino, 28/R - Tel. 019854040
Siamo la più grande rete nazionale di agenzie di servizi per l'assistenza alla persona. Ogni giorno migliaia di famiglie italiane ci affidano un compito di grande responsabilità: assistere con amore e competenza i loro anziani, malati e disabili.

IPPICA

Parte la stagione con un ricco calendario [illegible] gare

«Gran Premio aeroporto» A Villanova tutto esaurito

VILLANOVA

Ha aperto i cancelli l'«Ippodromo dei Fiori». Otto corse, di cui tin paio davvero di ottima qualità, hanno fatto parte del programma della prima riunione di Primavera, seguita da un discreto pubblico (ma il tutto esaurito si attende per la giornata di domani).

Corsa centrale era il «Gran Premio Aeroporto di Villanova», ad invito, che ha registrato il successo di Somolli Sib di Thomas Nilsson, uno degli affezionati «clienti» della struttura ingauna.

Da registrare anche la vittoria, nel Premio Gentleman, di Liliana Pennisi con Spark De Chari, uno dei cavalli che «abitano» nei box dell'Ippodromo. E domani la corsa centrale sarà costituita da una prova riservata ai cavalli di 4 anni: sei i soggetti al via e lo scenario davvero incerto.

Piarangelo Perego, amministratore delegato dell'Ippodro[illegible] afferma: «La riunione di venerdì [illegible] solo un piccolo assaggio [illegible] quanto si vedrà in questi primi appuntamenti.

Chiaramente non potevamo attendere tanti scommettitori considerato che l'esodo pasquale è appena iniziato. Domani invece abbiamo ideato un bel programma di corse tenendo presente che è ormai abitudine di molti appassionati trascorrere il pomeriggio di Pasquetta nel nostro impianto».

Intanto sono state confermate le due Tris nelle riunioni estive: «Punteremo ad un grande mese di agosto-commenta ancora Perego-tale da soddisfare i palati più esigenti».

Conclude: «Ed è per questo che saranno ulteriormente potenziati i servizi a disposizione del pubblico». Domani l'appuntamento è dalle 14,30 mentre la terza riunione del ciclo primaverile è in programma sabato. [g. o.]

Con Pietra [illegible] Altarese

Avagnina Cup [illegible] al Savona con due [illegible]

SAVONA. Una festa in amicizia al «Bacigalupo» [illegible] la disputa [illegible] «Primavera Cup Avagnina» cui hanno preso parte, oltre ai biancoblù del Savona padroni di casa, anche il Pietra San Nicolò di Leo Cusimano e l'Altare [illegible] Gosalino.

Ha vinto il Savona che ha chiuso le due gare con il punteggio di 1-0 (reti del «baby» di Milta e di Baccino), il secondo posto è [illegible] [illegible] brillante Alta[illegible] che ha [illegible] in luce un bravo Perversi e il cannoniere Trimboli. Sulla pan[illegible] [illegible] Savona Aldo Graziano, che ha avuto parole di elogio per Giusi Valentino (ha vinto il trofeo quale migliore giocatore). Il riconoscimento al giocatore più giovane è andato al savonese Marco Limito. Molti assenti tra i savonesi: Schito, Lanzara, Di Gregorio, tornati in famiglia per le feste pasquali, saranno presenti martedì prossimo alla ripresa degli allenamenti. [n. d. m.]

VERSACE
HOME SIGNATURE

Fingerma finanzia la vostra Audi.

Audi A8.
Ci sarà sempre qualcuno in anticipo.

Audi
All'avanguardia della tecnica

Provatela da:

TÜV CERT

AutoAroma

ARONA (NO) • Via Monte Bianco, 5
Esposizione - Vendita: (0322) 24 20 89 - Fax 4 82 37
Assistenza: (0322) 24 12 22 - Fax 4 49 05
Ricambi: (0322) 4 82 90 - Fax 4 49 05

RIVENDITORI AUTORIZZATI

AUTOCALVI s.n.c.
Omegna (VB) • Via Tre Cascine, 1/A
(0323) 86 36 80 - 86 22 54

AUTO VCO s.r.l.
Esposiz.: Domodossola (VB) • Via S. Giovanni XXIII, 100
(0324) 4 41 75
Off. - Ric.: Trontano (VB) • Via Leonardo da Vinci, 28/A
(0324) 24 39 28

CARROZZERIE AUTORIZZATE

CARROZZERIA ALTO VERGANTE s.n.c.
Pisano (NO) • Via Circonvallazione, 22
(0322) 5 81 55

CARROZZERIA JACOPINO ANTONIO
Piedimulera (VB) • Via Roma, 3 - Z.A.
(0324) 8 33 43

CARROZZERIA ZOPPIS GIORGIO
Mergozzo (VB) • S.S. Sempione - Loc. Campone, 16
(0323) 84 61 41

selecar 2

NOVARA • Via E. Mattei, 50
Direzione - Vendita: (0321) 45 00 10
Assistenza: (0321) 45 99 10
Ricambi: (0321) 45 04 10

DALLONI P. & C. s.n.c.
Galliate (NO) • Via Ticino, 133
(0321) 80 79 62

CARROZZERIA RUZZA & DUÒ s.n.c.
S. Pietro Mosezzo (NO) • Vle dell'Industria, 51.
(0321) 46 86 93

CARROZZERIA TRECATESE di VILARDO ANTONIO
Trecate (NO) • Via Nova, 92 - S.S. 11 (Km. 108)
(0321) 7 48 25 - 73 02 59

Audi

Nuovo Nissan CABSTAR

Un mondo di soluzioni.

Oggi c'è il nuovo Nissan Cabstar:
offre mille soluzioni per ogni vostra esigenza di lavoro, [illegible] in più
3 [illegible] KM DI [illegible].

[illegible] partire da
L. 22.300.000 - iva

Le soluzioni di un grande veicolo commerciale:

- affidabili e potenti motori 3lt turbo intercooler
- aggressivo spunto in salita, per pendenze fino al 38%
- massa complessiva fino [illegible] 3,5 tonnellate
- cabina ribaltabile sospesa elasticamente per un miglior confort
- freno motore per le discese più ripide

Le soluzioni di un veicolo agile:

- servosterzo e raggio [illegible] sterzata di 5,70 m
- cabina in posizione avanzata per il massimo utilizzo del pianale di carico
- visibilità e vivibilità ai livelli più alti della categoria
- [illegible] versione SE full optional, con cabina isolata e rivestita, sedili regolabili con poggiatesta, volante regolabile, vetri elettrici, fendinebbia

Tante soluzioni [illegible] un [illegible] unico:

- fino a 3 passi
- massima versatilità negli allestimenti: dal cassone alla cella frigorifera, dal portagru a tutto quello che volete

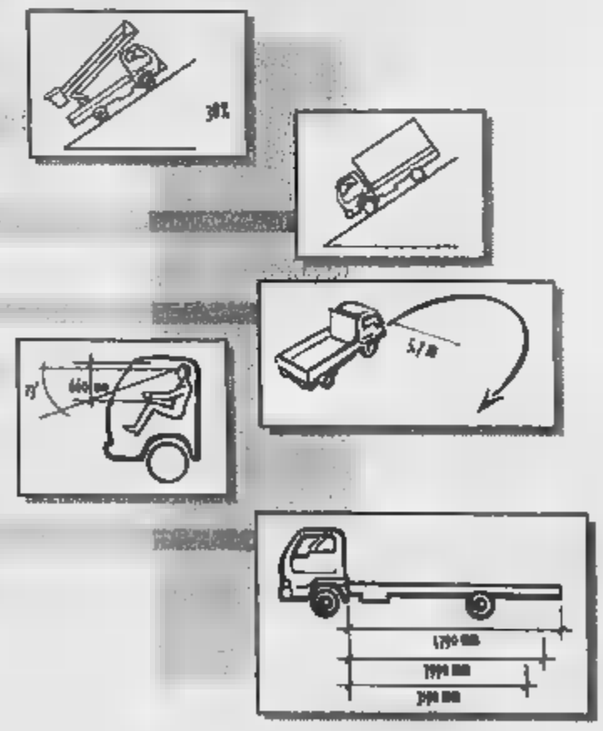

	CABSTAR 75. [illegible] cabina singola, autotelaio e autocarro	CABSTAR 110.35 autotelaio, cabina singola e doppia
Motore	*2,3 iniez. indiretta 75cv*	*3,0 TI iniez. diretta 110 cv*
Massa Tot.	*fino a 28 quintali*	*fino a 35 quintali*
Passi	*2*	*3*
Prezzo	*da 22.300.000 + IVA* *anche con L.620.000 al mese**	*da 28.800.000 + IVA* *anche con L.865.000 al mese**

* offerta relativa alla [illegible] autotelaio passo 1 [illegible] finanziamento fino a L.20.000.000 in 30 mesi, TAN 2,99% [illegible] TAEG 3,97%.

Nissan [illegible]

[illegible]
CASALE CORTE CERRO (VB)
Via [illegible] 1/18
Tel. 0323/848.227

RIVENDITORI AUTORIZZATI
F.LLI GHERPU' snc
Via Borgomanero, 10 - Paruzzaro (NO)
Tel. 0322/53500
CORNA GIORGIO
Via Brigata Valgrande Martiri - Verbania Intra (VB)
Tel. 0323/401321
BRUNO ENRICO
Via Cairoli, 8 - Domodossola (VB)
Tel. 0324/243643
OFFICINE AUTORIZZATE
F.lli NECCO snc
Corso Italia, 68 - Sizzano (NO)
Tel. 0321/820152

[illegible] snc
Via Trieste, 43 - Galliate (NO)
Tel. 0321/861118
F.lli AMODIO snc
Via XXV Aprile, 35 - Borgoticino (NO)
Tel. 0321/982950
CARROZZERIE AUTORIZZATE
CARROZZERIA DORIA
Via Mario Curie, 9 - [illegible]
Tel. 0321/35188
CARROZZERIA 2G
Via S. Sebastiano, 67 - Omavasso (VB)
Tel. 0323/837264
[illegible] PROGETTO
Via [illegible] Possaccio, 60 - Verbania
[illegible] 0323/572939

AUTOCAR
NOVARA
Via Mattei, [illegible]
(s.s. per Vercelli)
Tel. 0321/450.450

NISSAN

Sarebbero oltre trenta i minorenni scomparsi dai centri di accoglienza

Bambini inghiottiti dalla città

Il tribunale: «Ora trovateli»

L'assessore Stefano Lepri a lato un piccolo venditore di accendini e spugnette

Scomparsi. Volatilizzati. Erano ragazzi senza certo, con l'età indefinita, una c un letto in qualche soffitta diroccata prima che i servizi sociali del Comune li incontrassero e il Tribunale dei minori si occupasse di loro. Erano come ombre, piccole cosi, con le mani sporche e i vestiti laceri, prima che magistrati assistenti ciali li costringessero ad una vita quasi normale, in famiglie affidatarie o comunità alloggio.

Una trentina di questi figli-fantasma della città, qualche tempo, adesso ha ripreso il volo. Sfuggiti a sorveglianze neppure così strette, ad educatori che li volevano convincere la vita in una comunità è meglio di quella sulla strada, sono stati reinghiottiti da quel mondo al quale li strappare. E adesso il Tribunale dei minori ha chiesto alla polizia e ai vigili urbani di rintracciarli. Di avviare le solite indagini per scoprire che fine hanno fatto questi ragazzi approdati nel Paese, per sfuggire alla povertà di stati come Albania, Marocco, Romania e finiti sulla strada a chiedere l'elemosina a rubare. Sovente sfruttati connazionali adulti senza troppi scrupoli.

Rintracciarli, hanno stabilito i giudici, è indispensabile se si vuole restituire loro una speranza di vita normale. Riuscirci, però, è un lavoro da certosini da far dubitare dei risultati.

Le scomparse di accoglienza e da comunità di qualche decina di minori (ragazzi e ragazze tutti stranieri, alcuni nomadi) non stupisce più di Stefano Lepri, l'assessore all'Assistenza. «Qualche caso - commenta - c'è stato. I ragazzi che vengono destinati a strutture protette, a bassa soglia, oppure in famiglie, provengono tutti situazioni difficili. L'amministrazione comunale, ogni anno, si occupa di centinaia casi».

I numeri degli sforzi profusi dalla giunta a favore dei minori danno ragione all'assessore. Nel '98 sono stati più di 400 i ragazzi meno 18 anni che sono venuti a contatto con i servizi sociali. Per 144 di loro il Tribunale ha deciso affidarli tutela agli enti locali; 63, invece, hanno ottenuto la tutela civile; 25 sono stati affidati a parenti. Centosessantotto, invece, sono destinati a strutture cosiddette a «bassa soglia» (cioè gestite da associazioni di volontariato) dove viene loro garantito vitto e alloggio e gli educatori preparano per loro un percorso scolastico che i ragazzi dovrebbero seguire.

Un tipo di sistemazione molto e che ha costretto l'amministrazione, nell'ottobre scorso, a creare con una certa urgenza altri posti per minorenni stranieri. «Almeno un quarto dei bambini di cui ci occupiamo - puntualizza l'assessore Lepri - nomadi o provengono da Paesi extracomunitari. Molti di questi casi vengono scoperti dai nostri assistenti sociali, mentre seguono famiglie a rischio. In situazioni co- queste è il Comune che segnala il tutto al Tribunale minorile. I giudici, poi, decideranno il tipo di intervento più opportuno per dare una a quel ragazzo».

Eppure, nonostante gli sforzi, l'impegno delle associazioni di volontariato, del Comune e della magistratura, ogni tanto qualcuno sparisce. Sceglie di tornare sulla strada, i vecchi amici e compagni. Spesso cambiano città: diventano nuovamente ombre che non hanno neppure un nome e hanno mille identità differenti.

È richiesta di rintracciare i ragazzi che hanno fatto perdere le loro tracce, si porta appresso una preoccupazione: c'è qualcuno che ha interesse a far fuggire i ragazzi dai centri di accoglienza? Una risposta non c'è. Ma certamente chi li sfrutta, chi li spedisce in strada a vendere spugnette a mendicare, potrebbe anche organizzare la fuga. ci sarebbe stupirsi se fosse proprio così. Il fenomeno dello sfruttamento dei minori è molto diffuso tra zingari, tanto che, alcuni mesi fa, lo stesso Tribunale minorile, che oggi ordina di rintracciare i fuggitivi, chiese il censimento dei bambini che vivono i campi della città e della prima cintura.

I vigili del nucleo stranieri e di ne hanno già schedati alcune centinaia. Li hanno fotografati, hanno messo nero su bianco le identità dei ragazzi, quelle dei loro genitori e famigliari. Lo hanno fatto per impedire che i bambini vengano venduti da un clan all'altro. I loro sguardi languidi, le sporche, i piedi nudi sull'asfalto, no preziosissimi agli incroci. Intenerisconо qualsiasi cuore, anche quelli di pietra. [l. pol.]

Forse farli fuggire hanno pensato i loro sfruttatori

IN BREVE

GIVOLETTO

Sfratto a paraplegico bisogno d'aiuto»

Storia drammatica e crudele, quella di Franco Vespasiano, 38 anni, paraplegico a di un incidente. Aveva un lavoro tanti amici, ora non gli che una finestra aperta sul giardino in fiore la villetta di via Brione 5 a Givoletto. Attende che l'ufficiale giudiziario lo sfratti con uno stato d'animo che solo lui può vivere. Il 27 settembre '96, infatti, dopo la visita di un altro ufficiale giudiziario arrivato per sequemobili per quattro milioni, il padre di Franco, Mario Vespasiano, 60 anni titolare della Metallurgica Givolattese, si tolse la vita impiccandosi. Due mesi dopo quella tragedia, Franco divenne invalido al 100 per cento in seguito un incidente. Da quel giorno la zione economica della famiglia è peggiorata di giorno in giorno la villetta via Brione è stata venduta per saldare gli ultimi debiti. C'è già stata una prima visita dell'ufficiale giudiziario, ma l'intervento del sindaco ha fatto slittare al aprile lo sfratto. «Poi cosa accadrà?» chiede Franco.

VALPERGA

e munizioni accanto al cimit

Un piccolo arsenale, nascosto con cura e pronto per essere usato. Era sotterrato accanto al muro perimetrale del cimitero di Valperga Caluso. Due pistole semiautomatiche, un fucile, un centinaio di proiettili, 15 detoe una decina di metri di miccia. Tutto è avvolto in sacco, ben oliato, con i meccanismi delle armi già pronti e disposti in modo da potersene servire in pochi minuti. Il luogo ritrovamento è una buca scavata tra il del cimitero di Valperga ed un albero. Un posto facile da individuare. A indirizzare i carabinieri sulla pista giusta telefonata anonima: «Andate a fare un giro al cimitero di Valperga, se cercate bene troverete qualcosa di interessante».

AGGRESSIONE

Malmenano i vigili per far fuggire l'amico

Un pattuglia di vigili in borghese stata aggredita da un gruppo di venditori extracomunitari, ieri in via Garibaldi, intervenuti per liberare un loro connazionale fermato poco prima dopo un inseguimento. In cinque si sono avventati sui tre agenti, malmenandoli. Il fuggitivo è stato però arrestato poco distante da un'altra pattuglia. Si tratta diMbaye Babacar, 31 anni, senegalese.

Nella notte sulla collina di Ospedaletti: un salto di 50 metri finito contro una casa

Precipitano con l'auto dal viadotto

Gravissimi due ragazzi: erano in vacanza a Sanremo

Gian

L'auto su cui viaggiavano i due giovani appoggiata alla scala che ha salvato la casa sottostante

Nessuna traccia di frenata. Un volo di oltre 50 metri nel buio. Poi l'auto si impennata, si è girata se stessa. Ha percorso ancora una trentina di metri e ha arrestato la sua folle contro scala di ferro. Una scala che ha salvato la famiglia di quattro persone che dormiva in villetta poco più sotto. I due occupanti dell'auto entrambi di Torino, sono giovanissimi. Erano a Sanremo per trascorrere le di Pasqua. Adesso in fin di vita. Uno rischia la paralisi. Tutti e due stati sottoposti ad delicato intervento all'ospedale di Pietra Ligure.

L'incidente alle 2,20 della notte sulla collina, fra Sanremo e Ospedaletti. Andrea Iole, anni, via Vela 31, era alla guida dell'Audi padre. Al suo fianco l'amico Filippo Carpano, 21 anni, via Napione 15, figlio di un noto to civilista di Torino. Entrambi frequentano il secondo anno di Economia e commercio. Erano arrivati a Sanremo giovedì per passare la Pasqua con le famiglie. Avrebbero trascorso la festività in barca.

Alle 2,20 stavano percorrenla strada che collega Coldirodi a Ospedaletti. Secondo la polizia stradale andavano ad altissima velocità. Non hanno visto un tornante e con l'auto si sono infilati fra bordo del guard-rail e il pilastro del cancello di una villa. A nessuna traccia frenata. Un volo nel vuoto. Attimi terribili prima dell'impatto con il terreno. «Sono caduti sulle ruote in un campo di ginestre» racconta un vigile del fuoco. L'auto ha rimbalzato e, sfiorando le piante, «volato» per almeno altri trenta metri, prima impennata e «piantarsi» contro una scala di ferro. Sotto c'è la villa di Gaetano Canale. Dormiva assieme alla moglie. Nella accanto i genitori. E' stato il primo a soccorrere i due ragazzi: «Erano stati sbalzati fuori dall'abitacolo, uno non sentiva più gli arti; l'altro aveva una profonda ferita alla testa».

Le autoambulanze di Sanremo soccorso e della Croce Rossa li hanno trasportati all'ospedale Borea da dove sono ripartiti subito per il più attrezzato ospedale di Pietra Ligure.

Sono gravissimi. Iole ha riportato il sospetto sfondamento del cranio; per Carpano la prognosi è tragica: lesioni alla colonna vertebrale. Rischia la paralisi. I medici lo hanno sottoposto a intervento chirurgico per evitargli una vita sulla sedia a rotelle.

Per rimuovere l'auto che minacciava di abbattersi sulla villetta è dovuto intervenire l'elicottero dei vigili del fuoco.

SAPER SPENDERE

Ceramiche della Lenci solo per collezionisti

FASCINO di bambole e di ceramiche che hanno fatto la felicità e l'orgoglio di molte mamme e bambini di oltre 40-50 fa. Ecco che cos'è produzione della Lenci, antica manifattura torinese, vanto della città.

va Gaeta Gallo di Alessandria ci invia fotografie tre oggetti della Manifattura Lenci e precisa: «Li ho ricevuti in eredità da mia madre che per tanti anni alla Lenci lavorò. Si tratta di una bella fioraia che mi ha sempre dato l'impressione della primavera e che - quando ero bambina - volevo trattare come una bambola. Sotto i piedi, c'è la scritta: "Lenci, made in Italy" e le sigle CR o SR (non riesco a capire bene). Il secondo oggetto è una scatola che ha come coperchio una chiesetta un albero; sul retro la scritta L. - made in Italy. Infine un posacenere con una marmotta che ci osserva. Sul retro sta scritto "Lenci, made in Italy, Torino, 10-XII", più una stella. Due di essi sono un po' danneggiati e vorrei avere l'indirizzo di un restauratore. Vi unisco le fotografie per maggiore chiarezza».

Fotografie davvero belle (fossero tutte così). L'architetto Massimo Meli, perito estimatore in maioliche e porcellane antiche, si dice lieto avere l'occasione per parlare di questa manifattura torinese «che è un po' il nostro orgoglio per quanto riguarda le ceramiche del Novecento».

Qualche storico indispensabile. «La ditta nacque nel 1919 e fu subito piccola rivoluzione: nasceva la bambola in morbido panno con il viso delicatamente dipinto a , eguale nella bellezza a quello bambole di bisquit, ma delicata. Da allora queste bambole hanno fatto compagnia a migliaia bambini per diventare poi oggetto di culto ricercato da collezionisti.

«Nel Elena König Scavini - racconta l'architetto Massimo Meli - affiancò produzione di bambole, mobili e tappeti per bambini anche quella delle ceramiche, produzione che continuerà sino al 1937, quando l'azienda fu ceduta al signor Garella. Elena Scavini si circondò di grandi artisti Gigi Chessa, Sandro Vacchetti, Felice Tosalli e Mario Sturani che daranno un'impronta artistica alla manifattura. Donnine in abiti dell'epoca, bamboline, animali, vasi, scatole coperchio, Madonne sono alcuni tra i prodotti più interessanti, ma soprattutto la vivacità dei colori e la rappresentazione fedele dei costumi hanno caratterizzato un'epoca. Da ricordare anche artisti Berzolini, DaMilano, e Giovanni Grande, Bertetti, Porcheddu, Jacopi, Formica e tanti altri che hanno contribuito alla fortuna di questa produzione. La fabbrica Lenci ha continuato a creare oggetti in ceramica sino al 1964. Da allora però i prodotti della casa torinese hanno conosciuto un periodo scarse popolarità sino fine degli Anni Settanta, quando grazie a Luciano Prov che pubblica un libro sulla fabbrica e ai coniugi Rigano che curano alcune mostre, ritornano in auge gli oggetti usciti delle fornaci Cassini, incominciano ad apparire alle aste e a raggiungere quotazioni di tutto rispetto. Vorrei ancora ricordare l'opera di Alfonso Panzetta che nel '92 pubblica tutta la produzione della Lenci».

Ed eccoci ai tre oggetti della lettrice. «La piccola fioraia fu eseguita Sandro Vacchetti e probabilmente dipinta da Rosa Chino: prodotta prima del 1934, oggi ha un valore che si aggira intorno a due milioni e mezzo. La scatola a forma di parallelepipedo con il coperchio sul quale è posta una chiesetta con un albero, decorata con motivi geometrici, su disegno grande Mario Sturani, artista eclettico, riscoperto ultimamente. Il valore dell'oggetto è di circa tre milioni. Infine il posacenere con una marmotta eseguita da Felice Tosalli e dipinta da Beppe Ferdinando nell'ottobre 1935: vale circa due milioni».

Alla signora Milva, come a tutti i lettori interessati che ne faranno richiesta, forniremo privatamente il nome un .

Simonetta

IN BREVE

Rogo nel tunnel del Bianco farina «merce pericolosa»

COURMAYEUR. Margarina e farina d'ora in poi saranno considerate ci «pericolose», altamente infiammabili, i carburanti. Compariranno nell'elenco «rosso» delle sostanze trattare con particolare attenzione durante i trasporti. E' una delle ripercussioni sulle norme dei trasporti dovute al rogo del traforo del Monte Bianco di mercoledì 24 marzo, in cui sono morte almeno 45 persone. Il rogo del tunnel (nella foto un'immagine della tragedia) era stato causato dall'incendio un Tir belga che trasportava in Italia 40 tonnellate di margarina, farina e oli alimentari. La farina, usata come additivo nella fabbricazione di alcune munizioni, e la margarina hanno incontrollabile il fuoco: la farina per le sue caratteristiche di infiammabilità e la margarina per il fumo che sprigiona.

killer, un teste il

ALESSANDRIA. Un teste ritratta e riapre il dibattimento al processo per i sassi killer, che prevedeva l'inizio delle arringhe di accusa e difesa. A ripensarci è stato il padrone della casa in cui Paolo Furlan ha dichiarato di aver eseguito lavori di tinteggiatura proprio il giorno del mortale di sassi dal cavalcavia: il testimone dice di non più sicuro che le date coincidano. Mercoledì potrebbe essere riascoltato.

Spara al vicino e poi gli dà fuoco

CUNEO. Ha sparato al di casa, ferendolo ad una gamba, poi gli ha cosparso il volto di benzina e gli ha dato fuoco. E' successo ieri nel Malandrè, in valle Vermenagna sopra Robilante. Erano le 4 del mattino. Martino Risso, anni, pensionato, si è presentato, armato di carabina da Albino Giordano, 52 anni, muratore. Tra i due è scoppiato l'ennesimo litigio. Poi il dramma. Giordano è ricoverato in prognosi riservata al San Martino di Genova.

si trasferisce a Torino il procuratore

BIELLA. Per 15 anni è stato il magistrato di tutti, pronto ad ascoltare chiunque bussasse alla porta del suo ufficio. Ma è anche stato il procuratore che ha dovuto condurre la navicella della giustizia locale attraverso mille polemiche, dissidi con i sostituti e processi al Csm, l'ultimo dei quali lo ha convinto a chiedere il trasferimento, lui che avrebbe volentieri concluso il suo incarico città con la pensione. Mercoledì Enrico Gumina (foto) non sarà più il capo dell'ufficio al terzo piano del tribunale. Vi entrato per la prima volta il 10 giugno dell'84 e proseguirà il suo impegno a Torino, alla prima sezione di Corte d'Appello. «Sarà un lavoro più riposante - dice -. E la mia salute ne trarrà beneficio. Anche partire è po' morire, non c'è dubbio. La vita fatta anche di abitudini e io, a Biella, mi sono trovato bene».

Bocciato il progetto delle «case vacanze»

Doccia fredda per i promotori del discusso piano che prevede realizzazione un villaggio turistico all'ingresso orientale della città. Il Ctu regionale ha infatti «bocciato» vacanze» (156 unità) previste sulla collina, giudicando eccessivo l'impatto volumetrico. Nessun problema, invece, per l'albergo e l'annesso centro di thalassoterapia. Ma incompleto ben difficilmente l'intervento decollerà.

Antiquario bloccato con un chilo di

ASTI. Angelo Audino, 50 anni, abitante Montafia, è stato bloccato un chilo cocaina (importata dalla Colombia). L'operazione è della Mobile astigiana (commissario capo Pier Paolo Fanzone), con il coordinamento della procura di Asti e della Dda di Torino. Audino, ufficialmente antiquario ma con un voluminoso dossier giudiziario, viveva in una villa bunker. E' sospettato di collegamenti con la n'drangheta.

Nuova, preziosa uniforme nel di Castellar

CUNEO. Pasqua porta novità all'«esercito della memoria» ospitato nel maniero di Castellar, il paesino della valle Bronda alle porte di Saluzzo celebre per lo storico vino Pelaverga. Il Museo del Regio esercito italiano si è arricchito una uniforme datata 1864, appartenente a capitano del Reggimento Cavalleggeri Guide aiutante di campo del Re. E' considerata unica nel suo genere perchè di colore azzurro, quello di gala, ed è completa di colback (copricapo in pelo d'orso), bandoliera in argento con le iniziali Vittorio Emanuele II, «sabretache» (tascaciabola) con ricami croce dei Savoia. Il castello Castellar, che oltre al museo noto per collezione etnografica, è aperto nei giorni festivi dalle 14 alle 18. Per visite guidate telefonare 0175-76.211 oppure 0347-210.04.51.

Decapitata dai vandali «Sirenetta» di

SESTRI LEVANTE. Ignoti vandali hanno decapitato l'altra notte la statua della «Sirenetta» di Andersen, nei giardini pubblici di via XX Settembre a Sevante. Opera dello scultore sestrese Alfredo Gioventù, la statua stata danneggiata già in passato. Questa volta i vandali hanno divelto anche il busto bronzeo della «Cetanina» del Messina sistemato un piedistallo sul lungomare Rimembranze.

Kosovo, i monarchici mediate vol»

BIELLA. Vittorio Emanuele Savoia come mediatore nella crisi del Kosovo. Lo chiedono i monarchici piemontesi che hanno incaricato loro segretario di porgere la richiesta all'erede al trono dell'ex casa regnante. E Renato Conzon, il biellese a capo della segreteria regionale della Federazione monarchica, ha scritto ieri al principe, a Ginevra, chiedendogli tentare una missione diplomatica.

La T d'assalto dai vacanzieri

TORINO. Traffico intenso ma scorrevole ieri sulle autostrade del Piemonte. I vacanzieri della Pasqua hanno affollato soprattutto le arterie verso il mare, la Torino-Savona e la Torino-Piacenza verso la Genova- Voltri), mentre hanno quasi disertato quelle la montagna, Torino-Aosta e Torino-Frejus. Sull'autostrada per Sa-, il traffico è stato molto intenso rallentamenti tra Marene e Fossano. Quella per Piacenza ha presentato code in uscita al casello Piacenza per quasi tutto il giorno. Traffico regolare sulla Torino-Aosta, dove chiusura del traforo del Monte Bianco interrotto i flussi diretti in Francia. Superiore al normale, ma più per effetto della chiusura del Bianco che per l'afflusso dei vacanzieri quello registrato sull'autostrada Frejus senza code comunque ai caselli.

arredamenti MOLTENI

Nuovi padiglioni:

- *elettrodomestici da incasso e libera installazione in pronta consegna*
- *mobili e complementi da giardino in legno e metallo*
- *area del sonno*

Da oltre cinque generazioni progettiamo e arrediamo le vostre esigenze: classiche contemporanee rustiche design; soluzioni sempre diverse sempre originali sempre uniche.

PIEDIMULERA (VB)

Tel. 0324 - 83.239
http: www.arredamentimolteni.it

Passione di famiglia

Per la pubblicità su
LA STAMPA
PK
publikompass
[illegible] srl
Agente Publikompass spa
NOVARA - Corso Cavour, 13 - Tel. 0321.333.41 (2 linee r.a.)
[illegible]elex 0321.623.035
GOZZANO - Via Cervino, 13 - Tel. 0322.913.639

LA STAMPA

NOVARA

VERBANO CUSIO OSSOLA

Domenica 4 Aprile 1999 — N° 35

REDAZIONE: CORSO DELLA VITTORIA 2, TELEFONO [illegible].398.401/02 / FAX 0321.36.391
PUBBLICITA': PUBLITIME SRL - AGENTE PUBLIKOMPASS S.P.A. CORSO CAVOUR, 13 - TEL. 0321.33.341 / FAX [illegible]

arcar
NOVARA
[illegible] DI NOVARA
C.SO MILANO 17/F - Tel. 0321/392802

La Pasqua ha portato migliaia di turisti da tutta Europa. Stresa fra le località più richieste

Sui laghi è già prova generale d'estate

Ossola, piste tutte innevate

Grande movimento di traffico [illegible] caselli della Voltri-Sempione

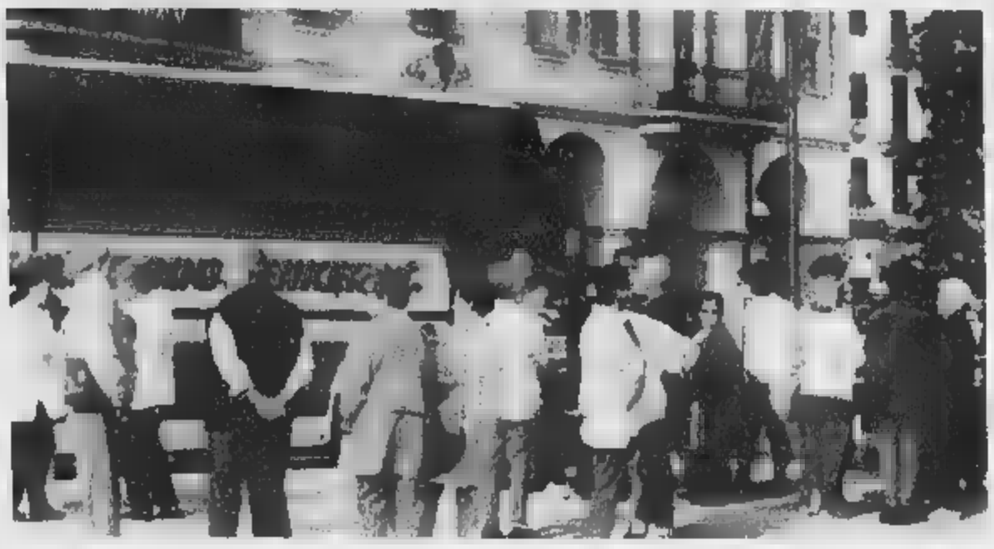

Numerosi anche gli italiani arrivati negli alberghi e nei campeggi dei laghi Maggiore e Orta

VERBANIA

Migliaia di auto tra i caselli autostradali della Voltri-Sempione [illegible] i laghi Maggiore e d'Orta. Per controllare il flusso dei veicoli sul tratto novarese e del Vco dell'autostrada la Polizia Stradale [illegible] Romagnano Sesia [illegible]a [illegible] in campo otto pattuglie ed un servizio di pronto impiego, vale [illegible] dire un furgone attrezzato con segnaletica e tutto quanto può servire per gli interventi in caso di incidente o di panne. «Siamo in campo per assicurare il servizio come ogni anno - dice Tommaso [illegible] Gaudio, [illegible]greterio [illegible] sindacato di Polizia - ma in questi giorni, proprio in [illegible] dello sforzo che ci viene richiesto, emerge [illegible] maggiore evidenza la nostra carenze di [illegible]

Sul Lago Maggiore dopo un avvio in sordina, Pasqua costituisce il primo vero banco di prova per la stagione turistica 1999. «Sul lago [illegible] c'è il pienone poichè molti proseguono verso le montagne per le ultime sciate - dice il presidente degli albergatori Dario Cattaneo -. Gli stranieri però sono arrivati e si assiste ad una ripresa delle presenze di italiani. E' da valutare positivamente, al [illegible] [illegible] della [illegible] consistenza, poichè rappresenta una inversione di tendenza. Piuttosto preoccupa un periodo di vuoto che si prospetta per le settimane a seguire». Dove le cose sembrano andare nel modo migliore è [illegible] Stresa. «La stagione promette bene per [illegible] nostra città - afferma Mario Mariani, presidente del Consorzio albergatori Lago Maggiore -. Gli arrivi di questi giorni [illegible] rilevanti e ci sono buone prenotazioni anche per le settimane e i mesi [illegible] [illegible] Ciò si deve in parte [illegible] riscontri positivi delle campagne promozionali attivate direttamente dal nostro consorzio». Anche a Baveno gli operatori [illegible] soddisfatti. Secondo Pietro Paolo D'Amico, proprietario dell'hotel Lido Palace, la stagione si presenta meglio degli anni precedenti. Buone premesse si registrano pure per il turismo all'aria aperta. «L'incremento progressivo di presenze che si registra da [illegible] - dice Tranquillo Manoni, presidente dell'associazione dei ge[illegible] di campeggi -, dovrebbe continuare nel 99, anche [illegible] la concorrenza si fa sempre più agguerrita. A Pasqua i [illegible] peggi del Verbano sono già tutti aperti [illegible] le buone previsioni meteorologiche hanno favorito gli arrivi. In **Ossola** Tempo bello [illegible] piste prese d'assalto per il weekend pasquale. [illegible] scia dappertutto grazie all'ottimo innevamento. Cabinovie affollate, già da ieri, a Macugnaga [illegible]r salire ai 3000 metri del Monte Moro. Numerosi gli appassionati pure agli impian[illegible] del Belvedere. Pasqua [illegible] la novità della pista che dal Moro scen[illegible] fino Saas-Fèe: dodici chilometri di discesa fantastica; unico neo il rientro che avviene in autobus attraverso Visp [illegible] Briga. Formazza, un pò parca con gli impianti [illegible] risalita, sono comunque aperti Valdo uno e due, offre due anelli eccezionali, a San Michele e Riale, per praticare lo sci di fondo. Per gli amanti dello sci nordico c'è da segnalare [illegible] suggestivo percorso tracciato [illegible] Val Loana [illegible] Malesco. La Vigezzo non lesina emozioni nemmeno ai discesisti con l'ottimo comprensorio della Pia[illegible]. La Valle dei Pittori, già da qualche giorno, si [illegible] rivitalizzata [illegible] un [illegible]io arrivo [illegible] turisti. Paracchi i reduci dal Lago Maggiore Express, il pacchetto che consente di partire e rientrare a Locarno attraverso le Ferrovie Vigezzine, le Ferrovie dello Stato [illegible] i battelli della Navigazione Lago Maggiore. Discreto movimento anche [illegible] San Domenico dove ai 2000 metri di Ciamporino le piste assicurano soddisfazioni sia agli sciatori bravi che a quelli mediocri. L'ambiente offre emozioni anche [illegible] chi [illegible] sciare. Impianti aperti pure all'Alpe Devero anche se qui il piatto forte è costituito dal fondo e dallo sci-alpinismo. Il tempo bello offre scenari da favola pur rimanendo [illegible] Lusentino, a pochi minuti da Domo. Assenti gli autocarri, per il divieto imposto fino a lunedì a mezzanotte, il maggior flusso di auto è segnalato sulla statale della Valle Vigezzo e sulla statale del Sempione in uscita dalla Svizzera. Su quest'ultima arteria il traffico ha subito [illegible] lieve rallentamento nel primo pomeriggio di ieri a causa [illegible] un incidente. [r. s.]

IMPRONTE

GIUSEPPE Lometti è di Armeno, la capitale dei cuochi, ed a dodici anni lascia il paese per iniziare la sua avventura professionale: va prima a Novara, a lavare i piatti nelle cucine dei ristoranti per farsi le ossa e strappare i primi segreti del mestiere, poi cameriere a Bologna e finalmente [illegible] cucina. Diventa uno dei cuochi più prestigiosi ed i grandi alberghi se lo contendono: lavora a Londra, a Parigi, ma quando arriva un'offerta dall'Italia accetta subito. E' [illegible]ato sulle pendici del Mottarone e ha nel sangue il lago d'Orta [illegible] la montagna: per questo preferisce lavorare nei grandi hotels di Courmayeur, del Sestriere, di Bardonecchia. La sua specialità sono i secondi e la sella di vitello. Giuseppe è un perfezionista, conosce i segreti dell'alta cucina, chiede sempre i migliori ingredienti ed esige il massimo da chi ha scelto l'arte della ristorazione. Lui la materia prima la conosce bene, perchè l'altra sua passione è l'orto, un vero gioiello a cui dedica tutto il tempo libero. Giuseppe Lometti è mancato giovedì, a 53 anni, ed è stato sepolto [illegible]ri nel [illegible] paese. A salutarlo [illegible] tornati sul lago tutti i grandi cuochi.

★★★

FIGLIO di un ferroviere e di una maestra elementare di Terdobbiate, Italo Grioni appartiene alla generazione dei giovanotti del Circolo Regaldi che sbucciano scarpe e ginocchia rincorrendo il pallone sui sassi del cortile del vescovado. Esile, ma non timoroso nei contrasti di gioco o al cospetto dei prepotenti, squadrato nel viso precocemente rugoso, geometra diplomato al Mossotti, Grioni lavora quasi mezzo secolo al Genio Civile occupandosi di edilizia demaniale, case popolari, opere di culto. E' funzionario comprensivo, ma rigoroso, presente in ufficio di buon mattino [illegible] nei cantieri fino a tardi, insensibile alle lusinghe e alle spintarelle dei più disinvolti postulanti. Abitava a Novara in piazza Pasteur; è morto dopo aver affrontato con coraggio una malattia che non perdona, lasciando la moglie Ornella e il figlio Fabrizio.

Era ricoverato al «Maggiore» di Novara dopo la sparatoria nell'agenzia della Bpn di venerdì pomeriggio

Rapina di Cilavegna, morto ieri un bandito

I carabinieri danno la caccia ai complici che sono riusciti a fuggire

Claudio Bressani

VIGEVANO

E' deceduto alle 10 di ieri matti[illegible] nel reparto di rianimazione del Maggiore di Novara il bandito rimasto gravemente ferito l'altro pomeriggio [illegible] Cilavegna, durante una rapina all'agenzia della Banca Popolare [illegible] Novara finita nel sangue. All'interno al momento dell'irruzione c'erano tre carabinieri del nucleo operativo di Pavia, che stavano [illegible]legando accertamenti relativi ad un altro colpo [illegible] ai danni dello [illegible] istituto di credito il 10 marzo scorso [illegible] fruttato 78 milioni.

[illegible] è scatenato un volentissimo conflitto a fuoco, durante il quale sono sta[illegible] esplose diverse decine di colpi di pistola e di mitra. Alla fine [illegible] rimasto a terra uno dei malviventi, Vincenzo Amore, 35 anni, originario di Caltagirone [illegible] residente a Milano, raggiun[illegible] in varie parti del corpo: alla testa, all'addome, ad un femore, ad una mano. [illegible] sparatoria per fortuna nessun altro [illegible] [illegible] ferito, [illegible] si [illegible] alcune lesioni superficiali riportate da due carabinieri e causate da schegge di vetro.

Un momento della conferenza stampa di ieri mattina con le armi utilizzate [illegible] bandit per [illegible] rapina alla «Bpn» di Cilavegna

Degli altri [illegible] rapinatori, due sono riusciti a fuggire, mentre uno è stato arrestato: si tratta di Gennaro Piardi, 48 anni, di Busto Arsizio (Varese). Le concitate fasi della rapina [illegible] state ricostruire ieri mattina dai carabinieri. Erano da poco passate le 15 [illegible] venerdì quando [illegible] in banca un uomo sulla cinquantina, che indossava un grembiule da artigiano e un paio di occhialini [illegible] aveva baffi (finti). Si trattava di Gennaro Piardi. All'interno c'era solo [illegible] giovane impiegato dietro all'unico sportello aperto. L'uomo ha finto di dover effettuare un versamento, ma un attimo dopo è [illegible] raggiunto dal complice, Amore. Entrambi hanno estratto le pistole (armi [illegible] sfuggite al metal detector perché il dispositivo non [illegible] attivo) [illegible] hanno rivelato le loro vere intenzioni. Mentre Amo[illegible] teneva in ostaggio l'impiegato, Piardi ha scavalcato [illegible] bancone e si è diretto verso il retro, alla ricerca della cassaforte. In un ufficio, con il direttore [illegible] il cassiere, c'erano tre uomini in abiti civili, che forse il rapinatore ha ritenuto essere altri impiegati. Invece [illegible] due marescialli ed un appuntato dei carabinieri del nucleo operativo di Pavia.

I militari si [illegible] avventati su Gennaro Piardi, gettandolo a ter[illegible] e disarmandolo. A quel punto Vincenzo Amore, che teneva l'impiegato [illegible] la minaccia della sua pistola, ha intimato di lasciar andare il complice, altrimenti avrebbe sparato. E così ha fatto qualche istante dopo all'indirizzo dei carabinieri, che hanno risposto al fuoco con [illegible] loro Beretta d'ordinanza, approfittando anche del fatto che l'ostaggio era riuscito a divincolarsi [illegible] gettarsi a terra. Sono stati esplosi [illegible] totale una decina di colpi. Amore ha continuato [illegible] sparare anche dopo essere [illegible] ferito a morte.

Intanto [illegible] terzo bandito, rimasto in copertura di fronte alla banca [illegible] un fucile mitragliato[illegible] Kalashnikov, si [illegible] accorto di quanto stava avvenendo all'interno e ha cercato disperatamente di aprirsi un varco, [illegible]ricando sventagliato [illegible] mitra contro i cristalli antiproiettile dell'ingresso principale e poi contro le finestre [illegible] l'ingresso secondario che [illegible] affacciano su via [illegible]tteotti. Davanti alla banca i colpi sparati sarebbero stati 46 e nella via laterale altri 22, ma i bossoli ritrovati sono stati solo [illegible].

Esaurito [illegible] caricatore, se n'è fatto consegnare un secondo dal quarto complice rimasto in auto e poi ha preso un altro fucile mitragliatore. Visto che le vetrate [illegible] cedevano, gli ultimi due malviventi hanno preferito darsi alla fuga [illegible] bordo di una Tempra station wagon blu, rubata a Novara il 30 marzo e poi ritrovata a Vignarello, dove è avvenuto il cambio d'auto. La caccia agli ultimi due malviventi continua.

E il presidente Lombardini frena sull'ipotesi di [illegible] superpopolare del Nord

Bpn, titolo nella top ten dei rialzi

Dall'inizio dell'anno è salito del 34,8 per cento

Gianfranco Quaglia

NOVARA

La Banca Popolare di Novara si trova nella «top ten» dei migliori rialzi conseguiti dai titoli quotati a Piazza Affari nei primi tre mesi di quest'anno. Lo rilevano i dati diffusi dalla Borsa Spa, che sottolinea, fra l'altro, un altro record: un milione di miliardi di lire in capitalizzazione, segno dell'euforia che dall'inizio del '99 continua [illegible] caratterizzare il mercato azionario. L'«hit-parade» dei rialzi colloca al primo posto la Classeditori (+278,8%), seguita da Tecnost (+201%), Lazio (+117), [illegible] (+63), Zucchini (+53), Seat Pagine Gialle (+51). [illegible] Banca Popolare di Novara è in settima posizione (+34,8%) e [illegible] seguire Bna privilegiate, Popolare Brescia, Buffetti.

A spingere sulla «Novara» sono state, nelle ultime settimane, molto probabilmente anche le voci [illegible] possibili Opa o fusioni con altri istituti di credito, tanto da indurre a «rastrellare» ogni giorno centinaia di mi[illegible]aia di azioni. La Bpn, con i [illegible]oi 516 sportelli [illegible] [illegible]li oltre 7 mila dipendenti, rappresenta una «preda» interessante. E proprio nei giorni scorsi il presidente della Banca Popolare di Bergamo, Zanetti, aveva auspicato la costituzione [illegible] una holding [illegible] le quattro popolari più importanti del Nord (la sua, la Novara, la Milano e la Verona). Un modello federativo, su cui è stata costruita una delle più grandi aggregazioni italiane, Banca Intesa.

Sull'ipotesi [illegible] una superpopolare Siro Lombardini, presidente della Novara e dell'Associazione delle popolari in Italia, per il momento è molto [illegible], anzi per nulla possibilista: [illegible]a quando sono presidente quest'idea l'ho sentita più dai giornalisti che dagli altri banchieri. Le nostre banche hanno un'associazione che dibatte in ogni riunione questi problemi. Integrazioni p[illegible] verificarsi [illegible] [illegible] direzioni tra grandi [illegible] grandi, ma anche tra grandi [illegible] piccoli».

Aggiunge Lombardini: «Tante le ipotesi, ma per [illegible] soltanto esplorazioni a tutto [illegible]. Non si può neppure parlare di tempi, per ora. Soltanto quando le cose si concretizzeranno in un progetto si potrà fare una previsione». Intanto la Bpn si sta preparando all'assemblea dei soci, convocata per il 24 aprile al palazzetto dello sport. Ed è molto probabile che in quella sede più di un socio interverrà nel dibattito per chiedere quale sarà [illegible] futuro della banca popolare più grande del mondo c'è un matrimonio. Lombardini si è sempre limitato a dire: assieme a qual[illegible] sì, ma preservando la nostra autonomia [illegible] l'identità di una banca secolare.

STUDIO IMMOBILIARE PROFESSIONALE
BORGOMANERO - Piazza Mora e Gibin, 21 - Tel. 0322/835760
BORGOMANERO - Corso Roma, 43 - Tel. 0322/835149

SOLTANTO CON L. 10.000.000 IN CONTANTI
ARONA
Vendesi:
Appartamento composto da soggiorno, cucina indipendente, camera con bagno, cantina.
L. 10.000.000 più mutuo ventennale con [illegible]
L. 650.000 [illegible]
Appartamento composto [illegible] soggiorno, cucina indipendente, due camere con bagno e cantina.
L. 10.000.000 più mutuo ventennale con rateo di L. [illegible] mensili

CASELLO AUTOSTRADALE CASTELLETTO TICINO
Vendesi importante complesso immobiliare composto da:
-Splendida VILLA padronale di mq. 600 circa.
-Parco annesso di mq. 16.000 edificabile (possibilità di costruire mq. 9.000 [illegible] destinazione produttiva).
-Capannoni per complessivi mq. 2.000 circa.

BORGOMANERO
AFFITTASI
Con fronte strada statale Borgomanero - Novara, immobile di mq. 1.200 [illegible] destinazione commerciale con parcheggio.

[illegible]
Vendesi monolocale
L. 110.000.000
Vendesi bilocale di mq. 70
L. 130.000.000

GATTICO
In posizione panoramica vendesi VILLA composta da:
soggiorno - cucina - pranzo studio, quattro camere, giardino ben curato con [illegible] esposizione.

CAVALLIRIO
In villa bifamiliare vendesi unità composta da soggiorno, cucina, due camere, mansarda, tavernetta, doppio box mq. 1.000 di terreno

LAGO D'ORTA
Vendesi TERRENO panoramico, con splendida vista lago mq. 5500. Ideale per VILLA unifamiliare

[illegible]
Vendesi grande casa d'epoca recentemente ristrutturata disposta su tre livelli di complessivi mq. 500 circa. Terreno di mq. [illegible]

Molti locali registrano il tutto esaurito. Parecchie richieste per Lunedì dell'Angelo negli agriturismi

Pasqua tra ristoranti e musei

«Porte aperte» domani al Broletto»

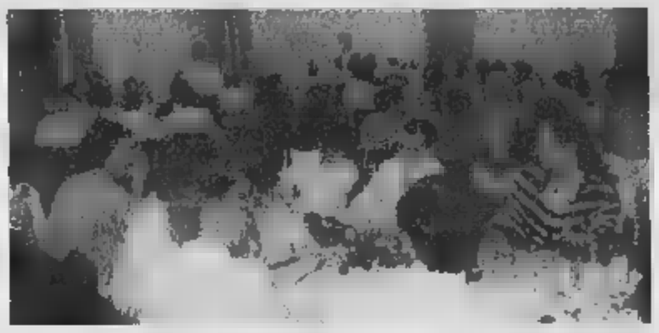

Molte famiglie hanno scelto in alternativa al pranzo casalingo i menu proposti dai ristoranti A fianco l'ingresso del Broletto Domani le sale museali sono aperte come accade in altre città italiane

Cristina Meneghini
NOVARA

Anche il pranzo di Pasqua al ristorante è diventato una tradizione: molti locali registrano il tutto esaurito. Altre idee per le giornate di festa? Grigliata e giochi a Pasquetta, al Ticino a Galliate come alla cascina Picchetta di Cameri. E per una Pasquetta culturale c'è il «porte aperte» al museo civico del Broletto.

Chi non vuole spignattare, ma neppure rinuncia ai piaceri della tavolta, si rivolge ai ristoranti. «La Famiglia» dell'hotel Italia a Novara attende oggi oltre commensali; tutto esaurito anche a «Il caminetto della nonna» di San Pietro Mosezzo, dove oggi e domani la tavola è imbandita con specialità della cucina creativa. Il titolare, Pierangelo Maderna, ha preparato, ad esempio, blinis al riso venere e galantina di pollo con salsa tricolore alle verdure: le proposte hanno convinto tanti novaresi, ma anche biellesi e vercellesi. Alla Vecchia Posa di Olengo il chef Giorgio Purini ha ricevuto prenotazioni già a gennaio ed espone il «tutto esaurito». Tavolata piena anche alla cascina agrituristica Colombare di Caniseggio dove il titolare, Pier Elisio Paglino, propone un menu esclusivamente casalingo: sono fioccate le prenotazioni da Milano. Pasquetta all'aria aperta all'Agrifans di Cameri, che domani inaugura ufficialmente la stagione e mette a disposizione del pubblico il servizio di grigliata e i campi da gioco. Pasquetta all'insegna della cultura invece la visita al Museo civico del Broletto di Novara: come in molte altre città italiane, anche nel capoluogo il Lunedì dell'Angelo offre questo opportunità. Orario domani, 10-13 e 16-19. A disposizione del pubblico le raccolte archeologiche, gli affreschi del Quattrocento provenienti da città e territorio. I visitatori potranno ammirare alcuni capolavori della pittura lombarda Seicento, la tela del «Sennacherib» di Tanzio da Varallo e il «Compianto» del Cerano. Il costo del biglietto intero è di 2 mila lire interi, mille i ridotti. Una sorta di «visita guidata» è possibile noleggiando le audiocassette (e walkman). Riassumono le caratteristiche delle opere esposte.

Visita alle opere esposte nelle sale con audiocassette e walkman

BUS, [illegible] E FARMACIE PER CHI RIMANE A CASA

NOVARA

Pasqua in città: a giudicare dalle prenotazioni ricevute dalle agenzie di viaggi, molti novaresi hanno scelto di trascorrere il ponte della prima settimana di aprile lontano dalla residenza. Tra le mete preferite, le capitali europee, Parigi in testa, e le città italiane d'arte. I più fortunati hanno optato per mete a lungo raggio, come Messico e Caraibi. Per i tanti che invece scelgono di rimanere nel capoluogo ecco una breve guida ai principali servizi.

● **ALIMENTARI.** Oggi e domani i negozi chiusi. Esiste la possibilità deroga per gli alimentari per mattinata di oggi, questa possibilità non molto utilizzata. Supermercati e gastronomie sono stati presi d'assalto ieri.

Oggi i bus effettuano servizio fino alle 13. Le corse, indicate in orario partenza prima delle 12,50, proseguiranno fino capolinea opposto. I bus sono regolari domani, Pasquetta, con orario festivo.

Oggi l'erogazione di benzina garantita da queste stazioni di servizio della città: Esso, Milano 56d, Ip corso Trieste 54b, Api, corso della Vittoria 44, Shell, corso della Vittoria 95, Agip, Risorgimento 174 Vignale, Agip, corso Vercelli 12, Ip corso Vercelli 138, Fina, viale Kennedy 53, Ip via Monte Rosa 6, Esso Agognate, Erg 23 Marzo 580, Q8 corso 23 Marzo 188, Aci Agip viale Giulio Cesare 217.

Distributori aperti a Pasquetta. Kerolpetrol corso Milano 104, Q8 corso Trieste 56a, Agip della Vittoria 14a, Aci Agip della Vittoria 60a, Shell, corso Risorgimento 18, Erg largo Cantelli, Ip viale Volta 27 via Micca 81, Q8 via Valsesia 30c, Esso 23 Marzo 206. Distributore metano per auto: in corso Milano, zona Terdoppio, aperto dalle alle 12 di oggi e domani.

● Il vescovo di Novara monsignor Renato Corti presiede stamane alle 10,30 la solenne celebrazione in Cattedrale.

● **CIMITERO.** I cancelli viale Curtatone rimangono aperti nei due giorni dalle 7,30 alle 18,15.

● **FARMACIE.** Ecco il turno osservato domani nel capoluogo, in provincia nel Verbano Cusio Ossola. **Novara:** Fanchiotti, via A. Costa, 1 tel. 0321.61.23.82 turno diurno; Comunale, via Beltrami, tel. 0321.47.32.20 turno notturno.

Gli indirizzi in provincia. **Granozzo:** Pulghé, via Matteotti, 19 tel. 0321.55.140. **Galliate:** Ferrari, viale Cavour, 4/6 tel. 0321.86.14.32. **Comignago:** Venco, via Principale, tel. 0322.60.055. **Bellinzago Novarese:** San Pietro, via Matteotti, 24 tel. 0321.98.116. **Borgomanero:** Comunale Del Ponte, corso Sempione, 20. **Vaprio d'Agogna:** Rossi, via Cavour, 37 tel. 0321.99.64.07. **Verbania** (Intra): Rovito Borroni, p. Ilimitoni, 39 tel. 0323.40.13.41. **Premeno:** Bonomi, via Regina Elena, 2 tel. 0323.58.70.67. **Baveno:** Muratori, via San Carlo, 7 tel. 0323.28.105. **Omegna** (Crusinallo): Polinetti, via 4 Novembre, tel. 0323.61.455. **Villadossola:** Gallenzi Montagna tel. 0324.51.187. **Baceno:** Marinone. **Druogno:** Fantone. [c. m.]

Itinerari e vecchie ricette

Tradizione e sapori Un «Gastronomando» omaggio al territorio

NOVARA. *«Gastronomando», ovvero un omaggio alle antiche tradizioni, ai sapori della cucina della nonna. E ancora, itinerari gourmet nelle due province. La manifestazione è promossa da Evaet, con il patrocinio delle Provincie di Novara e Verbano Cusio Ossola, in collaborazione con La Stampa, Associazione Cuochi Alto e Basso Novarese, Coldiretti, e Confcommercio.* riscuotendo molto successo tra i lettori, alle prese con antiche raccolte di ricette.

Il pubblico è protagonista con i «sapori di una volta» e la mostra fotografica: dopo aver spulciato tra le ricette della nonna o scattato immagini sul tema «I prodotti enogastronomici del Novarese e Vco: i loro cicli di lavorazione, il rapporto con l'uomo e il territorio», si possono inviare i propri «capolavori» entro il 22 aprile a Lo Studio, via Pedolazzi 141, Gravellona Toce, tel. 0323/846919. Dall'1 al 23 maggio è previsto il coinvolgimento dei ristoratori che oltre al loro menu proporranno piatti tipici del territorio. Ogni ristorante poi, all'interno di questo periodo promozionale, avrà a disposizione una serata da utilizzare per per incontri con produttori di vini, formaggi tipici, specialità alimentari, che illustreranno al pubblico le caratteristiche dei prodotti. «Gastronomando» significa anche itinerari enogastronomici alla scoperta di cantine, caseifici, botteghe, abbinati alla ricerca di opere d'arte che si trovano nelle stesse zone. Il calendario, sempre inserito nel periodo tra l'1 e il 23 maggio, sarà diffuso tra breve. [c. m.]

Lettera di 14 famiglie al sindaco

Protesta per il blocco degli impianti sportivi al quartiere Sud

Quando si riapriranno il campo di calcio e la piastra del quartiere Sud chiusi da mesi? Lo chiedono 14 famiglie della zona che hanno scritto una lettera al sindaco Gianni Correnti, all'assessore comunale ai Lavori pubblici Fernando Cardinali e, per conoscenza, al presidente della circoscrizione Policarpo Malamo.

Le strutture sportive di via Monte San Gabriele sono state usate dai ragazzi soltanto pochi mesi. L'inaugurazione è avvenuta nell'estate del '98 poi in autunno sono comparsi due lucchetti che impediscono l'ingresso: «Ritenevamo che questo dipendesse soltanto dal sopraggiungere della cattiva stagione. In quartiere, invece, circolano voci che fanno dipendere la chiusura da una diatriba tra il quartiere e il Comune. A tutt'oggi, comunque, i campi sono ancora bloccati».

I ragazzi della zona, quindi, devono «emigrare» negli impianti sportivi che esistono negli altri quartieri (quelli più vicini si trovano alla Bicocca e in riva all'Agogna al rione Ovest) mentre i loro genitori si dicono indignati e preoccupati per il fatto che le strutture inutilizzate possano degradarsi al punto da dover essere poi riparate e addirittura rifatte in futuro.

«Signor sindaco - si conclude la lettera inviata a Gianni Correnti dal gruppo di famiglie del quartiere Sud - le chiediamo di attivarsi per risolvere quanto prima gli intoppi burocratici che si sono creati in questi mesi e di rendere di nuovo agibile la piastra polifunzionale e il campo di calcetto». [b. c.]

Olevano, la pietra trovata da un agricoltore

Strano masso nel campo è allarme meteorite

OLEVANO

Allarme generale per il ritrovamento di un presunto meteorite. E' una grossa pietra frastagliata, scura, di forma irregolare, con l'interno vetrificato. Misura circa 42 centimetri per e pesa tredici chili. L'oggetto, in realtà, sarebbe caduto quasi un mese fa ed è stato ritrovato da un trattorista domenica 21 vicino alla cascina Melegnana.

Maurizio Lazzari ha notato in un campo il sasso dall'aspetto singolare e l'ha portato con sé. Incuriosito, l'ha spaccato a metà per vedere l'interno. Poi la pietra è rimasta sull'aia per una decina di giorni. Solo l'altra mattina il proprietario del fondo, Pierluigi Sartori, ha saputo dell'insolito ritrovamento. Parlandone con gli amici al bar, ha scoperto che una studentessa di 16 anni, Paola Paesante, aveva raccontato giorni addietro di aver visto una palla di fuoco solcare il cielo alle 7 del mattino. Proprio nei pressi della zona della cascina Melegnana.

Alle parole della giovane nessuno aveva dato credito, ma alla del successivo ritrovamento, Sartori ha ritenuto che potesse essersi davvero trattato della caduta di un oggetto celeste. Così venerdì alle 13,45 ha segnalato l'accaduto ai carabinieri di Mortara. Subito anche informati la prefettura e i vigili del fuoco, che si sono precipitati sul posto con l'ingegner Salvadorelio Marotta, comandante provinciale, e squadre per i rilevamenti radiometrici.

I controlli hanno escluso che la pietra sia radioattiva. Ora è stato incaricato l'istituto di geologia dell'università di Pavia di analizzarne un frammento per stabilirne origine e composizione. Nel frattempo il presunto meteorite è stato posto sotto sequestro e viene custodito in municipio a Olevano. Molti, comunque, ancora i particolari misteriosi di questa vicenda. Ad esempio: sul luogo del ritrovamento il trattorista ha detto di non aver notato alcun cratere. [c. br.]

Chiusura il 3 maggio

Non vedenti un corso d'informatica

Avvio positivo per il corso di informatica rivolto a persone non vedenti e ipovedenti organizzato dalla di Novara dell'Unione Italiana Ciechi.

Quest'anno frequenteranno le esercitazioni Enrico Maria Nagari, Calogero Addamo, Cinzia Piantanida, Maria Basile e Pasquale Gallo. Gli allievi saranno seguiti da Federico Forte, ingegnere elettronico, e dal laureando in informatica Alessandro Perrucci.

Alla cerimonia di inaugurazione è intervenuto il presidente Uic di Novara, Gaetano Baviera, il vicepresidente Giulia Tosi Borgatta ed il delegato provinciale del informatico Mauro Travaini.

Baviera ha ricordato che «l'obiettivo del corso è quello di fornire nozioni fondamentali per l'inserimento delle persone con problemi di vista nel mondo del lavoro».

Il ciclo di lezioni si concluderà il maggio con la consegna agli allievi dell'attestato di frequenza. [r. l.]

IN BREVE

NOVARA

Alla cronista Arnoldi il premio «Carlo Casalegno»

E' stato attribuito alla cronista di «Tribuna», Isabella Arnoldi, il premio nazionale di giornalismo «Carlo Casalegno», giovani. La consegna avverrà il aprile all'hotel Cavalieri Hilton di Roma. premio, intitolato al vicedirettore de «La Stampa» ucciso dalle Brigate Rossa nel '77, conferito a Isa Arnoldi per l'attività giornalistica svolta nei drammatici giorni dell'alluvione del Piemonte del 1994. [r. s.]

OLEGGIO

In piazza per aiutare i bimbi di Cernobyl

Domani mattina in piazza Martiri a Oleggio l'associazione «Noi per loro» propone un'esposizione di manufatti di cucito. L'iniziativa è per l'ospitalità ai bimbi di Cernobyl. [m. p. a.]

i numeri estratti al svizzero

Questa la combinazione numerica estratta ieri pomeriggio al popolare gioco lotto svizzero: 08 - 15 - 19 - 24 - 30 - 32. Numero complementare: 10. Joker: 839 840. [r. l.]

LETTERE AL DIRETTORE

precisazione Line Cameri

A nome della «Ile S.r.l.», in riferimento all'articolo dal titolo «La Line di Cameri al bivio» preciso quanto segue: non risponde al vero che tutti i creditori hanno già sottoscritto la richiesta di concordato preventivo. Questa precisazione appare doverosa se si considera che la società da rappresentata, nella sua qualità di creditrice della Line S.p.a., così altre operanti nel settore della costruzione di ascensori e della commercializzazione di componenti, deve essere salvaguardata da notizie inesatte che possono influenzare decisioni che dovranno essere assunte esclusivamente nelle sedi predeterminate ex lege.

Avvocato Angela M. Cerioni

di turno? All'estero

Buon grado o malgrado... dall'anticamera del medico curante si deve passare. Si ascoltano cose interessanti. Farmacie di turno? Noi, quando quelle locali chiuse (due per precisarsi) dobbiamo fare molti chilometri. In auto se si è giovani o in treno non è agosto, in cui la linea locale è ferma oppure di festa in cui di norma blocca ogni traffico. Andare ad Arona oppure Oleggio o dintorni è una gita di piacere, gli anni sono portatori di malanni sanno le farmacie a che servirebbero? Ma il bello è quanto segue... a Sesto Calende (e dintorni) vi parecchie farmacie anche di turno, ma sono all'estero... già, perché in mezzo al Ticino inizia la Lombardia (Provincia di Varese...) e le ricette valide fuori Provincia. Distanza da Sesto Calande a Castelletto? Un ponte! Ma volete ridere di più? I nostri telefoni di Castelletto collegati alla di Sesto Calende quindi anche questa è una situazione anomala rovesciata.

Antonio Fioramonti, Castelletto Ticino

Verbania, vietata ai pullman

Quante volte Giunta comunale Verbania sostiene di promuovere il Turismo? NOn sempre ciò conferma la realtà, come la decisione di vietare la sosta dei pullman in Largo Tonolli a Pallanza. E' comprensibile che il loro parcheggio potesse causare disturbi occasionali ai residenti bisognava dare agli alberghi una soluzione alternativa adeguata. Oggi ci ritroviamo che per posteggiare i pullman bisogna lasciarli quasi ad un chilometro di distanza, tra l'altro in fuori mano e che si presta a furti atti vandalici, soprattutto su un'area di parcheggio - quella vicino al Lido di Suna - che nei mesi estivi è perennemente occupata da auto in sosta. Una buona parte del turismo di Pallanza/Suna legato a gruppi che si spostano in autobus. Immediata è stata e sarà, la protesta degli autisti che - ovviamente - riporteranno questi commenti negativi alle rispettive agonzie compromettendo i futuri contratti. Tenuto conto di questo l'Amministrazione Comunale che con decisioni simili - compromette lo sviluppo di un'importante fonte di reddito per tutta la città?

Un gruppo di Albergatori, Verbania

NUMERI UTILI

PRONTO INTERVENTO EMERGENZA SANITARIA

Novara e Provincia: tel. 118

AUTOAMBULANZE

Novara: tel. 0321 627.000; **Arona:** tel. 0322 51.61; **Borgomanero:** tel. 0322 84.61; **Domodossola:** tel. 0324 46.800; **Galliate:** tel. 0321 86.22.22; **Oleggio:** tel. 0321 93.500; **Omegna:** tel. 0323 61.900-63.669; **Gravellona Toce:** tel. 0323 84.85.59 - 865.000; **Stresa:** tel. 0323 33.360; **Trecate:** tel. 0321 77.79.00. **Verbania:** tel. 0323 406.000-556.000-55.61.61/squadra naut. salvam. 0323 51.91.00; **Baveno:** tel. 0323 92.42.22; **Mergozzo:** tel. 0323 80.705; **Orta:** tel. 0322 91.19.00; **Grignasco:** S.r.s tel. 41.86.17; **S. d'Ogaglio:** (Bl. 0322 96.74.56; **Lesa:** tel. 0322 76.697; **Piedimulera:** tel. 0324 83.188; Volontari cri P.A. Gra tel. 0321 82.05.60; **Nebbiuno:** Gruppo Volontari Ambulanza del Vergante: 0322 28.01.17.

Omeopatica Chiabrera, lg. Cavour, 4 tel. 61.22.80 (apertura 8,45 20,15 continuato; 12,30 15,15 chiusi, con obbligo di ricetta medica urgente e diritto addiz. di L. 3.000) e *Madonna Pellegrina*, c.so Vercelli, 13 tel. 0321 45.27.81 (apert. con orario notturno dalle 8,45 alle 8,45 del giorno seguente; dalle 21,30 alle 8,45 a battenti chiusi, con obbligo di ricetta medica urgente e diritto addiz. di L. 7.500). Per tutta la Provincia, la reperibilità notturna sarà su chiamata, dietro presentazione di ricette mediche urgenti.

San Nazzaro Sesia: Boca, piazza V. Veneto, 1 tel. 0321 83.42.27.

Romentino: *Venanzi Pietro*, via IV Novembre, 28 tel. 0321 86.05.59.

Dormelletto: *Riposoi*, c.so Cavour, 102 tel. 0322 49.71.31.

Pietro, Matteotti, 24 tel. 0321

Varallino: *Vietti*, p. 4 tel. 0322 83.08.91.

Boca: *Marozzi*, p. Matteotti, 10 tel. 0322 87.271.

Verbania (Pallanza): *Giussani*, vl. Azari, 76 tel. 0323-55.83.42.

Baveno: *Navoni* (or Gavirati), via Farinet, 20 tel. 0323 58.514.

Omegna: *Lepidari*, p. XXIV aprile tel. 0323 61.439.

Trontano: Caldana, str. St. 337 delle Vipazzo, 9 tel. 0324 24.24.03.

Pallanzeno: *Guerra*, via Sempione, 54 tel. 0324 51.932.

Macugnaga: *Grandi*, p. Municipio, 10 tel. 0324 65.057.

GUARDIA MEDICA

Novara: tel. 0321 62.60.00; **Arona:** tel. 0322 51.61; **Borgomanero:** 0322 81.500; **Domodossola:** 0324 49.13.34; **Oleggio:** tel. 0321 96.00.47; **Omegna:** tel. 0323 6681.11; tel. 0323 31.844; **Stalimate (Pallanza):** tel. 0323 54.13.16

DA NON PERDERE

Iniziative

Il Madre Terra day

L'Associazione Amici del Villaggio Verde organizza in località San Germano di Cavallirio dalle 10 di domani l'iniziativa ricreativa «Pasquetta: giornata di Terra». L'appuntamento è legato al ciclo dal titolo «Il di Pans. [r. l.]

Corsi

Puncetto e vetro

S'inizia il 14 aprile al centro culturale Armonia e Benessere di Grignasco, in via Cesare Battisti, il corso di ricamo, con lezioni di puncetto, orlo a giorno, punto valsesiano. lezioni sono tenute da Serena Franchi. Il 24 aprile scatta invece la proposta per gli appassionati di arvetraria Tiffany. Per informazioni e prenotazioni allo 0163/418182. [c. m.]

TEMPO LIBERO

Visita a Villa Anelli

Lunedì 5 in programma alle 10,30 e alle 16 due visite guidate alla collezione di camelie di Villa Anelli, nella frazione di Gonte di Oggebbio. Alle visite, della durata di circa due ore, è possibile partecipare soltanto dietro prenotazione all'Ufficio turismo in corso Zanitello, 6/8 a Pallanza (telefono 0323-503249). [a. r.]

Soggiorno marino

La Comunità Montana Cusio Mottarone organizza dal maggio al 12 giugno un soggiorno marino per anziani pensionati autosufficienti sulla Riviera Adriatica. Adesioni allo 0323.61687 oppure via De Angeli 35 ad Omegna. [r. l.]

a Mortara

Una giornata interamente dedicata alla danza domani al palazzetto sport di Mortara: dalle 9,30 in poi sarà a disposizione dei ballerini per il primo trofeo Padano. Le in programma sono di liscio tradizionale, danze latino-americane, liscio unificato e danze standard. La partecipazione sarà limitata a 250 coppie. [c. br.]

Le manifestazioni pasquali: Corsa della Torta al traguardo dei trent'anni

La festa nelle piazze e il Palio degli scapoli

NOVARA

Festa di colori, di musica e di tradizioni storiche che affondano le radici nei secoli medievali: nelle due province la Pasqua è caratterizzata da numerose manifestazioni. Nel Vco non mancano proposte per chi ama la natura e per gli escursionisti.

A Oleggio il Palio della Torta compie trent'anni e per l'occasione tante sono le novità volute dall'organizzazione. Oggi dalle 14,30 c'è il prologo con il corteo storico: quest'anno è arricchito da musica e danze rinascimentali e quadri del maestro di coreografie Arboit che lavorò alla Corte di Francia. Saranno i ragazzi delle scuole medie di Oleggio e le danzatrici dell'associazione Mirin Perpetuo ad offrire uno spettacolo nello spettacolo in piazza Martiri. Il Magistrato e la Castellana apriranno la sfilata. Centinaia di comparse in costumi medievali proporranno manifestazioni in piazza e popoleranno le vie del centro storico.

Subito dopo (altra novità poichè in genere avveniva la Domenica delle Palme) verranno assegnate le corsie per la gara podistica degli scapoli. Si corre anche il mini palio. Dopo il taglio del traguardo ci sarà la premiazione in Municipio: al vincitore andrà la torta simbolo della manifestazione. Organizza il comitato comunale con l'Ente manifestazioni oleggesi e il coordinamento dell'assessore alla Cultura Elena Ferrara.

Sempre a Oleggio, in piazza Martiri e Palazzo Bellini, si può visitare la mostra «Conubia gentium» dedicata alla romanizzazione del Vertamocori.

La visita al santuario delle Bozzole, nell'omonima frazione di Garlasco, rappresenta invece l'appuntamento più importante in Lomellina per il giorno di Pasquetta. Alle funzioni religiose si unisce l'occasione per una gita fuori porta e per visitare il luna park e il mercatino: le bancarelle sono ben 154.

Sono legati ai fiori i principali appuntamenti sul Lago Maggiore. Accanto alla riapertura dei giardini di Villa Taranto e alla Mostra della Camelia, è possibile ammirare lo spettacolo delle fioriture anche nei vivai della località La Marcità a Fondotoce dove c'è la terza edizione di «Camelie e azalee in festa».

Domani prima giornata di porte aperte (prosegue tutti i sabati e le domeniche di aprile) organizzate dall'azienda floricola Compagnia del Lago, in collaborazione con l'Orticola Verbanese e con la Società della Camelia.

Alcune associazioni organizzano escursioni nel Verbano. Con ritrovo alle 9 di domani all'alpe Ompio nel Comune di San Bernardino Verbano viene organizzata una passeggiata «Alla ricerca dell'uomo-albero». Sono gli accompagnatori naturalistici del Parco Nazionale Val Grande a guidare i partecipanti lungo il sentiero-natura del monte Faiè. Mostre d'arte e concerti allietano gli ospiti in varie località.

I maggiori motivi di richiamo sono un viaggio sulla funivia del Mottarone appena riaperta oppure, per gli appassionati di botanica, una visita al giardino Alpinia. Il Corpo Filarmonico Cannobiese si esibisce nel tradizionale concerto del giorno di Pasqua oggi pomeriggio alle 17, nel cortile del Palazzo Mandamentale a Cannobio. A Maria Maggiore è aperta la mostra «Io sto benone come spero di voi»: sono esposte cartoline, raccolte nei sette comuni vigezzini. L'allestimento è nel Vecchio Municipio fino all'11 aprile. Si può visitare tutti i giorni dalle 10 alle 12.30 e dalle 16 alle 19.

Verso il traguardo nel Palio della Torta '98 e (in alto) la Passione di Romagnano

Passione, gli ultimi quadri

Folla da record venerdì e ieri nel centro storico di Romagnano

ROMAGNANO SESIA. Si è conclusa ieri sera l'edizione numero duecentocinquanta della Passione che ha registrato quest'anno un afflusso record di pubblico grazie al tempo favorevole. Ieri sono stati rappresentati gli ultimi tre quadri: il Sinedrio delibera di chiedere a Pilato le guardie per il sepolcro (in piazza Cavour), l'ingresso dei sommi sacerdoti da Pilato (in piazza Libertà) e la Resurrezione di Cristo (nel Parco della Rimembranza). Il momento centrale della sacra rappresentazione è stato venerdì, tremila gli spettatori. Nel frattempo il comitato organizzatore è già al lavoro per l'edizione straordinaria del Duemila, che si terrà in occasione del Giubileo. Foltissimo il pubblico anche alla processione che si è tenuta, secondo la tradizione, venerdì sera a Oleggio. [m. g.]

Si cercano viveri, denaro e volontari

Kosovo, appelli da Novarese e Vco

Barbara Cottavoz

NOVARA

«Sos» per i profughi del Kosovo: servono viveri, serve ma anche volontari pronti a partire per l'Albania. Lancia l'appello il Coordinamento provinciale per le iniziative di solidarietà nella ex Jugoslavia, il pool di associazioni, enti e Caritas attivo da anni nel Novarese. Ma la mobilitazione anche nel Vco dov'è nato il Comitato per la pace: riunisce cittadini, partiti, amministrazioni, gruppi ed ha sede alla Casa della Resistenza.

A Novara è scattata l'«Emergenza Kosovo». Nei prossimi giorni davanti ai supermercati si raccoglieranno carne e tonno in scatola, latte in polvere, biscotti, zucchero, prodotti igienici e sanitari, indumenti per neonati e bambini, lenzuola e coperte. Contributi in denaro si possono versare sul conto della Banca popolare di Novara numero 5879 intestato a «Caritas diocesana-Diamo una mano alla pace» specificando «Emergenza Kosovo».

Il materiale raccolto verrà inviato dal Coordinamento in uno dei campo profughi organizzato dall'Onu e gestito dal Consorzio italiano di solidarietà (con cui da tempo il Coordinamento collabora) a Rubik, Burrel, Golem e Durazzo.

Ma per fare tutto questo servono braccia. Ovvero volontari disponibili a raccogliere cibo e abiti ma anche a partire alla volta delle zone dove si rifugiano i kosovari in fuga. Il periodo di lavoro è di due-tre settimane. Chi è interessato può rivolgersi ai numeri 0368-3099056, 0321-627754 o 0321-34006.

La sua prima «uscita» pubblica sarà martedì alle 20,30 a Domodossola: il Comitato per la pace del Vco è costituito giovedì nella sede promossa dalla Cgil. Un nuovo confronto sulle iniziative da lanciare a favore del Kosovo si tiene mercoledì alle 21 alla Casa di Fondotoce ed è aperto a tutti. Appello anche dai Democratici di sinistra e dalla Sinistra giovanile. Il Vco appoggia la campagna nazionale e i Ds di Ghiffa hanno già versato un milione.

Mobilitazione per il Kosovo

Il movimento «Per Oleggio» definisce giovedì sera le candidature

Sarà sfida tra liste civiche

Sergio Nifantani guida «Città Viva»

OLEGGIO

Si annuncia un testa a testa fra due liste civiche per le prossime elezioni comunali. A sfidare l'attuale maggioranza del movimento «Per Oleggio», che ha portato quattro anni fa al successo la formazione guidata dal sindaco Paolo Colombo, si presenta «Città Viva» che punta su Sergio Nifantani, ingegnere cinquant'anni. Lavora all'Agenzia Territoriale per la Casa. Il suo è un ritorno all'attività politico-amministrativa: nella seconda metà degli Anni Settanta fu assessore ai Lavori Pubblici nella giunta guidata dal democristiano Gaudenzio Miranda e poi consigliere (anni '80-'82) nella maggioranza che sosteneva Roberto Negri.

Il presidente del movimento «Città Viva» è Giuseppe Ranza, attuale consigliere dei Popolari Oleggesi (formazioni che non fa parte del ppi) con Gianantonio Canavesi e il capogruppo Ezio Vandone, il quale successe a Negri alla carica di sindaco.

Nifantani, scrive Ranza, si presenta «da questo momento ufficialmente e pubblicamente» per il ruolo di sindaco sulla spinta di «un gruppo di cittadini decisi a dare alla città e al territorio una nuova amministrazione che sappia dialogare, coinvolgere e rispettare tutti gli Oleggesi». Programmi e disponibilità di candidature di lista sono in via di definizione.

Contatti con le forze del centrosinistra contraddistinguono l'attività del movimento civico «Per Oleggio» che già due mesi fa, per voce del presidente Angelo Giovanna, ha annunciato di rimettersi in cammino: di proposta, candidature e gruppi di lavoro si discuterà giovedì 8 aprile, dalle 21 a Villa Trolliet, sono invitati i sostenitori e i cittadini «che in questi anni - scrive Angelo Giovanna - hanno apprezzato lo sforzo di proporre un'amministrazione nuova e partecipata insieme ad un cambiamento epocale a livello cittadino». C'è attesa anche per conoscere come si muoverà la Lega Nord.

[m. p. s.]

Da sinistra l'attuale sindaco **Paolo Colombo** e il candidato di «Città Viva» **Sergio Nifantani**

A Borgomanero

Due appelli contro i raid dei teppisti

BORGOMANERO. Occorrono misure di protezione nelle scuole dalla città per scongiurare le continue incursioni dei teppisti. La richiesta parte dall'opposizione e verrà discussa martedì sera alle 20,30 nel corso del Consiglio comunale. A sollecitare misure antivandali nelle scuole è Anna Tinivella, consigliere comunale di Forza Italia.

Il problema dei vandali è esploso a metà febbraio con l'incursione nel complesso delle scuole medie in viale Dante, dove ignoti sono entrati ed hanno aperto gli estintori, spargendone il contenuto nei corridoi ed in alcune classi, e bloccando le lezioni. Gli stessi alunni di terza delle medie di viale Dante hanno scritto al sindaco Pier Luigi Pastore chiedendogli di intervenire con urgenza, segnalando che le serrature delle porte della scuola non sono in sicurezza, i vetri delle finestre instabili e pericolosi e il cancello sul retro dell'edificio non è dotato di chiusura adeguata e consente intrusioni. [m. g.]

Stresa Centro CEDESI causa saluta AVVIATO
NEGOZIO ABBIGLIAMENTO SPORTIVO ELITE - GOLF
esclusiviste marche. Fatturato in costante aumento.
Trattative private Tel. 0323.933909

PROMOLAGO VENDE
Verbania Comuni limitrofi

Ghiffa: località Caronio confinante parco Regionale rustico perfettamente ristrutturato su due piani soggiorno, due camere, servizi riscaldamento a gas L. 130.000.000
Baveno: appartamento tre locali cucina con soppalco posto auto L. 160.000.000
Baveno: bilocali termoautonomi recente costruzione da L. 50.000.000
Baveno: appartamento soggiorno, cucina, due camere, bagno, possibilità di box L. 103.000.000
Meina: appartamento soggiorno cucina, una camera un bagno, posto auto, terrazzo, vista lago L. 120.000.000
Belgirate: casa d'epoca divisa in quattro appartamenti, giardino, termoautonomi L. 350.000.000
Premeno: appartamenti in villa d'epoca
bilocale su due livelli mq. 50 L. 100.000.000
trilocale mansardato mq. 90 L. 170.000.000
trilocale con giardino mq. 100 L. 140.000.000
Premeno: centro vecchio fabbricato da ristrutturare in sei appartamenti L. 130.000.000
Premeno Pollino: appartamento abitabile in caratteristica vecchia casa tre locali giardino L. 110.000.000

Promolago
Stresa - tel. 0323.32155 - 0323.31026

EUR TRUCKS

Diesel 3.0 16 valvole - Iniezione Common Rail
159 CV - 4WD
Da £. 52.440.000 IVA INCLUSA

Concessionaria ISUZU
per Novara e Verbania
è da oggi anche riparazione e
vendita veicoli fuoristrada
ISUZU

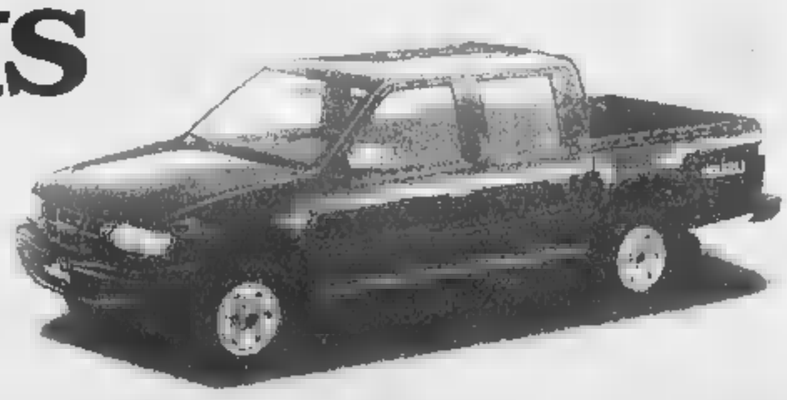

Diesel 2.5 - 3.1 Iniezione diretta
Turbo - 4WD
Da £. 33.900.000 IVA ESCLUSA

Questi e gli altri modelli della gamma Isuzu sono a disposizione per una prova

TUTTI I MODELLI SONO OMOLOGATI PER IMMATRICOLAZIONE AUTOCARRO

EUR TRUCKS NIBCATE (NO) V. Novara, 155/b - Tel. 0321 770411 Fax 0321 770422

I pendolari del confine sono in allarme anche per le prestazioni sanitarie

Frontalieri in pensione a 65 anni

La Cisl del Vco scrive all'ambasciata di Berna

Adriano
DOMODOSSOLA

Allarme fra gli oltre quattromila frontalieri del Vco per l'assistenza sanitaria. Con le nuove disposizioni previste dagli accordi bilaterali fra Svizzera o Unione Europea, dovrebbero iscriversi tutti all'assicurazione malattia Elvetica. L'obbligo sarebbe esteso anche ai familiari residenti in Italia.

«Una novità assolutamente imprevedibile e incomprensibile- afferma Irmo Caretti della Cisl frontalieri del Vco- che, a anche a causa della scarsità di informazioni, sta provocando un diffuso disagio fra i lavoratori, preoccupati per l'onere finanziario che dovranno assumersi e soprattutto per il convolgimento nell'obbligo assicurativo dei familiari. Ciò sta accadendo perchè l'Italia, in sede di trattativa degli accordi bilaterali, non ha chiesto, come hanno fatto Germania e Austria, la possibilità di opzione per i lavoratori».

«Si ha la sensazione- prosegue Caretti- che si dovrà pagare un servizio di cui si potrà usufruire con difficoltà, soprattutto nel caso di problemi sanitari che dovessero insorgere nel paese di residenza, cioè in Italia. La Cisl frontalieri del Vco ha inviato una lettera all'ambasciata Italiana di Berna, lamentando che su questo e altri temi riguardanti la sicurezza sociale non ci siano stati confronti con i sindacati. Abbiamo chiesto che nell'accordo sia espressamente prevista la facoltatività dell'assicurazione malattia in Svizzera».

La prima conseguenza dell'accordo bilaterale sarebbe un forte aggravio dei costi a carico dei frontalieri.

L'iscrizione alla cassa malattia in Svizzera può comportare un esborso fra i 160 e i 200 franchi al mese, in ogni caso più di due milioni all'anno. Cifre che potrebbero aumentare con l'iscrizione dei familiari. I lavoratori dovrebbero poi farsi curare in Svizzera perchè la casse elvetiche non garantiscono la copertura delle prestazioni sanitarie in Italia.

Fino a tutto il 1997, i frontalieri versavano un contributo malattia di circa 450 mila lire all'anno per essere iscritti al servizio sanitario nazionale. Un obbiettivo che erano riusciti raggiungere con molta fatica. Con l'introduzione dell'Irap, dal primo Gennaio del 1998, il contributo è stato abolito fra le perplessità degli stessi pendolari del confine che, attraverso le organizzazioni sindacali, si erano rivolti alla Regione per sapere come comportarsi. Non pareva vero che il servizio sanitario nazionale rinunciasse ad incassare, attraverso l'Inps, circa quindici miliardi all'anno dai frontalieri. Anche perchè il monte salari delle aziende in Italia influisce nel calcolo dell'Irap, che evidentemente non può avvenire per il lavoro in Svizzera.

«Siamo tutti in attesa di chiarimenti- conferma Sergio Ricci dell'ufficio sindacale Svizzero Sina di Domo- gli stessi esperti finora faticano a interpretare l'accordo bilaterale. Ci sono forti timori anche per la ricongiunzione dei contributi previdenziali che finora ha permesso a molti frontalieri di andare in pensione con la normativa Italiana. Se dovesse cadere questa possibilità, per il lavoro in Svizzera la pensione scatterebbe solo a 65 anni. Stiamo organizzando un'assemblea per il 24 Aprile proprio per valutare in modo più approfondito gli effetti dell'accordo».

Il protocollo bilaterale interesse complessivamente 32 mila frontalieri Italiani occupati nel Ticino e nel Vallese. Nel Vco sono 4300, il 34 per cento in meno di dieci anni fa.

L'obbligo di iscrizione alla assicurazione malattia elvetica sarebbe esteso anche ai familiari residenti in Italia

Frontalieri in Italia
32.000

Nel Verbano Cusio Ossola
4500
(di cui **3200** in Canton Ticino e **980** nel Vallese)

Dal 1990 al 1998 sono diminuiti del 34%

NOVARESI ILLUSTRI E OPERE

Antoniotti, il ragioniere amante di monti e vele

Romolo Barisonzo

E' un ex ragioniere di banca in pensione: vive a Carciano di Stresa e segue con passione le vicende del Verbano Yacht Club. Gianni Antoniotti, classe 1923, nativo di Pedemonte, prima che per il lago s'infiamma d'amore per la montagna, travolto dall'entusiasmo di Massimo Legostina, industriale e pioniere del Cai, fondatore della sezione di Gravellona Toce.

Si arrampica sulla Grigna di Lecco, sul Monte Rosa, sulle Dolomiti e lassù ammira paesaggi che lo aiutano, almeno per un po', ad evadere la routine del libro mastro e della partita doppia. Il ragionier Antoniotti non ha mai scalato gli Ottomila delle cime del Nepal, ma sulle montagne di casa nostra non si è risparmiato.

Quando scopre una baita cadente e abbandonata all'Alpe Corte Vecchio si impegna nel recupero con gli amici del Cai: c'è molto da fare per rendere un ambiente rustico ma confortevole vicino ai campi di sci a quota 1700 o quasi. Ma l'impresa riesce grazie alle collette dei soci immancabilmente sollecitate dall'Antoniotti.

Si trasferisce a Stresa e qui, tanto per rendersi utile, diventa segretario del club velico: partecipa alle regate ed è fra i promotori della nuova sede sociale con Manlio Zucchi, Renzo Ferrari, Vita Kettlitz e altri volonterosi fra cui Alfonso e Giovanni Fasola, eredi della tradizione dei biscottini novaresi marchiati Camporelli.

Non solo: quando Zucchi presenta agli stresiani una rivista teatrale, tipo Wanda Osiris-Rascel e «made Yacht Club», la intitola «Antoniotti la canta così». Ed è proprio lui, il ragioniere di Pedemonte, al centro del cartellone come «Poeta-chansonnier», protagonista dello spettacolo. E poiché Antoniotti è un portento di originalità, ecco che si esibisce anche come poeta e ballerino solista. «E' meglio di don Lurio» assicurano le sue fans.

In occasione del centenario del club velico Antoniotti, come sempre «à la page», della bagna cauda e del buon vino piemontese, presenta la sua raccolta di rime dedicate, in gran parte, alla montagna e al lago.

Mario Zucchi ne traccia l'elogio dimenticare il drammatico naufragio mentre annaspa fra vele fradice d'acqua senza però trascurare di tenere a galla il borsello con i soldi e i documenti. Antoniotti urlava, invocava soccorso cercando di farsi scorgere dall'elicottero che c'era. Poi tutto finì bene.

Ma quel giorno Gianni Antoniotti, forse per la prima volta, guardò al Verbano con rancore: meglio il laghetto dell'Alpe Pedriola sotto il Monte Rosa, regno di Zaverio Laggar, la guida alpina che elargiva agli scalatori saggezza e consigli, a pane di segala. Vuoi mettere la bontà?

A Domodossola, ancora in forse le manifestazioni di giugno

La Coop: «Danni molto gravi se il parcheggio è occupato»

La Coop di piazza Stazione (nella foto) invita il Comune a una soluzione in vista del Giugno Domese

DOMODOSSOLA

L'amministrazione comunale non ha concesso l'utilizzo di un secondo tratto di Corso Ferraris per ampliare la «fiera sul viale» durante la grande festa di giugno organizzata dal comitato «Insieme per un dono» nella piazza della stazione internazionale.

Per martedì sera è stata convocata l'assemblea delle 61 associazioni di volontariato che hanno dato vita al comitato e dovranno decidere sullo svolgimento delle manifestazioni. Il clima si è un po' rasserenato dopo un incontro fra gli organizzatori e l'Ascom che è servito a chiarire alcuni equivoci sorti con i commercianti del centro.

Anche la Nova Coop di piazza Stazione ha chiarito con un comunicato ufficiale di non essere contraria alle manifestazioni ma lamenta gravi danni per l'occupazione del parcheggio. «Coop non sarà mai - ha dichiarato il presidente della sezione soci Giovanni Di Paola - contro qualsiasi iniziativa a scopo solidaristico e benefico. Ma l'occupazione del parcheggio di piazza Matteotti, vitale per la nostra attività, durante i festeggiamenti ci procura danni per decine di milioni di mancate vendite che possiamo documentare».

Da qui l'invito al sindaco a «tenere conto delle esigenze della cooperativa, in termini occupazionali la più importante azienda privata, dei soci e dei clienti. Sono convinto - ha concluso Giovanni Di Paola - che sia un'alternativa alla chiusura di Piazza Matteotti e che si tenga conto delle esigenze di tutti. E' questione di buona volontà: incontriamoci e discutiamo». In una nota la Lega ha sottolineato che il fax della Coop indirizzato al sindaco è stato trasmesso dalla sede del pds. [a. v.]

IN BREVE

Verbania

La via Vittorio Veneto riaperta sino al 12 aprile

La strada litoranea di via Vittorio Veneto da Villa Taranto a Pallanza è riaperta al traffico sino al 12 aprile. Verrà poi richiusa fino al 30 nel tratto vicino al soltomuro di contenimento, dove il transito sarà possibile solo in parte. Lo annuncia il Comune che assicura anche di essersi impegnato per garantire le condizioni di sicurezza e limitare i disagi dovuti ai lavori di risanamento del parco di Villa San Remigio da parte della Regione. [s. r.]

Omegna

Quaretta si dimette da segretario del Ccd

«Non mi riconosco in alcune scelte politiche effettuate dalla direzione e dalla segretria provinciale»: con questa motivazione Augusto Quaretta ha rassegnato le dimissioni da segretario cittadino del Ccd. Quaretta resterà però consigliere comunale in quanto eletto in una lista che comprendeva oltre al Ccd anche il gruppo Nuovo centro per Omegna. [v. a.]

Armeno

Lo cercano nei boschi ma è scomparso è a Borgo

L'hanno cercato per ore nei boschi del Mottarone, ma lo «scomparso» era invece a Borgomanero. Protagonista dell'insolita avventura conclusasi a lieto fine è un giovane cusiano trentenne. Per tutta la mattinata di ieri l'hanno cercato i volontari dei gruppi Antincendi Boschivi di Armeno ed i carabinieri. Poi la scoperta: lui era invece a Borgomanero. [v. a.]

NELL'UNIVERSO TELE+/D+ BRILLA UNA NUOVA STELLA: IL CENTRO AUTORIZZATO "NOVA ELETTRA".

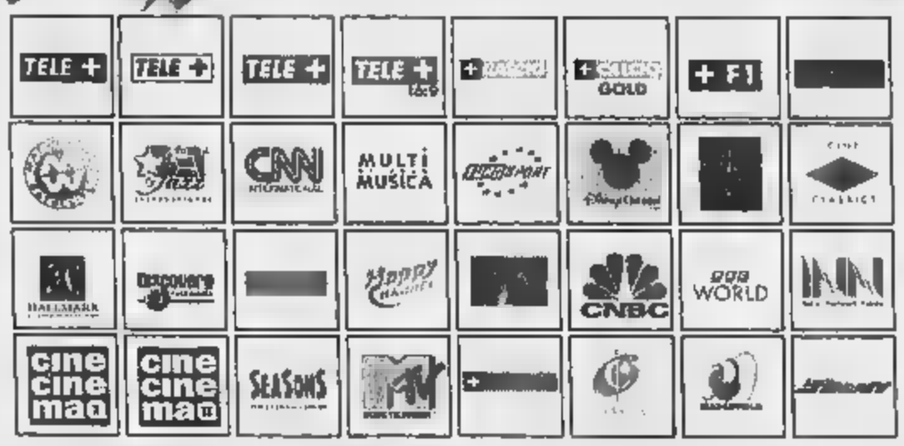

POTRAI RICEVERE LIBERAMENTE E CON QUALITA' DIGITALE I SEGUENTI RAI 1 2 E 3, RAISAT, CANALE 5, ITALIA 1, RETE QUATTRO, TMC E TMC2, SAT 2000, FUORINEWS, TV5, VIVA, FASHION, CADENA SUR, RADIORAI 1,2,3, RADIO 105 NETWORK, RADIO MONTECARLO, DONNA, RADIO ITALIA, RADIO, RADIO DEEJAY, RADIO CAPITAL E RADIO RADICALE

Volete scoprire l'universo TELE+/D+ rivolgetevi al Centro Autorizzato NOVA ELETTRA che vi farà scoprire il pianeta D+, l'offerta totalità di TELE+, oltre 170 canali audio e video dedicati al meglio del cinema, sport, dell'informazione, della musica, l'avventura della fantasia. Ma non solo. Con +CALCIO potrete seguire, in diretta e in esclusiva, tutte le partite della vostra squadra del cuore +F1 tutti gli accessori GP di Formula Uno su 7 canali rigorosamente Mine con FALCO, il servizio Payperview di D+, potrete vivere i più entusiasmanti eventi cinematografici e sportivi. Libero nell'universo D+ è facilissimo. Bastano una parabola e un ricevitore digitale, oggi anche a noleggio. Recatevi subito al nuovo Centro Autorizzato NOVA ELETTRA vi aprirà le porte del magnifico pianeta TELE+/D+

TELE + D + LIBERTÀ DIGITALE

CENTRO

NOVA ELETTRA
ELETTRODOMESTICI - HI-FI - TVC
28100 Novara - Viale Roma, 13 - Tel. 0321/628865 - Fax 0321/611359

GASOLIO SU TELA.

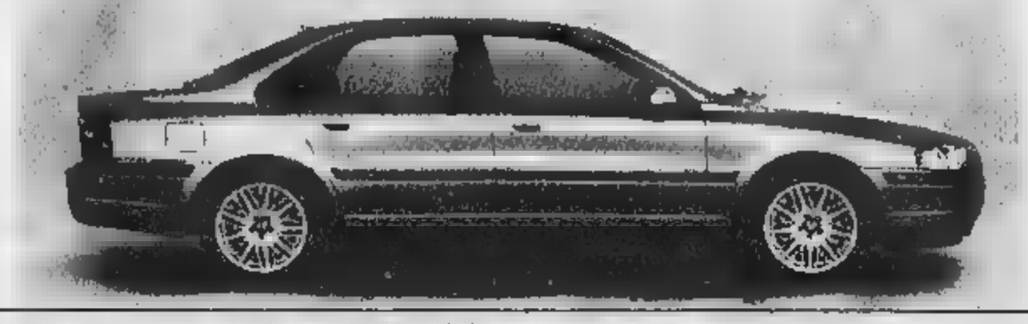

VOLVO S80 D

LA NUOVA AMMIRAGLIA DELLE TURBODIESEL.

2460 cc • 140 cavalli (103 kW) • ABS • Airbag laterali • Airbag I.C. • WHIPS
Climatizzatore ECC • Computer di viaggio • Cruise Control • Cerchi in lega • Volante in pelle.

2.0 T 163 CV	50.950.000	30.961,60	2.4 170 CV	58.950.000	30.961,60	2.9 204 CV	69.080.000	35.678,84
2.0 T 163 CV OPTIMA	58.480.000	34.334,06	2.4 170 CV OPTIMA	66.480.000	34.334,06	2.9 204 CV OPTIMA	75.610.000	39.049,31
2.4 140 CV	58.500.000	30.212,73	T5 210 CV	65.540.000	33.848,58	T6 272 CV OPTIMA AWT	87.600.000	45.241,62
2.4 140 CV OPTIMA	65.030.000	33.585,20	T5 210 CV OPTIMA	72.070.000	37.221,05	2.5 R 193 CV	61.170.000	31.519,67
						2.5 R 193 CV OPTIMA	67.700.000	34.964,14

Gamma Volvo S80. Prezzi suggeriti al pubblico chiavi in mano e franco concessionario fino alla rottamazione IVA inclusa, IPT esclusa

VOLVO

CONCESSIONARIA FONTANA
BORGOMANERO (NO) - Via Novara, 101-105
E mail: fontana@mythos.it
Tel. (0322) 845088

CONCESSIONARIA TOTAUTO
NOVARA - Via Delleani, 16 (Corso Milano)
E mail: totauto@tin.it
Tel. (0321) 694877 Fax (0321) 692182

Consensi nel Verbano sull'opera: un primo tratto è quasi completato

Il canale dei laghi passa l'esame

«Diventerà anche un'attrazione per i turisti»

Il canale fra i Laghi Maggiore e di Mergozzo. Prosegue il risanamento

Sergio
VERBANIA

Si avviano a conclusione i lavori di risanamento e sistemazione del primo del canale di Fondotoce dallo sbocco nel lago Maggiore alla crociera. L'opera in corso da alcuni mesi (complessivamente ha un costo di 4 miliardi e 248 milioni) comprende il dragaggio e la pulizia del corso d'acqua, in modo da eliminare gli ostacoli che impedivano il regolare deflusso.

«Contestualmente - dice il progettista e direttore dei lavori Celso Crivelli - con opere di ingegneria ambientale che comportano l'impiego di legno, terra riportata, erbe e piante, si ridisegna la sezione idraulica primitiva per il pieno recupero dell'ambiente della zona».

Alle spalle del paese di Fondotoce è stato realizzato un muro di pietra con funzione di carattere estetico e statico, a protezione della nuova fognatura a cui affluiranno tutti gli scarichi che prima si riversavano nel canale. Si sta anche procedendo alla sistemazione della pista lungo il canale e al rifacimento del ponte in località Canton Magistris. «Siamo soddisfatti per come procedono i lavori - dichiara l'assessore ai Lavori Pubblici Diego Caretti -. L'opera risponde alle esigenze più volte manifestate dagli abitanti della frazione, costituisce un miglioramento ecologico per il parco naturale circostante e offre nuove opportunità a residenti e turisti».

Questo aspetto è sottolineato anche dal sindaco Aldo Reschigna: «Il percorso lungo il canale collegherà Lago Maggiore a lago di Mergozzo. Si inserirà inoltre nella vasta piste ciclabili e pedonali di prossima realizzazione in seguito all'accordo tra Provincia e Comuni di Verbania, Gravellona, Bavano, Mergozzo. Una di chilometri di percorso saranno complessivamente a disposizione di chi desidera passeggiare o pedalare tra il verde». Valutazioni positive sugli interventi eseguiti arrivano anche dall'Ente parchi Lago Maggiore.

Intesa sul ciclo dell'acqua

Un piano fra le due Province per applicare la Legge Galli

VERBANIA

Province di Novara e del Vco verso la gestione del ciclo integrale delle acque come vuole la Legge Galli. Il punto sui lavori è fatto dall'assessore provinciale all'Ambiente Riccardo De Bernardi nell'incontro a Villa San Remigio con la segreteria della Cgil. L'obiettivo è di razionalizzare il sistema di distribuzione dell'acqua dalla sorgente al rubinetto di casa, con un'unica «authority». A tutt'oggi la struttura che governa l'erogazione è polverizzata in decine e decine di proprietari pubblici e privati. La legge regionale ha suddiviso il territorio piemontese negli Ambiti territoriali ottimali (Ato) formati da singole province e da unione di province tra loro organiche. E' il caso di Novara e Vco, nei territori delle quali avviene un ciclo completo dell'acqua dalle sorgenti montane fino in pianura, che hanno creato un unico Ato.

Ora si sta lavorando per dare l'Autorità d'Ambito che gestirà l'intero impianto di captazione, adduzione e distribuzione dell'acqua da Formazza a Borgolavezzaro. faranno parte, oltre ai rappresentati delle due province e delle undici Comunità Montane, gli esponenti dei Comuni del Medio e Basso Novarese e dei Bacini Territoriali Omogenei (gli organismi che annovereranno i Comuni non inclusi nelle Comunità Montane). La strada per mettere d'accordo una miriade soggetti e di interessi economici è tutt'altro che facile.

Dagli incontri tra le due Province si è arrivati a fissare punti di intesa: accordo per una gestione paritetica; istituzione di una sede principale a Novara e una sussidiaria a Verbania; alternanza nella direzione; iniziale salvaguardia delle gestioni esistenti; ripartizione di quote consistenti tariffe per la tutela del territorio; perseguimento di tariffa unica. Su quest'ultimo obiettivo si sono dovute superare le resistenze dei Comuni montani che si considerano produttori di acqua, contrari a pagare quanto quelli pianura. Grazie alla mediazione delle Comunità Montane si è arrivati ad un accordo sul pagamento di quote forfettarie. E' previsto che gradualmente si giunga ad un regime di tariffa unica. Il lavoro fin qui svolto dall'assessore De Bernardi, pur con riserve per i ritardi, ha avuto il giudizio positivo della Cgil. [f. r.]

LE CAMELIE PIU' BELLE

Nella villa anche il tè giapponese

Centinaia di varietà recise di ogni forma e colore in un allestimento nel salone della villa e suggestive aiuole, create dalla fantasia dei floricoltori locali, nel parco. Così si presenta ai visitatori la Mostra nazionale della Camelia a Villa Giulia sul lungolago di Pallanza. All'esposizione, con ingresso libero e aperta fino a lunedì sera, si affiancano varie iniziative. Ogni pomeriggio è in programma la cerimonia del tè secondo un antico rito giapponese e lunedì pomeriggio il professor Bruno Caraffini illustra una proiezione di diapositive. Novità assoluta è il concorso «La debuttante» per fiori che non sono stati mai nomenclati. [s. r.]

Giovani verbanesi hanno rubato casse di birra

La «spaccata» nel market è finita con tre arresti

VERBANIA

Furto con «spaccata» l'altra poco dopo le 21 ai danni del negozio di alimentari «Mini Market» in via Colombo a Intra. Il bottino: tre casse di birra. Gli autori del colpo sono stati sorpresi in flagranza di reato e subito arrestati dai carabinieri del nucleo operativo radiomobile della Compagnia di Verbania.

Sono tre giovani già noti alle forze dell'ordine: Andrea Dian, Pasquale Diafferio e Paola Viglino, rispettivamente di trentadue, trenta e ventotto anni, tutti di Verbania.

Difesi dagli avvocati Gabriele Pipicelli ed Euro Moroso sono comparsi l'altro ieri davanti al pretore Paolo Barlucchi che ha convalidato le misure cautelari a loro carico. Verranno processati il 7 aprile.

Andrea Dian è stato rimesso in libertà mentre gli altri due giovani sono soggetti all'obbligo di dimora.

Paola Viglino era già condannata nei mesi scorsi a due anni di reclusione per altri reati.

Il tempestivo intervento dei militari è stato possibile grazie all'allarme lanciato da un abitante delle case nei pressi del negozio. Insospettito dal fragore della spaccata si è affacciato al balcone rendendosi subito conto di quanto stava avvenendo. Senza esitare è rientrato in casa ed ha telefonato al 112. Il titolare del «Mini Market», Maurizio Ruschetta, si era da poco allontanato dal negozio dopo aver sistemato la merce nella vetrina e nel retrobottega. Grazie alla rapidità con cui è stata lanciata la segnalazione ai carabinieri è stato possibile bloccare i tre giovani. [a. r.]

L'accusa: avrebbe raggirato giovane dipendente di Novara e Gravellona

Processo per truffa a un disabile

Un garagista domese imputato di circonvenzione

GRAVELLONA TOCE

Il sostituto procuratore Fabrizio Argentieri cura l'inchiesta sul titolare del garage di Gravellona

Avrebbe abusato dell'infermità mentale di un suo dipendente inducendolo a firmare un contratto per l'acquisto di una moto usata del valore di cinque milioni e 800 mila lire. Il fatto non è però passato inosservato ai familiari del giovane: hanno sporto denuncia alla Procura della Repubblica di Verbania che ha aperto un'inchiesta condotta dal sostituto procuratore Fabrizio Argentieri. Poi, dopo le indagini e gli accertamenti da parte dei carabinieri della sezione giudiziaria, sono scattati la denuncia ed ora il rinvio a giudizio.

E' accusato di circonvenzione d'incapace Franco Tortora, 41 anni, residente a Domodossola, titolare del garage «Moto Sport» a Gravellona Toce. E' comparso davanti al giudice per l'udienza preliminare del tribunale che il 18 marzo scorso l'ha rinviato a giudizio. L'apertura del processo è già stata fissata per la fine di novembre, precisamente martedì 30.

I fatti risalgono al 21 agosto del '97. Secondo la pubblica accusa, Franco Tortora, per procurarsi un indebito profitto, avrebbe abusato dello stato di infermità mentale e deficienza psichica di M.M., 27 anni, residente a Novara. Lo avrebbe convinto a sottoscrivere un contratto di acquisto di una moto «Honda Cre 125» del '94 per l'importo complessivo di cinque milioni e 800 mila lire. Avrebbe inoltre preteso dal dipendente un anticipo di 800 mila lire in contanti, da versare alla stipula del contratto, e la firma di undici effetti cambiari da 410 mila lire ciascuno oltre agli interessi.

L'episodio resta comunque ancora avvolto bo soprattutto per tutelare il giovane novarese, vittima pevole del presunto raggiro. Diversi infatti sarebbero gli aspetti della vicenda che non sono stati ancora ben definiti. Verranno certamente chiariti nell'ambito del dibattimento processuale di fine novembre. [a. r.]

A Bognanco

Nuoto e cure nella piscina delle Terme

BOGNANCO. Riapre la piscina delle Terme anche con di nuoto e ginnastica in acqua. L'impianto è collegato ad un centro sanitario per terapie personalizzate. Le cure con le acque minerali sono particolarmente indicate nei casi di ipertensione, sovrappeso e malattie dermatologiche.

La struttura si avvale di esperti in mesoterapia, fitoterapia, massoterapia curativa ed estetica, attrezzature per fisioterapia, inalazioni, sauna e idromassaggio. Nella piscina, dotata di aggio, sono in programma corsi di acquaticità e riabilitazione. Fino al 13 giugno la piscina è aperta tutti i giorni, tranne martedì e giovedì, dalle 15 alle 18. e venerdì l'impianto è aperto anche dalle 20 alle 22. [f. r.]

OPV by Daewoo

Dall'8 marzo al 25 aprile per Lanos e Nubira.

DAEWOO

Offerta Promozionale di Vendita

Prezzo Speciale
Lanos SE 3 porte *da lire 17.400.000*

Prezzo Speciale
Nubira SW *da lire 23.400.000*

Lire 17.400.000 Prezzo Speciale
Daewoo*facile lire 190.000 al mese per 22 mesi*

Supervalutazione Usato
Lire 2.000.000

GPLi di serie
compreso nel prezzo di listino

Tasso Zero
Lire 15.000.000 in 48 mesi

Aria Condizionata e Vernice metallizzata
comprese nel prezzo di listino

Scegli una delle 5 cedole di offerta a seconda delle tue esigenze presso il concessionario:

TINAUTO

NOVARA
Corso Vercelli, 116
Tel. 0321.467374

ROMAGNANO SESIA
Via Novara, 245
Tel. 0163. 831539

Lire 23.400.000 Prezzo Speciale
Daewoo*facile lire 240.000 al mese per 22 mesi*

Supervalutazione Usato
Lire 2.300.000

GPLi di serie
compreso nel prezzo di listino

Tasso Zero
Lire 18.000.000 in 48 mesi

Aria Condizionata e Vernice metallizzata
comprese nel prezzo di listino

INIZIATIVA VALIDA PER LE AUTO DISPONIBILI IN RETE. LE DIFFERENTI FORMULE DI OFFERTA NON SONO CUMULABILI TRA LORO.

L'INFORMATUTTO ARTIGIANO

Confartigianato NOVARA - VERBANO CUSIO OSSOLA

Indagine ISTAT

Confartigianato: "I dati sull'occupazione confermano che bisogna favorire la tendenza a mettersi in proprio"

"L'aumento del tasso di disoccupazione e la contemporanea crescita del lavoro indipendente rispetto a quello dipendente devono far riflettere sulla tendenza che segnaliamo da tempo: 'mettersi in proprio', oltre che una libera scelta, è spesso anche una decisione obbligata per assenza di alternative, che in alcuni [illegible] addirittura prescinde da interventi di sostegno e accompagnamento alle imprese".

Nel commentare i dati Istat sull'occupazione, il Presidente di Confartigianato Ivano Spalanzani sottolinea che *"per assecondare la propensione all'autoimpiego e all' autoimprenditorialità, soprattutto nel Mezzogiorno, è indispensabile ampliare e potenziare le misure generali ed automatiche di incentivazione alle imprese, riducendo la pressione normativa, burocratica e fiscale e colmando i gap infrastrutturali".*

"Oggi - fa rilevare - l'occupazione è sempre meno 'regolare' e sfugge all'inquadramento dei contratti tipici. Le novità delle quote sempre più consistenti di autoimpiego e di lavori atipici sono anche la spia del livello insopportabile sulle imprese di costi, eccessi burocratici, rigidità e vincoli alle assunzioni".

La certificazione di qualità

Opportunità e sviluppo per le aziende artigiane con il progetto "Qualità artigiana"

Che cos'è la ISO 9000?
È un attestato a garanzia del fatto che un'azienda artigiana ha un'organizzazione conforme alle [illegible]me europee ISO 9000.
La certificazione, non riguarda la qualità dei prodotti, bensì quella dei processi di produzione.

Quali sono i vantaggi per la committenza?
Un'azienda artigiana certificata, deve effettuare, sui materiali che acquista dai fornitori, dei controlli di accettazione piuttosto [illegible]i. [illegible]e i fornitori sono aziende anche loro certificate, buona parte di questi controlli può essere evitata, con ovvia riduzione dei costi. Per questo [illegible] aziende certificate tendono ad avere fornitori certificati e poiché quasi tutte le maggiori aziende sono certificate o stanno per esserlo, certificarsi diventa indispensabile per poter av[illegible] rapporti commerciali con loro.

Quali sono i vantaggi per l'azienda certificata?
La certificazione attesta che un'azienda opera in un modo tale da garantire: di produrre eliminando a monte le difettosità, consentendo la riduzione dei costi, di organizzare efficacemente i pro[illegible] aziendali, di gestire l'azien[illegible] riducendo la complessità gerarchica, responsabilizzando le diverse funzioni aziendali e coinvolgendo i collaboratori in modo propositivo, di vendere migliorando le prestazioni offerte dal cliente.

Come si ottiene la certificazione?
Occorre: il Manuale della Qualità, le Procedure, una serie di documenti attestanti che i vari controlli dei la[illegible] siano effettivamente eseguiti.
Preparati tali documenti, si contatta l'Ente Certificatore che sottopone l'azienda [illegible] una specie di esame.

Per quanto tempo vale la certificazione?
La validità della certificazione è di tre anni, dopo i quali deve essere ripetuta.
Durante [illegible] triennio di validità, l'Ente Certificatore esegue delle visite di controllo (generalmente con cadenza annuale) per verificare che quanto disposto [illegible] Manuale e Procedure continui ad [illegible] applicato.

Il [illegible] "QUALITÀ [illegible] - secon[illegible]

La Confartigianato Novara Verbano Cusio Ossola, ha affidato alla Mancini [illegible] Associati S.r.l. (M.&A.), società certificata UNI, la consulenza per la realizzazio[illegible] del proprio Sistema Qualità ISO 9000 [illegible] delle imprese associate tramite il progetto "Qualità Artigiana" che ha consentito già a [illegible] imprese [illegible] giungere alla stesura del manuale e alla richiesta di certificazione nonché di ottenere un finanziamento [illegible] conto capitali dalla Regione Piemonte. Sulla base di questa esperienza positiva, e considerate le richieste giunte, si organizza una ulteriore edizione con le seguenti modalità:

Obiettivi [illegible] progetto "Qualità Artigiana"
- ottenimento della certifica[illegible] entro 1 anno dall'avvio [illegible] lavori;
- assistenza integrale fino all' ottenimento della certificazione di Confartigianato Novara Verbano Cusio Ossola;
- individuazione ed ottenimento di finanziamento ad hoc;
- riduzione del costo finale della certificazione.

Come è articolato il progetto
Il [illegible]o del progetto, coordinato da Confartigianato Novara Verbano Cusio Ossola, si basa sull'ipotesi di aggregare una decina di imprese alle quali eroga[illegible] contemporaneamente, ma singolarmente, il servizio con la seguente tempistica: durata del progetto: 12 mesi; ore di consulenza: 132 [illegible] cui [illegible] in azienda.

Programma di [illegible]
- 80 [illegible] [illegible] formazione, esercitazione e stesura delle procedure (aule e assistenza Confartigianato);
- 48 ore in ogni Azienda per personalizzare ed avviare il Sistema Qualità e fare Verifiche Ispettive;
- Avvio Istruttoria di certificazione: invio Manuale della Qualità, ecc.;
- 4 ore in ogni Azienda per Verifica Ispettiva di precertificazione;
- Verifica Ispettiva di certificazione con rilascio del certificato (a cura dell'Organismo [illegible] Certificazione).

Per ulteriori chiarimenti si invitano le imprese interessate [illegible] voler prendere contatto [illegible] il Servizio Sicurezza Ambiente Certificazioni di Confartigianato No[illegible] Verbano Cusio Ossola
tel. 0321 661256
(Arnaldo Pulvi)
tel. 0321 661280
(Claudio Frau)

CERCHI LAVORO ?

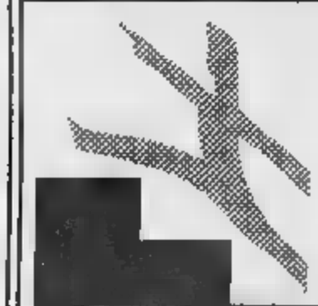

Partecipa [illegible] agli [illegible] di orientamento all'attività imprenditoriale

FAREIMPRESA
Confartigianato NOVARA - VERBANO CUSIO OSSOLA

Numero Verde 800-334488

APRILE 1999
Don [illegible] tel. 0321 [illegible]
GIOVEDÌ 8 APRILE [illegible]
LUNEDÌ [illegible] Toce
Come si [illegible] dalle [illegible] sino al

Autotrasporto

I divieti di circolazione per i mesi di aprile/maggio

Ricordiamo che è disposto il divieto di circolazione, fuori dai centri abitati ai veicoli e ai complessi di veicoli per il trasporto di cose, di massa complessiva massima autorizzata superiore a 7,5 tonnellate nei giorni festivi e in altri particolari giorni dell'anno.
Per il periodo aprile, maggio viene fatto divieto di circolazione per tutte le domeniche di aprile, dalle ore 8.00 alle 22.00, e delle domeniche di maggio, dalle ore 7.00 alle 24.00.
Inoltre è vietata la circolazione dalle ore 8.00 alle ore 22.00 del giorno 5 aprile, dalle ore 16.00 alle ore 22.00 del giorno 30 aprile e dalle [illegible] 7.00 alle [illegible] 24.00 del 1° maggio.

Ambiente & Sicurezza

Modello Unico Dichiarazione ambientale (M.U.D.)

Anche quest'anno scade il 30 aprile il termine ultimo per la presentazione del MUD.
Sono tenuti alla sua presentazione i soggetti che:
- ☑ effettuano a titolo professionale attività di raccolta e di trasporto rifiuti,
- ☑ i soggetti che svolgono le operazioni di recupero e smaltimento dei rifiuti, ed i [illegible] cianti e gli intermediari di rifiuti,
- ☑ le imprese e gli enti che producono rifiuti pericolosi
- ☑ le imprese e gli enti che producono rifiuti non pericolosi derivanti da lavorazioni industriali ed artigianali
- ☑ le imprese e gli enti che producono rifiuti non pericolosi derivanti da lavorazioni artigianali (con esclusione delle sole imprese artigiane con un numero di dipendenti inferiore o uguale a tre)
- ☑ le imprese e gli enti che producono rifiuti derivanti dalla attività di recupero e smaltimento di rifiuti,
- ☑ le imprese e gli enti che produ[illegible] fanghi derivanti dalla potabilizzazione delle acque, da altri trattamenti delle acque, dalla depurazione delle acque reflue, dall'abbattimento di fumi.

La Confartigianato Novara Verbano Cusio Ossola, come sempre è a disposizione delle imprese per l'elaborazione informatica del MUD e l'inoltro alla Camera di Commercio.

La Stampa - Abbonamento '99

13 mesi di abbonamento perché [illegible] in regalo

www.lastampa.it E-mail: abbonamenti@lastampa.it

Se vi abbonate per 12 MESI e pagate in un unico versamento, avrete 1 MESE *di lettura gratis in più*, perciò il vostro abbonamento durerà 13 mesi.

Con l'abbonamento ogni copia costa solo 1.000 LIRE come dire *3 copie al prezzo di 2*

A ciascuno il suo abbonamento.
Amate la comodità e il risparmio? La Stampa ha la formula che fa per voi:
- con **l'abbonamento postale**, ricevete La Stampa a casa insieme alla vostra posta. Ogni copia vi costa solo 1.000 lire;
- con **l'abbonamento edicola**, valido solo in Piemonte e Valle d'Aosta, potete ritirare La Stampa dal vostro edicolante all'ora che preferite, sempre a 1.000 lire;
- con l'**abbonamento metropoli**, chi abita a Torino città può ricevere La Stampa a casa entro le 7.30 al prezzo di 1.200 lire a copia.

Si vince ogni mese.
Abbonarsi porta fortuna. **Se vi abbonate fra il 1° novembre e il 30 aprile**, infatti, parteciperete ogni mese all'estrazione di 100 premi per 6 mesi. Quindi, prima vi abbonate, più possibilità di vincere avete.
In palio ogni mese:
• una FIAT BRAVA • 3 PC multimediali portatili • 2 biciclette a motore Scoiattolo • 2 fotocamere digitali • 1 viaggio in Tunisia per 2 persone • 15 kit satellitari completi • 20 telefoni cellulari • 11 televisori portatili • 45 confezioni di vini.

Come e dove abbonarsi.
Per sottoscrivere l'abbonamento postale o metropoli potete fare richiesta:
- per telefono allo 011-56.381;
- per posta a La Stampa, via Roma 80, 10121 Torino;
- per fax al n. 011-56.27.958.

Per l'abbonamento edicola, rivolgetevi al vostro edicolante.

Come pagare.
- Tramite **conto corrente** postale n. 950105;
- con **bonifico bancario** sul conto n. 12601 intestato a La Stampa presso l'Istituto Bancario San Paolo di Torino;
- con **carta di credito** telefonando al n. verde 167-233383;
- direttamente agli **sportelli del Salone de La Stampa**, via Roma 80, Torino.

[illegible] può scegliere di pagare in 3 rate o in un unico versamento. 167-233383

Aut. min. rich.

LA STAMPA
LA BUONA ABITUDINE DEL RISPARMIO QUOTIDIANO

Martedì al palazzo dei Congressi scatta il concorso abbinato al festival del lago Maggiore

Arona, in gara le promesse del jazz

Per cinque sere, i concorrenti arrivano da tutta Italia

Sandro [illegible]

ARONA

La città di Arona dedica cinque serate alla musica jazz. [illegible] collaudata kermesse «Lago Maggiore Jazz Festival» quest'anno si arricchisce di una nuova rassegna per musicisti emergenti. E' una iniziativa che si prefigge di offrire una prestigiosa vetri[illegible] a giovani artisti, garantendo anche uno spettacolo di qualità.

«Inoltre - spiegano dalla direzione dell'Azienda di promozio[illegible] turistica locale dei laghi Maggiore e di Mergozzo - vogliamo legare sempre più l'immagine del lago alla musica. E' una scelta che negli anni passati ha riscosso l'entusiasmo [illegible] turisti [illegible] residenti, in particolare nel periodo primavera-estate, quello di maggiore affluenza».

La rassegna, che si inserisce in «Lago Maggiore Jazz Festival», si terrà dal 6 al 10 aprile ad Arona, al Palacongressi di [illegible] Repubblica. Si esibiranno le promesse del jazz di casa nostra, già segnalate da una giuria [illegible] esperti composta da Adriano Mazzoletti, Zino Cadini, Gabriele Ferraris, Carlo Peroni, Roberto Podio, Andrea Pozza [illegible] Alberto Riva.

Ogni [illegible] saranno proposti quattro diversi partecipanti, accompagnati da un trio già affermato: Andrea Pozza, Piero Leveratto e Stefano Bagnoli.

Gli organizzatori hanno previ[illegible] due premi: uno assegnato dalla giuria [illegible] l'altro dal pubblico che interverrà ai concerti.

I vincitori verranno presentati durante [illegible] terza edizione del «Lago Maggiore Jazz Festival», prevista per luglio e che ospiterà alcune fra le più celebrate star della scena mondiale, da Stevie Wonder [illegible] Herbie Hancock.

E' un trampolino di assoluto prestigio che scatenerà autentiche gare di bravura fra i concorrenti, tutti con solide esperienze alle spalle ma desiderosi di trovare comunque uno spazio sul palcoscenico accanto ai «big», magari per una session da aggiungere ai loro curricula. Arrivano da tutta Italia.

Martedì si esibiranno Dino Rubino (tromba), il bolognese Michelangelo Mazzari (piano), il barese Gianluca Petrella (tromba) e la milanese Paola Odorico accompagnata al piano da Ettore Zeppegno; mercoledì 7 toccherà a Paolo Righi (piano solo), Carola Caruso (canto), Angelo Rocchi (chitarra) [illegible] Giorgio Licalzi (tromba).

Giovedì [illegible] sarà la volta di Lorenzo Lombardo (batteria), Corinna Presi (canto), Stefania Tallini (piano) e Nicola Crozzoletti (tromba). Venerdì 9 aprile saliranno sul palco Massimo D'Avola (sax tenore), Chicca Andriollo (canto), Emanuela D'Urso (clarinetto-batteria), accompagnata da Adriano Urso (piano), Alessio Urso (basso), Carlo Caligiuri (batteria) e Cesare Carbonini (vibrafono).

La manifestazione si concluderà il 10 aprile con Giulio Bombarbieri (saxsoprano e saxalto), Cosetta [illegible] (batteria), Francesco Forges (canto) ed Ettore Martin (saxtenore).

Stevie Wonder è fra le star mondiali attese quest'anno a «Lago Maggiore jazz»

[illegible] i [illegible]

Galliate, seminario e concerti con Rava, Pieranunzi e «Doctor 3»

GALLIATE

Il grande jazz torna nel castello. L'edificio visconteo è diventato in questi anni un punto di riferimento culturale significativo. L'apertura del [illegible] Bozzola lo ha portato all'attenzione internazionale, ma sono parecchie le proposte che in questi ultimi mesi ne hanno fatto meta di molti studiosi di diverse discipline.

Si è appena conclusa, [illegible] grande successo di pubblico, la mostra dedicata all'archeologia [illegible] la sala ottocentesca attende ora l'edizione '99 [illegible] «Nuovi territori tra jazz e musica europea».

La rassegna, pregevole appuntamento con esponenti di fama internazionale, prende il via venerdì 30 aprile [illegible] un concerto di Enrico Rava [illegible] Enrico Pieranunzi (tromba e pianoforte). Sabato 1 maggio seminario gratuito con Enrico Pieranunzi: per questioni organizzative è consigliabile la prenotazione all'ufficio Cultura del Comune di Galliate, tel. 0321/800762.

Il pianista terrà poi concerto alla [illegible]. Il cartellone prosegue domenica 2 maggio [illegible] «Doctor 3», ovvero Danilo Rea, Enzo Pietropaoli [illegible] Fabrizio Sferra, che presentano «The tales of Doctor 3», decretato «Disco dell'anno Top Jazz '98».

La rassegna [illegible] organizzata da Comune, assessorato alla Cultura, Pro Loco e Amici della Musica. L'ingresso [illegible] libero. Il castello di Galliate apre le porte al pubblico il sabato e la domenica [illegible] visite guidate organizzate dal Comune. [a. m.]

[illegible]

Al Salotto di Altaitalia si parla del dopo Scalfaro

CHI succederà [illegible] Scalfaro alla Presidenza della Repubblica? L'interrogativo è al centro del «Salotto», stasera alle 18,40 su Altaitalia, e [illegible] parleranno gli onorevoli Alessandro Giordano e Sandro Del Mastro, [illegible] presidente della Federazione della Stampa, Lorenzo Del Boca, Magda Verazzi, Maria Piera Pastore [illegible] Silvana Ferrara.

E' dedicata al turismo la rubrica in onda mercoledì su Vco; Night&Day, in italiano ed inglese, parlerà di appuntamenti e curiosità turistiche [illegible] verrà trasmessa alle 11,55, 13,30, 19,15, 22,30 ed 1. La Passione di Romagnano [illegible] è presentata in uno special su Tele Monte Rosa domani alle 19,40, 22,50 e 0,55.

Seconda puntata di «Più [illegible] meno 18» su Altaitalia: questa volta si parlerà di giovani [illegible] lavoro, martedì alle 21,05. Domani alle 19,30 Vco propone «Speciale Telethon», su quanto è stato raccolto nella provincia azzurra a favore dei disabili.

La politica amministrativa di Ghemme verrà trattata da Tele Monte Rosa martedì alle 19,40, 22,50 e 0,55 [illegible] un'intervista [illegible] sindaco Alfredo Corazza.

L'attualità è il filo conduttore di «Notizia sette», oggi [illegible] Altaitalia alle 9, 12,30, 15, 17, 19 e 22,30: si parlerà della rievocazione storica e del film sulla battaglia della Bicocca, della vicenda Olcese, dei profughi del Kosovo in provincia di Novara, dei miliardi in arrivo per il Mottarone e delle selezioni per il gran ballo di Vienna.

Una [illegible] del film di Vanni Vallino sulla battaglia della Bicocca

Martedì alle 20 Vco trasmette due rubriche di carattere amministrativo: Verbania Informazioni e Montagna Oggi. Si parlerà della possibile realizzazione del Museo del Sempione e dei progetti per la zootecnia.

Si parla di economia ad Altaitalia con «EuroalTari», ogni giorno dalle 8,15, ogni due ore, mentre i problemi sanitari sono il tema di «Vivere in salute», mercoledì alle 23,30 su Vco.

Per lo spettacolo, Magicus e l'olandesina volante Fiorine conducono stasera alle 20,20 *«Follie e magie»* su Altaitalia; *Vco ripresenta, nella scrivania del pomeriggio, dalle 15 alle 19, riservata ai ragazzi, i cartoni di Snoopy e Charlie Brown.*

Video Top, la rubrica [illegible] le ultime novità dal mondo della canzone e dello spettacolo, va in onda oggi alle 12,50 su Altaitalia, venerdì alle 23,45 e sabato alle 20,30 [illegible] Vco, e su Tele Monte Rosa viene diffusa oggi alle 22,40, venerdì alle 23,45 e sabato alle 15.

Per lo sport, oggi alle 13,30 su Vco in Ruote & Motori, interviste con due protagonisti locali del rally «Città di Torino», Andrea Saglio e Piero Lunghi. Domani alle 13,30 speciale sci con il campionato di slalom riservato all'Ana, disputatosi a Domobianca. Martedì alle 20, alle 23 ed alle 1,30 special dedicato al golf. [m.g.]

GIORNO

[illegible]

AROMA

In pista al «Battello»

Apertura domenicale per [illegible] discoteca «Battello». Si balla nella... «ti[illegible]» e sulla nuova pista con i mix del deejay resident. Genere commerciale e revival, dalle 23. Cocktail serviti da Romina, [illegible] stuzzichini dopo mezzanotte. [m. p.]

[illegible]

Stp al «Capanno»

Punk rock in compagnia della «S.T.P.», band locale di scena [illegible] al «Capanno dei Pini» di Santa Maria Maggiore. Appuntamento alle 22. [m. p.]

[illegible]

Duo «rosa» al Blue Moon

Covers in duo questa [illegible] dalle 22,30 al pianobar «Blue Moon» di via Valsesia a Novara. Riflettori puntati [illegible] Stefania e Selina. [m. p.]

[illegible]

Festa [illegible] «Casa Miguel»

Festa di Pasqua con ragazze immagine a «Casa Miguel». Pezzi commerciali [illegible] selezionati da [illegible] Cisky. [r. l.]

[illegible]

Il Mago Casanova

Lanciato dalle sue esilaranti performances sugli schermi di «Buona Domenica», [illegible] Mago Casanova è ospite [illegible] alla discoteca «Rocca». [m. p.]

ROMAGNANO SESIA

Uova al «Maneggio»

«Easter Eggs Party», [illegible] festa delle uova di Pasqua, dalle 23 al «Maneggio». Regali e giochi in una magica atmosfera di festa. [m. p.]

RECETTO

Live sul fiume

Rock soul [illegible] funky dalle 22 alla [illegible] sul Fiume» in compagnia [illegible] «Woobinda». [r. l.]

[illegible]

Rock al «Waco's»

Rock and roll Anni '50-'60 con [illegible] band «Johnny O'Clock» dalle 22 [illegible] roadhouse «Waco's» di Lesa, sul lungolago. [m. p.]

[illegible]

Pasqua alle «Cave»

Pasqua alle «Cave» [illegible] mille sorpre[illegible] in [illegible] misterioso [illegible]. Happy music nella main room, commerciale e underground nel bunker. [m. p.]

Da Novara [illegible] Domo, tutte le proposte delle sale cinematografiche

Ecco i film di Pasquetta

Novità e Oscar: Benigni e «Shakespeare»

NOVARA

Pasquetta al cinema, scegliendo tra le tante proposte delle sale delle due province. Dai classici cartoni alle ultime novità, ecco una... guida rapida ai film [illegible] domani [illegible] ra.

Partendo dal capoluogo, doppio spettacolo al «Vip»: per i più piccoli nel pomeriggio i cartoni «Rugrats», in serata c'è il medico pazzerello Robin Williams in «Patch Adams». All'«Araldo», invece, [illegible] rubacchiotti» con John Goodman. Per commuoversi ancora, al «Faraggiunna» Roberto Benigni torna in «La vita [illegible] bella», premiato [illegible] tre Oscar. Sette [illegible] [illegible] ha conquistate «Shakespeare in love» con Gwyneth Paltrow, sullo schermo dell'«Eldorado». Ottimi incassi per «La fame e la sete» [illegible] Antonio Albanese-Alex Drastico, che [illegible] proposto anche domani al «Vittoria». Al «Sacro Cuore» una prima [illegible] molto attesa: «Un tè [illegible] Mussolini».

Fuori città, [illegible] Parnate (Sant'Andrea) e Bellinzago (Vandoni) domani sera viene proposto «A bug's life». A Trecate (Pellico) «Shakespeare in love». Giorgio Panariello in «Bagnomaria» resiste al «Ballardini» di Cameri. Il simpatico Robin Williams con «Patch Adams» anche per l'«Italia» di Ghemme e il «Cine Teatro» di Oleggio.

Ad Arona (San Carlo) c'è «Shakespeare in love». Oggi e domani a Borgomanero (Moderno) viene proiettato «Le parole che non ti ho detto». Al «Nuovo Sala 1» [illegible] vita è bella», «Shakespeare in love» (Sala 2) e «La fame e la sete» (Sala 3).

Antonio Albanese in «La fame e la sete»

Andiamo verso la nuova provincia. [illegible] *Domodossola: al «Corso Multisala 1» cartoni animati* [illegible] *Pasqua* [illegible] *«Rugrats». Al «Cine 1 Sala 1» imperversa Antonio Albanese ne «La fame e la sete». Nella «Sala 2» viene proiettato «Il gran[illegible] Joe». A Omegna al «Sociale» viene proposto «Patch Adams», mentre all'«Ornterio» c'è la simpatica «Z la formica».*

Ed eccoci [illegible] *Verbania: all'«Ariston» si proietta l'impegnato «Central do Brasil», al «Vip» una storia Disney di azione, emozione, sentimenti, protagonista un gorilla: «Il grande Joe». Al «Sociale» di Intra «La vita è bella». Al «Sociale» di Pallanza, «Le parole che non* [illegible] *ho mai detto», con il vedovo inconsolabile Kevin Kostner [illegible] la giornalista divorziata Robin Wright Penn, mentre nella «Sala 2» [illegible] «Shakespeare* [illegible] *love».* [m. p.]

LE TRAME DEI FILM

LE PAROLE CHE NON TI HO DETTO. Sento[illegible]. Le solitudini di Kevin Kostner, vedovo inconsolabile che si occupa di barche sulla costa del Maine, e della giornalista divorziata Robin Wright Penn, si incontrano...

IL GRANDE JOE. Avventura. Una storia Disney di azione, emozione, sentimenti, protagonista un gorilla.

CE[illegible] [illegible] BRASIL. Drammatico. Orso d'oro all'ultimo Filmfest di Berlino, secondo lungometraggio del brasiliano Walter Salles su incentra sul rapporto che nasce a Rio de Janeiro tra una donna che sbarca il lunario scrivendo lettere per gli analfabeti e un bambino rimasto orfano di madre.

RAGNOMARIA. Comico. Nell'esordio alla regia, Giorgio Panariello ripropone i suoi personaggi [illegible] quattro episodi [illegible] si articola il film.

Z LA FORMICA. Cartoni animati. Nevrotica e anticonformista, la formica operaia Z s'invaghisce della bella principessa e, per conquistarla, chiede aiuto al suo migliore amico.

PATCH ADAMS. Comico. In questo campione d'incassi americano Robin Williams è il medico Patch Adams, inventore della comico-terapia (si veste da clown, racconta barzellette) con cui cura i suoi pazienti.

DEMONI E DEI. Biografico. Gli ultimi anni di vita del regista James Whale, geniale, anticonformista e gay.

LA FAME E LA SETE. Comico. Il secondo film di Antonio Albanese narra di tre fratelli che si riuniscono per la morte del padre nel paese siciliano dove sono[illegible]

LA VITA E' BELLA. Commedia drammatica. Ambientato negli anni Trenta, il nuovo film diretto ed interpretato da Roberto Benigni narra le vicissitudini dell'ingenuo Guido: il lavoro di cameriere, il sogno di aprire una libreria, l'amore per la maestrina Dora, la prigionia in un campo di concentramento nazista.

PANNI SPORCHI. Commedia. Monicelli narra la lotta intestina di una famiglia marchigiana.

LUCIGNOLO. Commedia. Il debutto alla regia di Massimo Ceccherini narra [illegible] di Lucio, disoccupato [illegible] s'invaghisce di [illegible] infermiera

IL DOLCE DOMANI. Drammatico. Il nuovo film di Atom Egoyan ricostruisce un incidente stradale in cui perdono la vita quasi tutti i bambini di un piccolo paese a Nord [illegible] New York: un esperto avvocato (Ian Holm) ricostruisce l'accaduto

LA SOTTILE LINEA ROSSA. Drammatico. Film che segna il ritorno dietro la macchina da presa di uno dei registi più importanti degli anni Settanta: quale Terrence Malick, [illegible] [illegible] un plotone impegnato [illegible] [illegible] contro i [illegible] [illegible] la seconda guerra [illegible]ti.

GALEANO IL LUGHNASA. Drammatico. Estate del '36 in un villaggio irlandese: [illegible] [illegible] numerosa famiglia Mundy (cinque [illegible] [illegible] fratello) e delle sue vicissitudini

[illegible] VA IN CITTA'. Commedia. Rifiuta sullo schermo il simpatico porcellino Babe: la sua padrona lo porta [illegible] città per partecipare a una fiera.

SHAKESPEARE IN LOVE. Commedia sentiment[illegible]. Tredici nomination all'Oscar per il [illegible] di John Madden basato sull'immaginaria storia del giovane William Shakespeare che, alle prese con la stesura di «Romeo & Giulietta», s'innamora.

ARLINGTON ROAD. Thriller. Il professore di storia in un college Michael Faraday (Jeff Bridges) diventa amico del nuovo vicino di casa (Tim Robbins), uomo all'apparenza insospettabile.

LA FIGLIA DI UN SOLDATO NON PIANGE MAI. Sentimentale. Ivory indaga sulle emozioni d'una famiglia d'americani a Parigi e sul suo ritorno in Patria, tra scherzi del destino, complicazioni psicologiche, viaggi.

SALVATE IL SOLDATO RYAN. Bellico. Osannato dalla critica e dal pubblico, il nuovo kolossal di Steven Spielberg racconta di una pattuglia americana mandata, nel '44 in Normandia, a liberare il soldato Ryan (Matt Damon)

[illegible] AL [illegible]

[illegible] Tel. 0321-625.688. [illegible] (cartoni animati). Or.: 15,15; 17. [illegible] Adams. Or.: 20; [illegible] Lire 12.000; rid. 8000; sab. pom. e merc. fer. [illegible]

ARALDO. Tel. 0321-474.925. [illegible] Or.: 15,30; 17,20; 20,40; 22,30. [illegible] fest. e prefest. 12.000,8000; lun. 8000.

[illegible]. Tel. 0321-[illegible]. **Un tè con Mussolini.** Or.: 20; 22,30. L. 10.000/8000; mart. fer. 8000.

[illegible]. Tel. 0321-[illegible]. **Un tè con Mussolini.** Or.: 20; 22,30. L. 12.000; rid. 8000; lun. fer. 8000.

ELDORADO. Tel. 0321-624.158. [illegible] in love, con Gwyneth Paltrow. Or.: 15,15; 17,40; 20,05; 22,30. L. 12.000; rid. 8000; mart. fer. e sab. pom. 8000.

VITTORIA. Tel. 0321-523.395. **La fame e la sete,** con Antonio Albanese. Or.: 14,50; 16,45; 18,40; 20,35; 22,30. L. 12.000; rid. 8000; lun. fer. 8000.

S. CARLO. Tel. 0321-[illegible]. **Un tè con Mussolini.** Or.: 20; 22,30. L. 10.000/8000; mart. fer. 8000.

[illegible]. Tel. 0321-[illegible]. **A bug's life.** Or.: 16; 21. L. 8000; 5000.

SAN CARLO. Tel. orari su seg. tel. 0322-240.586. **Shakespeare in love.** Or.: 15; 20; 22.

[illegible]. Tel. [illegible]. **A bug's life.** Or.: 16; 21. L. 8000; 6000.

ITALIA. Tel. 0163-84.02.01. **Patch Adams.** Or.: 16; 20; 22,15.

MODERNO. Tel. 0322-62.151. **Le parole che non ti ho detto.** Or.: 15,15; 17,30; 19,50; 22,15. L. 11.000, 8000; merc. fer. 8000.

NUOVA SALA 1. [illegible] 0322-81.741. **La vita è bel[illegible]** Or.: 14; 16; 18; 20; 22,15. L. 11.000; [illegible] merc. fer. 8000.

CINE TEATRO. Tel. 0321-91.183. **Patch Adams.** [illegible]: 15,30; 20; 22,15. (Ins 11.000 (8000); fer. [illegible].

NUOVO SALA 2. Tel. 0322-81.741. **Shakespeare in love.** Or.: 14; 16; 18; 20; 22,15. L. 11.000; 8000; merc. fer. 8000).

NUOVO SALA 3. Tel. 0322-81.741. **La [illegible] di bel mele.** Or.: 14,15; 16,15; 18,15; 20,15; 22,15. L. 11.000, 8000; merc. fer. [illegible].

S. PELLICO. Info. e prezzi [illegible] il numero di segr. tel. 0321-777.122. [illegible].

SOCIALE. [illegible] 0323-61.459. **Patch Adams.** Or.: 14,30; 16,30; 20; 22.

TEATRINO. **Z la formica.** Or.: 14; 16; 18; 20; 22.

S. PELLICO. Info. e prezzi [illegible] il numero di segr. tel. 0321-777.122. [illegible].

ARISTON. Info. e prezzi spettacoli al numero di segr. tel. 0323-401.940. **Central do Brasil.** Or.: 14,15; 16,30; 20,15; 22,30.

VIP. Info. e prezzi spettacoli al numero di segr. tel. 0323-401.940. **Il grande Joe,** di W. Disney. Or.: 14,15; 16,30; 20,15; 22,30.

SOCIALE (INTRA). Info. e prezzi spettacoli al numero di segr. tel. 0323-401.940. **La vita è bella,** di e con Roberto Benigni. Or.: 14,15; 16,30; 20,15; 22,30.

SOCIALE (PALLANZA) SALA 1. Info. or. e prezzi tel. 0323-501.964. **Le parole che non ti ho detto.**

SOCIALE (PALLANZA) SALA 2. Info. or. e prezzi tel. 0323-501.964. **Shakespeare in love**

NELLE SALE DI TORINO

ADUA 200 c. Giulio Cesare 67, tel. 856.521. **La vita è bella.** Or.: 15,30; 17,50; 20,10; 22,30.

ADUA 400 c. G. Cesare 67, tel. 856.521. **La [illegible] e sole.** Or.: 15; 16,55; 18,50; 20,45; 22,40.

[illegible] c. Vittorio Emanuele [illegible] 52, tel.547.007. **Shakespeare in love.** Or.: 15; 17,30; 20; 22,30. *Sala 2:* **Patch Adams.** Or.: 15; 17,30; 20; 22,30. *Sala 3:* **Le parole che non ti ho [illegible].** Or.: 15; 17,30; 20; 22,30.

ARLECCHINO c. Sommeiller 22, tel. 5817.190. [illegible] gratis. Or.: 15,15; 17,05 **Salvate il [illegible] Ryan.** Or.: 18,56; 22,05.

C[illegible] v. San Dalmazzo 24, tel. [illegible]. **La [illegible] a bella.** Or.: 15; 17,30; 20; 22,30.

CENTRALE v. Carlo Alberto 27, tel 540 110 **Denomi e dei.** Or.: 16,10; 18,20; 20,30; 22,30.

C. CHAPLIN 1 v. Garibaldi 32/a, tel. 436.07.23. **New Rose Hotel.** V.M. 14. Or.: 18,30; 18,30; 20,30; 22,30.

C. CHAPLIN 2 v. Garibaldi 32/a, tel. [illegible]. **La sottile linea rossa.** Or.: 15,30; 18,45; 22.

CIAK c. G. Cesare 105, tel. 232.029. **Patch Adams.** [illegible]: 15,30; 17,50; 20,10; 22,30.

CRISTALLO v. Golzo 5, tel. 850.71.00. **Salvate il soldato Ryan.** V. m. 14. Or.: 15,25; 18,45; 22,05.

DORIA v. Gramsci 9, tel. 542.422. **In fondo al cuore.** Or.: 15,45; 18; 20,15; 22,30.

DUE GIARDINI - *Sala Nirvana* via Montalcone 62, tel. 327.2214. **La sottile linea rossa.** Or.: 15,30; 19; 22,15.

DUE GIARDINI - *Sala Ombravasca* via Montalcone 62, tel. 327.2214. **Paesi del mondo.** Or.: 15; 18,55; 18,50; 20,45; 22,40.

ELISEO GRANDE p.za Sabotino, tel. 447.52.41. **La [illegible] e la sete.** Or.: 15,10; 17; 18,50; 20,40; 22,40.

ELISEO BLU p. Sabotino, tel. 447.52.41. **Case molto cattive.** Or.: 16; 18,10; 20,20; 22,30.

ELISEO ROSSO p.za Sabotino, t. 447.52.41. **A bug's life -** [illegible] Or.: 15,10; 17; 18,50; 20,40; 22,30.

EMPIRE p.za Vitt. Veneto 5, tel. 817.16.42. **Paradi[illegible]** Or.: 15,30; 17,45; 20; 22,30.

ERBA 1 c. Moncalieri 241, tel. 661.54.47. **La [illegible] di soldato non piange mai.** Or.: 18,30; 19,30; 22,30.

ERBA 2 c. Moncalieri 241, tel. 661.5447. [illegible] Or.: 18,30; 20,30; 22,30.

ETOILE via G. Buozzi ang. via Roma, tel. 530.303. **Case molto cattive.** Or.: 16; 18,10; 20,20; 22,30.

FARO v. Po 30, t. 817.33.23 **Lucignolo.** Viet. min. 14. Or.: 16; 18,10; 20,30; 22,30.

FIAMMA c. Trapani 57, tel. 385 2057 **Shakespeare in love** [illegible]: 15; 17,30, 20, 22,30.

IDEAL c. Beccaria 4, tel. 521.4316 **Le parole che non ti ho detto** Or.: 15; 17,30, 20, 22,30

KING v. Po 21, tel 812.59 96 **Un tè con Mussolini.** Or.: 15, 17,30, 20; 22,30.

KONG v. [illegible] Teresa 5, [illegible]. 534.614 **Babe va in città,** ore 15; 16,50; 18,40. **Payback,** ore 20,30; 22,30.

LUX Gal. S. Federico, tel. 541.283. **Il grande Joe.** Or.: 15,45; 18; 20,15; 22,30.

MASSIMO UNO v. Montebello 8, tel. 817.10.48. **Train de vie (Un treno per vivere).** Or.: [illegible] 16,30; 20,30; 22,30.

MASSIMO DUE v. Montebello 8, tel. 817.10.48. **Paesi del mondo.** Or. 16,30; 16,30; 20,30; [illegible].

NAZIONALE 1 v. Pomba 7, tel. 812.41.73. **La vita è bella.** Or.: 15,30; 17,50; 20,10; 22,30.

NAZIONALE 2 v. Pomba 7, t. 812.4173. **La fame e la sete.** Or.: 15; 16,55; 18,50; 20,45; 22,40.

OLIMPIA 1 v. Arsenale 31, t. 532.448. **I rubacchiotti.** Or.: 14,30; 16,30; [illegible].

OLIMPIA 2 v. Arsenale 31, t. 532.448 **Arlington Road.** Or.: 15; 17,30; 20; 22,30.

REPOSI v. XX Settembre 15, t. 531.400. *Sala 1:* **Le parole che non ti ho detto.** Or.: 15, 17,30; 20; 22,30. *Sala 2:* **Patch Adams.** Or.: 15; 17,30; 20; 22,30. *Sala 3:* **Shakespeare in love.** Or.: 15; 17,30; 20; 22,30. *Sala 4:* **Analisi di un delitto.** Or.: 16; 18,10; 20,20; 22,30. *Sala 5:* **Bugs, insetti, bambole e bestardi.**

ROMANO Gall. Subalpina, t. 562.01.45. **La fame e la sete.** Or.: 15; 16,55; 18,50; 20,45; 22,40.

STUDIO ESTE via Acqui 2, tel. 819.01.50. **Shakespeare in love.** Or.: 15; 17,30; 20; 22,30.

VALENTINO 1 [illegible] Nuovo c. M. d'Azeglio 17, tel. 650.02.00. **Nemicheamiche.** Or.: 15; 17,45; 20; 22,30.

VALENTINO 2 T. Nuovo c. M. d'Azeglio 17, tel. 650.02.00. **Il giocatore.** Or.: 20,10; 22,35.

VITTORIA [illegible] Roma 336, t. 5621789. **Il cielo in una [illegible]** 15,50; 18,05; 20,20; 22,35.

TEATRO [illegible]**O,** Stagione d'Opera. Da martedì [illegible] biglietti per: Cruel Garden (8-14/4) - La voix humaine/The medium (4-16/5) - La traviata (9-27/6) - Die Lustige Witwe (13-25/7) - Der Fliegende Holländer (17-29/9).

Tutti i film in programma

ITALIA AL CINEMA

VIP. Tel. 0321-625.688. [illegible] (cartoni animati). Or.: 15,15; 17. [illegible] Adams. Or.: 20; [illegible] Lire 12.000; rid. 8000; sab. pom. e merc. fer. [illegible]

ARALDO. Tel. 0321-474.925. [illegible] Or.: 15,30; 17,20; 20,40; 22,30. [illegible] fest. e prefest. 12.000,8000; lun. 8000.

[illegible]. Tel. 0321-[illegible]. **Un tè con Mussolini.** Or.: 20; 22,30. L. 10.000/8000; mart. fer. 8000.

[illegible]. Tel. 0321-[illegible]. **Un tè con Mussolini.** Or.: 20; 22,30. L. 12.000; rid. 8000; lun. fer. 8000.

ELDORADO. Tel. 0321-624.158. [illegible] in love, con Gwyneth Paltrow. Or.: 15,15; 17,40; 20,05; 22,30. L. 12.000; rid. 8000; mart. fer. e sab. pom. 8000.

VITTORIA. Tel. 0321-523.395. **La fame e la sete,** con Antonio Albanese. Or.: 14,50; 16,45; 18,40; 20,35; 22,30. L. 12.000; rid. 8000; lun. fer. 8000.

S. CARLO. Tel. 0321-[illegible]. **Un tè con Mussolini.** Or.: 20; 22,30. L. 10.000/8000; mart. fer. 8000.

[illegible]. Tel. 0321-[illegible]. **A bug's life.** Or.: 16; 21. L. 8000; 5000.

SAN CARLO. Tel. orari su seg. tel. 0322-240.586. **Shakespeare in love.** Or.: 15; 20; 22.

[illegible]. Tel. [illegible]. **A bug's life.** Or.: 16; 21. L. 8000; 6000.

ITALIA. Tel. 0163-84.02.01. **Patch Adams.** Or.: 16; 20; 22,15.

MODERNO. Tel. 0322-62.151. **Le parole che non ti ho detto.** Or.: 15,15; 17,30; 19,50; 22,15. L. 11.000, 8000; merc. fer. 8000.

NUOVA SALA 1. [illegible] 0322-81.741. **La vita è bel[illegible]** Or.: 14; 16; 18; 20; 22,15. L. 11.000; [illegible] merc. fer. 8000.

CINE TEATRO. Tel. 0321-91.183. **Patch Adams.** [illegible]: 15,30; 20; 22,15. (Ins 11.000 (8000); fer. [illegible].

NUOVO SALA 2. Tel. 0322-81.741. **Shakespeare in love.** Or.: 14; 16; 18; 20; 22,15. L. 11.000; 8000; merc. fer. 8000).

NUOVO SALA 3. Tel. 0322-81.741. **La [illegible] di bel mele.** Or.: 14,15; 16,15; 18,15; 20,15; 22,15. L. 11.000, 8000; merc. fer. [illegible].

S. PELLICO. Info. e prezzi [illegible] il numero di segr. tel. 0321-777.122. [illegible].

SOCIALE. [illegible] 0323-61.459. **Patch Adams.** Or.: 14,30; 16,30; 20; 22.

TEATRINO. **Z la formica.** Or.: 14; 16; 18; 20; 22.

S. PELLICO. Info. e prezzi [illegible] il numero di segr. tel. 0321-777.122. [illegible].

ARISTON. Info. e prezzi spettacoli al numero di segr. tel. 0323-401.940. **Central do Brasil.** Or.: 14,15; 16,30; 20,15; 22,30.

VIP. Info. e prezzi spettacoli al numero di segr. tel. 0323-401.940. **Il grande Joe,** di W. Disney. Or.: 14,15; 16,30; 20,15; 22,30.

SOCIALE (INTRA). Info. e prezzi spettacoli al numero di segr. tel. 0323-401.940. **La vita è bella,** di e con Roberto Benigni. Or.: 14,15; 16,30; 20,15; 22,30.

SOCIALE (PALLANZA) SALA 1. Info. or. e prezzi tel. 0323-501.964. **Le parole che non ti ho detto.**

SOCIALE (PALLANZA) SALA 2. Info. or. e prezzi tel. 0323-501.964. **Shakespeare in love**

Domani a Maggiora la tradizionale gara che apre la stagione di autocross

C'è grande attesa sul circuito Pragiarolo di Maggiora per le novità che verranno portate in pista nella gara di Pasquetta in quella che è da oltre venti anni la corsa di apertura della stagione

Un appuntamento tradizionale che vedrà in gara oltre cento piloti in categorie

Tutti a caccia del campione

E' il modenese Ingrami l'uomo da battere

MAGGIORA

Tutti a Luigi Ingrami. Il campione italiano assoluto di autocross si presenta a Maggiora, sul rinnovato circuito del Pragiarolo con una vettura completamente rinnovata rispetto al passato e trasformata da due in quattro ruote motrici.

che dimostra la velleità del modenese che intenzionato riconfermarsi ai vertici della specialità. Il lavoro compiuto da Ingrami sulla sua vettura, spinta da un motore Suzuki, è la dimostrazione dell'enorme sviluppo compiuto durante i mesi invernali dei vari team che hanno in alcuni casi completamente rivisto le macchi-

C'è dunque sul circuito Pragiarolo per le novità che verranno portate in pista nella gara di Pasquetta in quella che è da oltre venti anni la corsa apertura della stagione di autocross. Un appuntamento tradizionale che vedrà a Maggiora oltre cento piloti suddivisi in sette categorie. Lo spettacolo è assicurato: oltre alla quantità come sempre ci pure la qualità.

I dirigenti dello Sport Club Maggiora hanno fatto le cose in grande ed il circuito Pragiarolo si presenta rinnovato rispetto allo scorso anno. «Questa volta possiamo veramente parlare di velocità su sterrato - dice Giovanni Magistrini, presidente dello Sport Club Maggiora - abbiamo lavorato in modo specifico sul fondo, sulla terra, per renderla compatta ed evitare che si formino troppi buchi durante la gara. Ciò dovrebbe consentire ai piloti condizioni ottimali».

Ed una più facile messa a punto dell'assetto delle macchine che nell'autocross è sempre problematico. Proprio sull'assetto, sospensioni e telaio, ha lavorato sodo per tutto l'inverno vice-campione italiano Erminio Forti che alla già affidabile Porsche ha affinato tanti particolari in grado di garantirgli una macchina perfetta in qualsiasi condizione di gara. La ambizione è quella di riportare, per la terza volta, il titolo di campione italiano assoluto sulle rive del lago d'Orta. Un'impresa facile perchè già solo nella sua categoria, le elaborate con motori sino a 3500 di cilindrata, Forti dovrà vedersela un folto gruppo di piloti compresi i suoi concittadini di san Maurizio d'Opaglio, i fratelli Giuseppe e Michele Andolina.

Poi, a seguire, Roberto Giarolo ed il figlio Christina che portano in gara un'inedita Fiat 2000 a quattro ruote motrici; da tenere d'occhio anche Davide Negri, Claudio Rossetti e Giancarlo Zantomasi. Tutta novarese e del Vco la classe 1300 con Manuel Mingolla, Silvano Valsesia, Simone Lanfranchi, Simone Mora, Marco Vlasesia e Franco Fusi a lottare per il gradino più alto del podio.

Lo spettacolo è assicurato anche tra le elaborate dove i novaresi tanti e nella categoria monoposto da 1600 dove l'attenzione dei tifosi locali è per il verbanese Doriano Giacomotti, il cusiano Salvatore Nocilla, Fabrizio Colombo, ed Antonio Clerici. Tra le monoposto con motori sino a 3500 oltre ad Ingrami ci sa- Marchetti, Susan, Maccarinelli, Grasselli e Mucci che porteranno in gara vetture nuove.

Sottocommissione riunita per decidere il futuro

MAGGIORA

decido in terra novarese il futuro dell'autocross. Oggi alle 15, presso la sede dello Sport Club Maggiora, la Sottocommissione della Csai terrà una riunione per decidere se adottare il regolamento tecnico della Federazione Internazionale. Insomma se equiparare norme tecniche che regolamentano la costruzione delle auto da corsa di autocross italiane a quelle straniere. Attualmente infatti le macchine di autocross italiane sono tecnicamente diverse da quelle che partecipano al Campionato europeo. Se venisse approvata la normativa i piloti italiani potrebbero finalmente correre ad armi pari i colleghi stranieri. C'è però uno scoglio da superare: aggiornare le attuali vetture italiane a quelle che corrono all'estero costa un mucchio di soldi ed in Italia l'autocross è ancora, per fortuna, uno sport amatoriale in molto spesso sono gli stessi piloti a costruirsi le macchine secondo una gloriosa ed italica tradizione del «fai da te».

Il Angelo Valfredini inventore della monoposto «limited», categoria propedeutica

Un bel problema per i dirigenti dello sport automobilistico italiano che oggi affronteranno un altro problema la cui soluzione sta a cuore ai dirigenti dello Sport Club Maggiora: il futuro delle monoposto «limited», una categoria propedeutica, inventata dal e Angelo Valfredini, dai costi bassissimi e destinata ad avvicinare i giovani all'autocross. La categoria è stata tenuta a battesimo proprio dagli sportivi maggioresi che hanno consentito alle monoposto e ai piloti di gareggiare anche se non c'era un campionato in calendario. «Noi confidiamo molto sul futuro delle monoposto limited - dice Giovanni Magistrini, presidente dello Sport Club maggiora - queste macchine sono di semplice costruzione, spinte dal motore Fiat Fire derivato di serie e pertanto hanno costi bassissimi. Se la categoria venisse riconosciuta e in calendario un campionato italiano come per le altre specialità dell'autocross, avremmo sicuramente tanti giovani disposti a correre». E magari tra loro potrebbe esserci l'erede di Forti Ingrami. Un occhio alla pista e altro alla Sottocommissione. Non poteva esserci esordio migliore e più carico di tensione per il Campionato italiano di autocross. L'importante è che da parte dei legislatori della disciplina automobilistica italiano nell'uovo di Pasqua destinato ai piloti ci sia la soluzione giusta che rilanci a livello nazionale lo sport tra i giovani ed a livello internazionale i piloti italiani.

TROFEO
RUBINETTERIE
MCR
MAGGIORA - Viale Dante Alighieri, 3
Tel. 0322.87262 - 87811
Telefax. 0322. 870015

TROFEO
IMIT
Gestione della temperatura, qualità della vita.
Azienda certificata ISO 9001 dal 1991
IMIT S.p.A. - Via Varallo Pombia, 19
28053 Castelletto Ticino (No) - ITALY
Tel. 0331.941600 Fax. 0331.973100
IMIT é anche su internet: http://www.imit.it e-mail: imita@tin.it

Una vetrina di autoradio
sempre "accesa"
sulla tua strada
E che prezzi! Non temono confronti.
Le offerte i nuovi modelli 1999.
Kenwood, Sony, Alpine, Clarion,
Blaupunkt02222200. Gli impianti Hi-fi car Coral.
La telefonia sempre prezzo netto.
DELL'USATO
(NO) - 46 - tel.

MITSUBISHI
PAJERO SPORT
VIENI A SCOPRIRLO ALLA
OMCAR S.R.L.
MITSUBISHI PER
Km. - Tel. 0322/89.666 - 89.489 - 89.488

Scatta il Verde Hyundai.

2.800.000 lire di sconto se rottami
Il tuo usato non catalizzato di ogni età.

CLAC

Oppure, senza rottamazione:
finanziamento fino a 22.000.000
in 36 mesi a tasso 0%

Coupe

Motori plurivalvole 1,6 e 2,0.
Cinque versioni con doppio airbag
di serie da lire 24.550.000
compreso sconto rottamazione.

L'operazione Verde Hyundai offre su altri modelli sconti fino a L. 4.000.000. In alternativa, senza usato da rottamare, finanziamenti fino a L. 30.000.000 anche a tasso agevolato a 60 mesi. Spese di rottamazione escluse. Esempio finanziamento in 36 mesi: L. 22.000.000 tan 0% taeg 0,75%. Spese apertura pratica L. 250.000. Salvo approvazione di Findomestic Banca S.p.A. Offerte non cumulabili fra loro, valide fino al 30/04/99 per auto disponibili in rete. Prezzo chiavi in mano esclusa IPT. Per ulteriori informazioni rivolgetevi ai Concessionari Hyundai.

È UNA INIZIATIVA DEI CONCESSIONARI DELLE PROVINCE DI NOVARA E DEL VERBANO-CUSIO-OSSOLA:

AUTOJETTI
Corso Vercelli, 95
Novara
Tel. 0321.458155

MAGIC MOTORS
Via Novara, 144
Borgomanero (NO)
Tel. 0322.844992

PAPA NICOLINI
Fraz. Pontetto, 103
Montecrestese (VB)
Tel. 0324.35225

Vi augura una Buona Pasqua!

Attività Immobiliari - Edilizia Civile
P.zza Mazzini della [illegible] Tel. [illegible] - 368[illegible]

Riflettori puntati sui tanti campioncini che si stanno segnalando nel referendum dedicato al calcio-baby

Golden Boys ai raggi X

L'«esercito» del Borgo Oratorio

A sinistra Stefano Grazioli tra Lorena Vedovato e Beppo Sclenza il novarese insegue nella categoria «Giovanissimi» quel titolo sfuggitogli nella passata edizione del «Golden Boy»

Lodigiani
NOVARA

La formazione che sta attualmente riscuotendo i maggiori [illegible] in questa edizione 1999 del referendum «Golden Boys» è il Borgo Oratorio. Una nutrita schiera di campioncini «made in Borgomanero» agomitano nelle parti alte della classifica, in quasi tutte le sei categorie. Pulcini [illegible] Esordienti ad esempio [illegible] saldamente condotti dai fratelli Diego ed Alessio Gasparotto. Attaccante il più «anziano», classe '86, e difensore il secondogenito (dell'89) hanno nella Ju[illegible] di Inzaghi, Del Piero e Conte i modelli ideali di carriera calcistica. «L'idea di fondo - dice Nerio Gasparotto, il padre dei due Golden Boys - è che un po' di sport faccia sempre bene. Hanno iniziato a giocare rispettivamente a [illegible] 7 anni, sull'onda dell'entusiasmo mutuato da altri amici coetanei che già frequentavano i rettangoli di gio[illegible]. Fanno due allenamenti alla settimana durante i quali apprendono le regole del sano agonismo che caratterizza l'ambiente del calcio giovanile». Un occhio di riguardo ovviamente all'attività scolastica, settore nel quale i fratelli Gasparotto sono impegnati in quarta elementare e seconda media: «Due calci al pallone, la partitella nel fine settimana, gli allenamenti - conclude papà Gasparotto - ma con altrettanta sollecitudine Diego ed Alessio si dedicano anche allo studio, [illegible] risultati ugualmente soddisfacenti». In redazione [illegible] no giunti echi anche dalla categoria Giovanissimi. Il leader è Mattia Pintus tallonato da vicino da Matteo Mellone della Su[illegible] ma i fans di Emanuele Benedetti della Sanmartinese dichiarano di voler far uscire al più presto dalle retrovie il proprio beniamino: «Emanuele svolge con bravura - dicono - il ruolo di terzino sinistro di fascia. Per tale motivo sosterremo la sua candidatura a suon di tagliandi compilati con il [illegible] nome. E poi che vinca il migliore!». Negli Juniores si preannuncia un testa a testa tra Claudio Cottone del Vespolate ed Emanuele Morganti del Vignale: una lotta all'ultimo coupon di quelle epiche, come la storia del referendum ormai ci ha abituato.

In seconda posizione nell'ipotetica classifica per squadre svetta il Cireggio, rappresentato soprattutto nei Primi Calci. Un dato che la dice lunga sulla dimensione del vivaio e del tifo che lo sostiene. Ricordiamo che oltre ai tagliandi i sostenitori possono inviare in corso della Vittoria 2 a Novara fotografie e messaggi di incitamento ai candidati al titolo di Golden Boys. In ogni busta è permesso inserire anche più coupon, rispettando però le tariffe postali in vigore. Intanto oggi pubblichiamo la prima edizione completa della classifica.

[illegible] DI SEI [illegible] E CHI [illegible]

Alessio Gasparotto gioca negli «Esordienti» del Borgo Oratorio

■ **PRIMI CALCI.** Matteo Saladino (Juventus Club No) 451; Mattia Zanetta (Ac Borgomanero) 444; Eros Ferlaino (Borgo Oratorio) 151; Mattia Di Bianco (Sparta) 110; Mirko Foresta (Cireggio) [illegible]; Daniele Iori (As Cireggio) 25; Stefano Lantantia (Stresa) 25; Enrico Colombo (Oso Oleggio) 23;

● **PULCINI.** Diego Gasparotto (Borgo Oratorio) 640; Alessandro Beretta (As Sunese) 487; Luca Tacchini (Briona) 203; Marco Di Giorgio (Borgo Oratorio) 100; Eros Botti (Cireggio) 50; Matteo Grattaroli (Cireggio) 50; Simone Spaggiari (L. Rapid) 48; Stefano Ferraris (Stresa) 38; Giulio Morlacchi (Stresa) 25; Massimo Romano (As Cireggio) 5; Andrea Santinello (Ramate) 5; Stefano Ciardi (Borgo Oratorio) 4.

■ **ESORDIENTI.** Alessio Gasparotto (Borgo Oratorio) 740; Alberto Bogogna (As Sunese) 454; Fabio Soro (Briona) 203; Cristian Pili (Cireggio) 100; Lo[illegible] Antonini (Gs Crodo) 47; Fabrizio Bovetta (Crevolumasera) 32; Luca Piraccini (Stresa) 25; Luca Gualtieo (Ac Novara) 12; Valerio Gemelli 6; Fabrizio Ciardi (Borgo Oratorio) 4.

■ [illegible] Mattia Pintus (Borgo Oratorio) 589; Matteo Mellone (As Sunese) 454; Gabriele Gallian (Sizzano) 203; Simone Pezzimenti (Borgo Oratorio) 151; Samuele Reinoldi (Cireggio) 50; Jacopo Coppi (Cireggio) 50; Federico Gatto (Bavenese) [illegible]0; Stefano Grazioni (San Martinese) [illegible]9; Andrea Ventura (Stresa) 25; Emanuele Benedetti (Sanmartinese) 17;

■ **ALLIEVI.** Davide Pezzimenti (Borgo Oratorio) 740; Paolo Federici (Sizzano) 203; Marco Gilardi (Cireggio) 50; Luca Rossari (Cireggio) 50; Marco Sambiagio (Stresa) 25; Federico Pipitone (Voluntas) 11.

● [illegible]. Claudio Cottone (Gs Vespolate) 583; Emanuele Morganti (Gs Vignale) 368; Daniele Marucco (Cureggio) 151; Valerio Bagnati (Bellinzago) 111; Antonio Longo (Feriolo) 100; Davide Gardoni (Gs Casaleggio) 34; Calloni (Verbania) 25; Alessandro Riva (Stresa) 20; A. Cutrona (Gargallo) 5.

DOMENICA 4 APRILE 1999
GOLDEN BOYS
VOTATE I GIOVANI CALCIATORI
Consegnare o spedire a LA STAMPA, C. della Vittoria 2, 28100 Novara
PRIMI CALCI società
PULCINI società
ESORDIENTI società
GIOVANISSIMI società
ALLIEVI società
JUNIORES società
In collaborazione con:
Banca Popolare di Novara

[illegible] APRILE
GRANDE FESTA
DI PASQUETTA
con colomba per tutti
[illegible]AXIA
commercial room
Ballo liscio con la grande orchestra
TERRY TODISCO
PAPAYA
latin room
musica latino americana
scuola di ballo [illegible] D&G
in coll. con il maestro Fabrizio Corneglio
JEANS
revival room
musica revival e commerciale a 360 gradi
asia
DANCE MUSIC WORLD
il divertimento del terzo millennio
www.spaziodance.it e-mail spaziodance@webtown.it the fun of the third millennium
BRUSNENGO [illegible] TEL. 015.985073
APERTO [illegible] DOMENI[illegible]

SI GUIDA SENZA PATENTE
MICROCAR LYRA [illegible]
MOTORE LOMBARDINI DIESEL [illegible] cc
CHIUSURA CENTRALIZZATA
ALZACRISTALLI ELETTRICI
AUTORADIO STEREO
CRUSCOTTO IN RADICA
RUOTE [illegible] 13"
SEDILI RIBALTABILI
AMPIO BAGAGLIAIO
VERNICE METALLIZZATA
[illegible] lt. X 100 KM
CAMBIO AUTOMATICO
VENDITA E ASSISTENZA
TECNOCAR GARAGE SNC ORTA SAN GIULIO Via Domodossola - Tel. 0322/911909

2-3-4-5 APRILE
ESPOSIZIONE INTERNAZIONALE
ARTE della CINA e GIAPPONE
Presentazione di una [illegible] esposizioni Europee
GIADE - CORALLI - AVORI ANTICHI
NETSUKE - LAPISLAZZULI - [illegible] oggetti scelti
[illegible]zione Gratuita [illegible]cumentazione sulle [illegible]
GRAND HOTEL DES ILES BORROMEES
STRESA [illegible]
Orario: Venerdì 16 sabato-domenica-lunedì: 10.00-21.00

30° ANNO DI ATTIVITA' 1969-1999
Serietà e competenza garantita da trent'anni di attività al servizio di Piemonte, Lombardia e Liguria
Tende da sole per esterni con omologazione Assites di resistenza al vento.
Tessuti garantiti 5 anni.
Ed inoltre
Tende interne, Tende per uffici
Tapparelle di tutti i tipi
con motorizzazione in genere.
Domolux TENDE da SOLE
Tel. 0324 240371
[illegible] Via Gramsci ang. DOMODOSSOLA
[illegible] la Tua [illegible]
Sede via Ernesto Vecchi [illegible] - TRONTANO - [illegible]

Serie C2, gli azzurri cercano di sottrarsi ai play out negli ultimi sei turni

Novara, Pasqua tra dubbi e paure

Tanti infortunati e un calendario terribile

Marco Piatti

NOVARA

Una che ci volava in casa azzurra, dopo la brutta di Prato non ha fatto altro che aggravare la situazione di classifica. Sarà una Pasqua triste per il Novara, sempre più vicino ai play out, più lontano quella magica primavera di tre anni fa. A partite dal termine ci vi una sterzata decisa, colpo d'ala, un rigurgito d'orgoglio uscire dalla zona pericolo nella quale annaspano azzurri da un paio settimane.

La Pro Patria, avversaria su cui fare la corsa, in fondo non è distante anni luce. Preoccupa però la parabola discendente intrapresa da qualche settimana. E a rendere maledettamente più difficili le cose ci si mette pure un calendario che pare un'ascesa al Tournalet. Domenica prossima al Comunale arriva il Fiorenzuola secondo in classifica che, se ormai non può più raggiungere Pisa, ha tutti gli interessi a difendere la seconda posizione. Poi, trasferta ad alto rischio a Viareggio.

Il 25 aprile anco un'altra pagine motivatissima piena corsa per i play off, ovvero il Mantova. Idem con patate per la trasferta del 2 maggio, nel derby di Vercelli e il 9 con la visita dell'agguerritissima Alessandria. In teoria l'unica partita alla portata quella del 16 maggio, ultima giornata, a Crema contro squadra che ha smobilitato da mesi.

Insomma, da questa situazione il Novara si deve tirar fuori le proprie gambe, andando a conquistare quei punti salvezza tre squadre più forti. Nessun aiuto. Sarebbe importante tenerdietro almeno Voghera Borgosesia anche se, calendario alla mano, proprio lombardi e granata valsesiani sembrano avere cammini meno impegnativi. Alberto Marchetti ha cercato di dare una impronta alla squadra ma due settimane troppo poche. Alle ripresa del campionato si troverà alcuni problemini da risolvere: Prati squalificato, Per probabile assente per una colica renale, in dubbio Torchio Zocchi. Le uniche buone notizie arrivano dai possibili rientri di Cavaliere e Marchesi.

Dopo Pasqua riprenderà il campionato di serie C2 con il Novara impegnato nelle ultime sei giornate a evitare un difficile coinvolgimento tra le quattro squadre che prenderanno parte ai play out salvezza

SPORT FLASH

BASEBALL

Si conclude al «Provini» il torneo «Città Novara»

Si conclude oggi il torneo di baseball «Città di Novara». Questa mattina alle 11 al «Provini» di via Patti gioca la «Magic Novara» e Old Rags Lodi, mentre nel pomeriggio (ore 16) la Slovenia sfida il Lodi. [m. p.]

Trecate, il riscatto arrivato a

Trecate in trasferta a Pecetto riscatta l'andata e per a 1. In rete Trombin, Violi e La Vardera su rigore. Dopo la pausa pasquale in casa verrà ospitato il capolista Tradate in quello che potrebbe essere l'ultimo incontro per vedere l'undici trecatese impegnato in un campionato nazionale. Infatti per la società trecatese sono sorti problemi finanziamenti. [r.l.]

PODISMO

Pasquetta a Dagnente con la Gamba d'oro

Pasquetta a Dagnente, secondo tradizione, per i podisti della Gamba d'oro. Domani si correrà un tracciato di 10 km (minigiro di 3) partenza alle dal parco giochi. [s. b.]

JUDO

Trofeo Androni per Allievi domani a Varallo Pombia

E' in programma domani a Varallo Pombia il Trofeo Varalpombiesi-Androni giocattoli per la categoria Allievi (15-16 anni). Circuito cittadino da ripetersi dieci volte per totali km . Il via alle 9,30. [s. b.]

CANOA

Juniores a Varallo Pombia martedì il Torneo Regioni

La Rappresentativa Juniores che sarà impegnata nel Torneo delle Regioni effettuerà una partita amichevole martedì alle 15 a Varallo Pombia. Tra i convocati: Bottone Grosso del Borgomanero, Fumarolo dell'Olaggio, Castelliti e Ferrario dell'Omegna, Arini della Sparta, Banchieri e Chiarinotti della Varalpombiese. [s. b.]

ARTI MARZIALI

per i campionati italiani

Vincendo tutti i combattimenti prima del limite, l'atleta verbanese Manuela Guarducci della Dojo Karate Verbania si è imposta nella sua categoria ai campionati regionali senior di karate della federazione Filpjk disputati a Torino. Con questo la Guarducci si è qualificata per campionato italiano in programma a Ostia l'11 aprile. All'importante competizione prenderanno parte due altri atleti sodalizio verbanese, Simona Albertini Luca Albertella, che a Torino hanno ottenuto il terzo posto la medaglia di bronzo. [s. r.]

La situazione

Duello tra Cossatese e Castelletto

NOVARA. La pausa pasquale farà foriera di novità tra le formazioni campionato di Promozione? Le squadre che occupano le posizioni di coda lo sperano. Il sodalizio messo peggio è il Romagnano relegato all'inconsueto ruolo di fanalino di coda. Dopo che le matricole Vaprio e Briga hanno inserito il turbo accumulando qualche punto contro le quotatissime squadre di vertice, sono precipitate le azioni di Vignale e Trecate, rispettivamente penultimo e quartultimo. In vetta invece il copione si ripete quasi immutato. Regna su tutti la Cossatese ta due punti dalla Castellettese Castiglioni. Il Cerano che ha subito l'assalto del Vaprio sette giorni fa mantiene il terzo dino della graduatoria precedendo il Galliate di sei punti. Gattinara ha inseguito, raggiunto superato il Caltignaga punta a agganciare i galletti. [r. l.]

Volpiano già al sicuro, in coda due torinesi e Sparta condannate

Mentre il Borgo posa agli spareggi il mercato è già in ebollizione

NOVARA

a di relax anche per il campionato di Eccellenza che riprenderà domenica con partita della 12ª di ritorno Resteranno quattro giornate, ma difficilmente la situazione potrà cambiare. Il Volpiano, vincendo d la scontro diretto, ha accumulato 4 punti sul Borgo e cercherà di gestire il vantaggio senza troppi affanni. Lo stesso Borgo, che conserva 7 lunghezze sulla Varalpombiese, non dovrebbe correre pericoli per l'aggiudicazione del secondo posto che gli consentirà di ridere agli spareggi post campionato (il primo dovrebbe con l'Asti, attualmente secondo nel gB). Tutto ormai deciso anche sul fondo: con la Sparta cadono le torinesi Chivasso e Castellamonte. Per il terzo consecutivo le novaresi hanno dunque fallito (o stanno per fallire) il salto categoria.

In attesa del responso ufficiale, cominciano a circolare molto interessanti sulla prossima campagna trasferimenti. A Borgomanero si sussurra un possibile ritorno di Gianpiero Erbetta a livelli dirigenziali con Michele Facciolo allenatore (Facciolo già stato secondo Arrondini quando l'attuale allenatore della Dufour era Borgo). Acque agitate, come sempre, Verbania e sull'alto lago Maggiore. Il «niet» a Luigi Pedretti da parte dei «biancocerchiati» ha suscitato una ridda di illazioni. Il prossimo presidente del Verbania sarà Marco Marzano, attuale numero della Cannobiese. Il mosaico si completerà comunque dopo i necessari chiarimenti di Danilo Giusti, factotum della stessa Cannobiese, il quale non sembra intenzionato a seguire Marzano a Verbania e, forse, neppure a rimanere a Cannobio. Pippo , già presidente del Verbania, è invece atteso a braccia aperte ad Arona. Il Gravellona confermerà Adelmo Paris a furor di popolo (e di risultati), ma difficilmente l'appassionato Nunzio Gambino accetterà un'altra presidenza. Il nuovo numero uno del Gravellona potrebbe un ossolano: Vittorino Battro, di Villadossola, padre di Cristian, lo scatenato goleador dei locarnesi (già 15 reti). La Varalpombiese confermerà Roberto Bonan, come il Cureggio, in Promozione, farà l'impossibile per trattenere Alessandro Antonelli. La Sunese meditando sull'altalenante campionato di alcuni giocatori. [s. b.]

Il presidente del Borgomanero Giorgio Pastore

CINEMA ELDORADO - NOVARA
CINEMA SOCIALE - PALLANZA
CINEMA NUOVO - BORGOMANERO

7 PREMI OSCAR
Tra cui: MIGLIOR FILM
• MIGLIOR ATTRICE PROTAGONISTA GWYNETH PALTROW
• MIGLIOR ATTRICE NON PROTAGONISTA JUDI DENCH
• MIGLIOR SCENEGGIATURA ORIGINALE

CINEMA VIP - NOVARA
CINEMA CORSO - DOMODOSSOLA

ECONOMICI

PER avvia attività internazionale comunicazione selezionatissime persone mentalità imprenditoriale operabile ufficiale! Telefonare 0331 774497 - 0348 7105112

RAGIONIERA 35enne esperta contabilità, bilancio, adempimenti fiscali, offresi zona Novara, possibilmente part-time Telefonare 0347 294.4457.

Cercasi
CONTRIBUTI
solo se veramente Autonomo/a preferibilmente diplomato/a sede operativa in Omegna telefonare ore 9-12 14-17 tel 0335 59.38.350

LA STAMPA
LA BUONA ABITUDINE DEL RISPARMIO QUOTIDIANO
Per informazioni tel: 011-56.381

SERIANA VIAGGI
Via Juvarra 18 (di fronte Ospedale Oftalmico) TORINO
Tel. 011/562.26.30 - dal lunedì al venerdì 9 - 12.30 / 15 - 19

QUALITÀ, CONVENIENZA E CORTESIA
VIAGGI IN AUTOPULLMAN GRAN TURISMO CON BAR E TOILETTE A BORDO - ACCOMPAGNATORE PER TUTTA LA DURATA DEL TOUR - OTTIMI HOTELS DI 4 E 3 STELLE - TRATTAMENTO DI PENSIONE COMPLETA - VISITE ED ESCURSIONI INCLUSE
"I CLASSICI IN AUTOPULLMAN"
SPECIALE PONTI: XXV APRILE E I MAGGIO
ULTIME DISPONIBILITÀ

SPECIALE PARIGI: 4 o 3 stelle . completa bevande incluse, tutte visite incluse ed escursione serale sul Bateau Mouche - 4 giorni L. 660.000 - dal 22/4 al 25/4 e dal 28/4 al 2/5
5 giorni L. 790.000 - dal 21/4 al 25/4 e dal 28/4 al 2/5
SVIZZERA: 4gg. dal 25/4 al 2/5 - Hotel 3 stelle, completa - L. 590.000
I CASTELLI DELLA LOIRA: 4 gg. dal 25/4 al 2/5 - Hotel 3 stelle, pensione completa, ingressi ai inclusi - L. 710.000
VENEZIA, LE ISOLE DELLA LAGUNA E VILLE VENETE: 3 gg. dal al 25/4 e dal 30/4 al 2/5 - Hotel 4 stelle, pensione completa con bevande incluse - L. 460.000
COSTIERA SORRENTINA: 4 dal 28/4 al 2/5 - Hotel 4 stelle, pensione completa L. 610.000
BUDAPEST E PRAGA: 7 gg. dal 25/4 al 2/5 - Hotel 4 e 3 stelle, pensione completa - L. 1.330.000
SALISBURGO E : 5 gg. 28/4 al 2/5 - Hotel 4 stelle, pensione completa - L. 1.030.000
E MARSIGLIA: 2 gg. dal 24/4 al 25/4 e dal 1/5 al 2/5 - Hotel 4 stelle, pensione completa - L. 320.000
LLORET DE MAR E : 5 gg. dal 28/4 al 2/5 - Hotel 3 stelle, pensione completa - con bevande - L. 460.000
possibilità di partire della vostra città.
È USCITO IL NUOVO CATALOGO PRIMAVERA ESTATE 1999
INFORMAZIONI E PRENOTAZIONI: PRESSO LA VOSTRA AGENZIA DI FIDUCIA oppure A TORINO: SERIANA VIAGGI - VIA JUVARRA - TEL. 011.562.26.30

DOMENICA 4 APRILE
cabaret con
ROBERTO DE MARCHI
direttamente dalle reti MEDIASET

SERATA DISCOTECA CON D.J.
LUCA FRATERNALI
COMMERCIALE - HOUSE - REVIVAL

TUTTO IN UNA NOTTE
con defilé intimo maschile e femminile
-ANIMAZIONE-
OMEGNA - Via IV Novembre, 102

VERSACE
HOME SIGNATURE

Sarebbero oltre trenta i minorenni scomparsi dai centri di accoglienza

Bambini inghiottiti dalla città

Il tribunale: «Ora trovateli»

L'assessore Stefano Lepri a lato un piccolo venditore di accendini e spugnette

Scomparsi. Volatilizzati. Erano ragazzi senza nome certo, con l'età indefinita, una casa e un letto in qualche soffitta diroccata prima che i servizi sociali del Comune li incontrassero e il Tribunale dei minori si occupasse di loro. Erano come ombre, piccole così, con le mani sporche e i vestiti laceri, prima che magistrati e assistenti sociali li costringessero ad una vita quasi normale, in famiglie affidatarie o comunità alloggio.

Una trentina di questi figli-fantasma della città, da qualche tempo, adesso ha ripreso il volo. Sfuggiti a sorveglianze neppure così strette, ad educatori che li volevano convincere che la vita in una comunità è meglio di quella vissuta in strada, sono stati reinghiottiti da quel mondo al quale li volevano strappare. E adesso il Tribunale dei minori ha chiesto alla polizia e ai vigili urbani di rintracciarli. Di avviare le solite indagini per scoprire che fine hanno fatto questi ragazzi approdati nel nostro Paese, per sfuggire alla povertà di stati come Albania, Marocco, Romania e finiti sulla strada a chiedere l'elemosina e a rubare. Sovente sfruttati da connazionali adulti e senza troppi scrupoli.

Rintracciarli, hanno stabilito i giudici, è indispensabile se si vuole restituire loro una speranza di vita normale. Riuscirci, però, è un lavoro da certosini da far dubitare dei risultati.

Le scomparse da centri di accoglienza e da comunità di qualche decina di minori (ragazzi e ragazze tutti stranieri, alcuni nomadi) non stupisce più di tanto Stefano Lepri, l'assessore all'Assistenza. «Qualche caso - commenta - c'è stato. I ragazzi che vengono destinati a strutture protette, o a bassa soglia, oppure in famiglie, provengono tutti da situazioni difficili. L'amministrazione comunale, ogni anno, si occupa di centinaia di casi».

I numeri degli sforzi profusi dalla giunta a favore dei minori danno ragione all'assessore. Nel '98 sono stati più di 400 i ragazzi con meno di 18 anni che sono venuti a contatto con i servizi sociali. Per 144 di loro il Tribunale ha deciso di affidarli in tutela agli enti locali; 63, invece, hanno ottenuto la tutela civile; 80 sono stati affidati a parenti. Centosessantotto, invece, sono stati destinati a strutture cosiddette a «bassa soglia» (cioè gestite da associazioni di volontariato) dove viene loro garantito vitto e alloggio e gli educatori preparano per loro un percorso scolastico che i ragazzi dovrebbero seguire.

Un tipo di sistemazione molto utilizzata e che ha costretto l'amministrazione, nell'ottobre scorso, a creare con una certa urgenza altri 80 posti per minorenni stranieri. «Almeno un quarto dei bambini di cui ci occupiamo - puntualizza l'assessore Lepri - sono nomadi o provengono da Paesi extracomunitari. Molti di questi casi vengono scoperti dai nostri assistenti sociali, mentre seguono famiglie a rischio. In situazioni come queste è il Comune che segnala il tutto al Tribunale minorile. I giudici, poi, decideranno il tipo di intervento più opportuno per dare una mano a quei ragazzi».

Eppure, nonostante gli sforzi, l'impegno delle associazioni di volontariato, del Comune e della magistratura, ogni tanto qualcuno sparisce. Scelgo di tornare sulla strada, dai vecchi amici e compagni. Spesso cambiano città: diventano nuovamente ombre che non hanno neppure un nome e hanno mille identità differenti.

Forse a farli fuggire hanno pensato i loro sfruttatori

La richiesta di rintracciare i ragazzi che hanno fatto perdere le loro tracce, si porta appresso una preoccupazione: c'è qualcuno che ha interesse a far fuggire i ragazzi dai centri di accoglienza? Una risposta non c'è. Ma chi li sfrutta, chi li spedisce in strada a vendere spugnette e mendicare, potrebbe anche organizzare le fughe. E non ci sarebbe da stupirsi se fosse proprio così. Il fenomeno dello sfruttamento dei minori è molto diffuso tra gli zingari, tanto che, alcuni mesi fa, lo stesso Tribunale minorile, che oggi ordina di rintracciare i fuggitivi, chiese il censimento dei bambini che vivono nei campi della città e della prima cintura.

I vigili del nucleo stranieri e di altri hanno già schedati alcune centinaia. Li hanno fotografati, hanno messo su bianco le identità dei ragazzi, quelle dei loro genitori e famigliari. Lo hanno fatto per impedire che i bambini vengano venduti da un clan all'altro. I loro sguardi languidi, le mani sporche, i piedi nudi sull'asfalto, sono preziosissimi agli occhi. Intenerirsono qualsiasi cuore, anche quelli di pietra. **[l. pol.]**

IN BREVE

PIEMONTE LIGURIA VALLE D'AOSTA

Rogo nel tunnel del Bianco «Merci pericolose»

CHIVASSO. Margarina e farina d'ora in poi saranno considerate merci «pericolose», altamente infiammabili, come i carburanti. Compariranno nell'elenco delle sostanze da trattare con particolare attenzione durante i trasporti. E' una delle ripercussioni sulle norme dei trasporti dovute al rogo del traforo del Monte Bianco di mercoledì 24 marzo, in cui hanno perso almeno 38 persone. Il rogo del tunnel (nella foto un'immagine della tragedia) è stato causato dall'incendio di un Tir belga che trasportava in Italia 40 tonnellate di margarina, farina e oli alimentari. La farina, usata come additivo nella fabbricazione di alcune munizioni, e la margarina hanno reso incontrollabile il fuoco: la farina per le sue caratteristiche di infiammabilità e la margarina per il fumo che sprigiona.

Sassi killer, un teste riaccende il processo

ALESSANDRIA. Un teste ritratta e riapre il dibattimento al processo per i sassi killer, che prevedeva l'inizio delle arringhe di accusa e difesa. A ripensarci è stato il padrone della casa in cui Paolo Furlan ha dichiarato di aver eseguito lavori di tinteggiatura proprio il giorno dal mortale lancio di sassi dal cavalcavia: il testimone dice di non essere più sicuro che le date coincidano. Mercoledì potrebbe essere riascoltato.

Spara al vicino e poi gli dà fuoco

CUNEO. Ha sparato al vicino di casa, ferendolo ad una gamba, poi gli ha cosparso il volto di benzina e gli ha dato fuoco. E' successo ieri nel Malandrè, in valle Vermenagna sopra Robilante. Erano le 4 del mattino. Martino Risso, 59 anni, pensionato, si è presentato, armato di carabina, da Albino Giordano, 58 anni, muratore. Tra i due è scoppiato l'ennesimo litigio. Poi il dramma. Giordano è ora ricoverato in prognosi riservata al San Martino di Genova.

Si trasferisce a Torino il procuratore

BIELLA. Per 15 anni è stato il magistrato di tutti, pronto ad ascoltare chiunque bussasse alla porta del suo ufficio. Ma è anche stato il procuratore che ha dovuto condurre la navicella della giustizia locale attraverso mille polemiche, dissidi con i sostituti e processi al Csm, l'ultimo dei quali lo ha convinto a chiedere il trasferimento, lui che avrebbe volentieri concluso il suo incarico in città con la pensione. Mercoledì Enrico Gunnina (foto) non è più il capo dell'ufficio al terzo piano del tribunale. Vi era entrato per la prima volta il 10 giugno dell'84 e ora proseguirà il suo impegno a Torino, alla prima sezione di Corte d'Appello. «Sarà un lavoro più riposante - dice -. E la mia salute ne trarrà beneficio. Anche se partire è un po' morire, non c'è dubbio. La vita è fatta anche di abitudini e io, a Biella, mi sono trovato bene».

Bocciato il progetto delle «case vacanze»

SANREMO. *Doccia fredda per i promotori del discusso piano che prevede la realizzazione di un villaggio turistico all'ingresso orientale della città. Il Ciu regionale ha infatti «bocciato» le «case vacanze» (156 unità) previste sulla collina, giudicando eccessivo l'impatto volumetrico. Nessun problema, invece, per l'albergo e l'annesso centro di thalassoterapia. Ma se incompleto ben difficilmente l'intervento decollerà.*

Antiquario bloccato con un chilo di cocaina

Angelo Audino, 50 anni, abitante a Montaffia, è stato bloccato con un chilo di cocaina (importata dalla Colombia). L'operazione è della Mobile astigiana (commissario capo Pier Paolo Fanzone), e il coordinamento della procura di Asti e della Dda di Torino. Audino, ufficialmente antiquario con un voluminoso dossier giudiziario, viveva in una villa bunker. E' sospettato di collegamenti con la n'drangheta.

Nuova, preziosa uniforme nel museo di Castellar

CUNEO. Pasqua porta novità all'«esercito della memoria» ospitato nel maniero di Castellar, il paesino della valle Bronda alle porte di Saluzzo celebre per lo storico vino Pelaverga. Il Museo del Regio esercito italiano si è arricchito di una uniforme datata 1864, appartenente a un capitano del Reggimento Cavalleggeri Guide aiutante di campo del Re. E' considerata unica nel suo genere perché di colore azzurro, quello di gala, ed è completa di colback (copricapo in pelo d'orso), bandoliera in argento con le iniziali di Vittorio Emanuele II, «sabretache» (tascasciabola) con ricami e croce dei Savoia. Il castello di Castellar, che oltre al museo è noto per una collezione etnografica, è aperto nei giorni festivi dalle 14 alle 18. Per visite guidate telefonare 0175-76.211 oppure 0347-210.04.51.

Decapitata dai vandali la statua di Sestri

SESTRI LEVANTE. Ignoti vandali hanno decapitato l'altra notte la statua della «Sirenetta» di Andersen, nei giardini pubblici di via XX Settembre a Sestri Levante. Opera dello scultore sestrese Alfredo Gioventù, la statua era stata danneggiata già in passato. Questa volta i vandali hanno divelto anche il busto bronzeo della «Catunin» del Messina sistemato su un piedistallo sul lungomare delle Rimembranze.

Kosovo, i monarchici «Mediate voi»

BIELLA. Vittorio Emanuele di Savoia come mediatore nella crisi del Kosovo. Lo chiedono i monarchici piemontesi che hanno incaricato il loro segretario di porgere la richiesta all'erede al trono dell'ex casa regnante. E così Renato Conzon, il biellese a capo della segreteria regionale della Federazione monarchica, ha scritto ieri al principe, a Ginevra, chiedendogli di tentare una missione diplomatica.

La To-Sv bloccata d'assalto dai pasquali

TORINO. Traffico intenso e code previste ieri sulle autostrade del Piemonte. I vacanzieri della Pasqua hanno affollato soprattutto le arterie verso il mare, la Torino-Savona e la Torino-Piacenza verso la Genova. Voltri), hanno quasi disertato quelle per la montagna, Torino-Aosta e Torino-Frejus. Sull'autostrada per Savona, il traffico è stato molto intenso con rallentamenti tra Marene e Fossano. Quella per Piacenza ha presentato code in uscita al casello di Piacenza per quasi tutto il giorno. Traffico regolare sulla Torino-Aosta, dove la chiusura del traforo del Monte Bianco ha interrotto i flussi diretti in Francia. Superiore al normale, ma più per effetto della chiusura del Bianco che per l'afflusso dei vacanzieri quello registrato sull'autostrada del Frejus senza code comunque ai caselli.

IN BREVE

Sfratto e paraplegico «Ho bisogno d'aiuto»

Storia drammatica e crudele, quella di Franco Vespasiano, 35 anni, paraplegico a causa di un incidente. Aveva un lavoro e tanti amici, ora non gli resta che una finestra aperta sul giardino in fiore della villetta di via Brione 5 a Givoletto. Attende che l'ufficiale giudiziario lo sfratti con uno stato d'animo che solo lui può vivere. Il 27 settembre del '96, infatti, dopo la visita di un altro ufficiale giudiziario arrivato per sequestrare mobili per quattro milioni, il padre di Franco, Mario Vespasiano, 50 anni titolare della Metallurgica Givolettese, si tolse la vita impiccandosi. Due mesi dopo quella tragedia, Franco divenne invalido al 100 per cento in seguito di un incidente. Da quel giorno la situazione economica della famiglia è peggiorata di giorno in giorno e le rate di via Brione è stata impossibile pagare per saldare gli ultimi debiti. C'è già stata una prima visita dell'ufficiale giudiziario, ma l'intervento del sindaco ha fatto slittare al 20 aprile lo sfratto. «Poi cosa accadrà?» chiede Franco.

Armi e munizioni al cimitero

Un piccolo arsenale, nascosto con cura e pronto per essere usato. Era sotterrato accanto al muro perimetrale del cimitero di Valperga Caluso. Due pistole semiautomatiche, un fucile, un centinaio di proiettili, 15 detonatori e una decina di metri di miccia. Tutto avvolto in un sacco, ben oliato, con i caricatori delle armi già pronti e disposti in modo da potersene servire in pochi minuti. Il luogo del ritrovamento è una buca scavata nel muro del cimitero di Valperga ed un albero. Un posto facile da individuare. A indirizzare i carabinieri sulla pista giusta è stata una telefonata anonima: «Andate a fare un giro al cimitero di Valperga, se cercate bene troverete qualcosa di interessante».

AGGRESSIONE

Malmenano i vigili per far fuggire l'amico

Un pattuglia di vigili in borghese è stata aggredita da un gruppo di venditori extracomunitari, ieri in via Garibaldi, intervenuti per liberare un loro connazionale fermato poco prima dopo un inseguimento. In cinque si sono avventati sui tre agenti, malmenandoli. Il fuggitivo è stato però arrestato poco distante da un'altra pattuglia. Si tratta di Mbaye Babacar, 31 anni, senegalese.

Nella notte sulla collina di Ospedaletti: un salto di 50 metri finito contro una casa

Precipitano con l'auto dal viadotto

Gravissimi due ragazzi: erano in vacanza a Sanremo

Gian Paolo Marchi
SANREMO

Nessuna traccia di frenata. Un volo di oltre 50 metri nel buio. Poi l'auto si è impennata, si è girata su se stessa. Ha percorso ancora una trentina di metri e ha arrestato la sua folle corsa contro una scala di ferro. Una scala che ha salvato la famiglia di quattro persone che dormiva in una villetta poco più sotto. I due occupanti dell'auto entrambi di Torino, sono giovanissimi. Erano a Sanremo per trascorrere le vacanze di Pasqua. Adesso sono in fin di vita. Uno rischia la paralisi. Tutti e due sono stati sottoposti ad un delicato intervento all'ospedale di Pietra Ligure.

L'auto su cui viaggiavano i due giovani appoggiata alla scala che ha salvato la casa sottostante

L'incidente alle 2,20 della notte sulla collina, fra Sanremo e Ospedaletti. Andrea Iole, 20 anni, via Vela 31, era alla guida dell'Audi del padre. Al suo fianco l'amico Filippo Carpano, 21 anni, via Napione 15, figlio di un noto avvocato civilista di Torino. Entrambi frequentano il secondo anno di Economia e commercio. Erano arrivati a Sanremo giovedì per passare la Pasqua con le famiglie. Avrebbero trascorso le festività in barca.

Alle 2,20 stavano percorrendo la strada che collega Coldirodi a Ospedaletti. Secondo la polizia stradale andavano ad altissima velocità. Non hanno visto un tornante e così l'auto si sono infilati fra il bordo del guard-rail e il pilastro del cancello di una villa. A terra una traccia di frenata. Un volo nel vuoto. Attimi terribili prima dell'impatto con il terreno. «Sono caduti sulle ruote in un campo di ginestre» racconta un vigile del fuoco. L'auto ha rimbalzato e, sfiorando le piante, ha «volato» per almeno altri trenta metri, prima di impennarsi e «piantarsi» contro una scala di ferro. Sotto c'è la villa di Gaetano Canale. Dormiva assieme alla moglie. Nella stanza accanto i genitori. E' stato il primo a soccorrere i due ragazzi: «Erano stati sbalzati fuori dall'abitacolo, non sentivo più gli arti; l'altro aveva una profonda ferita alla testa».

Le autoambulanze di Sanremo soccorso e della Croce Rossa li hanno trasportati all'ospedale Borea da dove sono ripartiti subito per il più attrezzato ospedale di Pietra Ligure.

Sono gravissimi. Iole ha riportato il sospetto sfondamento del cranio: per Carpano la prognosi è tragica: lesioni alla colonna vertebrale. Rischia la paralisi. I medici lo hanno sottoposto a intervento chirurgico per evitargli una vita sulla sedia a rotelle.

Per rimuovere l'auto che minaccia di abbattersi sulla villetta è dovuto intervenire l'elicottero dei vigili del fuoco.

SAPER SPENDERE

Ceramiche della Lenci solo per collezionisti

FASCINO di bambole e di ceramiche che hanno fatto la felicità e l'orgoglio di molte mamme e bambini di oltre 40-50 anni fa. Ecco che cos'è la produzione Lenci, antica manifattura torinese, della città.

Milva Gasta Gallo di Alessandria ci invia la fotografia di tre oggetti della Manifattura Lenci e precisa: «Li ho ricevuti in eredità da mia madre che per tanti anni alla Lenci lavorò. Si tratta di una bella fioraia che mi ha sempre dato l'impressione della primavera e che - quando ero bambina - volevo trattare come una bambola. Sotto i piedi, c'è la scritta: "Lenci, made in Italy" e le sigle CR o MI (non riesco a capire bene). Il secondo oggetto è una scatola che ha come coperchio una chiesetta e un albero; sul retro la scritta L. - made in Italy. Infine un posacenere con una marmotta che ci osserva. Sul retro sta scritto "Lenci, made in Italy, Torino, 10-XII", più una stella. Due di essi sono un po' danneggiati e vorrei avere l'indirizzo di un restauratore. Vi unisco le fotografie per maggiore chiarezza».

Fotografie davvero belle (fossero tutte così). L'architetto Enrico Meli, perito estimatore in maioliche e porcellane antiche, si dice lieto di aver l'occasione per parlare di questa manifattura torinese «che è un po' il nostro orgoglio per quanto riguarda la ceramiche del Novecento».

Qualche nome storico è indispensabile. «La ditta nacque nel 1919 e fu subito una piccola rivoluzione: nasceva la bambola in morbido panno con il viso delicatamente dipinto a mano, eguale nella sua bellezza a quello delle bambole di bisquit, ma meno delicata. Da allora queste bambole hanno fatto compagnia a migliaia di bambini per diventare poi oggetto di culto ricercato da collezionisti.

«Nel 1928 Elena König Scavini - moglie dell'architetto Massimo Meli - affianca alla produzione di bambole, mobili e tappeti per bambini anche quella delle ceramiche, produzione che continuerà sino al 1937, quando l'azienda in caduta al signor Garella. Elena Scavini si circondò di grandi artisti come Gigi Chessa, Sandro Vacchetti, Felice Tosali e Mario Sturani che daranno un'impronta artistica alla manifattura. Donnine in abiti dell'epoca, bamboline, animali, vasi, scatole con coperchio, Madonne sono alcuni tra i prodotti più interessanti, ma soprattutto la vivacità dei colori e la rappresentazione fedele dei costumi hanno caratterizzato un'epoca. Da ricordare anche artisti come Berzoini, DaMilano, Lora e Giovanni Grande, Bertetti, Porcheddu, Jacopi, Formica e tanti altri che hanno contribuito alla fortuna di questa produzione. La fabbrica Lenci ha continuato a creare oggetti in ceramica sino al 1964. Da allora però i prodotti della casa torinese hanno conosciuto un periodo di scarsa popolarità sino alla fine degli Anni Settanta, quando grazie a Luciano Proverbio che pubblica un libro sulla fabbrica e ai coniugi Rigano che espongono alcune mostre, ritornano in auge gli oggetti usciti delle fornaci di via Cassini, incominciano ad apparire alle aste e a raggiungere quotazioni di tutto rispetto. Vorrei ancora ricordare l'opera di Alfonso Panzetta che nel '92 pubblica tutta la produzione della Lenci».

Ed eccoci ai tre oggetti della lettrice. «La piccola fioraia fu eseguita da Sandro Vacchetti e probabilmente dipinta da Rosa Chino: prodotta prima del 1934, ha un valore che si aggira intorno ai due milioni e mezzo. La scatola a forma di parallelepipedo con il coperchio sul quale è posta una chiesetta con un albero, decorata con motivi geometrici, su disegno del grande Mario Sturani, artista eclettico, riscoperto ultimamente. Il valore dell'oggetto è di circa tre milioni. Infine il posacenere con una marmotta eseguita da Felice Tosalli e dipinta da Beppe Ferdinando nell'ottobre del 1935: vale circa due milioni».

Alla signora Milva, e a tutti i lettori interessati che ne faranno richiesta, forniremo privatamente il nome di un restauratore.

La Stampa - Estrazioni Abbonamento '99

La carica dei 100

ECCO I VINCITORI DELLA QUARTA ESTRAZIONE MENSILE

Scoprite qui sotto se siete stati baciati dalla dea bendata. Non c'è il vostro nome? Non disperate: alla prossima estrazione potreste essere più fortunati. Intanto consolatevi pensando agli altri vantaggi dell'abbonamento. Il prezzo straordinariamente conveniente. Il pagamento: a rate o in un'unica soluzione per un mese di lettura gratis in più. E poi gli sconti e le agevolazioni per il tempo libero. Fortuna che c'è l'abbonamento a La Stampa.

FIAT BRAVA 80 16V SX
Sig. Renzo Chinea, Cavaglià (BI)

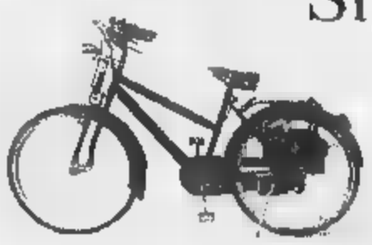

VIAGGIO + SOGGIORNO PER 2 PERSONE A JERBA - TUNISIA

Sig. Antonio Tollot, Rivoli Cascine Vica (TO).

BICIMOTORE ELETTRICO mod. SCOIATTOLO SYSTEM SATE

Sig.ra Leandra Citta Zoldan, Schio (VI) - Sig.Giuseppe Salvioli, Omegna (VB).

PC PORTATILE "BRAHMA GOLD" - M. 2000 4.1 + WINDOWS 95 E RAM CARD 32MB

Sig. Angelo Ferraris, Grignasco (NO) - Sig. Piero Amellotti, S. Bartolomeo (AL) - Sig. Guido Verrini, Cairo M.te (SV).

TVC 14" SELECO - mod. IS F37M. (SENZA TELEVIDEO)

Sig. Mario Proserpio, Torino - Sig. Michele Onorato, Pino T.se (TO) - Sig.ra Angelica Lentasco, Rosta (TO) - Sig. Antonio Marino, Castelletto Ticino (NO) - Sig. Piero Luigi Stevenin, Torino - Sig. Attilio Fasso, Grugliasco (TO) - Sig.ra Franca Perrone, Giustalla (SV) - Sig. Carlo Pallo, Saluzzo (CN) - Sig. Giancarlo Chiapello, Mondovì (CN) - Sig. Pietro Savoia, Viscne (TO) - Sig. Domenico Fassino, Chivasso (TO).

FOTOCAMERA DIGITALE MINOLTA DINAGE

Sig. Italo Moncalvo, Pozzolo Formigaro (AL) - Sig. Mario Simioni, Collegno (TO).

KIT SATELLITARE DIGITALE - PIONEER KPI 8000

Sig.ra Maria Molinario, Caluso (TO) - Sig. Giovanni Salza, Torino - Hotel Parigi, Bordighera (IM) - Sig. Lucio Gazza, Alagna Valsesia (VC) - Sig. Giuseppe Luparia, Casale M.to (AL) - Sig. Aldo Rosa Brunet, Montjovet (AO) - Sig. Tullio Garsi, Salussola (BI) - Sig. Giampaolo Magliano, Ceresole d'Alba (CN) - Sig. Salvatore Lanotte, Moncalieri (TO) - Sig. Luigi Grana, S. Bernardo, Carmagnola (TO) - Sig. Sergio Pizzi, Torino - Sig.ra Amalia Candeletti, Torino - Sig. Roberto Micela, San Mauro T.se (TO) - Sig. Biagio Monasterolo, Sant'Albano Stura (TO) - Sig. Luigi Pozzato, Oleggio (NO).

TELEFONO CELLULARE GSM TELITAL GALILEO (esclusa attivazione)

Sig. Alberto Setzu, Torino - Sig. Giuseppe Giorda, Venaria (TO) - Sig. Gino Marega, Cambiano (TO) - Sig.ra Vanda Bruno, Bagnolo P.te (CN) - Sig. Fiorenzo Bonando, Cascine Vica (TO) - Sig. Giovanni Zumaglino, Torino - Sig. Giovanni Adriano, Torino - Sig. Silvio Obert, Antagnod-Ayas (AO) - Sig. Pietro Rosso, Torino - Sig. Bartolomeo Marengo, Valperga (TO) - Sig. Massimo Mattiolo, Borgosesia (VC) - Sig.ra Agostina Carando, Roma - Sig. Mario Spinello, Saluggia (VC) - Sig. Nicolò Infranca, Volvera (TO) - Sig. Dario Ponzetto, Collegno (TO) - Sig.ra Domenica Giacherio, Givoletto (TO) - Sig. Francesco Scelza, Torino - Sig.ra Giuseppina Puchettino, Torino - Sig. Giuseppe Magrassi, Torino - Sig. Angelo Tarieco, Dogliani (CN).

CASSETTA DI VINI "BATASIOLO" (contiene n. 6 bottiglie di vini pregiati)

Sig. Ignazio Cirino, Torino - Sig.ra Marilena Gai, Torino - Sig. Riccardo Ponassa, Torino - Sig. Marco Ferrando, Carpeneto (AL) - Sig. Pierluigi Somano, Magliano Alfieri (CN) - Sig.ra Giuseppina Vanacore, Perosa C.se (TO) - Sig.ra Silvana Bedodi, Cuneo - Sig.ra Gemma Bricco, Aramengo (AT) - Sig.ra Sabrina Giraudi, San Rocco - Castagnaretta di Cuneo (CN) - Sig.ra Adelina Mucchi, Pino T.se (TO) - Sig. Sebastiano Bracco, Clavesana (CN) - Sig. Adriano Marcia, Cuneo - Sig.ra Giuseppina Lorenzale, Giaveno (TO) - Sig. Silvio Supin, Torino - Sig. Michele Borla, San Maurizio C.se (TO) - Sig. Vincenzo Del Grosso, Torino - Sig. Giovanni Tibaldi, Pocapaglia (CN) - Sig.ra Maria Antonietta Ghiga, Torino - Sig. Amilcare Francese, Lignana (VC) - Sig. Sergio Bocca, Beinasco - Borgaretto (TO) - Sig.ra Giuseppina Cravero, Murello (CN) - Sig. Gian Carlo Vigliano, Trino (VC) - Sig. Enrico Quaglino, Torino - Sig.ra Sara Bisterzo, Porino (TO) - Sig. Massimo Baccolini, Gignese (VB) - Sig.ra Marta Pistono, Bairo (TO) - Sig. Angelo Massaglia, Robella (AT) - Sig. Gian Franco Bellino, Saluzzo (CN) - Sig. Franco Montagnini, Trino (VC) - Sig. Mauro Finco, Torino - Sig.ra Sonia Senise, Torino - Sig. Franco Pastorino, Cumiana (TO) - Sig. Giovanni Carena, Castagnole P.te (TO) - Sig. Livio Bertoldo, Ceres (TO) - Sig. Pietro Fois, Settimo T.se (TO) - Sig. Italo Moriconi, Torino - Sig. Marcello Ostorero, Coazze (TO) - Sig.ra Raffaella Marconcini, Bruzolo (TO) - Sig. Pietro Caiulo, None (TO) - Ramark, Sig. Ramella Arnaldo, Rivoli (TO) - Sig. Eugenio Sacco, Tortona (AL) - Sig. Alfonso Droghetti, Susa (TO) - Sig. Gian Mario Taverna, Torino - Sig. Roberto Margaira, Lanzo T.se (TO) - Sig. G. Massimo Carosso, Avigliana (TO)

LE MODALITÀ DI RITIRO DEI PREMI VERRANNO COMUNICATE PER TELEFONO O PER POSTA DIRETTAMENTE AI VINCITORI CHE POTRANNO RIVOLGERSI AL N° VERDE 800-011959 (DAL LUNEDÌ AL VENERDÌ DALLE ORE 9.00 ALLE 13.00 ■ DALLE 14.00 ALLE 19.00) PER AVERE ULTERIORI INFORMAZIONI.

e mail: abbonamenti@lastampa.it

LA BUONA ABITUDINE DEL RISPARMIO QUOTIDIANO

ASSOLUCE
Articoli per illuminazione
Materiale elettrico
Elettrodomestici grandi e piccoli
BORGOSESIA (VC) - Piazza Moscatelli, 11 - Tel. 0163 22651

LA STAMPA
VERCELLI
E VALSESIA
Domenica 4 Aprile — vc 35
REDAZIONE: VIA DUCHESSA JOLANDA 20, TEL. 0161.217.850 / 0161.54.747 / FAX 0161.257.009
PUBBLICITA': SALODINI SRL - AGENTE PUBLIKOMPASS S.P.A. VIA G. VERDI, 40 - TEL. 0161.25.07.54 / FAX 0161.22.01.28

ASSOLUCE
Articoli per illuminazione
Materiale elettrico
Elettrodomestici grandi e piccoli
CENTRO
BORGOSESIA (VC) - Piazza Moscatelli, - Tel. 0163

Dopo la processione delle Macchine, il presule ha parlato anche delle prossime elezioni

«Accogliamo i profughi del Kosovo»

L'appello ai vercellesi dell'arcivescovo Masseroni

Enrico Ne Maria

DOPO anni di condizioni meteorologiche sempre precarie (vento, minaccia incombente di pioggia, freddo), venerdì sera la «Processione delle Macchine» si è svolta in un clima ideale, e ha radunato migliaia di vercellesi lungo il tradizionale tragitto. E, alla fine, in basilica di Sant'Andrea stipata di gente, l'arcivescovo Enrico Masseroni si è rivolto ai fedeli e ha parlato della guerra in Serbia, della tragedia dei profughi dal Kosovo, anche della sepoltura dei feti e delle prossime elezioni amministrative a Vercelli.

L'arcivescovo è partito dal un verso di Isaia, *«Egli si è caricato della nostra sofferenza»*, per perorare la cultura del *farsi carico*. «Questa sera - ha esordito - abbiamo vissuto insieme l'ultimo Venerdì del secondo millenio; ed il grande Crocifisso, fedele ad una tradizione secolare, è passato sulle vie della nostra città, sotto le finestre delle nostre case, tra due siepi quasi ininterrotte di persone che si tracciavano un rapido e dimesso segno di croce, quello che abbiamo imparato da quando eravamo bambini».

Dall'immagine della tradizione l'arcivescovo è passato al significato della Croce, «che presto o tardi fa irruzione, in tutta la sua ruvidezza, nella vita di ciascuno...E fa molti nomi: malattia, handicap, disoccupazione, fallimento, divisione, solitudine, morte». «E la Croce di Cristo (come anticipato nella profezia di Isaia dell'Ebed, il servo sofferente) è anche il simbolo di chi si carica della nostra sofferenza. «La Croce dunque - ha detto padre Masseroni - è il segno più drammaticamente ambiguo: da una parte rivela il volto violento e perfido della storia, perchè dietro la violenza c'è l'uomo, la sua intelligenza obnubilata. Sempre e dovunque, come nell'immane tragedia del Kosovo;...ma dall'altra, nel segno della Croce, c'è la sublime epifania dell'amore».

Da lì, l'arcivescovo si è spinto sui «mondi vitali, in cui la Croce è particolarmente ruvida». «Il mondo dei malati, ad esempio. «Da tempo - ha detto padre Enrico - avvertiamo il disagio del mondo sanitario vercellese, e forse c'è la sottile illusione che qualcuno faccia il miracolo per risolvere tutti i problemi». Mentre invece c'è bisogno dell'apporto di tutti»: dei medici, degli infermieri, degli operatori sanitari, «ma non meno c'è bisogno di umanità, di attenzione delicata di ciascuno...». Bisogno di «farsi carico» dei più deboli. E a quel punto, l'arcivescovo ha ringraziato coloro che si occupano delle sepolture dei feti e bimbi non nati, ai quali è prestato almeno un gesto, forse l'unico di pietosa ed accogliente umanità, perchè anche di loro Cristo si è fatto carico».

E, sempre sul *leit-motiv* «farsi carico», l'arcivescovo è passato dalla sanità alla vita amministrativa, ricordando la prossima scadenza elettorale. Ha invitato i futuri amministratori «a farsi carico di questa amatissima città». «Il guardare la città con gli occhi di colui che si è *caricato* dei nostri dolori significa restituire alla politica la vocazione di servizio...significa credere nel primato assoluto del bene comune, che torna credibile quando si mettono al primo posto le grandi questioni su cui si gioca il futuro della città: come l'occupazione, l'investimento per il mondo della scuola e dell'università, l'impegno per la famiglia e per i più deboli». «Ciò significa - aggiunto - credere in una dialettica costruttiva e civile, che diventa conflittualità esasperata...Ciò significa progettare il futuro della città, non programmi fattibili e non promesse impossibili, accantonabili il giorno dopo».

> «Una città degna di questo nome non ha paura di issare delle tende»

Infine, il grande appello a Vercelli di «farsi carico del mondo». «Già ci si sta muovendo per portare solidarietà ai diseredati del Kosovo...Ma non possiamo escludere la possibilità di aprire la città all'accoglienza, dimenticare che l'emigrazione dei popoli forse non è un fatto contingente ma culturale. Una città degna di questo nome non ha paura di issare tende per accogliere, respingendo una cultura che tende a guardare lo straniero come un potenziale delinquente».

«La Croce che ha attraversato stasera la nostra città - ha concluso l'arcivescovo - e che attraversa la nostra vita è l'unico verso di speranza. Ma il viaggio di questa speranza continua».

Due momenti della Processione del Venerdì Santo: una «Macchina» che sono portate in spalla dai fedeli e l'arcivescovo la reliquia della Croce: al funzione, il presule si è rivolto alla città (FOTO GAFFI)

L'ESODO

Buona l'affluenza di villeggianti in tutta l'Alta Valle. Ma non ci sarà il tutto esaurito

Valsesia, una Pasqua con tanti turisti

A Mera e sul Rosa si scia ancora. Vercelli quasi vuota

Ivan
VARALLO

Vercelli si è quasi svuotata, la Valsesia oggi e domani dovrebbe invece far registrare presenze vicine al tutto esaurito. Si usa il condizionale però, perché ieri nonostante la bella giornata non si sono avuti gli attesi effetti del boom di Pasqua. Neppure a Mera, stazione sciistica che offre ancora piste con un innevamento ideale, c'è stato un affollamento record. Tutto sommato questa era però prevedibile: l'affluenza maggiore solitamente si registra per il giorno di Pasqua e per il lunedì dell'Angelo.

Ieri mattina comunque le vie di comunicazione che portano verso le località turistiche hanno messo in evidenza un aumento del traffico. Molti hanno scelto il mare e le belle giornate di sole hanno rilanciato anche la montagna. Tra venerdì e sabato in Valsesia sono arrivati soprattutto i proprietari delle seconde case, mentre per oggi sono attesi i clienti degli alberghi e chi concentra tutta nella gita di giornata.

Il ponte pasquale offre delle ultime possibilità di agli appassionati

La permanenza si è ridotta, ma non è una novità di quest'anno: gli albergatori ricevono tante richieste per una notte sola; pochi invece i turisti che hanno deciso di trascorrere almeno 3-4 giorni ai piedi del Monte Rosa.

Le previsioni meteorologiche annunciano bel tempo fino a lunedì sera quindi in tutti i paesi si sta preparando al primo grande appuntamento della stagione: si prevede infatti che non siano presi di mira soltanto i prati per le tradizionali scampagnate di Pasquetta.

E l'offerta sarà superiore rispetto agli ultimi anni. La Valsesia mette infatti a disposizione degli appassionati piste da sci per tutti i gusti. Mentre con gli impianti di Monterosa spa si può sciare in altura e praticare in alcuni tratti il fuoripista (verso Gressoney) a Mera sono a disposizione le piste adatte sia per gli sciatori provetti sia per chi è alle prime armi.

L'esodo di massa dalle città ha indotto i commercianti a chiudere i battenti per due giorni. Anche i supermercati hanno deciso di non aprire oggi e domani. Discorso diverso, naturalmente, da Varallo in su. Nelle località turistiche i negozi di generi alimentari saranno aperti oggi e, almeno per mezza giornata, anche domani.

Grazie alla nevicata dell'altra settimana che ha permesso di allungare la stagione dello sci e alle molte iniziative che vengono organizzate in ogni paese si annunciano quindi due giorni importanti per la Valsesia.

Nel Vercellese saranno prese di mira le rive dei fiumi.

IMPRONTE

MARGHERITA è giovane e innamorata. Ma non ha neppure 18 anni, quando la maggiore età è di 21. L'Italia s'è appena messa in camicia nera, ma poco le importa, a lei preme il suo Pietro, che abita a Crova. Di nascosto, si vedono sul ponticello vicino al cimitero del paese. Pietro sarà l'unico uomo della sua vita. Si sposano. La loro esistenza è agiata: hanno il maggiordomo, i camerieri; alla famiglia pensa lui, anche quando nascono i due figli, Anna Maria e Francesco. Poi l'attività di Pietro accusa qualche battuta a vuoto e Margherita, che non ha mai dovuto lavorare in vita sua, si improvvisa addirittura imprenditrice: una ripote di confezionare le maglie? Faranno un maglificio. Comprano un paio di macchine e le sistemano in due stanzette in corso Fiume. Margherita va a cercare i clienti: prima li trova tra gli ambulanti, ed ha successo, poi la fabbrichetta, che viene battezzata «Maglificio Mignon», si sposta in via Ariosto e in via Vinzaglio; arriva a 50 dipendenti e i clienti si chiamano Zegna, Agnona, Valentino.

Margherita Vaccarino, vedova Borasio, aveva anni, è morta giovedì 25 marzo ed è sepolta nel cimitero di Billiemme, a Vercelli.

★★★

CARLA, anzi, la Carla è la donna che tutti vorrebbero avere per amica. La sua presenza accende i giorni più insignificanti. La Carla è funzionaria di banca, alla Bpn di Vercelli, vice sindaco di Quinto Vercellese, ma anche plenipotenziaria dell'Usco-Ancol di Nino Piacco: c'è un torneo di pallavolo, una gara di bocce da organizzare? Ecco la Carla. C'è una comunità di greci da ospitare? Ci pensa la Carla: affidati a lei e tutti si ricorderanno dell'accoglienza che Vercelli è in grado di sfoggiare, sontuosa e discreta. La Carla fa la burbera ma è un angelo, puro e buono. E da angelo burbero combatte con coraggio l'impari battaglia contro il male.

Maria Carla Ghisio aveva 40 anni, è morta il 1° aprile. Da ieri riposa nel cimitero di Quinto Vercellese.

Domani mattina l'ottava edizione della simpatica iniziativa: è nascosto nei boschi del paese

A Rassa si va a caccia di un uovo tutto d'oro

Pic-nic al castello di Vintebbio, giochi per bambini ad Alagna

Paolo Quadrelli
VARALLO

Senza allontanarsi troppo verso mete lontane, anche la Pasqua in Valsesia offre alcune proposte di sicuro interesse per i turisti. Favorito dalle ottime condizioni atmosferiche, che dovrebbero mantenersi tali per tutto il ponte, l'assalto alle località dell'alta valle è costante: alla ricerca di tranquillità o di un'ampia scelta di gite ed escursioni o ancora buona cucina, la Valle del Rosa resta una destinazione obbligata per tanti villeggianti.

E fra le manifestazioni promosse per questa festività, davvero unica è la caccia all'uovo che per l'ottavo anno consecutivo viene organizzata a Sul territorio del paese valsesiano, lungo le valli Sorba e Gronda, i volontari della pro loco nasconderanno mille uova cui domani i partecipanti dovranno mettersi alla ricerca a partire dalle 10.

A Rassa, per l'ottavo anno consecutivo, la pro loco organizza la «caccia all'uovo»

E' una formula semplice e quanto mai coinvolgente quella studiata a Rassa: una singolare caccia al tesoro a contatto della che sino al pomeriggio impegnerà i concorrenti. Ricco il montepremi che premierà i cercatori più abili, con ricompensa speciale (una gallina) a colui che tornerà in paese l'unico uovo tutto d'oro.

Fra gli altri appuntamenti, sempre domani, è la pro loco di Serravalle a proporre il «picnic di Pasquetta al castello» per far conoscere l'area del recuperato maniero di Vintebbio. Il ritrovo è per le 11.30 alla chiesa della frazione serravallese, da dove partirà la passeggiata; al castello sarà attivo per tutta la giornata un servizio ristoro, giochi, musica e arte. In alta valle, a Campertogno è organizzato per domani il raduno degli alpini: è festa dalle 10 in piazza) sino al pomeriggio. A Sabbia, nel rifugio di frazione Erbareti, domani è in programma il pranzo del capretto. Ad Alagna, divertimento per i bambini con il «Baby world paradise», un tendone che ospita giochi gonfiabili, castello, campo da calcio, scivoli.

Negozi chiusi a Vercelli e Borgosesia (possono aprire le panetterie domani mattina), a Varallo la decisione è facoltativa ma così come nelle altre località turistiche dell'alta Valsesia l'apertura sarà completa.

PASQUA REGALA I FILM DA OSCAR

Ed è live in discoteca

Da «Shakespeare in love» (nella foto) a Benigni e Robin Williams: il weekend al cinema è tra sorriso e impegno. pista Fogli e i Centocelle. SERVIZI A PAGINA

VUOI SMETTERE DI FUMARE?

Non hai la volontà per farlo?
Telefona subito
all'ANTISMOKING CENTER
filiali di

Vallemosso 015 702302
Serravalle Sesia 0163 450400

Garanzia di 6 mesi
SODDISFATTI O RIMBORSATI
Metodo approvato dall'Associazione Italiana antifumo

La città richiama comitive guidate alla scoperta di chiese e monumenti

E dopo la passeggiata di Borrelli in piazza Cavour è atteso l'arrivo del critico d'arte Vittorio Sgarbi

Un'immagine suggestiva in notturna del Sant'Andrea e la stele davanti alla basilica. Durante il fine settimana numerosi i gruppi che scelgono Vercelli come meta: monumenti e chiese richiamano l'attenzione di moltissimi visitatori (Gastaldi)

Giancarla Moreo

Sant'Andrea, è boom di turisti

Moltissimi visitatori per la Basilica

Arrivano da Torino, Pavia, Bergamo, ma anche dall'estero. Armati di piantina, macchina fotografica e Guida Touring sbarcano in città di prima mattina. Sono i turisti della domenica, richiamati dal fascino che la Vercelli antica sa raccontare attraverso le sue chiese, i suoi monumenti e i palazzi del centro appena ristrutturati.

E che la Capitale del riso sia diventata una meta piuttosto ambita lo conferma la presenza sempre più numerosa di comitive guidate che si ritrovano all'ingresso del Sant'Andrea, il vero gioiello artistico del capoluogo. Vicino alla basilica, da qualche tempo libera dai ponteggi, si danno appuntamento appassionati d'arte ma anche studenti che vogliono conoscere più a fondo la storia cittadina, scoprendo con attenzione i monumenti. Ma Vercelli conta pure turisti eccellenti: è di poche settimane fa la visita del procuratore generale della Corte d'Appello di Milano Francesco Saverio Borrelli. L'ex Capo della Procura di Milano è stato visto in piazza Cavour, intento ad ammirare la Torre dell'Angelo e la statua intitolata a Camillo Benso. Borrelli si è poi diretto in via Galileo Ferraris per visitare la basilica. E adesso c'è attesa per l'arrivo di Vittorio Sgarbi: il critico d'arte e polemista sarà ospite giovedì 15 aprile in veste di «big» politico, ma prima di tutto ha fatto sapere di voler vedere da vicino le bellezze d'arte.

A quasi un secolo di distanza dalla visita di Giovanni Paolo II, quando edifici, strade e piazze furono sottoposte ad un'energica operazione di maquillage, una parte di Vercelli continua a mantenere intatta la magia. Basta alzare gli occhi verso il Sant'Andrea, quando di sera l'illuminazione regala un'immagine di suggestione straordinaria. Basta una passeggiato lungo le strade della Vercelli romana, da via Gioberti a via Monte di Pietà. Tutto bello e in ordine? Nient'affatto: ci sono anche immagini d'incuria annosa che fanno sfigurare i gioielli artistici che il cuore antico della città racchiude. Che cosa può dire il visitatore che si trova a fare due passi in piazza Mazzini? Quello che un tempo è stato il campo di bocce per gli ospiti della Casa di riposo è invaso da foglie e sterpaglie. Poi c'è la parte esterna di parco Camana, che mostra panchine a pezzi, tra cui spuntano qua e là ciuffi d'erba. D'accordo, non siamo in pieno centro, ma una città che sta richiamando sempre più visitatori non può permettersi di mantenere certe brutture.

Numeri utili per chi resta in città

Ponte di Pasqua il «vademecum»

Il lungo ponte pasquale è iniziato. Per chi non ha optato per un'ultima sciata sulle nevi o un anticipo di tintarella e, dunque, passerà la Pasqua e il Lunedì dell'Angelo a Vercelli, ecco un vademecum per poter «sopravvivere» nella città dalle grande abbassate (tutti i negozi chiusi e, ieri, c'è la panificazione tripla).

Carburante: Se state per mettervi in macchina, pregustando il pranzo pasquale e vi accorgete che l'auto è in riserva? Nessun problema: questi i benzinai di turno quest'oggi a Vercelli: Agip, piazza Solferino; Q8, via Paggi 45; Q8, corso Gastaldi; Erg, Rege 115; Tamoil, tangenziale S.S. 11 0+580; Fina, Prestinari 148; Q8, corso Matteotti.

Ecco, invece, i distributori aperti a Pasquetta nei principali centri della provincia. A Vercelli: Agip, tangenziale S.S. 31 bis; Fina, via Viviani; Esso, piazza Cugnolio; Tamoil, piazza Mazzucchelli; Erg, Ilter Manzone; Api, Massaua; Q8, corso Prestinari 191.

A **Borgovercelli** Tamoil, S.S. n. 11.

Questi, invece, gli impianti self-service: Agip, piazza Solferino; Q8, corso Gastaldi 14; Fina, corso Prestinari 148; Tamoil, piazza Mazzucchelli; Ip, piazza Cugnolio; Esso, corso Avogadro di Quaregna; Montesheil, corso Prestinari 168; Q8, piazza Sardegna; Fina, strada statale per Torino; Agip, via Torino.

A **Borgosesia** resteranno aperti a Pasqua i seguenti distributori (turno C): Esso, via Veneto e Ip, corso Vercelli, mentre a Pasquetta (turno D): Agip, via Veneto, Montesheil, corso Vercelli, Ip, viale Varallo. Gli impianti self-service in funzione sempre: Esso, via Veneto; Agip, via Veneto; Erg, via Montrigone.

A **Trino** a Pasqua (turno A): Agip, via Vercelli ed a Pasquetta (turno B): Q8, Casale 36. Infine a **Varallo** domenica di Pasqua (turno B): Q8, via Cesare Battisti ed a Pasquetta (turno C): Ip, via Brigate Garibaldi.

Farmacie. Questo il turno di domani, giorno Pasquetta (la farmacia aperta oggi la si potrà trovare, in basso, tra i numeri utili).

A Vercelli: Farmacia Comunale N. 4, viale Garibaldi, tel. (0161) 255.123; Tronzano: Dott.ssa Paola Casazza, via Lignana 43, tel. (0161) 911.315; Borgosesia: Dr. Piergiorgio Martelli, piazza Parrocchiale 16, tel. (0163) 22.268; Varallo: Dr. Anselmetti, via Umberto I° 25, tel. (0163) 51.180.

E per gli amici a quattro zampe ecco i veterinari di turno. Il Pronto soccorso privato risponde, fino alle 20 di oggi, al numero 0336/23.29.28. Dalle 20 di oggi alle 22 di domani, invece, bisogna telefonare allo 0161-58.457. [p. m. f.]

Una lettera ai direttori lancia una raccolta per il Kosovo. L'iniziativa della Cri

Dalle scuole un aiuto ai profughi

L'appello di «Korczak» e Associazione carabinieri

Due anni fa, per le scuole di Umbria e Marche sconvolte dal terremoto, hanno raccolto libri, penne, quaderni. E con un camion carico di doni hanno raggiunto Serravalle di Chienti, Nocera Umbra e Valtopina. Oggi, per rispondere ad un'altra emergenza, la sezione vercellese dell'Associazione carabinieri e l'Associazione Janusz Korczak tornano a lavorare insieme, lanciando un appello alle scuole elementari e dell'infanzia: una lettera, spedita in queste ore a tutti i direttori didattici della provincia, invita a ripetere il gesto di generosità del '97 raccogliendo generi di prima necessità per aiutare i profughi del Kosovo.

La lettera, firmata da Virgilio Grimaldi, il presidente dell'Associazione Korczak, elenca con precisione: servono generi alimentari non deperibili (pasta, riso, scatolame a lunga conservazione, zucchero, bevande (esclusi latte), vestiario, coperte, sacchi a pelo, materiali di igiene personale (anche specificamente femminili). Ogni scatola dovrà inoltre indicare i prodotti, indicando il nome dell'istituto, la classe che invia gli aiuti e il contenuto della confezione.

Così come era accaduto per il materiale didattico, il punto di raccolta sarà una grande tenda allestita in piazza Cavour. Il calendario dei giorni di raccolta non è ancora stato stabilito: le due associazioni comunicheranno entro pochi giorni, e decideranno anche come far arrivare gli aiuti ai profughi. I doni per i piccoli alunni delle scuole colpite dal sisma, infatti, sono stati portati direttamente: la «carovana» era partita da Vercelli, composta da rappresentanti della «Korczak» e dell'Associazione carabinieri, fatto tappa nei tre paesi terremotati ed aveva fatto ritorno in città. Questa volta, per il viaggio, servirà un aiuto in più.

La tenda allestita due anni fa da «Korczak» e Associazione carabinieri (Gastaldi)

«Siamo convinti - scrive Virgilio Grimaldi ai direttori didattici - che ancora una volta la provincia di Vercelli, tramite le scuole, non sarà seconda in questa gara di solidarietà».

Anche la Croce rossa provinciale fa appello alla solidarietà dei vercellesi. In via Gioberti (ma anche nelle sedi Cri di Borgosesia e Gattinara) la raccolta di generi di prima necessità per il Kosovo è iniziata ieri e riguarda: latte a lunga conservazione, pasta e riso, zucchero, confetture, coperte singole, lenzuola singole, sacchi a pelo singoli, asciugamani singoli, tute ginniche per bambini ed adulti, calzini da bimbo, ragazzo ed adulto, biancheria intima da uomo e da donna. La Croce rossa ricorda a chiunque voglia partecipare all'iniziativa di solidarietà di offrire materiale nuovo e di non portare nulla al di fuori di quanto richiesto dalla raccolta. [r. m.]

Il nuovo volume pubblicato da «Corsico»

Un libro racconta il '98 di Vercelli

Emozioni, gioie, lacrime. Ma anche grandi eventi e piccole vicende quotidiane che hanno però contribuito a fare la storia del '98 a Vercelli. E per gli innamorati della città, della sua storia, cultura e tradizioni è uscita la terza edizione di «Un anno di Vercelli». Il volume, edito dalla Libreria Corsico dei fratelli Alessandro e Stefano Mongiano, è stato curato da Vittorio Gelso che, con la consueta sensibilità e la proziosa collaborazione di Alessandro e Michele Pignatelli, ha saputo catturare ogni frammento della vita cittadine. Il '98 a Vercelli verrà ricordato per la storica visita del Santo Padre: il 23 e 24 maggio sono già date scolpite nella memoria di tutti i vercellesi. Inevitabile che l'arrivo Giovanni Paolo II abbia fatto passare in second'ordine altri eventi quali la venuta del presidente Scalfaro e del premio Nobel Rita Levi Montalcini.

Accanto agli avvenimenti di respiro internazionale (come la final four hockeystica di Champions league, il trofeo Bertinetti o il Concorso Viotti) trovano risalto momenti «solo» vercellesi: la scomparsa di Francesco Leale, un amico indimenticabile, le prime polemiche sulla Ztl, lo spostamento del mercato in viale Garibaldi e il ritorno della «Fontana del Lucca».

Com'era nel '97, il libro ha un'appendice legata al mondo dell'arte, Egidio Archero e Gian Piero Prassi che tratteggiano le figure dei principali artisti locali. [p. m. f.]

Il giornalista Vittorio Gelso

IN BREVE

ASSOCIAZIONI

Consiglio del Fante
Eletto l'avvocato Galante

A Firenze si è tenuto il congresso nazionale dell'Associazione italiana del Fante. L'avvocato vercellese Giuseppe Galante, presidente provinciale dell'associazione, è stato rieletto consigliere nazionale per il triennio 1999-2001. [p. m. f.]

CULTURA

Al Dugentesco si presenta il libro di Gallino

Mercoledì 13 aprile al salone Dugentesco verrà presentato il libro di Luciano Gallino «Se tre milioni vi sembran pochi». Oltre all'autore, ordinario di Sociologia all'Università di Torino, interverrà Gian Paolo Galli, direttore degli studi di Confindustria. [p. m. f.]

CAI

Serata di chiusura dell'attività agonistica

Serata di chiusura della stagione agonistica dello Sci Cai. Venerdì 9 aprile alla media «Lanino» verranno consegnati i diplomi di frequenza: saranno premiati i vincitori del campionato sociale e verrà assegnato il trofeo Dino Pozzuolo. [p. m. f.]

LETTERE AL DIRETTORE

Le lettere per questa rubrica, di lunghezza non superiore alle trenta righe dattiloscritte, corredate di firma leggibile ed indirizzo completo del mittente, possono essere inviate alla redazione di Vercelli de «La Stampa» in via Duchessa Jolanda 20 (il numero di fax è 0161 / 257.009). Non verranno pubblicati scritti anonimi.

Tanta generosità alla tombola Cri

Ho partecipato alla tombola organizzata dalla Sezione femminile della Croce rossa vercellese e mi sembra doveroso sottolineare, da privato cittadino stufo di vedere attorno a sé soltanto disfunzioni e arroganza, tanto la riuscita di un appuntamento benefico, quanto la generosità di molti vercellesi, in particolare dei commercianti che hanno offerto i premi. Era praticamente impossibile, per i «concorrenti», non vincere nulla, e i viaggi regalati quella sera da un'agenzia vercellese mi sembrano l'esempio più evidente del donare per donare.

Un plauso quindi alla Cri femminile, alla istituzioni che le sono state accanto in questa raccolta di fondi per la Vercelli povera, a chi ha collaborato alla tombola ed a chiunque si sia unito alla serata. Ci servono davvero maggiori occasioni di solidarietà e di incontro. Ripetiamoli.

Lettera firmata, Vercelli

Via Balbo, il regno della sosta vietata

E' vero che, molto spesso, i «civici» se la prendono con gli automobilisti ma, molto spesso, tutti i torti non li hanno. Proprio l'altro pomeriggio stavo transitando in via Balbo: bene, all'altezza dell'Esattoria, dunque in sosta vietata, c'erano parcheggiate due auto e un camioncino. Fortunatamente la mia vettura è piccola e sono riuscito a passare (non senza qualche problema), ma mi chiedo cosa sarebbe successo con un fuoristrada o un'altra macchina di grossa cilindrata. Credo proprio che un po' di «educazioni civica» non posa servire a rendere meno caotico il traffico in città.

Lettera firmata, Vercelli

NUMERI UTILI

AUTOAMBULANZE

Vercelli: (0161) Croce Rossa; **Cigliano:** tel. (0161) 424.757; **Gattinara:** tel. (0163) 832.600; **Santhià:** tel. (0161) 92.91; **Trino:** tel. (0161) ; **Borgosesia:** tel. (0163) 25.333; **Crescentino:** tel. (0161) 841.122; **Varallo:** tel. (0163) 418.617.

PRONTO

: S.Andrea telefono (0161) 593.333; ambul. telefono (0161) 217.000; telefono (0163) 822.245; **Santhià:** telefono (0161) 929.211. **Servizio emergenza sanitaria 118** esclusivamente per i Comuni dell'Usl 11.

MEDICA

Vercelli: telefono (0161) 255.050; **Arborio:** telefono (0161) 88.384; **Borgosesia:** telefono (0163) 25.513; **Cigliano:** telefono (0161) 424.524; **Crescentino:** telefono (0161) 842.655; **Gattinara:** telefono (0163) 835.411; (0161) 929.200; **Trino:** telefono (0161) 829.585.

FARMACIE DI

A **Vercelli** oggi è di turno con apertura obbligatoria (9-12,30 e 15-20 a battenti aperti; 12,30-15 e 20-9 a battenti chiusi e con chiamata con ricetta medica urgente): *Dr. Virgilio Amisano*, corso Libertà 239, tel. (0161) 251.607.

Rossa: *Farmacia Seva*, via Torino 65, tel. (0163) 862.001/862.907.

Farmacia Comunale, Nuova Italia, 167, tel. (0161) .

Borgosesia: *Dr. Giuseppe Cora*, piazza 38, tel. (0163) .

Varallo: *Farmacia Sacro Monte*, piazza Calderini 8, tel. (0163) 51.193.

CONSULTORIO PEDIATRICO

Vercelli: telefono (0161) 256.792; **Santhià:** telefono (0161) 929.218; **Gattinara:** telefono (0163) 822.975.

IGIENE E SANITA'

Vercelli: telefono (0161) 217.788; telefono (0161) 929.212-929.227;

Borgosesia: telefono (0163) .

Varallo: telefono (0163) 52.486-52.092;

Gattinara: telefono (0163) 822.367.

SERVIZIO VETERINARIO

Vercelli: telefono (0161) 257.140-41.212; **Santhià:** telefono (0161) 929.283; **Borgosesia:** (0163) 52.486; **Gattinara:** telefono (0163) 822.344.

DA NON PERDERE

Mercatino

Oggi in piazza Cavour

E' per questa mattina la versione d'esordio primaverile del «Barlafus», il mercato vercellese del bric-à-brac in piazza Cavour.

Coscritti

Raduno del '43

Domenica 25 aprile la classe '43, ovvero il club «Duri nel tempo», si ritroverà per festeggiare al Paladini di Carisio. Il programma: ore 10,45 raduno in piazzetta Municipio a Vercelli. I partecipanti seguiranno la messa nella chiesa di S.Paolo. Alle 13 convivio. Adesioni da Foto Greppi di via Laviny (0161.68.902) o Negro di via Thaon de Revel 17 (0161. 301.296). Non oltre il 20 aprile.

Corsa di Pasquetta

E' per domani a Cigliano la classica «Corsa di Pasquetta» di prima categoria per singoli partecipanti (tesserati Udacel. Ritrovo nella piazza di rione Valentino alle 13. [g. bar.]

Le mostre da vedere nel primo week-end di aprile

Le personali di Pasqua tra quadri, foto e icone

Sale d'arte e gallerie propongono, in questo periodo, una nutrita serie di mostre. Protagonisti artisti vercellesi, o dalla provincia.

Una personale è presentata da Pier Luigi Gardin nei locali di corso Libertà 195 a Vercelli. Orari: festivi e prefestivi dalle 9 alle 12,30 e dalle 15,30 alle 19; feriali dalle 15,30 alle 19. Sarà aperta al pubblico fino a domenica 11 aprile.

A Villata l'artista vercellese Marcella Bisceglia espone nella sala di rappresentanza della Società di mutuo soccorso le sue suggestive opere dal tema «L'icona, immagine dell'invisibile»: ancora oggi e domani in orario dalle 10 alle 12 e dalle 16 alle 22. A Stroppiana, nel Salone comunale, è in programma una personale di Molinaro, ancora oggi e domani in orario dalle 10 alle 12 e dalle 16 alle 18. A Valduggia, con il patrocinio del Comune, la Pro loco ha organizzato collettive di pittura a due, con Agostino Volpato e Adriano Tuninetto: nel palazzo Comunale oggi e domenica prossima (ultimo giorno) dalle 10 alle 12. Feriali dalle 20,30 alle 23, sabato dalle 16 alle 23.

A Varallo, a Palazzo d'Adda, alla pittura si aggiunge la fotografia: espongono Roberto Caccia ed Ermanno Pizzato, fino a domani dalle 16 alle 19. A Biella, a palazzo Ina via Losana 13, espone il pittore vercellese Antonio Ferraris, fino al 25 aprile: festivi e prefestivi dalle 10 alle 12,30 e dalle 15,30 alle 19; feriali alle 16,30 alle 19.

Tra le prossime iniziative d'arte di Vercelli. A Studio Dieci di via Gioberti Ferraris sabato prossimo alle 18 verrà inaugurata la mostra di Mario Beratelli dal titolo «Turno di notte». Resterà aperta fino al aprile sempre dalle 16 alle 19, lunedì escluso. [g. bar.]

Canoa, da martedì sarà operativo l'ufficio del Comitato organizzatore

Avrà sede in un palazzo di via don Majo, nel centro storico. Fornirà anche informazioni turistiche

La Valsesia ospiterà i campionati italiani di quest'anno di sul fiume, gli Europei 2001 e le gare per l'assegnazione dei titoli di campione del mondo programmate per il 2002

VARALLO

Operazione mondiali

Varallo, per le gare del 2002

Pulserà nel centro storico Varallo, in via don Majo, «Valsesia Wild Water 2002». La del comitato che organizzerà Europei e Mondiali di canoa è stata allestita in alcuni locali del numero civico 36, un palazzo di recente dall'amministrazione munale, sarà attiva martedì.

La struttura per tre anni diventerà anche un importante punto di riferimento per chi promuove manifestazioni sportive in Valsesia e ospiterà la sezione del Coni provinciale.

L'ufficio è stato attrezzato di tutto punto e presto verrà rinnovato il sito Internet dove chiunque da tutto il mondo potrà acquisire informazioni sul movimento canoistico in Valsesia. Gli di aperal pubblico saranno comunicati più avanti anche perché in prima ba la nuova dovrà occuparsi degli imminenti Campionati italiani del io; dopo questa scadenza potrà essere meglio organizzata l'attività quotidiana.

Da l'ufficio funzionerà come sede decentrata della sezione provinciale del Comitato olimpico: le attrezzature saranno a disposizione di tutte le federazioni sportive che fanno attività in Valsesia e a giorni fissi sarà presente il presidel Coni vercellese Paolo Sangrigoli.

«L'ufficio - dichiara il presidente di Valsesia Wild Water Paolo Fer - secondo le nostre intenzioni dovrà essere uno strumento a disposizione di chiunque operi per la promozione dello sport. Lo sforzo, certo, è compiuto in funzione delle competizioni internazionali di canoa, ma l'obiettivo è anche quello di aiutare chi ha meno risorse a disposizione. Naturalmente potremo dare delle informazioni turistiche sulla Valsesia».

Intanto stato definito il programma della gara sprint del maggio che assegnerà il titolo tricolo per società: la prima manche partirà alle 9, la seconda alle 12; sono previsti oltre 150 concorrenti. [i. fo.]

Crescentino

Il poster sui diritti dei bambini

CRESCENTINO. Uno dei poster ti tra le scuole di tutta Italia dal Ministero per la solidarietà sociale è quello della scuola ele- di Crescentino.

La notizia è stata data dal Ministro Livia Turco. Nel mese di dicembre, l'istituto di Crescentino aveva inviato Provveditorato di Vercelli i lavori degli studenti, partecipando così al concorso nazionale allestito sinergia con il ministero della Pubblica istruzione sul tema dei diritti dei bambini e delle bambine e attivato in occasione della prima conferenza nazionale sull'infanzia sull'adolescenza lo scorso novembre a Firenze.

Il concorso prevedeva l'allestimento di dieci poster per le scuole elementari, cinque elaborati scritti per le medie cinque video per le superiori. Dopo una prima selezione in Provveditorato, il poster predisposto con il metodo del «collage» dal tema «Meno regali più coccole», ispirato al diritto all'amore, è giunto al Ministero per la solidarietà sociale e la commissione giudicatrice lo ha scelto. Una bella soddisfazione per i 71 alunni di terza, quarta e quinta C e per le loro insegnanti anche perchè l'unica scuola nel Vercellese ad essere stata segnalata. Il 16 aprile a Roma, per la ridella morte del bambino pakistano Iqbal Masiq si terrà una manifestazione dove verranno esposti e premiati tutti i lavori. [l. d. c.]

IN BREVE

Camioncino fuori strada, interviene l'Arpa

Mentre l'altro giorno verso le 14 percorreva la statale della Valsesia al volante di un autocarro di rifiuti ospedalieri, P. C., 26 anni, di Albano, per cause in corso d'accertamento da parte della Stradale di Vercelli ha perso il controllo ed è finito fuori strada all'altezza di Greggio. Il conducente è rimasto leggermente ferito ed è stato medicato al Sant'Andrea; per recuperare l'autocarro sono intervenuti i Vigili del fuoco, ma si è reso necessario anche un sopralluogo da parte della direttrice del laboratorio Arpa di Vercelli, Maria Pia Ansolmetti, per verificare la situazione del carico classificato «potenzialmente infetto». [w. ma.]

E' iniziata la sommersione delle risaie

E' iniziata la sommersione delle risaie, la manovra che dà l'avvio alla prossima campagna risicola. L'operazione è curata dalle Associazioni irrigazione Ovest ed Est Sesia di Vercelli e Novara, e dalla Coutenza Canali Cavour. I primi terreni ad essere sommersi, come d'abitudine, sono quelli a cavallo dei due territori di Vercelli e Novara; a mano a mano la sommersione interesserà poi la parte meridionale del Vercellese fino ad interessare la provincia di Alessandria. [w. ca.]

Il trofeo Fiat Dellacasa domenica 11 aprile

Si svolgerà domenica prossima 11 aprile, e non oggi, l'ottavo trofeo Fiat Dellacasa organizzato dalla società «Trino 2000». La gara è riservata agli categoria amatori iscritti all'Udace e si snoda su un percorso di 72 chilometri lungo il circuito denominato dei «Due ponti». Il ritrovo è fissato alle 12.30 nel piazzale della Concessionaria Fiat Dellacasa. [r. co.]

Sono gemellati o iscritti alla Sezione gli uomini dell'intervento militare Nato nella ex Jugoslavia

«I nostri piloti alla base di Gioia del Colle»

Parla il presidente trinese dell'Associazione Arma Aeronautica

«L'intervento militare Nato potrebbe interessare solo le forze ae. Dalle notizie che riuscito a reperire, gli alti comandi sperano di concludere le operazioni settimana: se il conflitto si spostasse anche a terra il coinvolgimento sarebbe molto più impegnativo». A parlare è il cavalier Dante Mezzano, oggi consigliere nazionale dell'Associazione Arma Aeronautica presidente della sezione di Trino, in passato valoroso pilota dell'Aeronautica militare italiana.

Classe 1916, Mezzano ha conseguito il brevetto civile nel '36 Vercelli e quello militare nel '37 Cameri. Arruolatosi nell'Aeronautica, nella Seconda guerra mondiale distinse per le sue capacità, prima come pilota da caccia poi come pilota autosiluranti. E' stato protagonista di numerose azioni di guerra nel Mediterraneo: in Grecia, Rodi, in Sicilia, in Sardegna e a Pantelleria. Proprio dopo la vittoriosa battaglia aereo-navale di Pantelleria, Dante Mezzano è stato decorato sul campo da Benito Mussolini. Abbattuto dai caccia nemici, il 31 agosto del '42, mentre ritornava da missione Malta, benchè ferito, riuscì salvarsi gettandosi col paracadute. Più volte decorato conseguì encomi ufficiali ed elogi dai suoi superiori. Ora in questi giorni vive in modo particolare le azioni militari della Nato nella ex Jugoslavia.

Foto di gruppo per la sezione trinese della Associazione Arma Aeronautica Al centro il presidente Dante Mezzano

«Nella base aerea di Gioia del Colle - spiega Mezzano - stanno operando anche i ragazzi del 21° Gruppo del 53° Stormo di stanza a Cameri, gemellati con la sezione di Trino. Alcuni sono anche nostri iscritti, come il giovanissimo comandante del gruppo, il tenente colonnello Luca Andrea Cavaliere, originario di San Salvatore Monferrato». Il 53° Stormo è intitolato Guglielmo Chierini, è dislocato all'aeroporto di Cameri ed opera alle dipendenze della prima Regione Aerea. Il 21° Gruppo ha in dotazione aerei F-104 e dodici tornado nuovi di zecca.

«Gli altri 12 caccia tornado intercettori ADV-F3 - continua - sono in dotazione al 36° Stormo di Gioia del Colle. Tutti e 24 sono stati acquistati in leasing dall'Inghilterra. A Gioia del Colle ci sono anche circa 50 F-104S in forza al 37° Stormo e altri 30 caccia bombardieri tornado IDS, guidati dai piloti del 6° Stormo dislocato a Ghedi (Brescia) e del 50° Stormo di stanza a San Damiano (Piacenza). Ci sono anche gli MX ricognitori, caccia bombardieri leggeri». «Stati Uniti, Germania, Francia, Grecia, Spagna, Turchia - conclude Mezzano - hanno una dotazione di tutto rispetto. Ci sono gli F14 e gli F15, che partono anche dalle portaerei, gli F16 e gli F117 i cosiddetti "Stealth", gli invisibili».

SERIANA VIAGGI
Via Juvarra 18 (di fronte Ospedale Oftalmico) TORINO
Tel. 011/5622630 - dal lunedì al venerdì 9 - 12.30/15 - 19
QUALITÀ, CONVENIENZA E CORTESIA
VIAGGI IN AUTOPULLMAN GRAN TURISMO CON BAR E TOILETTE A BORDO - ACCOMPAGNATORE PER TUTTA LA DURATA DEL TOUR - OTTIMI HOTELS DI 4 E 3 STELLE - TRATTAMENTO DI PENSIONE COMPLETA - VISITE ED ESCURSIONI INCLUSE
"I CLASSICI IN AUTOPULLMAN"
SPECIALE PONTI: XXV APRILE E 1 MAGGIO
ULTIME DISPONIBILITÀ
PARIGI: Hotel 4 3 stelle sup., pensione completa con bevande incluse, le visite incluse ed escursione guidata sul Battaux Mouche - 4 giorni L. - dal 22/4 al 25/4 e dal 29/4 2/5
5 giorni L. 760.000 - dal 21/4 25/4 e dal 28/4 2/5
FIRENZE 4gg. dal 29/4 al 2/5 - Hotel 3 stelle, pensione completa - L. 690.000
I CASTELLI DELLA LOIRA 4 gg. 29/4 al 2/5 - Hotel 3 stelle pensione completa, ingressi ai castelli inclusi - L. 710.000
VENEZIA, LE ISOLE DELLA LAGUNA E VILLE VENETE 3 gg. dal 23/4 25/4 e dal 30/4 al 2/5 - Hotel 3 stelle, pensione completa con bevande incluse - L. 460.000
COSTIERA SORRENTINA 5 , dal 28/4 - Hotel 4 stelle, pensione completa L. 910.000
BUDAPEST E PRAGA 7 gg. dal 26/4 al 2/5 - Hotel 4 e 3 stelle pensione completa - L. 1.330.000
SALISBURGO E VIENNA 5 gg. dal 28/4 al 2/5 - Hotel 3 stelle pensione completa - L. 1.030.000
ARLES, CAMARGUE E MARSIGLIA 3 , dal 24/4 al 25/4 e dal 1/5 al - 4 stelle, pensione completa L. 320.000
LLORET DE MAR E BARCELLONA 5 gg. dal 25/4 al 2/5 - Hotel 3 stelle pensione completa - con bevande incluse - L. 460.000
TRASFERIMENTI possibilità di partire comodamente da tutta Italia
NUOVO CATALOGO PRIMAVERA ESTATE 1999
INFORMAZIONI E PRENOTAZIONI: PRESSO LA VOSTRA AGENZIA FIDUCIA
oppure A TORINO: SERIANA VIAGGI - VIA JUVARRA 18 - TEL. 011.5622630

Gattinara e Castelsardo unite dal nuovo legame

Gemellaggio culturale fra Valsesia e Sardegna

GATTINARA

Un gemellaggio culturale, turistico ed enogastronomico. E' questo il risultato della trasfer in Sardegna del sindaco di Gattinara Mario Mantovani e del suo vice Valentino Guglielmino. Il legame è nato tra le città di Gattinara e Castelsardo (il protocollo d'intesa è stato siglato pure da Roasio, Valledoria Provincia di Sassari) ma gli accordi interessano in generale la Valsesia e tutto il nord dell'isola.

Di fatto, più che un gemellaggio, si di una «co-promozione» dei propri prodotti: l'obiettivo non sarà quello di scambiarsi visite di cortesia tra gruppi di rappresentanza, ma promuovere i prodotti incentivare il turismo, in particolare quello scolastico e quello della terza età. Dalla Sardegna verranno visitare Gattinara, terre del vino e la Valsesia, mentre qui si organizzeranno tour a Castelsardo, in Gallura e Costa Smeralda.

L'iniziativa è nata su idea di Antonio Deliperi, un docente origine sarda che ha trascorso vent'anni Gattinara per poi far ritorno sull'isola. I primi contatti si erano avuti in occasione della festa dell'uva di settembre e adesso è partita la fase operativa. Gattinara potrebbe anche nascere un circolo sardo vista la nutrita presenza di famiglie emigrate dalla Sardegna; importante anche lo scambio tra vini: visto che i due prodotti non sono in concorrenza considerate le notevoli differenze, insieme bottiglie locali si proporranno e turisti e clienti le produzioni aree «gemellate». promozione passerà attraverso le numerose associazioni sarde presenti in Piemonte Lombardia, le quali si instaurerà una collaborazione permanente. [i. fo.]

Gastronomia a Roasio

E' già «boom» di iscrizioni

ROASIO. Quando nato si sapeva che l'idea poteva cogliere nel segno, certo non ci si attendeva una risposta così massiccia. Camminmangiando ormai realtà consolidata e nonostante l'edizione del '99 sia in programma per il 6 giugno le iscrizioni sono già aperte perché il numero delle prenotazioni continuava a salire. I posti però limitati: duemila biglietti, poi non altre adesioni perché non sarebbe possibile assistere adeguatamente i partecipanti. Camminmangiando si snoderà sulle colline di su percorso di 9 chilometri 6 tappe culinarie. Il costo di iscrizione è stato fissato in 45 mila lire per gli adulti, 20 mila per i ragazzi mentre i bambini fino a anni non pagano. Le iscrizioni si raccolgono nell'ufficio dell'Enoteca di Gattinara aperta dal martedì domenica dalle 10 alle 12,30 e dalle 15,30 alle 19. [i. fo.]

Santhià, incontro il 9

Lions, riso tra cultura e alimentazione

SANTHIA'. La valorizzazione della coltura del riso e l'importanza nutrizionale delle varie qualità di prodotto saranno l'argomento della serata a tema organizzata dal Lions club Santhià nel Green park hotel per il aprile prossimo.

Il presidente del club santhiatese, Carlo Giannotta, ha invitato per l'occasione il omologo vercellese Vincenzo Minieri, il governatore del Distretto Lions Gianpaolo Ferrari, il vice presidente della commissione agricoltura di Montecitorio Giacomo de Ghislanzoni Cardoli, il presidente della Regione Enzo Ghigo e l'assessore regionale per l'Agricoltura Giovanni Bodo; i prefetti i presidenti delle Province di Vercelli Biella. Per la serata conviviale, che inizierà alle 20, gli allievi della Scuola alberghiera «Pa» di Varallo Sesia hanno elaborato un raffinato ed originale menu. [w. ca.]

LUNEDI 5 APRILE
GRANDE FESTA
DI PASQUETTA
con colomba per tutti
GALAXIA commercial room
Ballo liscio con la grande orchestra TONYA TODISCO
MAYA latin room
musica latino americana di ballo con DJ G
In coll. con il maestro Fabrizio Comaglio
JEANS revival room
musica revival e commerciale a gradi
asia
DANCE MUSIC WORLD
il divertimento del terzo millennio
www.spaziodance.it e-mail spaziodance@webtown.it the fun of the third millennium
L. 015.985073
SERVIZIO SNACK BAR . BIRRERIA APERTO GIOVEDI VENERDI SABATO - DOMENICA POMERIGGIO E SERA

Nuovo Nissan CABSTAR

Un mondo di soluzioni.

Oggi c'è il [illegible] Nissan Cabstar:
offre mille soluzioni per ogni vostra esigenza di lavoro, [illegible] in più
3 [illegible] 100.000 [illegible] DI [illegible].

[illegible] partire da
L. 22.300.000 + iva

Le soluzioni di un grande veicolo commerciale:

- affidabili e potenti motori 3lt turbo intercooler
- aggressivo spunto in salita, per pendenze fino al 38%
- massa complessiva fino a 3,5 tonnellate
- cabina ribaltabile sospesa elasticamente per un miglior confort
- freno motore per le discese più ripide

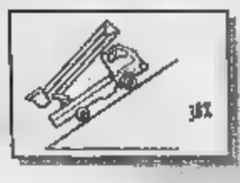

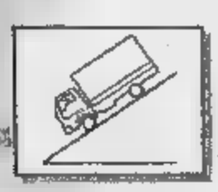

Le soluzioni di un veicolo agile:

- servosterzo e raggio di sterzata di 5,70 m
- cabina in posizione avanzata per il massimo utilizzo del pianale di carico
- visibilità e vivibilità [illegible] livelli più alti della categoria
- versione SE full optional, con cabina isolata e rivestita, sedili regolabili con poggiatesta, volante regolabile, vetri elettrici, fendinebbia

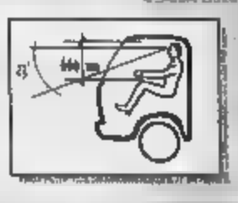

Tante soluzioni in un mezzo unico:

- fino [illegible] 3 passi
- massima versatilità negli allestimenti: dal cassone alla cella frigorifera, dal portagru [illegible] tutto quello che volete

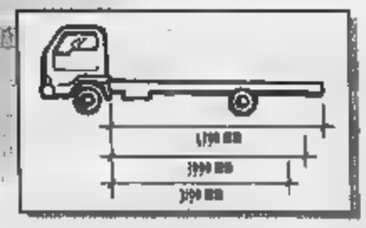

	[illegible] 75. 28 cabina singola, autotelaio o autocarro	[illegible] 110.35 autotelaio, cabina singola e doppia
Motore	*2,3 iniez. indiretta 75cv*	*3,0 TI iniez. diretta 110 cv*
Massa Tot.	*fino a 28 quintali*	*fino a 35 quintali*
Passi	*2*	*3*
[illegible]	*da 22.300.000 + IVA anche con L.620.000 al mese**	*da 28.800.000 + IVA anche con L.865.000 al mese**

* offerta relativa alla [illegible] autotelaio passo 1 con finanziamento fino a L.20.000.000 [illegible] 30 mesi, TAN 2,9% [illegible] TAEG 3,97%.

Nissan Finanziaria

AUTO VAR
Concessionaria per Vercelli [illegible] Borgosesia
CARESANABLOT - [illegible]
S. Statale [illegible] - n.1
Tel. 0161/501650 - [illegible] 0161/501620

F.P. Autoriparazioni
vendita [illegible] assistenza
officina autorizzata
Via [illegible] 1 - Sostegno
Tel. 015/762748

NISSAN

BIVAR
Concessionaria per Biella **VALDENGO**
Via Roma, n.2 Tel. 015/881344 - Fax 015/881095

La caserma dei carabinieri si trasforma in «museo»

E' caccia ai proprietari del maxi-tesoro rubato

BIELLA

La caserma dei carabinieri come un museo: dopo il ritrovamento di 320 opere d'arte rubate, fra cui alcuni reperti d'epoca romana, è scattata la caccia ai proprietari degli oggetti, sequestrati a Biella nel magazzino di un insospettabile artigiano. Una parte del tesoro è già stata restituita, ma molti pezzi pregiati sono ancora in cerca di un padrone. L'Arma ha chiesto aiuto ai giornali, ma l'operazione non sarà facile: come ha detto il maggior Pietro Sabiu, infatti, può darsi che parecchi oggetti siano stati rubati in altre province, e fuori Piemonte.

L'elenco del materiale è sterminato. Tra i pezzi di maggior valore ci sono alcuni capitelli, vasche, colonne, sarcofaghi e altre sculture in pietra e marmo di epoca romana. E poi ribaltine, comodini, comò, porte, ante, armadi, sedie, cofani, letti, credenze, orologi da tavolo e trumeau risalenti a epoche tra il 600 e l'800. Del tesoro fanno parte anche un quadro dipinto su entrambe le facciate (forse del 400) e molti altri risalenti ai secoli successivi. E ancora crocifissi antichi, inginocchiatoi, pietre lavorate, mortai, fonti battesimali, specchiere, scatole dorate, lumpadari, camini in marmo, cassepanche, una culla in legno e un torchio del 600.

Non mancano i quadri di autori contemporanei biellesi, come Cori, Platinetti, Sandrùn e Carletti. L'operazione dei carabinieri è il frutto di un lungo lavoro investigativo, che è durato mesi e che ha richiesto l'impiego di moltissimi uomini. Ha spiegato il colonnello Antonio Inglima, comandante provinciale dell'Arma: «Abbiamo individuato quello che pensiamo sia stato per anni un importante canale di riciclaggio e di smistamento delle opere d'arte sul mercato clandestino». Ora il tesoro è sotto chiave dai carabinieri. Chi riconoscesse gli oggetti trafugati può rivolgersi al comando provinciale in via Rosselli (il numero di telefono è 015-8409054). [f. p.]

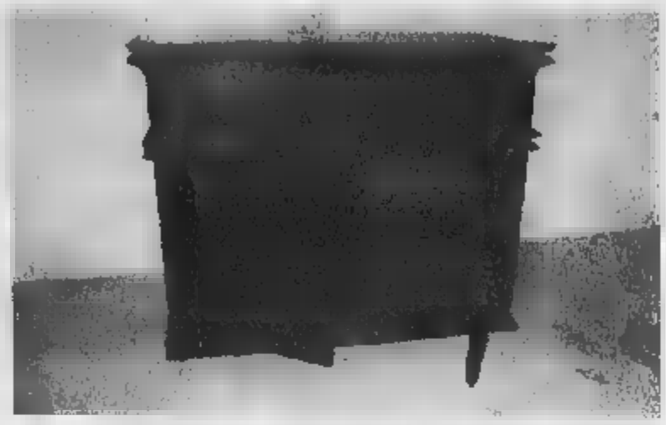

Alcune delle opere d'arte recuperate dai carabinieri nel magazzino di un insospettabile artigiano di Biella. Oltre a orologi e mobili antichi, sono stati trovati capitelli e sculture di epoca romana MICHELETTI

Solo alcuni dei 320 oggetti d'arte sono stati restituiti Nel bottino anche reperti romani

IN BREVE

BIELLA

Una «margherita» per la pace nei Balcani

La Sinistra Giovanile, auspicando una rapida riapertura dei canali politico-diplomatici che consenta di porre termine all'azione militare, lancia una compagna di solidarietà verso i profughi del Kosovo, al fine di raccogliere fondi per migliorare l'accoglienza nei campi Unhcr gestiti dal Consorzio italiano di solidarietà in Albania. Sabato 10, nella centrale via Italia, verrà distribuita una «margherita per la pace»; i fondi raccolti saranno destinati ai campi di Burrel, Rubik, Golem e Durazzo in Albania. [f. p.]

Dalla Pro loco 5 milioni in beneficenza

Dopo l'approvazione del bilancio consuntivo, i soci della Pro loco hanno deliberato di elargire 5 milioni e mezzo alla parrocchia, all'oratorio, all'Aias ed alla Lega Tumori. La Pro loco intende impegnarsi ancora di più nella sua attività in sinergia tra le varie associazioni, superando il disagio della mancanza di una sede grazie alla disponibilità degli alpini. Sono stati inoltre approvati gli impegni di maggio: sabato 1 appoggio alla «Caccia del tesoro» del Kiwanis, ospitando una tappa del percorso e predisponendo anche un punto di ristoro; domenica 9 gita a Camogli in occasione della «Sagra del pesce»; domenica 30 maggio bicicletta con tappa per il pranzo a San Grato di Cerrione. [d. sa.]

PRALUNGO

Edizione 14 per la festa dei «Barba»

Si svolgerà sabato 10 nel salone del ristorante la Valle di Pralungo il tradizionale appuntamento della cena dei «Barba». L'appuntamento è giunto all'edizione numero 14. Per informazioni si può telefonare numeri 015/61494 e 015/2562434. [r. mo.]

BIELLA

Il «Mib» invita a disertare il referendum

Il Movimento dei Popoli Indipendenti invita i cittadini a disertare le urne in occasione del prossimo referendum abrogativo in programma per domenica. «Occorre dare un segnale forte a chi si ostina ad abusare dello strumento referendario poiché ogni consultazione di questo tipo costa circa mille miliardi alle casse dello stato - dicono i portavoce del Mib - . La via per le riforme deve essere riaperta dal Parlamento ed è inutile interpellare i cittadini su temi tanto specifici». [d. sa.]

TRIVERO

Sorvegliato speciale denunciato dai carabinieri

I carabinieri di Trivero hanno denunciato P. P., 33 anni, residente in paese, per inosservanza agli obblighi della sorveglianza speciale. [f. p.]

TOLLEGNO

S'inaugura il municipio dopo un anno di lavori

Si è alzato il velo sulla rinnovata sede del municipio (nella foto di Corrado Micheletti). Ieri, durante l'inaugurazione, il vicesindaco Maria Teresa Antoniotti ha illustrato i contenuti della ristrutturazione, che ha comportato una spesa di 1 miliardo e quasi un anno di lavori. Sono stati compiuti interventi di consolidamento della struttura portante, con la controsoffittatura di due piani dello stabile. L'intero edificio è stato rivisto in base alle nuove normative sulla sicurezza dei luoghi di lavoro. Da segnalare l'installazione di un ascensore, che ha contribuito a eliminare le barriere architettoniche, e il rifacimento dell'impianto elettrico e termico. Infine sono stati sistemati dei nuovi infissi. Si è provveduto inoltre ad una minima dislocazione degli uffici, come lo spostamento di quello riservato al sindaco dal primo piano al pianterreno. Rinnovato anche l'intero arredo, con la scelta di un arredo più funzionale e l'allacciamento di una rete di moderni computer. [r. mo.]

Da mercoledì le degustazioni curate dall'Enoteca: «Promuoveremo il turismo»

I doc biellesi sbarcano a Vinitaly

Anche Atl e Provincia alla super-fiera di Verona

ROPPOLO

Da mercoledì, i «doc» biellesi sono in vetrina a Vinitaly, la più importante fiera enologica nazionale. L'Enoteca della Serra di Roppolo ha prenotato a Verona sei *stand*: quelli che vanno dal numero 20 al numero 25. E lo staff di sommelier e di dirigenti è pronto a svelare ai visitatori i segreti dei vini dell'alto Piemonte, la cui qualità è in continuo miglioramento.

Per Vinitaly, come ogni anno, si sono mobilitate anche la Provincia, la Camera di commercio e l'Agenzia turistica locale, che avranno uno stand affidato sempre all'Enoteca. Oltre a far conoscere i vini e i prodotti gastronomici, così, si distribuiranno depliant e opuscoli sul Biellese, per promuovere il turismo. Fra il materiale preparato dall'Atl ci sono una guida dei ristoranti biellesi, l'annuario degli alberghi e un pieghevole sulle «strade del vino».

La fiera di Verona apre mercoledì e chiude lunedì 12. L'Enoteca di Roppolo ha anche organizzato una trasferta in pullman a Vinitaly. L'appuntamento è per sabato 10: il ritrovo è alle 6, nel piazzale del castello. Il rientro è previsto verso mezzanotte, dopo una cena sulle rive del lago di Garda. La quota d'iscrizione è di mille lire (gratuito l'ingresso alla fiera). Nei padiglioni di Verona ci saranno molti dei produttori biellesi che fanno capo all'Enoteca, presieduto da Sergio Sarasso. Sempre sabato 10, lo staff di Roppolo farà assaggiare al pubblico di Vinitaly prodotti gastronomici a base di riso.

Il mese prossimo, invece, a Roppolo ricominciano le degustazioni professionali, per assegnare la qualifica di «ottimo» ai migliori vini della zona.

Il 22 maggio sono di scena i nebbioli «docg» e «doc» prealpini di invecchiamento (con degustazione pubblica il giorno dopo). Il 5 giugno toccherà ai nuovi doc nebbioli, e il 19 giugno all'Erbaluce. [g. bu.]

Mercoledì a Verona s'inaugura l'edizione '99 di «Vinitaly», la più importante fiera italiana del settore. L'Enoteca di Roppolo ha prenotato sei stand per promuovere i «doc» biellesi

Renzo Chinea, 53 anni, è il primo degli estratti al concorso mensile. Altro premio a Salussola

E' di Cavaglià il «re» dei lettori fortunati

Grazie all'abbonamento a La Stampa ha vinto una Fiat Brava

Renzo Chinea, l'abbonato di Cavaglià che ha vinto una Fiat Brava 80 Sx PICHELETTI

CAVAGLIA'

L'abbonamento a La Stampa? Può valere un'auto nuova. E lo sa bene un lettore di Cavaglià, Renzo Chinea, che grazie al lancio del quotidiano ha vinto una «Brava 80» Sx. La vettura gli sarà consegnata nei prossimi giorni.

Renzo Chinea ha saputo mercoledì che il suo nome era stato estratto: «Era il giorno precedente al 1° aprile, e ho quasi pensato a uno scherzo - dice -. Invece no, è tutto vero e molto piacere». Chinea riceve a casa La Stampa solo dall'anno scorso, e quest'anno ha rinnovato l'abbonamento: «Ma il premio è meritato, se così si può dire: leggo il quotidiano da sempre, e quando esisteva ancora Stampa Sera compravo anche quella». Renzo Chinea ha 53 anni, e da due è in pensione dopo una vita di lavoro all'Enel: «Trentasei anni e quattro mesi di contributi», dice.

La Fiat Brava 80 Sx è il più importante dei premi messi in palio da La Stampa per i suoi abbonati. Le estrazioni avvengono ogni mese, e quella che s'è appena svolta è la quarta del '99. Oltre all'automobile, si possono vincere viaggi per due persone a Jerba, biciclette a motore elettrico, computer portatili, televisori a colori, macchine fotografiche digitali, kit satellitari, telefonini «Galileo» e cassette di vini pregiati.

Tra i fortunati del mese di aprile c'è un altro lettore che abita in provincia di Biella: è Tullio Garsi, di Salussola, che ha vinto un kit satellitare «Pioneer» Kpi 500.

Il concorso si chiama «La mia rica 100», e per partecipare basta essere abbonati: ogni mese, dall'elenco di tutti i «fedelissimi» del giornale, vengono estratti i nomi dei fortunati.

Dal 9 a San Paolo

Biella, in mostra sculture e dipinti di tre artiste

BIELLA. Nel salone della chiesa parrocchiale di San Paolo verrà inaugurata venerdì prossimo una mostra con i lavori di tre artiste biellesi: Gabriella Muzio, Mariella Perino e Marisa Micca. La rassegna, che resterà aperta sino a lunedì 19, proporrà smalti, sculture, dipinti. Gli orari: dalle 10 alle 12 e dalle 16 alle 19 nei festivi; dalle 17 alle 19,30 nei feriali.

Gabriella Muzio, Mariella Perino e Marisa Micca, amiche nella vita ed accomunate da un profondo amore per l'arte, si presentano al giudizio del pubblico con il meglio delle loro opere, ognuna con un genere diverso, frutto di una lunga esperienza e maturazione artistica: Gabriella Muzio è una pittrice, Mariella Perino è nota scultrice (pur cimentandosi in altre espressioni d'arte), mentre Marisa Micca è un'esperta di pitture con l'uso degli smalti. [d. sa.]

Specchio DELLA STAMPA edicola da sabato 3 aprile

✓ **Viaggio nelle [illegible] letto.** *Una panoramica, senza voyeurismo, sulla coppia a tutte le latitudini. La prima puntata è dedicata all'Asia, sulla strada di una contraddittoria emancipazione.*

✓ **Padroni del mondo.** *Chi sono i signori dell'economia che decidono il nostro presente e il nostro futuro? Da Washington a Francoforte a Hong Kong, i nuovi guru della finanza che con una parola spostano miliardi di dollari.*

✓ **[illegible] All'inferno e ritorno.** *Dopo due film dal disastroso esito commerciale, il divo con gli occhi più azzurri di Hollywood è tornato in sella. Ci spiega come ha fatto.*

✓ **Lavoratori sotto il vulcano.** *Come ci si guadagnava da vivere a Pompei? Ce lo racconta una grande mostra al Museo Archeologico di Napoli.*

✓ **[illegible] amanti filosofi.** *Voltaire e Madame du Châtelet, ovvero l'amore al tempo dei Lumi.*

http://www.opel.com

Il carattere è tutto. Oggi ancora di più.

Versione Sport con cerchi in lega da 16" optional

Nuova Astra SW

L'auto che riflette il tuo mondo.

ABS - Doppio Airbag - Climatizzatore

Servosterzo - Alzacristalli elettrici anteriori - Chiusura centralizzata con telecomando
Sedile posteriore sdoppiabile - Predisposizione radio con 6 altoparlanti
Antifurto immobilizer - Cerchi da 15" (optional su 1.7 TD)

1.4 16V 90 CV **L. 26.900.000**

1.7 Turbo Diesel **L. 27.900.000**

Chiavi in mano I.P.T. esclusa

È UN'OFFERTA SPECIALE DEI CONCESSIONARI

GI-EMME
Viale Macallè, 14
Tel. (015) 840.81.30
BIELLA

Via XXV Aprile, 2
Tel. (015) 984.001.83
COSSATO

AUTOSOCIALE
Via W. Manzone, 115
Tel. (0161) 250.558
VERCELLI

ALLIATA
Via Varallo, 127
Tel. (0163) 22.883
BORGOSESIA

OPEL

Da non perdere anche il pluripremiato Benigni, Albanese e la love story con Costner

Pasqua con Babe e il dottor Adams

Guida ai film «doc» nelle sale delle due province

Giovanni [illegible]

Pasqua e Pasquetta, per chi non è fuggito dalle città, possono essere anche un'occasione per un buon film [illegible] gustarsi nelle sale cinematografiche. Nel Biellese, nel Vercellese ed [illegible] Valsesia si sceglie tra il pluridec[illegible] Benigni, le psicologie clownesche del «dottor» Robin Williams, i gemelli di Antonio Albanese, gli amori nell'epoca elisabettiana, la guerra narrata da Spielberg, la nuova banda animata dei Rugrats, il roseo maialino che va in città. E tante altre [illegible]. [illegible]rari e programmazioni qui si riferiscono a domani, mentre per quelli di oggi si rimanda a fondo pagina.

A Biella. Impero, 015-22.736-31.312: [illegible] **Adams**, di T. Shadyac con Robin Williams. Mazzini (015) 22.736-31.312: Sala 1 **Shakespeare in love**, di J. Madden con G. Paltrow. Sala [illegible] **La vita è bella**, di [illegible] con Roberto Benigni. Odeon (015) 22.736-31.312: **La fame e la sete** di e con Antonio [illegible]anese. Sociale (015) 22.736-31.312: alle [illegible] 16, con spettacolo unico, **Babe va [illegible] città**, alle sera **Rugrats-Il Film**.

Al Lux [illegible] Borgosesia (0163) 22.698: **Babe va in città**, ore 21. Al Verdi di Candelo (015) 253.89.27: **Tango**, di Carlos Saura con M.A. Sola. Orario: 20/22,15. Al Nuovo Primavera di Cossato (015) 925.620: **A Bug's Life-Megaminimondo**. Orario: 16/20,30/22,15. All'Excelsior di Pray (015) 767.323: **Lucignolo**, di [illegible] con Massimo Ceccherini e Claudia Gerini da ore 15 spettacoli continuati. All'Ideal di Santhià: **La fame e la sete**, [illegible] e con Antonio Albanese. Orario: 15/17/20/22.

All'Orsa di Trino (0161) 828.600: **Bagnomaria**. Orario: 15,30/21,15. Al Sottoriva di Varallo (0163) 54.265: **Salvate il soldato Ryan**, di Steven Spielberg. Ore 21, spettacolo unico.

Nei cinema di Vercelli. Astra (0161) 255.045, Informaspettacolo tel. (0161) 69.633. **La fame e la sete**, di e con Antonio Albanese. Apertura ore 15. Nuovo Italia (0161) 257.744 Informaspettacolo tel. (0161) 69.633: **La vita è bella**, di e con Roberto Benigni. Apertura ore 15. Principe: (0161) 259.047 Informaspettacolo tel. (0161) 69.633, domani: **Paura [illegible] delirio a Las Vegas**. Orario: 20/22,10. Viotti (0161) 250.845 Informaspettacolo (0161) 69.633: **Le parole che non ti ho detto**, [illegible] Kevin Costner. Orario apertura: 15. Belvedere (0161) 215.018. **Patch Adams**, con Robin Williams. Orario apertura: 15.

Una scena dal film «Babe va in città» e dalla nuova pellicola di Antonio Albanese, «La fame e la sete»

L'Appendice

Torna l'essai al Nuovo Italia

VERCELLI. Martedì sera debutta l'Appendice d'essai al Nuovo Italia: le dieci pellicole in locandina accompagneranno i cinefili sino al 6 giugno. Si parte con «La vita sognata degli angeli» [illegible] Erick Zonca, doppia Palma d'oro a Cannes nel '98 per la migliore interpretazione femminile. La proiezione s'inizia alle 21,30.

Per chi vuole assistere all'intera Appendice, alla cassa del Nuovo Italia sono ancora disponibili le tessere (a 50 mila lire, [illegible] un disegno che le trasforma in un piccolo oggetto da collezione), [illegible] si possono scegliere anche soltanto uno o più titoli della nuova rassegna: i biglietti per [illegible] singola proiezione [illegible] 12 mila, ridotti a 8 mila lire per i tesserati del «Martedì al cinema» appena conclusi. [g. bar.]

In pista con Fogli e i Centocelle

Sound e strip La notte è live

Pedane animate nelle discoteche e nei pubs, per una Pasqua da [illegible] di musica d'ascolto. Ecco qualche idea...

BORGOVERCELLI. Al Globo di zona bivio Sesia, dalle 21,30 di questa sera suonerà l'orchestra degli Slenders. Con show di Riccardo Fogli.

SANTHIA'. Al Beverly Hills, oggi alle 15 e questa sera alle 21,30, per la veglia di Pasqua suonerà l'orchestra di Ricky Renna. A mezzanotte, spaghettata per tutti. Domani, pomeriggio alle 15 (con merenda, più tardi) e sera alle 21,30, con i Novelli Folk.

CIGLIANO. I Centocelle Nightmare Italia Strip Men saranno protagonisti stasera del party al music club Due. Festa dalle 23 all'alba con guest dj Luca Colombo, David Broggi e Sergio Datta.

[illegible] Questa sera, all'Astoria Remake di via Marsala, la festa [illegible] all'insegna del sapore di cioccolata. I fortunati possono vincere viaggi in ogni dove. Dopo le 22, al Café Cinema di via Piero Lucca, sempre stasera dopo le 22, ci sarà una jam session con strumentisti ospiti. Invito valido a tutti i musicisti jazz. All'Oscar Wilde di via Trino, alle 22,30, concerto di pop noise con Margot.

[illegible] Il programma della discoteca Igloo prevede, per questa [illegible] dalle 21,30, un veglio[illegible] di Pasqua con l'orchestra [illegible] liscio Emilio Zilioli.

CREVACUORE. Questa sera si fa cabaret al Dragon's Pub. Dalle 22,30 in pedana l'umorismo di Gigi Rosa.

POMBIRANO. Alle 21,30, al Babylonia, parte la musica *live*. Stasera sono due le band sul palco: i Super [illegible] e i biellesi Sprok. I secondi hanno appena inciso l'album «Peste e corna»: sei brani di buon punk italiano, scritti dal leader Enrico Garlazzo. Al suo fianco i fedeli «Trinca» (basso) e «Poz» (voce). I Super B appartengono invece all'area pop, e vantano un sound molto *british* e originale. Anche loro hanno appena pubblicato un cd, che porta il nome della band e che è stato prodotto dall'etichetta indipendente V2 Records. Il biglietto per [illegible] doppio concerto costa 15 mila lire.

[illegible] Nella località *border line*, alla discoteca Il Maneggio c'è «Easter eggs party». Regali e giochi in atmosfera sonora pasqualina. Apertura verso le 22. [g. bar.]

GIORNO [illegible]

Casale

Il concerto di Battiato

I biglietti per il concerto di Franco Battiato, previsto per le 21 di martedì prossimo al Palasport (ore 21), sono disponibili in provincia: a Vercelli da Padana Tours (numerati e gradinate), a Santhià [illegible] Top Video Sound (gradinate), [illegible] Trino da Video [illegible] Sound (gradinate) e a Biella da Paper Moon (gradinate). Biglietti numerati 50 mila. G[illegible] 35 mila.

Vercelli

Spettacolo benefico

L'Associazione nazionale mutilati ed invalidi civili ha organizzato per venerdì [illegible] aprile al Teatro Barbieri una manifestazione benefica. Sul palco ci sarà la Jazz Filarmonica di Gianni Dosio. Info: 0161.250.458.

Borgosesia

Le feste della House

Alla Cowboy Steak House di corso Vercelli [illegible] programmati i [illegible] di Max Prandi & The Pubrockers mercoledì prossimo [illegible] di Settantamidatanta venerdì prossimo. Sempre verso le 22,30.

Biella

E' sfida fra cantautori

Sono aperte le iscrizioni al primo festival per cantautori «Città di Biella», organizzato dal Comune e dall'associazione Anniverdi. I concorrenti devono presentare brani originali e inediti. Le due serate finali [illegible] in programma [illegible] novembre. Per informazioni sul regolamento si può telefonare a questo numero: 016-[illegible]07613.

Ponderano

[illegible]i in mostra

Si chiude domani, al Garden Bar Art Café, la mostra personale di Germana [illegible] Morel. La pittrice [illegible] Piedicavallo espone alcuni oli su tavola, che raffigurano soprattutto paesaggi [illegible] nature morte. Per informazioni: 015-8496139.

Biella

Musica [illegible] beneficenza

L'Unione ciechi organizza per il [illegible] giugno uno spettacolo musicale di beneficenza all'Odeon. La prevendita dei biglietti (20 mila lire) è affidata alla ditta «OG». Per informazioni: 015-30231 oppure 015-20366.

Annullato il festival regionale: «C'è troppa rivalità fra le compagnie»

Anniverdi, addio alla rassegna

Pezzana accusa: è in crisi il teatro amatoriale

BIELLA

«Anniverdi» getta la spugna. La 14ª edizione [illegible] regionale, dedicata agli attori dilettanti, è stata annullata. Motivo: c'erano poche [illegible] interessate e piuttosto che ingaggiarne altre a casaccio, tanto per fare numero, l'associazione biellese ha deciso di lasciar perdere. Giorgio Pezzana, responsabile di Anniverdi, ha scritto una lettera ai gruppi che volevano iscriversi. E le [illegible] parole sono una dura requisitoria sul mondo del teatro amatoriale piemontese, che secondo lui [illegible] attraversando [illegible] delle proprie fasi più critiche».

I capi d'accusa sono tanti: «Un tasso di rissosità elevatissimo nell'ambito delle compagnie; ma anche «la ricerca spasmodica [illegible] "effetti speciali"», [illegible] «l'esibizionismo culturale-narcisistico di alcuni registi, che plaudono a loro stessi dimenticando che l'unico giudizio che veramente [illegible] è quello del pubblico». E ancora: «Un individualismo eccessivo da parte di taluni attori, incuranti del fatto che il teatro amatoriale si regge solo in virtù dell'insieme, e non sui virtuosismi [illegible] del singolo». Commenta Pezzana: «Questi [illegible] alcuni dei problemi che mi hanno fatto capire che le cose non funzionano come dovrebbero». Il leader di Anniverdi ricorda l'entusiasmo di [illegible] tempo, il clima di euforia [illegible] cui, nell'83, nacque la rassegna regionale: «Quei valori si [illegible] affievoliti sempre più».

Giorgio Pezzana

Così l'associazione, ora, ha deciso di guardare in altre direzioni: «Penso al settore editoriale e a quello discografico», dice Pezzana. Al teatro, però, [illegible] si rin[illegible]a: in [illegible] tornerà «Biellesi in scena», la rassegna dedicata alle compagnie locali [illegible] organizzata con l'assessorato comunale alla Cultura.

Alla 14ª edizione di «Anniverdi» avevano chiesto di partecipare Teatro Esperimento [illegible] Borgosesia, i Teatranti di Torino, Teatro Insieme di Alessandria, La Bizzarria di Venaria Reale [illegible] i Primo Atto [illegible] Saluzzo. L'edizione dell'anno scorso, riesumata dopo qualche anno di pausa, era invece stata vinta dal Laboratorio [illegible] promozione teatrale [illegible] Novi Ligure. La chiusa della lettera [illegible] Pezzana alle compagnie è amara: «Spero che il mondo del teatro amatoriale piemontese riviva presto tempi migliori». [g. bu.]

CINEMA VIOTTI - VERCELLI

Per la pubblicità su: LA STAMPA

10126 TORINO
Corso M. d'Azeglio, [illegible]
Tel. 011.666.52.11

SALODINI srl
Agente Publikompass spa
Vercelli Via Duchessa Jolanda 20
Tel. 0161 250754/62.592

SALODINI srl
Agente Publikompass [illegible]
Biella Viale Roma 5
Tel. 015 849.12.12 r.a.

PK publikompass

STASERA AL CINEMA

[illegible] Inf. tel. [illegible] - 31.312. **Patch Adams** di T. Shadyac con Robin Williams. Lire 12.000.

MAZZINI. Inf. tel. 015-22.736 - 31.312. **Sala 1: Shakespeare in love** di J. Madden con G. Paltrow. **Sala 2: La vita è bella** di e con R. Benigni. Lire 12.000.

ODEON. Inf. tel. 015-22.736 - 31.321. **La fame e la sete**, di e con Antonio Albanese. Lire 12.000.

SOCIALE. Inf. tel. 015-22.736 - 31.312. Ore 16, spettacolo unico **Babe va in città**. Alla sera **Rugrats - Il film** (cart. anim.). Lire 12.000.

LUX. Inf. tel. 0163-22.698. **Babe va in città**. Or.: 15,30; 20,30; 22,20. Lire 10.000; 7000.

VERDI. Inf. tel. 015-253.89.27. **Tango**, di Carlos Saura con M.A. Sola. Or.: 20; 22,15. Lire 10.000; 7000.

SPLENDOR. CHIUSO.

IL PRIMAVERA. Inf. tel. 015-925.620. **A Bug's Life - Megaminimondo** (cart. anim.). Or.: 16; 20,30; 22,15. Lire 10.000; 7000.

PARROCCHIALE. CHIUSO.

ANSELMI. OGGI RIPOSO.

EXCELSIOR. Inf. tel. 015-767.323. [illegible]gnolo, di e con Massimo Ceccherini e Claudia Gerini. Orario: 15, spettacoli continuati. Lire 10.000; 7000.

SALA COMUNALE. CHIUSO.

IDEAL. Inf. tel [illegible]9-240.53.69. **La fame e la sete**, di [illegible] con Antonio Albanese[illegible]. 15; 17; 20; 22. Lire 10.000; 6000.

FELIX. Inf. tel. 015-242.31.18. CHIUSO.

ORSA. Inf. tel. 0161-828.600. **Bagnomaria**. Or.: 15,30; 21,15. Lire 10.000; 7000 e [illegible].

[illegible] 0163-54.265. [illegible] **Salvate il soldato Ryan**, di Steven Spielberg. Orario 21 spettacolo unico. Lire 9000; 7000.

ASTRA. Inf. or. tel. 0161-255.045. **La fame e la sete**, di e con Antonio Albanese. Orario apertura: 15. Lire 12.000; 10.000.

NUOVO ITALIA. Inf. or. tel. 0161-257.744. Inf. spett. tel. 0161-69.633. **La vita è bella**, di e con Roberto Benigni. Orario apertura: 15. Lire 12.000; 10.000.

PRINCIPE. Inf. [illegible] tel. 0161-259.047. Or.: 15; 17; 18,30. **I Pulpacchietti (The Borrowers)**. Or.: 20; 22. [illegible] **Las Vegas**. Lire 12.000; 10.000.

VIOTTI. Inf. or. [illegible] 0161-250.845. Inf. spett. tel. 0161-69.633. **Le parole che non ti ho detto**, con Kevin Costner. Orario apertura: 15. Lire 12.000; 10.000.

BELVEDERE DOLBY. Inf. or. tel. 0161-215.018. **Patch Adams**, con Robin Williams. Orario apertura: 15. Lire 10.000; 8000.

[illegible]. or. tel. 0161-213.375. CHIUSO.

TEATRO BARBIERI. Via Parini 1. CHIUSO.

TEATRO CIVICO. Inf. or. tel. 0161-255.544. CHIUSO.

BORGHESCO. Via G. [illegible]aris 103. CHIUSO.

SCEGLI IL CINEMA
Dove c'è fantasia per la tua fantasia.

TORINO

ADUA 200 c. Giulio Cesare 67. [illegible]. **La vita è bella**. Or.: 15,30; 17,50; 20,10; 22,30.

ADUA 400 c. G. Cesare 67, tel. [illegible] [illegible] **la sete**. Or.: 15; 16,55; 18,50; 20,45; 22,40

AMBROSIO MULTISALA c. Vittorio Emanuele II 52, tel 547.007. **Sala 1: Shakespeare in love**. Or.: 15; 17,30; 20; 22,30. **Sala 2: Patch Adams**. Or.: 15; 17,30; 20; 22,30. **Sala 3: Le parole che non ti ho detto**. Or.: 15; 17,30; 20; 22,30.

ARLECCHINO [illegible] 22, tel. 5617.190. **Rugrats**. Or.: 15,15; 17,05. [illegible] **Il soldato Ryan**. Or.: 18,55; 22,05

CAPITOL v. San Dalmazzo 24, tel. 540.605. **La vita è bella**. Or.: 15; 17,30; 20; 22,30.

CENTRALE v. Carlo Alberto 27, tel. 540.110. **Demoni e dèi**. Or.: 16,10; 18,20; 20,30; 22,30.

C. CHAPLIN 1 v. Garibaldi 32/a, tel. 436.07.23. **New Rose Hotel**. V.M. [illegible]. Or.: 16,30; 18,30; 20,30; 22,30.

C. CHAPLIN 2 v. Garibaldi 32/a, tel. 436.07.23. **La sottile linea rossa**. Or.: 15,30; 18,45; 22.

CIAK c. G. Cesare 105, tel. 232.029. **Patch Adams**. Or.: 15,30; 17,50; 20,10; 22,30.

CRISTALLO v. Golto 5, tel. 650.71.00. **Salvate il soldato Ryan**. V. m. 18. Or.: 15,25; 18,45; 22,05.

DORA v. Gramsci 9, tel. 542.422. **In fondo al cuore**. Or.: 15,45; 18; 20,15; 22,30.

DUE GIARDINI - Sala Nirvana via Montalcone 82, tel. 327.2214. **La sottile** [illegible] Or.: 15,30; 19; 22,15.

DUE GIARDINI - Sala Ombramossa via Mo[illegible] 82, tel. 327.2214. **Fuori del mondo**. Or.: 16; 18,55; 18,50; 20,45; 22,40.

ELISEO GRANDE p.za Sabotino, tel. 447.52.41. **La [illegible] e la sete**. Or.: 15,10; 17; 18,50; 20,40; [illegible]

ELISEO BLU p. Sabotino, tel. 447.52.41. **Cose molto cattive**. Or.: 16; 18,10; 20,20; 22,30.

ELISEO ROSSO p.za Sabotino, t. 447.52.41. **A bug's life - Megaminimondo**. Or.: 15,10; 17; 18,50; 20,40; 22,30.

EMPIRE p.za Vit. Veneto 5, tel. 617.16.42. **Perdi[illegible]**. Or.: [illegible] 17,45; 20; 22,30.

ERBA 1 c. Moncalieri 241, tel. 661.54.47. **La figlia di un soldato non piange mai**. Or.: 18,30; 19,30; 22,30.

ERBA 2 c. Moncalieri 241, tel. 661.5447. **Il leggitivo della missione impossibile**. Or.: 16,30; 20,30; 22,30.

ETOILE via G. Buozzi ang. [illegible] Roma, tel. 530.263. **Cose molto cattive**. Or.: [illegible] 18,10; 20,20; 22,30.

FARO v. Po 30, t. 817.33.23. **Lucignolo**. Viet. min. 14. Or.: 16; 18,10; 20,30, 22,30.

[illegible] c. Trapani 57, tel. 385.2057. [illegible] **spears in love**. Or.: 15; 17,30; 20; 22,30.

IDEAL c. Beccaria 4, tel. 521.4316. **Le parole che non ti ho detto**. Or.: 15; 17,30; 20; 22,30.

IGNG v. Po 21, tel. 812.59.96. **Un tè con Mussolini**. Or.: 15; 17,30; 20, 22,30.

KONG v. S. Teresa 5, tel. 534.614. **Babe va in città**. [illegible] 15; 16,50; 18,40. **Psycho**, ore 20,30; 22,30.

LUX Gall. S. Federico, tel. 541.283. **Il grande Joe**. Or.: 15,45; 18; 20,15; 22,30.

MASSIMO UNO v. Montebello 8, tel. 817.10.48. **Train de vie (Un treno per vivere)**. Or.: [illegible] 18,30; 20,30, 22,30.

MASSIMO DUE v. Montebello 8, tel. 817.10.48. **Fuori del** [illegible]. Or. 16,30; 18,30; 20,30; 22,30.

NAZIONALE 1 v. Pomba 7, tel. 812.41.73. **La vita è bella**. Or.: 15,30; 17,50; 20,10; 22,30.

NAZIONALE 2 v. Pomba 7, t. 812.4173. [illegible] [illegible] Or.: 15; 16,55; 18,50; 20,45, 22,40.

OLIMPIA 1 v. Arsenale 31, t. 532.448. **I ribelde**[illegible]. Or.: 14,30; 16,30; 18,30; 20,30, 22,30.

OLIMPIA 2 v. Arsenale 31, t. 532.448. **Arlington Road**. Or.: 15; 17,30; 20; 22,30.

REPOSI v. XX Settembre 15, t. 531.400. **Sala 1: Le parole che non ti ho detto**. Or.: 15; 17,30; 20, 22,30. **Sala 2: Patch Adams**. Or.: 15; 17,30; 20, [illegible] **Sala 3: Shakespeare in love**. Or.: 15; 17,30; 20; 22,30. **Sala 4: Analisi di un delitto**. Or.: 16; 18,10; 20,20; 22,30. **Sala 5: Bugia, baci, bambole e bastardi**.

ROMANO Gall. Subalpina, t. 562.01. [illegible] [illegible]. Or.: 15; 16,55; 18,50; 20,45; 22,40.

STUDIO RITZ via Acqui 2, tel. 819.01.50. **Shakespeare in love**. Or.: 15; 17,30; 20; 22,30.

VALENTINO 1 Teatro Nuovo c. M. d'Azeglio 17, tel. [illegible] Or.: 15; 17,45; 20; 22,30.

VALENTINO 2 T. Nuovo c. M. d'Azeglio 17, tel. 650.02.00. **Il giocatore**. Or.: 20,10; 22,35.

VITTORIA via Roma 336, t. 5621789. [illegible] [illegible] una stanza. Or.: 15,50; 18,05; 20,20; 22,35.

TEATRO REGIO. Stagione d'Opera. Da martedì 6 vendita biglietti per: Cruel Garden (8-14/4) - La voix humaine/The medium (4-[illegible]5) - La traviata (8-27/6) - Die Lustige Witwe (13-25/7) - Der Fliegende Holländer (17-29/8).

ABBONAMENTO ANNUALE

Copie a sett.	Copie in 1 anno	Prezzo (L. 1.000 a copia)
7	359	L. 359.000
6	308	L. 308.000
5	257	L. 257.000

Tariffe abbonamento edicola + postale

ABBONARSI PORTA FORTUNA. Se vi abbonate fra il 1° novembre e il 30 aprile, parteciperete ogni mese all'estrazione di 100 premi per 6 mesi. Quindi prima vi abbonate, più possibilità di vincere avete.

LA STAMPA
LA BUONA ABITUDINE DEL RISPARMIO QUOTIDIANO
Per informazioni tel: 011-56.381

Domani a Maggiora la tradizionale gara che apre la stagione di autocross

C'è grande attesa sul circuito Pragiarolo di Maggiora per le novità che verranno portate in pista nella gara di Pasquetta in quella che è da oltre venti anni la corsa di apertura della stagione di autocross Un appuntamento tradizionale che vedrà in gara oltre cento piloti suddivisi in sette categorie

Tutti a caccia del campione

E' il modenese Ingrami l'uomo da battere

MAGGIORA

Tutti a caccia di Luigi Ingrami. Il campione italiano assoluto di autocross si presenta a Maggiora, sul rinnovato circuito del Pragiarolo con una vettura completamente rinnovata rispetto al passato e trasformata da due in quattro ruote motrici.

Il che dimostra le velleità del modenese che è intenzionato a riconfermarsi ai vertici della specialità. Il lavoro compiuto da Ingrami sulla sua vettura, spinto da un motore Suzuki, è la dimostrazione dell'enorme sviluppo compiuto durante i mesi invernali dai vari team che hanno in alcuni casi completamente rivisto le macchine.

C'è dunque attesa sul circuito Pragiarolo per le novità che verranno portate in pista nella gara di Pasquetta in quella che è da oltre venti anni la corsa di apertura della stagione di autocross. Un appuntamento tradizionale che vedrà a Maggiora oltre cento piloti suddivisi in sette categorie. Lo spettacolo è assicurato: oltre alla quantità come sempre ci sarà pure la qualità.

I dirigenti dello Sport Club Maggiora hanno fatto le cose in grande ed il circuito Pragiarolo si presenta rinnovato rispetto allo scorso anno. «Questa volta possiamo veramente parlare di velocità su sterrato - dice Giovanni Magistrini, presidente dello Sport Club Maggiora - abbiamo lavorato in modo specifico sul fondo, sulla terra, per renderla compatta ed evitare che si formino troppi buchi durante la gara. Ciò dovrebbe consentire ai piloti condizioni ottimali».

Ed una più facile messa a punto dell'assetto delle macchine che nell'autocross è sempre problematico. Proprio sull'assetto, sospensioni e telaio, ha lavorato sodo per tutto l'inverno il vice-campione italiano Erminio Forti che alla già affidabile Porsche ha affinato tanti particolari in grado di garantirgli una macchina perfetta in qualsiasi condizione di gara. La sua ambizione è quella di riportare, per la terza volta, il titolo di campione italiano assoluto sulle rive del lago d'Orta. Un'impresa non facile perchè già solo nella sua categoria, le elaborate con motori sino a 3500 di cilindrata, Forti dovrà vedersela con un folto gruppo di piloti compresi i suoi concittadini di san Maurizio d'Opaglio, i fratelli Giuseppe e Michele Andolina.

Poi, a seguire, Roberto Giarolo ed il figlio Christina che portano in gara un'inedita Fiat 2000 a quattro ruote motrici; da tenere d'occhio anche Davide Negri, Claudio Rossetti e Giancarlo Zantomasi. Tutta novarese e del Vco la classe 1300 con Manuel Mingolla, Silvano Valsesia, Simone Lanfranchi, Simone Mora, Marco Vlasesia e Franco Fusi a lottare per il gradino più alto del podio.

Lo spettacolo è assicurato anche tra le elaborate dove i novaresi sono tanti e nella categoria monoposto da 1600 dove l'attenzione dei tifosi locali è per il verbanese Doriano Giacomotti, il cusiano Salvatore Nocilla, Fabrizio Colombo, ed Antonio Clerici. Tra le monoposto con motori sino a 3500 oltre ad Ingrami ci saranno Marchetti, Susan, Maccarinelli, Grasselli e Mucci che porteranno in gara vetture nuove.

Sottocommissione riunita per decidere il futuro

MAGGIORA

Si decide in terra novarese il futuro dell'autocross. Oggi alle 15, presso la sede dello Sport Club Maggiora, la Sottocommissione della Csai terrà una riunione per decidere se adottare il regolamento tecnico della Federazione Internazionale. Insomma se equiparare le norme tecniche che regolamentano la costruzione delle auto da corsa di autocross italiane a quelle straniere. Attualmente infatti le macchine di autocross italiane sono tecnicamente diverse da quelle che partecipano al Campionato europeo. Se venisse approvata la normativa i piloti italiani potrebbero finalmente correre ad armi pari con i colleghi stranieri. C'è però lo scoglio da superare: aggiornare le attuali vetture italiane a quelle che corrono all'estero costa un mucchio di soldi ed in Italia l'autocross è ancora, per fortuna, uno sport amatoriale in cui molto spesso sono gli stessi piloti a costruirsi le macchine secondo una gloriosa ed italica tradizione del «fai da te».

Il novarese Angelo Valfredini inventore della monoposto «limited», categoria propedeutica

Un bel problema per i dirigenti dello sport automobilistico italiano che oggi affronteranno un altro problema la cui soluzione sta a cuore ai dirigenti dello Sport Club Maggiora: il futuro delle monoposto «limited», una categoria propedeutica, inventata dal novarese Angelo Valfredini, dai costi bassissimi e destinata ad avvicinare i giovani all'autocross. La categoria è stata tenuta a battesimo proprio dagli sportivi maggioresi che hanno consentito alle monoposto e ai piloti di gareggiare anche se non c'era ancora un campionato in calendario. «Noi confidiamo molto sul futuro delle monoposto limited - dice Giovanni Magistrini, presidente dello Sport Club maggiora - queste macchine sono di semplice costruzione, sono spinte dal motore Fiat Fire derivato di serie e pertanto hanno costi bassissimi. Se la categoria venisse riconosciuta e messo in calendario un campionato italiano come per le altre specialità dell'autocross, avremmo sicuramente tanti giovani disposti a correre». E magari tra loro potrebbe esserci l'erede di Forti o Ingrami. Un occhio alla pista e un altro alla Sottocommissione. Non poteva esserci esordio migliore e più carico di tensione per il Campionato italiano di autocross. L'importante è che da parte dei legislatori della disciplina automobilistica italiano nell'uovo di Pasqua destinato ai piloti ci sia la soluzione giusta che rilanci a livello nazionale lo sport tra i giovani ed a livello internazionale i piloti italiani.

SERIE
NAOMI

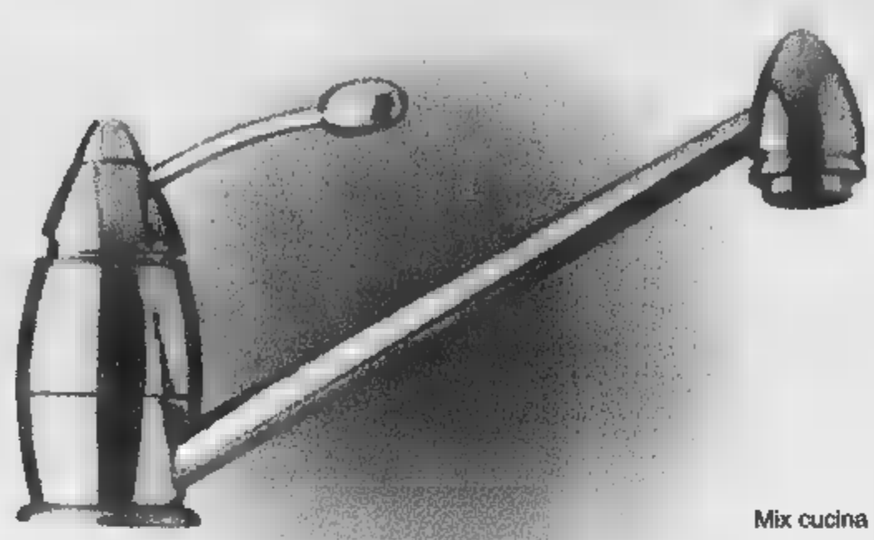

Mix cucina

RUBINETTERIE
MEC
s.r.l. - Viale Dante Alighieri, 3 - 28014 MAGGIORA (NO)
Tel. 0322.87262 - 87811 Telefax. 0322. 870015

Forme eleganti
per elevate prestazioni.

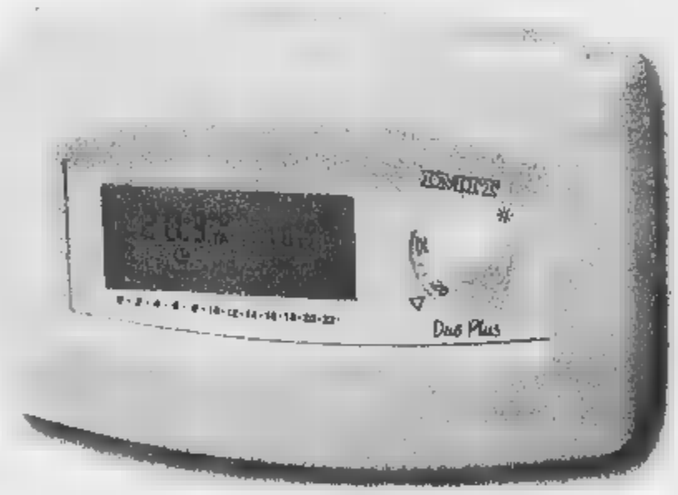

Linee morbide, forme eleganti, in sintonia con ogni ambiente.
Sono i cronotermostati IMIT.
Puntuali nel garantire una gestione efficace ed economica della temperatura.
Semplici da installare e programmare. Versioni a parete (come la nuova serie PLUS, dal design esclusivo) e da incasso.

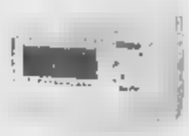

DUO PLUS
Programmazione giornaliera

CRX/E PLUS
Programmazione settimanale

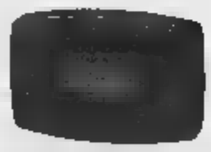

CRD PLUS
Programmazione settimanale
6 progr. preimpostati
3 progr. personalizzabili

CRD/503
Cronotermostato da incasso in scatola da 3 moduli, adattabile alle PLACCHE delle maggiori marche (B.Ticino, Vimar, Gewiss, Ave).

IMIT
Gestione temperatura, qualità
Azienda certificata ISO 9001 1991
IMIT S.p.A. - Via Varallo Pombia, 19 - 53 Castelletto Ticino (No) - ITALY
Tel. (0331) 941600 - Fax (0331) 973100
http://www.imit.it e-mail: imita@tin.it

La Stampa - Abbonamento '99

ABBONAMENTO ANNUALE

Copie a sett.	Copie in 1 anno	Prezzo (L. 1.000 a copia)
7	359	L. 359.000
6	308	L. 308.000
5	257	L. 257.000

Tariffe abbonamento edicola e postale.

Se vi abbonate per 12 mesi e pagate in un unico versamento, avrete un mese di lettura gratis in più.

LA STAMPA
LA BUONA ABITUDINE DEL RISPARMIO QUOTIDIANO
Per informazioni tel: 011-56.381

ALLE SOGLIE DEL NUOVO MILLENNIO LA

S.I.C.E.R.

HA IL PIACERE DI COMUNICARE LA NUOVA REALIZZAZIONE DI UN COMPLESSO RESIDENZIALE IN BIELLA VIA ADDIS ABEBA angolo VIA VIALARDI DI VERRONE

denominato

S. BARBARA

A 300 mt. dal nuovo centro, lontano dall'inquinamento acustico ed atmosferico

Alloggi personalizzati previsti tutti con grandi terrazzi

Immerso nel verde con ampi parcheggi

TECNOLOGIE AVANZATE CON PARTICOLARE ATTENZIONE ALL'ECOLOGIA ED AL CONTENIMENTO DEL CONSUMO ENERGETICO

PREZZI A PARTIRE DA £. 2.200.000 AL MQ. - CONSEGNE PREVISTE NELL'ANNO 2000

Per informazioni rivolgersi

S.I.C.E.R. s.a.s. - Via Trento n°52 - BIELLA
Tel. 015/849.37.17 - Fax 015/40.24.72

Oggi, dalle 9, le sfide a Biella e Cossato. Da seguire anche i baby della Pro

«Amicizia», tedeschi da battere

Super-favoriti Kaiserslautern e Stoccarda

Walter De Biasio
BIELLA

Dopo la cerimonia di presentazione di ieri che ha visto i protagonisti ricevuti in municipio, l'edizione numero 17 del torneo dell'Amicizia entra nel vivo. Il classico appuntamento del calcio giovanile internazionale apre le ostilità alle 9 in contemporanea, allo stadio La Marmora di Biella e all'Ezio Abate di Cossato. Il programma degli incontri sul campo cossatese prevede il match tra Libertase e Wasquehal alle 9; Stoccarda-Slavia Praga (9,35); Piacenza-Wasquehal (10,10); Libertas-Stoccarda (10,45) e Slavia Praga-Piacenza (11,20). Allo stadio La Marmora, con gli stessi orari, si giocheranno invece gli incontri Biellese-Tourcoing, Kaiserslautern-Cremonese, Pro Vercelli-Tourcoing, Biellese Kaiserslautern e Pro Vercelli-Cremonese. Per consentire agli sportivi di seguire tutte le squadre senza doversi spostare, nel pomeriggio i due gironi invertiranno il campo di gioco. All'«Abate» il programma prevede Tourcoing e Kaiserlautern alle 14,20; Biellese-Cremonese (14,55); Pro Vercelli-Kaiserslautern (15,30), Tourcoing-Cremonese (16,05) e il derby Biellese-Pro Vercelli che chiuderà la parentesi cossatese dell'Amicizia. Contemporaneamente a Biella si giocheranno gli incontri Wasquehal-Stoccarda, poi Libertas-Slavia Praga e a seguire Piacenza contro Stoccarda, Wasquehal-Slavia Praga e Piacenza-Libertas. La giornata si concluderà con la finale, alle 17,10, del trofeo Luca Fogliano, riservata alla categoria Allievi, che vedrà di fronte Cossatese e Parlamento. La serie delle gare di domani, tutte al «La Marmora» si aprirà con l'incontro, alle 9, tra le formazioni Esordienti di Libertas e Fulgor Cossila a cui faranno seguito le due semifinali del torneo dell'Amicizia. Nel pomeriggio, dopo la consueta passerella dei Pulcini della Libertas, si disputerà la finalissima del trofeo Christian Zunino, in pratica la ripetizione di quella dello scorso anno tra le formazioni juniores di Cossatese e Valdengo Tollegno. Alle 17 è in programma l'atto decisivo del torneo dell'Amicizia a cui seguiranno le premiazioni. Tra i favoriti figurano le due formazioni tedesche, lo Stoccarda detentore del trofeo e il Kaiserslautern, che schiera il turco Hakan Akten, più volte nazionale Under 14. Da seguire con attenzione anche il Piacenza, la Cremonese e la Pro Vercelli che in questa stagione ha vinto tutte le quattordici partite del campionato regionale di categoria ed ha pareggiato 0-0 sul campo della Juventus.

Nel mirino dei tanti osservatori ci sono pure Piacenza e Slavia Praga. Poche speranze invece per le formazioni francesi e per Biellese e Libertas

Un momento della presentazione di ieri e della finale dello scorso edizione

Juniores

La Pro cerca il primato

VERCELLI. Contrariamente agli altri campionati, il torneo Nazionale Allievi non ha fatto la sosta pasquale. O meglio, gli incontri dell'ottava di ritorno sono stati anticipati. La Pro Vercelli di mister Viassi era impegnata a Como, contro una squadra che non ha ancora perso del tutto le speranze d'accedere ai play off.

Dopo aver fermato sullo 0-0 (e non senza rimpianti) il Torino, secondo dietro al Parma, i bianchi hanno messo i brividi anche ai lariani, che solo su un rigore, peraltro dubbio, sono riusciti a strappare l'1-1. A portare in vantaggio i bianchi era stato Coscia dopo pochi minuti. Con questo pareggio la Pro è salita a 30 punti, mantenendosi in un tranquillo centro classifica, mentre il Como è scivolato a sei punti dal quarto posto.

Nel torneo Juniores, invece, la Pro Vercelli aver già staccato il biglietto per la fase Nazionale proverà a chiudere al comando il torneo. A 90' dal termine i bianchi di Bortolas hanno gli stessi punti della Pro Sesto. E nell'ultimo turno la Pro è attesa dal derby esterno con il Borgosesia (i granata occupano il penultimo posto), mentre i lombardi ospiteranno il Lecco, quinta forza del torneo ma tagliato fuori dal discorso play off. [p. m. f.]

I dati (parziali) del Vercellese

Le classifiche del «Golden»

VERCELLI

Ancora un tagliando per scoprire i talenti calcistici del Terzo Millennio.

Il concorso è appena all'inizio e, dunque, la situazione resta sempre fluida.

Oggi iniziamo a pubblicare le prime, parziali classifiche (le prime due di ciascuna categoria) relative alle società vercellesi. Nei prossimi giorni toccherà ai club biellesi.

■ **Primi calci:** Massimo Totaro (Santhià) 40; Andrea Dattrino (Pro Belve) 10

● **Pulcini:** Enrico Travaini (Gattinara) 195; Luca Rognone (Scuole Cristiane) 40.

● **Esordienti:** Jonathan Colombo (Santhià) 42; Riccardo Marcone (Gs Canadà) 6.

● **Giovanissimi:** Antonio Capicotto (Santhià) 40; Edoardo Berardi (Bianzè) 32.

● **Allievi:** Marco Frola (Santhià) 40; Giuseppe Bolognesi (Scuole Cristiane) 21.

● **Juniores:** Rino Aversano (Santhià) 40; Aris Festa (Trino) 2.

Ricordiamo ancora che i tagliandi dovranno essere inviati alle redazioni de «La Stampa» di Biella, via Repubblica 29 e Vercelli, via Duchessa Jolanda 20.

[p. m. f.]

La Stampa - Abbonamento '99

13 mesi di abbonamento perché è in regalo

Se vi abbonate per 12 MESI e pagate in un unico versamento, avrete 1 MESE *di lettura gratis in più*, perciò il vostro abbonamento durerà 13 mesi.

Con l'abbonamento ogni copia costa solo 1.000 LIRE come dire *3 copie al prezzo di 2*

A ciascuno il suo abbonamento.
Amate la comodità e il risparmio? La Stampa ha la formula che fa per voi:
- con **l'abbonamento postale,** ricevete La Stampa a casa insieme alla vostra posta. Ogni copia vi costa solo 1.000 lire;
- con **l'abbonamento edicola,** valido solo in Piemonte e Valle d'Aosta, potete ritirare La Stampa dal vostro edicolante all'ora che preferite, sempre a 1.000 lire;
- con **l'abbonamento metropoli,** chi abita a Torino città può ricevere La Stampa a casa entro le 7,30 al prezzo di 1.200 lire a copia.

Si vince ogni mese.
Abbonarsi porta fortuna. **Se vi abbonate fra il 1° novembre e il 30 aprile,** infatti, parteciperete ogni mese all'estrazione di 100 premi per 6 mesi. Quindi, prima vi abbonate, più possibilità di vincere avete.
In palio ogni mese:
• una FIAT BRAVA • 3 PC multimediali portatili • 2 biciclette a motore Scoiattolo • 2 fotocamere digitali • 1 viaggio in Tunisia per 2 persone • 15 kit satellitari completi • 20 telefoni cellulari • 11 televisori portatili • 45 confezioni di vini.

Come e dove abbonarsi.
Per sottoscrivere l'abbonamento postale o metropoli potete fare richiesta:
- per telefono allo 011-56.381;
- per posta a La Stampa, via Roma 80, 10121 Torino;
- per fax al n. 011-56.27.958.

Per l'abbonamento edicola, rivolgetevi al vostro edicolante.

Come pagare.
- Tramite **conto corrente** postale n. 950105;
- con **bonifico bancario** sul conto n. 12601 intestato a La Stampa presso l'Istituto Bancario San Paolo di Torino;
- con **carta di credito** telefonando al n. verde 167-233383;
- direttamente agli **sportelli del Salone de La Stampa,** via Roma 80, Torino.

Si può scegliere di pagare in 3 rate o in un unico versamento. 167-233383

LA STAMPA
LA BUONA ABITUDINE DEL RISPARMIO QUOTIDIANO

www.lastampa.it E-mail: abbonamenti@lastampa.it

Aut. min. rich.

Il Palasport stracolmo diventa terra di conquista per gli abruzzesi: 62-59

Fila, brutto stop contro Roseto

Blair per una volta non c'è: biellesi ko

Daniele Pasquarelli

BIELLA

Buona Pasqua Roseto, Biella ti fa bella. Di fronte ad una zona che ormai dovrebbe conoscere a memoria, la Fila si scioglie come neve al sole. E il terzo turno della fase ad orologio si chiude con una sconfitta casalinga, 59-62, a cui i 2700 tifosi biellesi non erano più abituati. In classifica però non cambia nulla e i biellesi restano sesti.

Nel primo tempo la Fila scopre, per la prima volta in questo campionato, di dover fare a meno di Blair. Nei confronti del pivot rossoblù, coach Melillo ha preparato una super-difesa, fatta di raddoppi non appena il colored prova a palleggiare.

Il gioco biellese, forzatamente, comincia a viaggiare per linee esterne. Inizialmente ci pensa Erdmann, con due bombe consecutive ed un ottimo Sorrentino, a tenere in linea la barca rossoblù. Dopo 6' di gioco il punteggio è di 14-9 per i padroni di casa. Ma non appena la precisione nei tiri comincia a scemare, Roseto rientra a bomba con Shorter e Johnson.

Per due volte la Fila fallisce l'occasione di portarsi sul più 10, poi è improvvisamente black-out. Con un parziale di 7-2 Roseto pareggia e quindi riesce anche a portarsi in vantaggio: 19-16. Ma ancora Erdmann dalla distanza (al quale però viene già fischiato il 3° fallo) e un Minessi preciso dalla lunetta riportano avanti la Fila, che chiude 32-29 il primo tempo.

Nel secondo il riscatto di Blair non arriva. Anzi, servito poco e male, il pivot rossoblù esce completamente di scena, sempre tagliato fuori dalla coppia americana avversaria che si aiuta anche con interventi scorretti non visti dagli arbitri.

Inattesa sconfitta ieri sera per la Fila battuta al palazzetto da Roseto che è riuscito a fermare per la prima volta in questo campionato il pivot rossoblù Blair

Roberto Pasetto di Firenze e Maurizio Capurso di Asciano Pisano riescono nell'impresa di fischiare appena sette falli a Roseto nei secondi 20'.

A 10' da giocare la situazione resta in parità: 48-48, grazie a qualche canestro di Ribeiro che però non riesce ad essere incisivo. E quando le giacchette grige mandano definitivamente in panchina Minessi e Erdmann, sul palazzetto calano le tenebre. Coach Melillo insiste sulla zona e, per la Fila, il canestro diventa piccolo piccolo. E il fallo sistematico alla fine non serve ad evitare la sconfitta.

La statistica: Blair, con 8 punti, chiude comunque con la valutazione migliore grazie a 11 rimbalzi.

Biella-Roseto 59-62. *Fila*: Minessi 4, Sorrentino 13, Muzio, Volpato 2, Erdmann 19, Zamberlan 5, Ribeiro 8, Blair 8. *Cordivari*: Pieri 13, Busca 5, Longobardi 3, Bourgain 6, Agostini, Shorter 21, Johnson 14ca

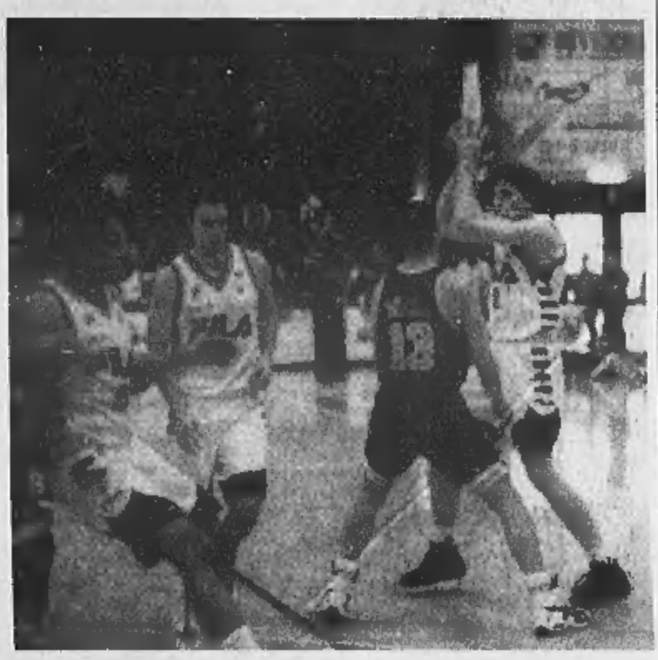

Vittoria per 2-1 e vantaggio inalterato sul Novara

Amatori, contro Salerno tre punti che contano

VERCELLI

Altra vittoria al fotofinish per l'Amatori che supera 2-1 il Salerno e mantiene inalterato il vantaggio sul Novara. Un successo sofferto, contro un team, quello campano, che ha confermato di essere un avversario scorbutico e poco malleabile. I gialloverdi hanno giocato con intelligenza, soprattutto nella ripresa quando i granata di Cairo hanno cercato di produrre il massimo sforzo per riequilibrare le sorti del confronto.

Note di merito per Raed, autore d'un gol spettacolare, ancorchè decisivo e Cupisti, determinante in più d'una circostanza. Ma anche capitan Rigo, Bresciani, Polverini, Perin e Costanzo hanno dato il massimo.

La gara si è sbloccata subito: al 4' uno shout di Rigo ha trovato il «sette» della gabbia campana. La replica del Salerno è stata immediata: tiro potente dell'ex Ramon (8') e pareggio. L'Amatori prova a tornare in vantaggio, il Salerno si fa minaccioso di rimessa. Al 16' Bresciani non sfrutta un rigore e sul capovolgimento di fronte Cupisti salva su Santinone. Al 24,49' il 2-1: lancio di Rigo per Raed che s'invola tutto solo, supera Rotolo e insacca.

Nella ripresa il Salerno cerca il pareggio ma la retroguardia gialloverde vigila anche grazie a Cupisti che para un rigore di Amato e si supera su Antezza e Amato. Negli ultimi minuti l'Amatori amministra il risultato. Il Salerno prova con la marcatura «a uomo» ma al 23' Enriquez si fa espellere per un brutto fallo su Rigo. E all'Amatori, in superiorità numerica, non resta che far girare la pallina e incamerare i tre punti fondamentali. [p. m. f.]

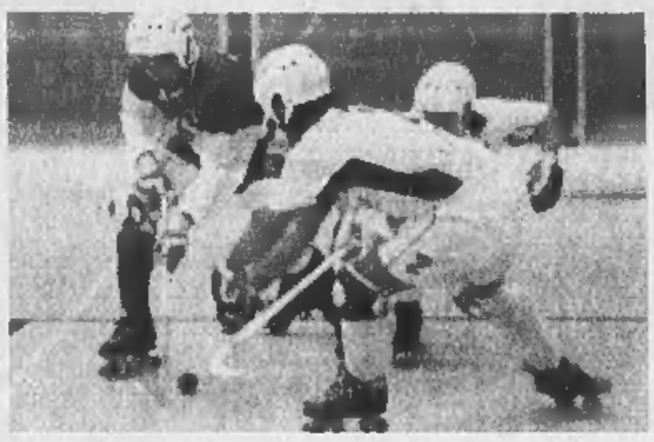

L'Amatori ieri sera ha affrontato al Palahockey il quotato Salerno

LANCIATISSIMO IL TEAM PRIMAVERA

VERCELLI

Non è soltanto la prima squadra dell'Amatori a regalare soddisfazioni ai propri tifosi. Anche il team Primavera sta ritagliandosi spazi di gloria. I baby gialloverdi, in questa stagione, hanno già conquistato un prestigioso titolo: la Coppa Italia di categoria, vinta a dicembre la final four di Bassano. E il trofeo era stato mostrato proprio in occasioni delle sfide di Coppa seniores nei quali l'allora formazione di Caricato, era stata eliminata per mano del Salerno.

Da quella vittoria la Primavera vercellese ha preso lo slancio per «attaccare» traguardi più ambiziosi. Adesso nel mirino della formazione guidata da Renzo Motaran e Giovanni Cerro c'è lo scudetto, titolo già conquistato nell'88.

L'Amatori, infatti, ha chiuso al primo posto la regular season, garantendosi così il diritto di disputare al Pala Isola tutti gli incontri di qualificazione alle finali nazionali. L'esordio è in cartellone domenica 11 aprile quando i gialloverdi sfideranno il Novara: un derby che anticipa di una settimana quello del Pala Dal Lago. Secondo appuntamento domenica 18 aprile, quando a Vercelli scenderà il Roller Lodi, forse l'unico team in grado di contrastare il passo dell'Amatori. Chiusura il 2 maggio contro l'Ambrosiana Milano, compagine già liquidata agevolmente nella prima fase del torneo.

[p. m. f.]

CALCIO

Alla ripresa del torneo devono battere Spezia e Sanremese

Pro e Biellese alla svolta

E il Borgo cercherà il terzo successo

Mister «Pat» Sala

VERCELLI

Una settantina di ore lontane dal calcio, dalle sue gioie e dai suoi problemi. Una settantina di ore per non pensare alla classifica e ai prossimi scontri. Ma quella della Pasqua è una breve tregua per Pro, Biellese e Borgo chiamate a migliorare la loro posizione nelle ultime sei, decisive, giornate di campionato.

La marcia della Pro. Parlare di tabelle in casa dei bianchi è come mettersi a urlare in biblioteca. Ma il concetto di base resta: dopo le ultime tre uscite che hanno fruttato la miseria di un punto, i bianchi devono darsi uno scossone nella decisiva parte terminale della stagione.

Il calendario è tosto (e non potrebbe essere diversamente): si inizia con lo scontro diretto con lo Spezia dell'11 aprile, per proseguire con la doppia trasferta di Pontedera e Voghera, in casa di squadre invischiate nella lotta per non retrocedere; quindi ecco il derby con il Novara, il viaggio a Sanremo contro una formazione già salva e la chiusura al Piola con il Pisa già promossa. In teoria il cartellone, Spezia escluso, non è affatto malvagio. Quel che preoccupa, più che il finale di stagione, è la condizione psicologica e fisica dei bianchi.

Biellese, di tutto e di più. Il «Giro» bianconero parte da Sanremo per arrivare a Mantova. Con un sogno segreto, quello di entrare in lizza per un posto play off. Oltre per il momento il clan laniero non va, anche se il presidentissimo Massimo Ghirlanda è quello che più di tutti crede nell'aggancio alla zona spareggi.

Dopo il match a Sanremo i «Pattoniani» sono attesi da due gare interne, con la capolista Pisa e con l'Alessandria. Quindi ecco la trasferta di Fiorenzuola, il match casalingo con il Viareggio e, appunto, il finale a Mantova. Per i bianconeri non c'è che l'imbarazzo della scelta nel prediligere le squadre di alta classifica.

Borgo, la mente corre ai play out. I granata, versione Scienza, hanno ormai un solo obiettivo: disputare lo spareggio per la salvezza. Il primo passo è quello di tenere a distanza il Cremapergo, il secondo quello, magari, di agguantare il Voghera. Il Borgo deve però tornare a quel successo pieno che sfugge ormai da ben 16 giornate, esattamente dal match con lo Spezia del 6 dicembre. Esattamente un girone fa.

Dunque si riparte l'11 aprile dal Pontedera, per poi appunto andare prima a Spezia e poi a Laffe per affrontare l'Albino; quindi incontro casalingo con la Pro Sesto, trasferta a Voghera e chiusura al Comunale con una Pro Patria che, si spera, già salva. Una vittoria con il Pietrasanta sarebbe come posare un bel mattone. [r. eyn.]

SCHERMA

Oggi torna in pedana

Milanoli a Bogotà cerca in Coppa il bis di Montreal

VERCELLI. Neanche a Pasqua si ferma la scherma mondiale. Quest'oggi, sulle pedane di Bogotà in Colombia, Paolo Milanoli tenta il bis in Coppa del Mondo dopo l'exploit canadese della scorsa settimana. Al via anche l'altro vercellese Davide Schaier.

Gli spadisti, insomma, stanno scaldando i motori in vista del trofeo Bertinetti che si disputerà a Vercelli lunedì 17 maggio. «Il lavoro per organizzare il tutto è incredibile - precisa il presidente Aldo Venè -. Vogliamo mostrarci all'altezza della situazione anche perchè le altre finali a squadre delle cinque armi si disputeranno in città quali Budapest, Londra e Parigi».

Definito il quadro dei quarti di finale. Seguendo il ranking mondiale le sfide saranno: Ungheria-Corea del Sud, Italia-Bielorussia, Cuba-Estonia e Russia-Ucraina. [p. m. f.]

BOCCE

Con giocatori C e D

Città di Vercelli domenica scatta l'edizione n.62

VERCELLI. La «Coppa Città di Vercelli» di bocce compie 62 anni. Quella del '99 sarà infatti la sessantaduesima edizione della manifestazione organizzata direttamente dal comitato provinciale della Federbocce. Anche quest'anno la manifestazione sarà divisa in due: domenica prossima si giocherà il torneo riservato alle categorie C e D mentre il 15 e 16 maggio la scena sarà per i giocatori di A.

Le iscrizioni per la prova di domenica 11 saranno chiuse alle 22.30 di venerdì e alle 10 di sabato saranno effettuati i sorteggi. Le terne in gara inizieranno quindi i confronti domenica mattina alle 8.30 (ogni partita arriverà a 13 punti e i giocatori avranno a disposizione due bocce a testa) mentre le finali sono in programma sabato 17 alle 15. Per informazioni è possibile contattare il presidente Fib Piero Bassano al numero 0161.217568. [i. fo.]

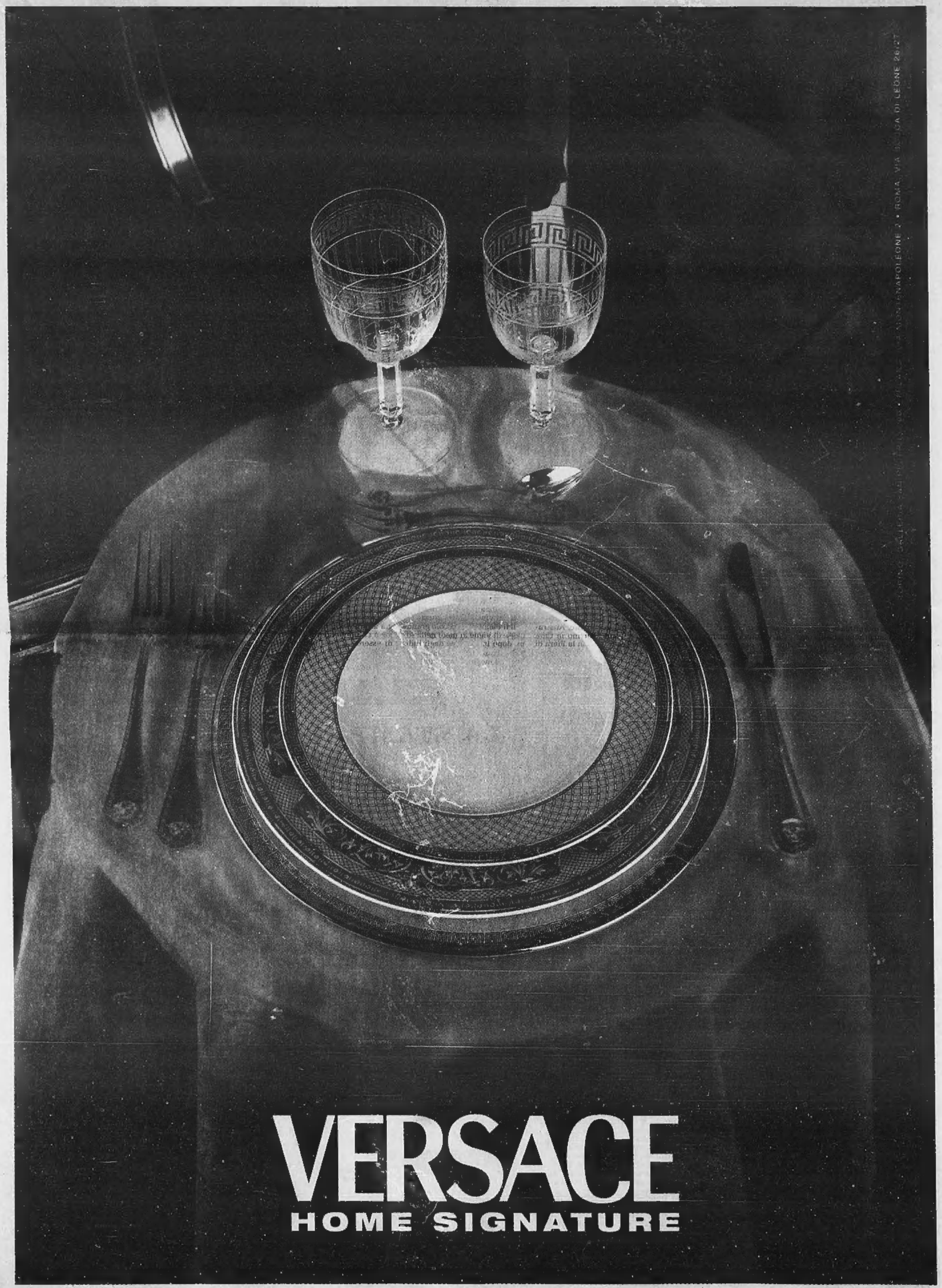
VERSACE
HOME SIGNATURE